

## PROPOSTA DE FORNECIMENTO DE PRODUTOS / SERVIÇOS

CNPJ: 31.047.654/0001-02 Fornecedor : LETICIA MARIA PALHARIM AGROPECUARIA - ME

E-mail: agro.leticia@hotmail.com

Endereço : RUA ALTAIR JOSE MOTTA 362 - B. FRARON - Pato Branco/PR - CEP 85503-353

Telefone: 46 999114159 Fax:

Celular: 469 99114159

Inscrição Estadual: 9078737570

Contador: DIEGO

Telefone contador: 4933284758

Representante: ANTONIO MAGRI

CPF: 024.299.179-39

RG: 73671930

Endereço representante: RUA ALTAIR JOSE MOTTA 362 - B. FRARON - Pato Branco/PR - CEP 85503-353

Telefone representante: 46999114159

E-mail representante: AGRO.LETICIA@HOTMAIL.COM

Banco: 1 - BB

Agência: 495-2 - Pato Branco/PR

Conta: 79292-6

Data de abertura: 20/08/2018

Fornecedor enquadrado como microempresa ou empresa de pequeno porte (para obter os benefícios da lei complementar nº 123/2006).

Lote : 001 Lote 001

Nº Item	Descrição do Produto / Serviço	Qtde.	Unid.	Preço Máximo	Marca	Modelo	Preço Unitário	Preço Total
001	SÊMEN BOVINO DA RAÇA HOLANDESA cor preto e branco, com prova oficial ou com conversão pelo Interbull/Dairy Bulls, com prova atualizada de dezembro de 2022, que contenha as seguintes características mínimas: TPI igual ou maior a 2.400 PTA Leite igual ou maior a 800 libras Confiabilidade de produção igual ou maior a 75% PTA tipo igual ou maior a 0 Confiabilidade para tipo igual ou maior a 80% Composto de úbere igual ou maior a 1.0 Estatura igual ou menor a 0.5 Vida produtiva igual ou maior a 2 Score de células somáticas igual ou menor a 3.0 Facilidade de parto igual ou menor a 2.5 DPR igual ou maior a 0.8	500,00	DOSE	23,00	ALTA	SAX	20,00	10.000,00
002	SÊMEN BOVINO DA RAÇA HOLANDESA cor preto e branco, com prova oficial ou com conversão pelo Interbull/Dairy Bulls, com prova atualizada de dezembro de 2022, que contenha as seguintes características mínimas: TPI igual ou maior a 2.400 PTA Leite igual ou maior a 850 libras Confiabilidade de produção igual ou maior a 80% PTA tipo igual ou maior a 0 Confiabilidade para tipo igual ou maior a 80% Composto de úbere igual ou maior a 2.15 Estatura igual ou menor a 0.5 Vida produtiva igual ou maior a 4 Score de células somáticas igual ou menor a 2.8 Facilidade de parto igual ou menor a 1.8 DPR igual ou maior a 0.8	700,00	DOSE	40,00				0,00
003	SÊMEN BOVINO DA RAÇA HOLANDESA cor preto e branco, com prova oficial ou com conversão pelo Interbull/Dairy Bulls, com prova atualizada de dezembro de 2022, que contenha as seguintes características mínimas: TPI igual ou maior a 2.800 PTA Leite igual ou maior a 1.100 libras Confiabilidade de produção igual ou maior a 80% PTA proteína igual ou maior a 50 libras PTA tipo igual ou maior a 1.0	1.000,00	DOSE	26,00				0,00

## PROPOSTA DE FORNECIMENTO DE PRODUTOS / SERVIÇOS

CNPJ: 31.047.654/0001-02 Fornecedor : LETICIA MARIA PALHARIM AGROPECUARIA - ME

E-mail: agro.leticia@hotmail.com

Endereço : RUA ALTAIR JOSE MOTTA 362 - B. FRARON - Pato Branco/PR - CEP 85503-353

Telefone: 46 999114159 Fax:

Celular: 469 99114159

Inscrição Estadual: 9078737570

Contador: DIEGO

Telefone contador: 4933284758

Representante: ANTONIO MAGRI

CPF: 024.299.179-39

RG: 73671930

Endereço representante: RUA ALTAIR JOSE MOTTA 362 - B. FRARON - Pato Branco/PR - CEP 85503-353

Telefone representante: 46999114159

E-mail representante: AGRO.LETICIA@HOTMAIL.COM

Banco: 1 - BB

Agência: 495-2 - Pato Branco/PR

Conta: 79292-6

Data de abertura: 20/08/2018

Fornecedor enquadrado como microempresa ou empresa de pequeno porte (para obter os benefícios da lei complementar nº 123/2006).

Lote : 001 Lote 001

Nº Item	Descrição do Produto / Serviço	Qtde.	Unid.	Preço Máximo	Marca	Modelo	Preço Unitário	Preço Total
004	<p>Confiabilidade para tipo igual ou maior a 80%</p> <p>Composto de úbere igual ou maior a 1.30</p> <p>Composto de pernas e pés igual ou maior a 0.40</p> <p>Vida produtiva igual ou maior a 3.5</p> <p>Score de células somáticas igual ou menor a 2.70</p> <p>Facilidade de parto igual ou menor a 2.0</p> <p>SÊMEN BOVINO DA RAÇA HOLANDESA</p> <p>sexado, cor preto e branco, com prova oficial ou com conversão pelo Interbull/Dairy Bulls, com prova atualizada de dezembro de 2022, que contenha as seguintes características mínimas:</p> <p>TPI igual ou maior a 2.600</p> <p>PTA Leite igual ou maior a 1.000 libras</p> <p>Confiabilidade de produção igual ou maior a 85%</p> <p>PTA tipo igual ou maior a 0.5</p> <p>Composto de úbere igual ou maior a 1.0</p> <p>Vida produtiva igual ou maior a 3.0</p> <p>Score de células somáticas igual ou menor a 2.9</p> <p>Facilidade de parto igual ou menor a 2.0</p>	100,00	DOSE	100,00	ALTA	KISS	99,00	9.900,00
005	<p>SÊMEN BOVINO DA RAÇA JERSEY</p> <p>, com prova oficial ou com conversão pelo Interbull/Dairy Bulls, com prova atualizada de dezembro de 2022, que contenha as seguintes características mínimas:</p> <p>JTPI igual ou maior a 100</p> <p>PTA Leite igual ou maior a 700 libras</p> <p>Confiabilidade de produção igual ou maior a 78%</p> <p>PTA gordura igual ou maior a 40 libras</p> <p>PTA % de gordura igual ou maior a 0</p> <p>PTA proteína igual ou maior a 30 libras</p> <p>PTA % de proteína igual ou maior a 0.03</p> <p>PTA tipo igual ou maior a 1.60</p> <p>Composto de Úbere (JU1) igual ou maior a 9.0</p> <p>Confiabilidade para tipo igual ou maior a 80%</p> <p>Estatura igual ou maior a 0.5</p> <p>Vida produtiva igual ou maior a 3</p> <p>Score de células somáticas igual ou menor a 3.1</p>	700,00	DOSE	41,00				0,00
006	<p>SÊMEN BOVINO DA RAÇA JERSEY</p> <p>com prova oficial ou com conversão pelo Interbull/Dairy Bulls, com prova atualizada de dezembro de 2022, que contenha as seguintes características mínimas:</p>	1.000,00	DOSE	41,30				0,00

## Pregão Presencial 4/2023

## PROPOSTA DE FORNECIMENTO DE PRODUTOS / SERVIÇOS

CNPJ: 31.047.654/0001-02 Fornecedor : LETICIA MARIA PALHARIM AGROPECUARIA - ME

E-mail: agro.leticia@hotmail.com

Endereço : RUA ALTAIR JOSE MOTTA 362 - B. FRARON - Pato Branco/PR - CEP 85503-353

Telefone: 46 999114159 Fax:

Celular: 469 99114159

Inscrição Estadual: 9078737570

Contador: DIEGO

Telefone contador: 4933284758

Representante: ANTONIO MAGRI

CPF: 024.299.179-39

RG: 73671930

Endereço representante: RUA ALTAIR JOSE MOTTA 362 - B. FRARON - Pato Branco/PR - CEP 85503-353

Telefone representante: 46999114159

E-mail representante: AGRO.LETICIA@HOTMAIL.COM

Banco: 1 - BB

Agência: 495-2 - Pato Branco/PR

Conta: 79292-6

Data de abertura: 20/08/2018

Fornecedor enquadrado como microempresa ou empresa de pequeno porte (para obter os benefícios da lei complementar nº 123/2006).

Lote : 001 Lote 001

Nº Item	Descrição do Produto / Serviço	Qtde.	Unid.	Preço Máximo	Marca	Modelo	Preço Unitário	Preço Total
	JTPI igual ou maior a 60 PTA Leite igual ou maior a 600 libras Confiabilidade de produção igual ou maior a 78% PTA tipo igual ou maior a 1.4 Confiabilidade para tipo igual ou maior a 80% PTA proteína igual ou maior a 20 libras PTA % de proteína igual ou maior a 0 PTA gordura igual ou maior a 40 libras PTA % de gordura igual ou maior a 0 PTA Úbere ou sistema mamário igual ou maior que 6.0 Estatura igual ou maior a 0.80 Inserção de úbere anterior igual ou maior a 1.20 Largura de úbere igual ou maior a 1.20 Forma Leiteira igual ou maior a 1.5 Vida produtiva igual ou maior a 1.0 Score de células somáticas igual ou menor a 2.95							
007	SÊMEN BOVINO DE TOURO DA RAÇA HOLANDÊS com prova não anterior a DEZEMBRO de 2022 pelo CDCB ou equivalente ao INTERBULL, que tenha as seguintes características mínimas: TPI maior ou igual a 2500 PTA leite maior ou igual a 1500 Confiabilidade da prova de produção maior ou igual a 95% Escore de células somáticas menor ou igual a 2,7 Vida Produtiva maior ou igual a 3 Facilidade de parto menor ou igual a 2,5 Composto de úbere maior ou igual a 1	1.000,00	DOSE	40,50				0,00
008	SÊMEN BOVINO DE TOURO DA RAÇA HOLANDÊS com prova não anterior a DEZEMBRO de 2022 pelo CDCB ou equivalente ao INTERBULL, que tenha as seguintes características mínimas: TPI maior ou igual a 2700 PTA leite maior ou igual a 700 PTA Proteína maior ou igual a 40 PTA Gordura maior ou igual a 50 Confiabilidade da prova de produção maior ou igual a 95% Escore de células somáticas menor ou igual a 2,7 Vida Produtiva maior ou igual a 4,5	700,00	DOSE	25,80				0,00

## Pregão Presencial 4/2023

## PROPOSTA DE FORNECIMENTO DE PRODUTOS / SERVIÇOS

CNPJ: 31.047.654/0001-02 Fornecedor : LETICIA MARIA PALHARIM AGROPECUARIA - ME

E-mail: agro.leticia@hotmail.com

Endereço : RUA ALTAIR JOSE MOTTA 362 - B. FRARON - Pato Branco/PR - CEP 85503-353

Telefone: 46 999114159 Fax:

Celular: 469 99114159

Inscrição Estadual: 9078737570

Contador: DIEGO

Telefone contador: 4933284758

Representante: ANTONIO MAGRI

CPF: 024.299.179-39

RG: 73671930

Endereço representante: RUA ALTAIR JOSE MOTTA 362 - B. FRARON - Pato Branco/PR - CEP 85503-353

Telefone representante: 46999114159

E-mail representante: AGRO.LETICIA@HOTMAIL.COM

Banco: 1 - BB

Agência: 495-2 - Pato Branco/PR

Conta: 79292-6

Data de abertura: 20/08/2018

Fornecedor enquadrado como microempresa ou empresa de pequeno porte (para obter os benefícios da lei complementar nº 123/2006).

Lote : 001 Lote 001

Nº Item	Descrição do Produto / Serviço	Qtde.	Unid.	Preço Máximo	Marca	Modelo	Preço Unitário	Preço Total
009	Facilidade de parto menor ou igual a 2 Composto de úbere maior ou igual a 1 SÊMEN BOVINO DE TOURO DA RAÇA JERSEY com prov a não anterior a DEZEMBRO de 2022 pelo CDCB ou equivalente ao INTERBULL, que tenha as seguintes características mínimas: JPI maior ou igual a 100 PTA Leite maior ou igual a 1500 libras PTA tipo maior ou igual a 0.5 DPR maior ou igual a 0 Composto de úbere (JUI) maior ou igual a 2 Vida produtiva maior ou igual a 1.5 Estatura maior ou igual a 1	1.000,00	DOSE	27,00				0,00
010	SÊMEN BOVINO DE TOURO DA RAÇA JERSEY com prov a não anterior a DEZEMBRO de 2022 pelo CDCB ou equivalente ao INTERBULL, que tenha as seguintes características mínimas: JPI maior ou igual a 70 PTA Leite maior ou igual a 900 libras Confiabilidade de produção maior ou igual a 95% PTA tipo maior ou igual a 1 Composto de úbere (JUI) maior ou igual a 5 Vida produtiva maior ou igual a 1 Estatura maior ou igual a 1	700,00	DOSE	40,80				0,00
011	SÊMEN BOVINO DE TOURO DA RAÇA JERSEY sexado com prov a não anterior a DEZEMBRO de 2022 pelo CDCB ou equivalente ao INTERBULL, que tenha as seguintes características mínimas: JPI maior ou igual a 80 PTA leite maior ou igual a 1500 libras Escore de células somáticas menor ou igual a 3 Vida produtiva maior ou igual a 1 Composto de úbere maior ou igual a 5 Estatura maior ou igual a 1	100,00	DOSE	100,00				0,00

PREÇO TOTAL DO LOTE : 19.900,00

TOTAL DA PROPOSTA : 19.900,00

**PROPOSTA DE FORNECIMENTO DE PRODUTOS / SERVIÇOS**

**CNPJ:** 31.047.654/0001-02 **Fornecedor :** LETICIA MARIA PALHARIM AGROPECUARIA - ME

**E-mail:** agro.leticia@hotmail.com

**Endereço :** RUA ALTAIR JOSE MOTTA 362 - B. FRARON - Pato Branco/PR - CEP 85503-353

**Telefone:** 46 999114159

**Fax:**

**Celular:** 469 99114159

**Inscrição Estadual:** 9078737570

**Contador:** DIEGO

**Telefone contador:** 4933284758

**Representante:** ANTONIO MAGRI

**CPF:** 024.299.179-39

**RG:** 73671930

**Endereço representante:** RUA ALTAIR JOSE MOTTA 362 - B. FRARON - Pato Branco/PR - CEP 85503-353

**Telefone representante:** 46999114159

**E-mail representante:** AGRO.LETICIA@HOTMAIL.COM

**Banco:** 1 - BB

**Agência:** 495-2 - Pato Branco/PR

**Conta:** 79292-6

**Data de abertura:** 20/08/2018

**Fornecedor enquadrado como microempresa ou empresa de pequeno porte (para obter os benefícios da lei complementar nº 123/2006).**

Validade da proposta: 60 dias

Prazo de entrega: 10 dias



LETICIA MARIA PALHARIM AGROPECUARIA - ME

CNPJ: 31.047.654/0001-02

CPF 133.356.449-05

**L.M. AGROPECUÁRIA ME**

RUA FIORELO ZANDONÁ, 1200  
CEP 85506010 - PATO BRANCO  
PARANÁ

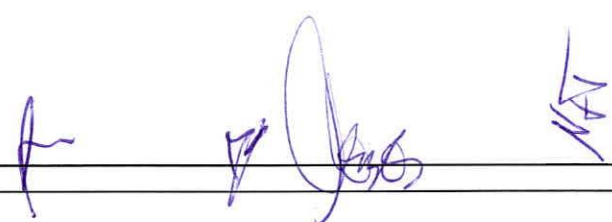

Print This Page

### G.M.S. ALTASAX 212-TE

*Item 1*

Interbull ID: BRAM0000AX161304  
NAAB: 011HO16026

Date of Birth: 12/21/2019  
Genetic Recessive: 0  
Inbreeding Coef: 10.7

**Production Traits [CDCB 12/2022]: G**

% Rel.	Milk Lbs.	% Fat	Fat Lbs.	% Prot.	Prot. Lbs.	NM\$	FM\$	CM\$	GM\$	Total Dtrs	Total Hrds	% US Dtrs	Gen. Base
81	1045	-0.02	35	0.04	44	706	640	717	714.0			100	USA-D,12/2022

**Management Traits [CDCB 12/2022]: G**

Trait	Rating	Reliability
Calving Ease	1.6	62%
M. Calving Ease	1.4	60%
Prod Life	5.4	77%
S.cell Score	2.78	78%
Dtr PG Rate	2.2	76%
Sire StillBirth	5.2	58%
Dtr StillBirth	4.7	58%
Livability	1	73%

**Linear Traits:**

Trait	Profile	Score
Udder Comp.		1.06
F & L Comp.		-0.66
Body Comp.		-0.56
Dairy Comp.		-0.40
Stature		0.28
Strength		-0.46
Body Depth		-0.53
Dairy Form		0.33
Rump Angle		0.28
Thurl Width		-0.58
R. Legs Side View		-0.61
R. Legs Rear View		-0.95
Foot Angle		0.31
Feet & Legs		-0.48
F. Udder Att.		1.36
R. Udder Ht.		1.34
R. Udder Width		0.90
Udder Cleft		0.01
Udder Depth		1.50
F. Teat Place.		-0.13
R. Teat Place.		-0.31
Teat Length		-0.06
HA-, 12/2022		

**Type Information, HA-, 12/2022 :**

TPI	2622	PTAT	0.35
Reliability	Daughters	Herds	
80%	0	0	

**Pedigree:**

Sire	840M003134408219
MGS	840M003013654627
PGS	
Dam	3134284641

**Codes:**

aAa	
DMS	

*[Handwritten signature]*

*[Handwritten mark]*

Print This Page

*Item 4*

### PEAK ALTAKISS-ET

Interbull ID: 840M003147840010  
NAAB: 011HO12366

Date of Birth: 1/1/2018  
Genetic Recessive: 0  
Inbreeding Coef: 13.9

**Production Traits [CDCB 12/2022]: G**

% Rel.	Milk Lbs.	% Fat	Fat Lbs.	% Prot.	Prot. Lbs.	NM\$	FM\$	CM\$	GM\$	Total Dtrs	Total Hrds	% US Dtrs	Gen. Base
96	1274	0.04	60	0.03	47	729	678	741	659.0	260	37	83	USA-I,12/2022

**Management Traits [CDCB 12/2022]: G**

Trait	Rating	Reliability
Calving Ease	1.7	95%
M. Calving Ease	1.9	74%
Prod Life	3.9	86%
S.cell Score	2.69	92%
Dtr PG Rate	-1.7	85%
Sire StillBirth	5.7	89%
Dtr StillBirth	5.5	74%
Livability	0.1	80%

**Linear Traits:**

Trait	Profile	Score
Udder Comp.		1.11
F & L Comp.		-0.01
Body Comp.		-0.17
Dairy Comp.		0.04
Stature		0.35
Strength		0.02
Body Depth		-0.14
Dairy Form		0.64
Rump Angle		-0.52
Thurl Width		0.27
R. Legs Side View		-1.21
R. Legs Rear View		0.21
Foot Angle		0.38
Feet & Legs		0.05
F. Udder Att.		1.13
R. Udder Ht.		1.54
R. Udder Width		1.39
Udder Cleft		0.24
Udder Depth		1.16
F. Teat Place.		0.69
R. Teat Place.		0.78
Teat Length		-1.57
HA-, 12/2022		-2 -1 0 +1 +2

**Type Information, HA-, 12/2022 :**

TPI	2629	PTAT	0.68
Reliability	Daughters	Herds	
86%	46	7	

**Pedigree:**

Sire	SILVERRIDGE V IMAX
MGS	S-S-I MONTROSS JEDI-ET
PGS	WESTENRADE MOGUL SPRING
Dam	313408712

**Codes:**

aAa	423
DMS	345,135

### Perfil do touro

Cód. Touro, Nome, Reg

Prova USA Provas 2022-DEC Idioma Português

Email Imprimir/PDF

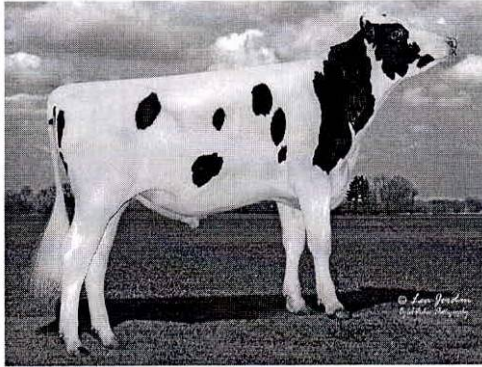

## AltaKISS

011HO12366

PEAK ALTAKISS-ET

IMAX X JEDI X GREENWAY

H0840M003147840010 | Data Nasc. 1/1/2018

Kapa-Caseína AB | Beta-Caseína A1A2

Haplótipos HH1F HH2F HH3F HH4F HH5F HCDF HH6F

Genetic Codes TC TD TL TP TR TY

aAa 423 | DMS 345,135 | EFI 11.5 % | RHA 99%

Prova atual USA-202212

CDCB & HA-USA Genetic Evaluations 12/2022

TPI

2629

NMS

729

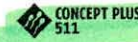

Conformação Com base em 46 Filhas em 7 Explorações (86% Rel)

PTAT	0.68	UDC	1.11
BWC	-0.17	FLC	-0.01

	-2	-1	0	1	2
Estatura	+0.35 Alta				
Força	+0.02 Forte				
Prof. Corporal	-0.14 Pouco prof...				
Forma Leiteira	+0.64 Aberta				
Ângulo Garupa	-0.52 Levantada				
Largura Garupa	+0.27 Larga				
Pernas Lateral	-1.21 Retas				
Pernas Posterior	+0.21 Aprumadas				
Ângulo Pé	+0.38 Acentuado				
Score P&P	+0.05 Alto				
Lig. Úbere Ant.	+1.13 Forte				
Alt.Úbere Post.	+1.54 Alta				
Larg. Úbere Post.	+1.39 Amplo				
Ligamento Susp.	+0.24 Forte				
Prof. Úbere	+1.16 Raso				
CoL Tet. Ant.	+0.69 Juntos				
CoL Tet. Post.	+0.78 Juntos				
Comp. Tetos	-1.57 Curtos				

PEDIGREE [Certificado ADN](#) [Arquivo pedigree](#)

PAI	SILVERRIDGE V IMAX
MÃE	WOODCREST JEDI GENE-ET
AVÔ MATERNO	S-S-1 MONTROSS JEDI-ET
AVÓ MATERNA	WOODCREST GREENWAY GERBER-ET
BISAVÔ MATERNO	DE-SU MGL GREENWAY 11396-ET
BISAVÓ MATERNA	S-S-1 MCC GALI 8339-ET

### PRODUÇÃO

Leite	+1274 Lbs	96% Conf	CM\$	\$741
Proteína	+47 Lbs	+0.03%	FM\$	\$678
Gordura	+60 Lbs	+0.04%	GM\$	\$659

Com base em 260 Filhas em 37 Explorações (83% Filhas EUA)

Produção Leite - filhas EUA	+31364 Lbs	83%
Vol. Gordura - filhas EUA	+1266 Lbs	4.0%
Vol. Proteína - filhas EUA	+992 Lbs	3.2%

### CARACTERES SAÚDE

Vida Produtiva	+3.9	Taxa Prenhês Filhas	-1.7
Taxa Concepção Vacas	-0.8	Taxa Concepção Novilhas	-0.6
Cow Livability	+0.1	Heifer Livability	+0.6
Score Células Somáticas	+2.69	MAST	1.6%
METR	1.1%	KETO	1.4%
DA	0.5%	RETP	-0.3%
Feed Saved	210	MFEV	-0.1%
Zoetis DWP\$	\$635	Zoetis WT\$	-\$37
Zoetis CW\$	-\$11		

### CARACTERES PARTO

Fac. Parto Touro	1.7%	95% Conf	Nat Mort Touro	5.7%	89% Conf
Fac. Parto Filhas	1.9%	74% Conf	Nat Mort Filhas	5.5%	74% Conf



# NOSSOS PROGRAMAS

A Alta oferece programas e serviços para a melhoria genética do seu rebanho. Lucratividade máxima no investimento em genética através de um pacote tecnológico completo aos produtores do nosso país.

Para quem trabalha com leite, várias opções são oferecidas em busca da melhoria da qualidade, desde programas com 100% de acurácia nas provas medidas, identificação do real valor genético dos touros em menos tempo, além de avaliações de características específicas, focadas no plano genético de cada cliente.



Combina a confiança de usar a genética testada em rebanhos de leite progressivos com criação de prenhez exclusivas de fêmeas.



Mostra quais touros oferecem a melhor fertilidade em sêmen sexado usado em novilhas. Um touro 511 CONCEPT PLUS ganha seu título especificamente com base em resultados reais de verificação de prenhez que confirmam seus níveis de taxa de concepção de elite.



Oferece um levantamento de dados zootécnicos, inéditos no país, para traçar o perfil de criação de bezerras leiteiras e criar um benchmarking das fazendas participantes.



Programa de gerenciamento de reprodução que oferece aos clientes Alta, o conhecimento dos índices reprodutivos de fazendas leiteiras com intuito de melhorar a taxa de prenhez, aumentar a produtividade do rebanho e consequentemente a lucratividade da propriedade.



Faça um Plano Genético personalizado, criando um índice específico para o seu rebanho. Ele ainda auxilia no controle e proteção contra: endogamia, haplótipos, genes recessivos, etc.



Os touros com este selo passam por um rigoroso sistema de avaliação a campo, que comprovam a eficiência das taxas de concepção e fertilidade em seu rebanho, consequentemente aumentando a rentabilidade.



Acesso prioritário aos melhores touros genômica e comprovados garantindo o máximo de progresso genético na direção de seus objetivos.



Nossas principais futuras estrelas com provas genômicas, com valor agregado de observações reais à campos de fertilidade dos touros Alta, ainda considerando as avaliações para bezerras vivas e saudáveis dos Touros (SSB), para criar bezerras saudáveis.



Tenha o máximo de oportunidades para um rápido progresso genético no futuro do seu rebanho. O status de Alta G-Star só é concedido aos melhores touros com prova genômica da Alta.



Ter um plano personalizado é o primeiro e mais importante passo para o sucesso do seu negócio. Um diagnóstico preciso do seu rebanho e dos objetivos da sua propriedade, com o intuito de entregar mais progresso genético.



Programa líder mundial que busca gerar, produzir e multiplicar genética de acordo com o seu plano genético para o aprimoramento do seu rebanho. Através da produção de animais que tenham potencial genético para se posicionar no topo das raças holandesa e jersey em qualquer parte do mundo, por meio de famílias comprovadamente líderes dessas raças, suprimindo o mercado global com a comercialização de embriões, bezerras e novilhas.

**ENVELOPE PROPOSTA (envelope nº. 01)**

**PREGÃO PRESENCIAL Nº 04/2023**

**DATA DE ABERTURA: 14/02/2023, as 09:00 horas**

NOME DO PROPONENTE: LETICIA MARIA PALHARIM AGROPECUARIA – ME

CNPJ: 310476540001-02

ENDEREÇO: RUA ALTAIR JOSE MOTTA – 362 PATO BRANCO

FONE/FAX: 46 999114159

Município de Santo Antonio  
do Sudoeste - PR

**RECEBIDO**

Em: 14 / 02 / 2023

Horário: 08: 29

B

Comissão de Licitações