

Pregão Presencial 4/2023

PROPOSTA DE FORNECIMENTO DE PRODUTOS / SERVIÇOS

CNPJ: 13.278.805/0001-43

Fornecedor : MAIR LUIZ BENATTI & CIA LTDA

E-mail: franciscobeltrao@semex.com.br

Endereço : RUA MARECHAL FLORIANO 1147 - CENTRO - Santo Antônio do Sudoeste/PR - CEP 85710-000

Telefone: 46 991092116 Fax:

Celular: 46991092116

Inscrição Estadual: 906.84441-92

Contador: CASEMIRO PASA

Telefone contador: 4635633640

Representante: MAIR LUIZ BENATTI

CPF: 832.033.979-00

RG: 52337623

Endereço representante: RUA MARECHAL FLORIANO 1147 - CENTRO - Santo Antônio do Sudoeste/PR - CEP 85710-000

Telefone representante: 46991092116

E-mail representante: franciscobeltrao@semex.com.br

Banco: 748 - BANSICREDI

Agência: 738- - SICREDI SAS - /

Conta: 49255-8

Data de abertura: 01/01/2019

Fornecedor enquadrado como microempresa ou empresa de pequeno porte (para obter os benefícios da lei complementar nº 123/2006).

Lote : 001 Lote 001

Nº Item	Descrição do Produto / Serviço	Qtde.	Unid.	Preço Máximo	Marca	Modelo	Preço Unitário	Preço Total
001	SÊMEN BOVINO DA RAÇA HOLANDESA cor preto e branco, com prova oficial ou com conversão pelo Interbull/Dairy Bulls, com prova atualizada de dezembro de 2022, que contenha as seguintes características mínimas: TPI igual ou maior a 2.400 PTA Leite igual ou maior a 800 libras Confiabilidade de produção igual ou maior a 75% PTA tipo igual ou maior a 0 Confiabilidade para tipo igual ou maior a 80% Composto de úbere igual ou maior a 1.0 Estatura igual ou menor a 0.5 Vida produtiva igual ou maior a 2 Score de células somáticas igual ou menor a 3.0 Facilidade de parto igual ou menor a 2.5 DPR igual ou maior a 0.8	500,00	DOSE	23,00	SEMEX	BREVILLE	22,90	11.450,00
002	SÊMEN BOVINO DA RAÇA HOLANDESA cor preto e branco, com prova oficial ou com conversão pelo Interbull/Dairy Bulls, com prova atualizada de dezembro de 2022, que contenha as seguintes características mínimas: TPI igual ou maior a 2.400 PTA Leite igual ou maior a 850 libras Confiabilidade de produção igual ou maior a 80% PTA tipo igual ou maior a 0 Confiabilidade para tipo igual ou maior a 80% Composto de úbere igual ou maior a 2.15 Estatura igual ou menor a 0.5 Vida produtiva igual ou maior a 4 Score de células somáticas igual ou menor a 2.8 Facilidade de parto igual ou menor a 1.8 DPR igual ou maior a 0.8	700,00	DOSE	40,00	SEMEX	SHARING	39,90	27.930,00
003	SÊMEN BOVINO DA RAÇA HOLANDESA cor preto e branco, com prova oficial ou com conversão pelo Interbull/Dairy Bulls, com prova atualizada de dezembro de 2022, que contenha as seguintes características mínimas: TPI igual ou maior a 2.800 PTA Leite igual ou maior a 1.100 libras Confiabilidade de produção igual ou maior a 80% PTA proteína igual ou maior a 50 libras PTA tipo igual ou maior a 1.0	1.000,00	DOSE	26,00	SEMEX	RUSH	25,90	25.900,00

PROPOSTA DE FORNECIMENTO DE PRODUTOS / SERVIÇOS

CNPJ: 13.278.805/0001-43 Fornecedor : MAIR LUIZ BENATTI & CIA LTDA

E-mail: franciscobeltrao@semex.com.br

Endereço : RUA MARECHAL FLORIANO 1147 - CENTRO - Santo Antônio do Sudoeste/PR - CEP 85710-000

Telefone: 46 991092116 Fax:

Celular: 46991092116

Inscrição Estadual: 906.84441-92

Contador: CASEMIRO PASA

Telefone contador: 4635633640

Representante: MAIR LUIZ BENATTI

CPF: 832.033.979-00

RG: 52337623

Endereço representante: RUA MARECHAL FLORIANO 1147 - CENTRO - Santo Antônio do Sudoeste/PR - CEP 85710-000

Telefone representante: 46991092116

E-mail representante: franciscobeltrao@semex.com.br

Banco: 748 - BANSICREDI

Agência: 738- - SICREDI SAS - /

Conta: 49255-8

Data de abertura: 01/01/2019

Fornecedor enquadrado como microempresa ou empresa de pequeno porte (para obter os benefícios da lei complementar nº 123/2006).

Lote : 001 Lote 001

Nº Item	Descrição do Produto / Serviço	Qtde.	Unid.	Preço Máximo	Marca	Modelo	Preço Unitário	Preço Total
	Confiabilidade para tipo igual ou maior a 80%							
	Composto de úbere igual ou maior a 1.30							
	Composto de pernas e pés igual ou maior a 0.40							
	Vida produtiva igual ou maior a 3.5							
	Score de células somáticas igual ou menor a 2.70							
	Facilidade de parto igual ou menor a 2.0							
005	SÊMEN BOVINO DA RAÇA JERSEY , com prova oficial ou com conversão pelo Interbull/Dairy Bulls, com prova atualizada de dezembro de 2022, que contenha as seguintes características mínimas: JTPI igual ou maior a 100 PTA Leite igual ou maior a 700 libras Confiabilidade de produção igual ou maior a 78% PTA gordura igual ou maior a 40 libras PTA % de gordura igual ou maior a 0 PTA proteína igual ou maior a 30 libras PTA % de proteína igual ou maior a 0.03 PTA tipo igual ou maior a 1.60 Composto de Úbere (JUI) igual ou maior a 9.0 Confiabilidade para tipo igual ou maior a 80% Estatura igual ou maior a 0.5 Vida produtiva igual ou maior a 3 Score de células somáticas igual ou menor a 3.1	700,00	DOSE	41,00	SEMEX	MERCEDES	40,90	28.630,00
006	SÊMEN BOVINO DA RAÇA JERSEY com prova oficial ou com conversão pelo Interbull/Dairy Bulls, com prova atualizada de dezembro de 2022, que contenha as seguintes características mínimas: JTPI igual ou maior a 60 PTA Leite igual ou maior a 600 libras Confiabilidade de produção igual ou maior a 78% PTA tipo igual ou maior a 1.4 Confiabilidade para tipo igual ou maior a 80% PTA proteína igual ou maior a 20 libras PTA % de proteína igual ou maior a 0 PTA gordura igual ou maior a 40 libras PTA % de gordura igual ou maior a 0 PTA Úbere ou sistema mamário igual ou maior que 6.0 Estatura igual ou maior a 0.80	1.000,00	DOSE	41,30	SEMEX	DIOR	41,20	41.200,00

Pregão Presencial 4/2023

PROPOSTA DE FORNECIMENTO DE PRODUTOS / SERVIÇOS

CNPJ: 13.278.805/0001-43 Fornecedor : IVAIR LUIZ BENATTI & CIA LTDA

E-mail: franciscobeltrao@semex.com.br

Endereço : RUA MARECHAL FLORIANO 1147 - CENTRO - Santo Antônio do Sudoeste/PR - CEP 85710-000

Telefone: 46 991092116 Fax:

Celular: 46991092116

Inscrição Estadual: 906.84441-92

Contador: CASEMIRO PASA

Telefone contador: 4635633640

Representante: IVAIR LUIZ BENATTI

CPF: 832.033.979-00

RG: 52337623

Endereço representante: RUA MARECHAL FLORIANO 1147 - CENTRO - Santo Antônio do Sudoeste/PR - CEP 85710-000

Telefone representante: 46991092116

E-mail representante: franciscobeltrao@semex.com.br

Banco: 748 - BANSICREDI

Agência: 738- - SICREDI SAS - /

Conta: 49255-8

Data de abertura: 01/01/2019

Fornecedor enquadrado como microempresa ou empresa de pequeno porte (para obter os benefícios da lei complementar nº 123/2006).

Lote : 001 Lote 001

Nº Item	Descrição do Produto / Serviço	Qtde.	Unid.	Preço Máximo	Marca	Modelo	Preço Unitário	Preço Total
010	Inserção de úbere anterior igual ou maior a 1.20 Largura de úbere igual ou maior a 1.20 Forma Leiteira igual ou maior a 1.5 Vida produtiv a igual ou maior a 1.0 Score de células somáticas igual ou menor a 2.95 SÊMEN BOVINO DE TOURO DA RAÇA JERSEY com prova não anterior a DEZEMBRO de 2022 pelo CDCB ou equivalente ao INTERBULL, que tenha as seguintes características mínimas: JPI maior ou igual a 70 PTA Leite maior ou igual a 900 libras Confiabilidade de produção maior ou igual a 95% PTA tipo maior ou igual a 1 Composto de úbere (JUI) maior ou igual a 5 Vida produtiv a maior ou igual a 1 Estatura maior ou igual a 1	700,00	DOSE	40,80	SEMEX	WHISTLER	40,70	28.490,00

PREÇO TOTAL DO LOTE : 163.600,00

TOTAL DA PROPOSTA : 163.600,00

Validade da proposta: 60 dias

Prazo de entrega: 10 dias



IVAIR LUIZ BENATTI & CIA LTDA
CNPJ: 13.278.805/0001-43



Ivair Luiz Benatti & Cia Ltda
CNPJ: 13.278.805/0001-43
Rua Marechal Floriano, 1147 - Centro

JERSEY
AHLEM WHISTLER ET

ITEM 10



SUN VALLEY JIVE vs AHLEM HEADLINE PHAROAH 21795

Handwritten signature

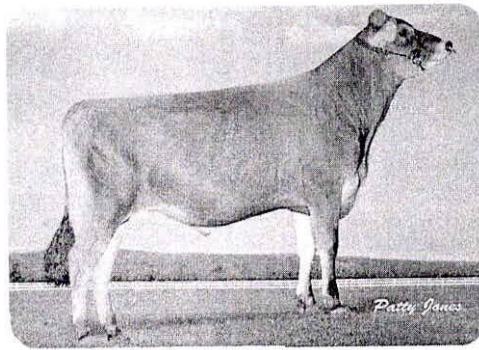

Recessivo:
--

Haplotipos
JH1F,JNSF

AAA: 432516
Código: JEUSAM67823718
DMS: 234,123
Kappa Caseína: AB
Registro: 33124M

Beta Caseína: A2A2
Código NAAB: 0200JE01140
Grupo: PROVEN,WEBSITE
Nascimento: 2017/02/07



76 TPI

Saúde Fertilidade

Vida Produtiva	1.50	Score Células Somáticas	2.86	Taxa Prenhes Filhas	-2.40
Sobrevivência	0.90				

Produção MACE-G / 12-22

PTA Leite	986	PTA Gordura	46	PTA % Gordura	-0.01
PTA Proteína	32	PTA % Proteína	-0.02	Mérito Líquido	309
Mérito Queijo	313	Mérito Fluido	293	Mérito Pastejo	215
Proteína - Filhas	1151	Proteína - Rebanhos	137	Leite lbs	22636
Gordura lbs	1091	Proteína lbs	815	Proteína (Repetibilidade)	98

Conformação MACE-G / 12-22

PTAT (Repetibilidade)	95	PTA Tipo	1.70	Rebanhos (Tipo)	78
Filhas (Tipo)	298	Composto Úbere	11.73		

Estatura		Alta	+2,40
Força		Forte	+1,20
Forma Leiteira		Costeas Abertas	+1
Ângulo Casco		Forte	+0,70
Pernas Vistas de Lado		Curvas	+0,30
Ângulo de Garupa		Isquios Altos	-0,40
Largura Garupa		Larga	+2
Inserção Úbere Anterior		Forte	+2,40
Altura Úbere Posterior		Alta	+1,40
Largura Úbere Posterior		Larga	+0,90
Lig. Médio		Forte	+1
Profundidade Úbere		Raso	+1,90
Coloc. Tetos Ant.		Fechados	+1,50
Coloc. Tetos Post.		Centrados	+0,60
Comprimento Tetos Anteriores		Longos	+0,80

Handwritten signatures and initials

Print This Page

AHLEM WHISTLER-ET

Interbull ID: USAM000067823718
NAAB: 777JE01140

Date of Birth: 2/7/2017
Genetic Recessive: 0
Inbreeding Coef: 8.9

Production Traits [CDCB 12/2022]: G

% Rel.	Milk Lbs.	% Fat	Fat Lbs.	% Prot.	Prot. Lbs.	NM\$	FM\$	CM\$	GM\$	Total Dtrs	Total Hrds	% US Dtrs	Gen. Base
98	986	-0.01	46	-0.02	32	309	293	313	215.0	1151	137	78	USA-I,12/2022

Management Traits [CDCB 12/2022]:

Trait	Rating	Reliability
Calving Ease		%
M. Calving Ease		%
Prod Life	1.5	87%
S.cell Score	2.86	97%
Dtr PG Rate	-2.4	90%
Sire StillBirth		%
Dtr StillBirth		%
Livability	0.9	70%

Type Information, AJCA, 12/2022 :

PTI	76	PTAT	1.7
Reliability	Daughters	Herds	
95%	298	78	

Pedigree:

Sire	SUN VALLEY BARNABAS JESSE
MGS	AHLEM HEADLINE PHAROAH 21795
PGS	JARS OF CLAY BARNABAS
Dam	73559544

Codes:

aAa	432516
DMS	234,123

Linear Traits:

Trait	Profile	Score
Stature		2.40
Strength		1.20
Body Depth		
Dairy Form		1.00
Rump Angle		-0.40
Thurl Width		2.00
R. Legs Side View		0.30
Foot Angle		0.70
F. Udder Att.		2.40
R. Udder Ht.		1.40
R. Udder Width		0.90
Udder Cleft		1.00
Udder Depth		1.90
F. Teat Place.		1.50
Teat Length		0.80
AJCA, 12/2022	-2 -1 0 +1 +2	

R

Handwritten signature and initials

Genetic Base United States 12/2022

Page 1
Records 1 - 1

Search Results: 1 record(s)

- For best results print this page in landscape mode.
- Click on any of the bull's names for a detailed report.

New Query

Breed: JE

NAAB	Interbull ID	Name	Lbs. Milk	% Fat	Lbs. Fat	% Prot	Lbs. Prot	PL	SCS	CE	NM\$	FM\$	CM\$	MF Rel	GNM	GB-Prod	PTAT	Type Rel	UDC	F&L C	GB-Type	PTI
777JE01140	USAM000067823718	AHLEM WHISTLER-ET	986	-0.01	46	-0.02	32	1.5	2.86		309	293	313	98	G	USA-I	1.70	95	11.73	0.00	AJCA	76

A

NT
John
John

ITEN 06



JX Dior{6} JX PROGENESIS DIOR {6}

0200JE01179 BANCROFT x EUSEBIO {4} x JX JAMMER {4}

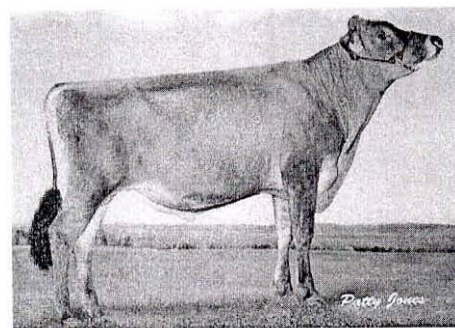

AHLEM AXIS BANCROFT
 JX PROGENESIS DAMSEL {5}
 JX FARIA BROTHERS EUSEBIO {4}
 JX GENERATIONS JAMMER DORA {5} VG-88%-6YR-USA
 JX DEN-KEL HENDRIX JAMMER {4}
 JX GENERATIONS VISIONARY DAISY {5} VG-82%-1YR-USA

JPI 69 **JH1F JNSC**
 Reg. #: JE124M110916706 aAa: 321456 DMS: 246,126
 Born: 03/04/2018 Kappa Casein: BB Beta Casein:

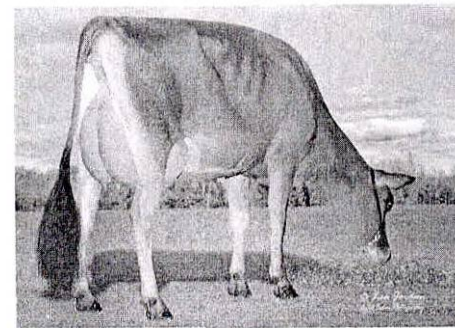

JX GENERATIONS JAMMER DORA {5} GRANDDAM

PRODUCTION				2022-12	
G Herds	G Dtrs	78% Rel			
Milk lbs	Fat lbs	Fat %	Protein lbs	Protein %	
639	40	+0.04	26	+0.01	
NM\$ 331	CM\$ 336	FM\$ 298	GM\$ 288	DWPS\$ 520	

HEALTH & REPRODUCTION			Immunity	
Productive Life	1.1	Calf Immunity		
Somatic Cell Score	2.95			
Daughter Pregnancy Rate	-1.7			
Livability	-1.2			

CONFORMATION			2022-12	
G Herds	G Dtrs	80% Rel		
PTAT		1.4		
Jersey Udder Index		7.0		

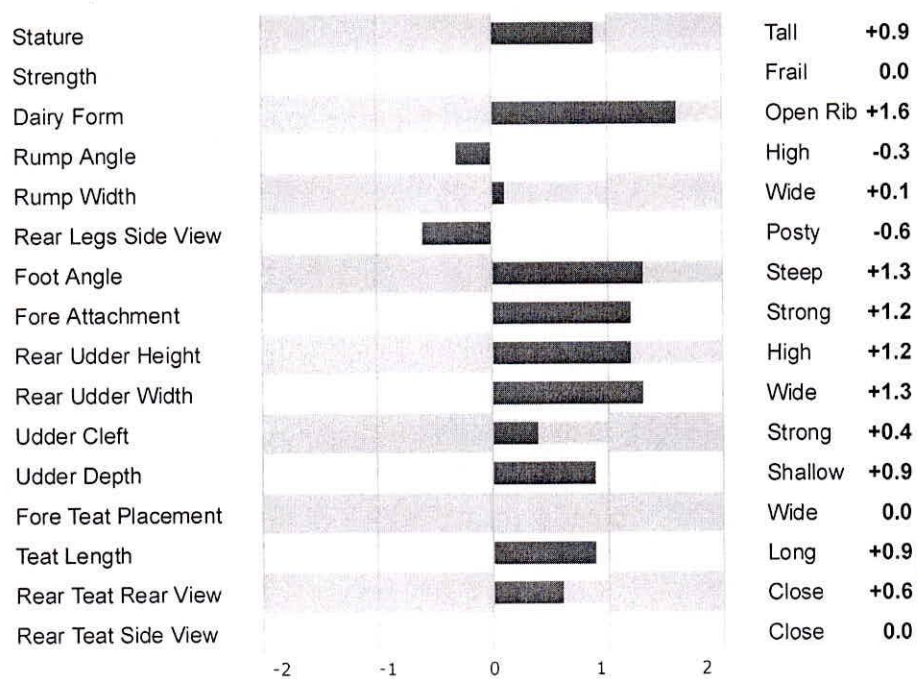

[Handwritten mark]

[Handwritten signature]

Print This Page

JX PROGENESIS DIOR {6}-ET

Interbull ID: 124M000110916706
NAAB: 200JE01179

Date of Birth: 3/4/2018
Genetic Recessive: 0
Inbreeding Coef: 9.1

Production Traits [CDCB 12/2022]: G

% Rel.	Milk Lbs.	% Fat	Fat Lbs.	% Prot.	Prot. Lbs.	NM\$	FM\$	CM\$	GM\$	Total Dtrs	Total Hrds	% US Dtrs	Gen. Base
78	639	0.04	40	0.01	26	331	298	336	288.0			100	USA-D,12/2022

Management Traits [CDCB 12/2022]:

Trait	Rating	Reliability
Calving Ease		%
M. Calving Ease		%
Prod Life	1.1	74%
S.cell Score	2.95	76%
Dtr PG Rate	-1.7	72%
Sire StillBirth		%
Dtr StillBirth		%
Livability	-1.2	65%

Type Information, AJCA, 12/2022 :

PTI	69	PTAT	1.4
Reliability	Daughters	Herds	
80%	0	0	

Pedigree:

Sire	AHLEM AXIS BUCKBEAK 22514-ET
MGS	FARIA BROTHERS EUSEBIO-ET
PGS	SUGAR GROVE VALENTINO AXIS
Dam	109907962

Codes:

aAa
DMS

Linear Traits:

Trait	Profile	Score
Stature		0.90
Strength		0.00
Body Depth		
Dairy Form		1.60
Rump Angle		-0.30
Thurl Width		0.10
R. Legs Side View		-0.60
Foot Angle		1.30
F. Udder Att.		1.20
R. Udder Ht.		1.20
R. Udder Width		1.30
Udder Clef		0.40
Udder Depth		0.90
F. Teat Place.		0.00
Teat Length		0.90
AJCA, 12/2022	-2 -1 0 +1 +2	

[Handwritten signature]

[Handwritten signature]
[Handwritten signature]
[Handwritten signature]

Genetic Base United States 12/2022

Page 1
Records 1 - 1

Search Results: 1 record(s)

- For best results print this page in landscape mode.
- Click on any of the bull's names for a detailed report.

New Query

Breed: JE

NAAB	Interbull ID	Name	Lbs. Milk	% Fat	Lbs. Fat	% Prot	Lbs. Prot	PL	SCS	CE	NM\$	FM\$	CM\$	MF Rel	GNM	GB-Prod	PTAT	Type Rel	UDC	F&L C	GB-Type	PTI
200JE01179	124M000110916706	JX PROGENESIS DIOR (6)-ET	639	0.04	40	0.01	26	1.1	2.95		331	298	336	78	G	USA-D	1.40	80	6.96	0.00	AJCA	69

TIBN 05



Recessivo: --

AAA: 423165
Código: JEB40M3207031003
DMS: 561,126
Kappa Caseína: BB
Registro: --

Haplotipos
JH1F,JNSF

Beta Caseína: A1A1
Código NAAB: 0200JE10062
Grupo: GENOMAX,SEXED,WEBSITE
Nascimento: 2020/02/15



106 TPI

Saúde Fertilidade

Vida Produtiva	3.10	Score Células Somáticas	3.05	Taxa Prenhes Filhas	-0.40
Sobrevivência	-0.90				

Produção CDCB-G / 12-22

PTA Leite	746	PTA Gordura	48	PTA % Gordura	0.05
PTA Proteína	36	PTA % Proteína	0.04	Mérito Líquido	450
Mérito Queijo	457	Mérito Fluido	388	Mérito Pastejo	410
Proteína (Repetibilidade)	78				

Conformação AJCA-G / 12-22

PTAT (Repetibilidade)	80	PTA Tipo	1.60	Rebanhos (Tipo)	0
Filhas (Tipo)	0	Composto Úbere	9.86		

Estatura		Alta	+0,80
Força		Forte	+0,90
Forma Leiteira		Costelas Abertas	+1,70
Ângulo Casco		Forte	+0,50
Pernas Vistas de Lado		Curvas	+0,60
Ângulo de Garupa		Ísquios Altos	-1,10
Largura Garupa		Larga	+1,10
Inserção Úbere Anterior		Forte	+2,40
Altura Úbere Posterior		Alta	+1,70
Largura Úbere Posterior		Larga	+1,20
Lig. Médio		Forte	+0,50
Profundidade Úbere		Raso	+0,80
Coloc. Tetos Ant.		Fechados	+0,60
Coloc. Tetos Post.		Abertos	-0,10
Comprimento Tetos Anteriores		Curtos	-0,10

R.

Handwritten signature and initials

Print This Page

RIVER VALLEY MERCEDES-ET

Interbull ID: 840M003207031003
NAAB: 777JE10062

Date of Birth: 2/15/2020
Genetic Recessive: 0
Inbreeding Coef: 9.2

Production Traits [CDCB 12/2022]: G

% Rel.	Milk Lbs.	% Fat	Fat Lbs.	% Prot.	Prot. Lbs.	NM\$	FM\$	CM\$	GM\$	Total Dtrs	Total Hrds	% US Dtrs	Gen. Base
78	746	0.05	48	0.04	36	450	388	457	410.0			100	USA-D,12/2022

Management Traits [CDCB 12/2022]:

Trait	Rating	Reliability
Calving Ease		%
M. Calving Ease		%
Prod Life	3.1	74%
S.cell Score	3.05	77%
Dtr PG Rate	-0.4	73%
Sire StillBirth		%
Dtr StillBirth		%
Livability	-0.9	61%

Linear Traits:

Trait	Profile	Score
Stature		0.80
Strength		0.90
Body Depth		
Dairy Form		1.70
Rump Angle		-1.10
Thurl Width		1.10
R. Legs Side View		0.60
Foot Angle		0.50
F. Udder Att.		2.40
R. Udder Ht.		1.70
R. Udder Width		1.20
Udder Cleft		0.50
Udder Depth		0.80
F. Teat Place.		0.60
Teat Length		-0.10
AJCA, 12/2022	-2 -1 0 +1 +2	

Type Information, AJCA, 12/2022 :

PTI	106	PTAT	1.6
Reliability	Daughters	Herds	
80%	0	0	0

Pedigree:

Sire	PEAK MOLLY VCRY U990-ET
MGS	HILLVIEW LISTOWEL-P
PGS	CDF DOMINICAN IMPULS R588-ET
Dam	67725055

Codes:

aAa	423165
DMS	561,126

[Handwritten signatures and initials in blue ink]

Genetic Base United States 12/2022

Page 1
Records 1 - 1

Search Results: 1 record(s)

- For best results print this page in landscape mode.
- Click on any of the bull's names for a detailed report.

[New Query](#)

Breed: JE

NAAB	Interbull ID	Name	Lbs. Milk	% Fat	Lbs. Fat	% Prot	Lbs. Prot	PL	SCS	CE	NM\$	FM\$	CM\$	MF Rel	GNM	GB-Prod	PTAT	Type Rel	UDC	F&L C	GB-Type	PTI
777JE10062	840M003207031003	RIVER VALLEY MERCEDES-ET	746	0.05	48	0.04	36	3.1	3.05		450	388	457	78	G	USA-D	1.60	80	9.86	0.00	AJCA	106

T

[Handwritten signature]

[Handwritten signature]

ITBN 03



Printed from Semex Alliance

Print Page · Close Window

Rush MELKSTAD SMX RUSH EINSTEIN

0200HO06704 EINSTEIN x PADAWAN x DUKE

SILVERRIDGE V EINSTEIN
PROGENESIS PADAWAN MAHLIA
PROGENESIS PADAWAN
PROGENESIS DUKE MELEE VG-87-4YR-USA 5*
S-S-I MONTROSS DUKE
PEAK BOMBERO MAXIMA VG-87-6YR-USA DOM

TPI 2835

0

HH1F HH2F HH3F HH4F HH5F HH6F HCDF

Reg. #: HOBRAMBX162750
Born: 11/20/2020

aAa:
Kappa Casein:

DMS:
Beta Casein:

PRODUCTION	G Herds	G Dtrs	81% Rel
Milk lbs		Fat lbs	
1131		78	
NM\$ 786		CM\$ 806	

Fat %	Protein lbs
+0.12	58
FM\$ 664	GM\$ 731

2022-12

Protein %
+0.08
DWP\$

HEALTH & REPRODUCTION

Productive Life	4.1
Somatic Cell Score	2.69
Daughter Pregnancy Rate	-0.7
Livability	-0.1
Feed Efficiency	209
Feed Saved	-115

Immunity	
Calf Immunity	
Sire Calving Ease	2% 63% Rel
Daughter Calving Ease	2.2% 61% Rel
Sire Stillbirth	5.8%
Daughter Stillbirth	5.4%
Fertility Index	-0.3

CONFORMATION G Herds G Dtrs 80% Rel

PTAT	1.30
Udder Composite	1.68
Feet & Legs Composite	0.44

Body Composite	0.40
Dairy Composite	0.73

2022-12

Stature
Strength
Body Depth
Dairy Form
Rump Angle
Rump Width
Rear Legs Side View
Rear Legs Rear View
Foot Angle
F & L Score
Fore Attachment
Rear Udder Height
Rear Udder Width
Udder Cleft
Udder Depth

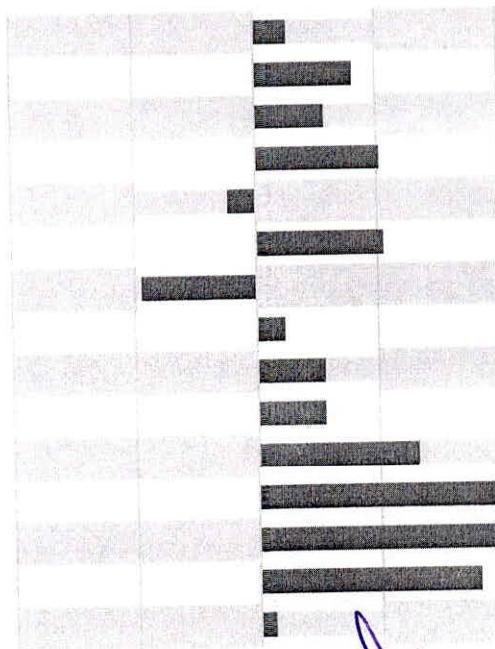

Tall	+0.28
Strong	+0.82
Deep	+0.58
Open Rib	+1.02
High	-0.23
Wide	+1.04
Posty	-0.95
Straight	+0.22
Steep	+0.56
High	+0.56
Strong	+1.32
High	+1.94
Wide	+3.06
Strong	+1.82
Shallow	+0.12

[Handwritten signatures and initials in blue ink]

Print This Page

MELKSTAD SMX RUSH EINSTEIN

Interbull ID: BRAM0000BX162750
NAAB: 200HO06704

Date of Birth: 11/20/2020
Genetic Recessive: 0
Inbreeding Coef: 17.5

Production Traits [CDCB 12/2022]: G

% Rel.	Milk Lbs.	% Fat	Fat Lbs.	% Prot.	Prot. Lbs.	NM\$	FM\$	CM\$	GM\$	Total Dtrs	Total Hrds	% US Dtrs	Gen. Base
81	1131	0.12	78	0.08	58	786	664	806	731.0			100	USA-D, 12/2022

Management Traits [CDCB 12/2022]: G

Trait	Rating	Reliability
Calving Ease	2	63%
M. Calving Ease	2.2	61%
Prod Life	4.1	76%
S.cell Score	2.69	78%
Dtr PG Rate	-0.7	75%
Sire StillBirth	5.8	59%
Dtr StillBirth	5.4	60%
Livability	-0.1	72%

Linear Traits:

Trait	Profile	Score
Udder Comp.		1.68
F & L Comp.		0.44
Body Comp.		0.40
Dairy Comp.		0.73
Stature		0.28
Strength		0.82
Body Depth		0.58
Dairy Form		1.02
Rump Angle		-0.23
Thurl Width		1.04
R. Legs Side View		-0.95
R. Legs Rear View		0.22
Foot Angle		0.56
Feet & Legs		0.56
F. Udder Att.		1.32
R. Udder Ht.		1.94
R. Udder Width		3.06
Udder Cleft		1.82
Udder Depth		0.12
F. Teat Place.		1.66
R. Teat Place.		2.28
Teat Length		-0.21
HA-, 12/2022	-2 -1 0 +1 +2	

Type Information, HA-, 12/2022 :

TPI	2835	PTAT	1.3
Reliability	Daughters	Herds	
80%	0	0	

Pedigree:

Sire	CANM000012857528
MGS	CANM000012529310
PGS	
Dam	13098907

Codes:

aAa
DMS

[Handwritten mark]

[Handwritten signature]

[Handwritten signature]

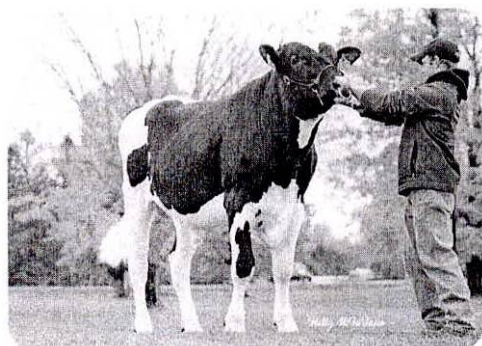

Recessivo:
 DPF RDF BLF CNF BYF CVF

AAA: 435216
 Código: HOCANMI3353595
 DMS: 234,345
 Kappa Caseína: BB
 Registro: --

Haplotipos
 HH1F,HH2F,HH3F,HH4F,HH5F,HH6F,HCDF

Beta Caseína: A2A2
 Código NAAB: Q200H011768
 Grupo: GENOMAX,WEBSITE
 Nascimento: 2019/02/26



2771 TPI

Saúde Fertilidade

Vida Produtiva	4.60	Score Células Somáticas	2.76	Taxa Prenhes Filhas	1.60
Sobrevivência	2.20	Índice Fertilidade	1.40	Facilidade Parto	1.9
Facilidade Parto Filhas	1.6	Natimorto	6.0	Natimorto Filhas	5.5

Produção CDCB-G / 08-22

PTA Leite	987	PTA Gordura	69	PTA % Gordura	0.11
PTA Proteína	37	PTA % Proteína	0.02	Mérito Líquido	777
Mérito Queijo	786	Mérito Fluido	734	Mérito Pastejo	787
Eficiência Alimentar	184	Proteína (Repetibilidade)	82		

Conformação HAUSA-G / 08-22

PTAT (Repetibilidade)	80	PTA Tipo	1.14	Composto Úbere	1.75
Composto Pernas Pés	0.08	Composto Leiteiro	-0.57	Composto Corpo	-0.86

Estatura		Baixa	-0,08
Força		Débil	-0,77
Profundidade de Corpo		Baixa	-0,73
Forma Leiteira		Costelas Abertas	+0,63
Ângulo Casco		Fraco	-0,70
Pernas Vistas de Lado		Curvas	+1,41
Pernas Vistas de Trás		Retas	-0,24
P&P		Alta	+0,26
Ângulo de Garupa		Ísquios Altos	-0,39
Largura Garupa		Larga	+0,42
Inserção Úbere Anterior		Forte	+1,95
Altura Úbere Posterior		Alta	+2,82
Largura Úbere Posterior		Larga	+1,91
Lig. Médio		Forte	+0,20
Profundidade Úbere		Raso	+0,98
Coloc. Tetos Ant.		Abertos	-0,17
Coloc. Tetos Post.		Abertos	-0,19
Comprimento Tetos Anteriores		Curtos	-0,53

Handwritten signatures and initials in blue ink.



2022
December Global Dairy
Sire Genetic Evaluations

Home	Dairy Bulls	Register	Background	Links	Contact Us
----------------------	-----------------------------	--------------------------	----------------------------	-----------------------	----------------------------

Print This Page

PROGENESIS BREVILLE

Interbull ID: CANM000013353595
NAAB: 200HO11768

Date of Birth: 2/26/2019
Genetic Recessive: 0
Inbreeding Coef: 23.6

Production Traits [CDCB 12/2022]: G

% Rel.	Milk Lbs.	% Fat	Fat Lbs.	% Prot.	Prot. Lbs.	NM\$	FM\$	CM\$	GM\$	Total Dtrs	Total Hrds	% US Dtrs	Gen. Base
82	1024	0.10	69	0.02	38	779	737	788	794.0			100	USA-D,12/2022

Management Traits [CDCB 12/2022]: G

Trait	Rating	Reliability
Calving Ease	2	75%
M. Calving Ease	1.6	70%
Prod Life	4.3	77%
S.cell Score	2.75	78%
Dtr PG Rate	1.7	77%
Sire StillBirth	6.1	65%
Dtr StillBirth	5.4	64%
Livability	3.1	72%

Type Information, HA-, 12/2022 :

TPI	2794	PTAT	1.17
Reliability	Daughters	Herds	
80%			

Pedigree:

Sire	SANDY-VALLEY CHALLENGER-ET
MGS	ENDCO SUPER 3081 1228
PGS	ENDCO SUPER 3081 1228
Dam	12719228

Codes:

aAa	435216
DMS	234,345

Linear Traits:

Trait	Profile	Score
Udder Comp.		1.77
F & L Comp.		0.24
Body Comp.		-0.74
Dairy Comp.		-0.57
Stature		-0.07
Strength		-0.70
Body Depth		-0.72
Dairy Form		0.52
Rump Angle		-0.43
Thurl Width		0.48
R. Legs Side View		1.09
R. Legs Rear View		-0.19
Foot Angle		-0.53
Feet & Legs		0.41
F. Udder Att.		2.15
R. Udder Ht.		2.97
R. Udder Width		1.83
Udder Cleft		-0.04
Udder Depth		0.93
F. Teat Place.		-0.24
R. Teat Place.		-0.27
Teat Length		-0.48
HA-, 12/2022		

F

[Handwritten signatures and initials]

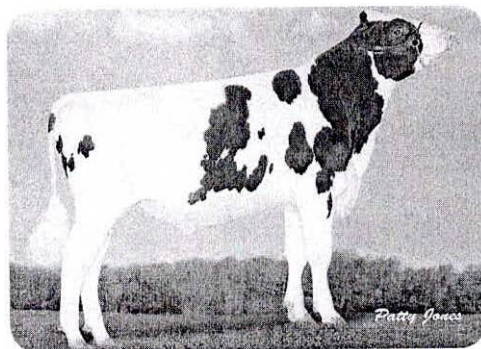

Recessivo:
DPF RDF BLF CNF BYF CVF

AAA: 534162
Código: HOCANMI2648602
DMS: 561
Kappa Caseína: BE
Registro: AX. 153810

Haplotipos
HH1F,HH2F,HH3F,HH4F,HH5C,HH6F,HCDF

Beta Caseína: A1A2
Código NAAB: 0200H011021
Grupo: MSS,PROVEN,WEBSITE
Nascimento: 2017/01/03



2404 TPI

Saúde Fertilidade

Vida Produtiva	4.90	Score Células Somáticas	2.81	Taxa Prenhes Filhas	1.00
Sobrevivência	2.50	Índice Fertilidade	1.50	Facilidade Parto	1.8
Facilidade Parto Filhas	1.8	Natimorto	5.8	Natimorto Filhas	4.4

Produção

CDCB-G / 08-22

PTA Leite	718	PTA Gordura	17	PTA % Gordura	-0.04
PTA Proteína	14	PTA % Proteína	-0.03	Mérito Líquido	402
Mérito Queijo	402	Mérito Fluido	431	Mérito Pastejo	348
Eficiência Alimentar	33	Proteína - Filhas	287	Proteína - Rebanhos	50
Leite lbs	28460	Gordura lbs	1161	Proteína lbs	908
Proteína (Repetibilidade)	96				

Conformação

HAUSA-G / 08-22

PTAT (Repetibilidade)	95	PTA Tipo	0.37	Rebanhos (Tipo)	42
Filhas (Tipo)	175	Composto Úbere	2.17	Composto Pernas Pés	-0.52
Composto Leiteiro	-1.68	Composto Corpo	1.38		

Estatura		Baixa	-0,03
Força		Forte	+0,85
Profundidade de Corpo		Baixa	-0,10
Forma Leiteira		Baixa	-1,75
Ângulo Casco		Forte	+0,99
Pernas Vistas de Lado		Retas	-3,67
Pernas Vistas de Trás		Paralelas	+0,58
P&P		Baixa	-0,62
Ângulo de Garupa		Ísquios Altos	-1,36
Largura Garupa		Estreita	-0,22
Inserção Úbere Anterior		Forte	+2,57
Altura Úbere Posterior		Alta	+2,63
Largura Úbere Posterior		Larga	+1,78
Lig. Médio		Forte	+1,16
Profundidade Úbere		Raso	+1,81
Coloc. Tetos Ant.		Fechados	+0,78
Coloc. Tetos Post.		Centrados	+1,45
Comprimento Tetos Anteriores		Longos	+0,40

A

Handwritten signatures and initials in blue ink, including a large signature and the letters 'NW' and 'P'.

Print This Page

PROGENESIS SHARING

Interbull ID: CANM000012648602
NAAB: 777HO11021

Date of Birth: 1/3/2017
Genetic Recessive: 0
Inbreeding Coef: 9.9

Production Traits [CDCB 12/2022]: G

% Rel.	Milk Lbs.	% Fat	Fat Lbs.	% Prot.	Prot. Lbs.	NM\$	FM\$	CM\$	GM\$	Total Dtrs	Total Hrds	% US Dtrs	Gen. Base
96	852	-0.05	17	-0.03	17	403	437	402	351.0	301	51	100	USA-D, 12/2022

Management Traits [CDCB 12/2022]: G

Trait	Rating	Reliability
Calving Ease	1.8	91%
M. Calving Ease	1.8	77%
Prod Life	4.6	87%
S.cell Score	2.8	93%
Dtr PG Rate	0.9	87%
Sire StillBirth	5.8	81%
Dtr StillBirth	4.4	78%
Livability	2.5	78%

Type Information, HA-, 12/2022 :

TPI	2419	PTAT	0.43
Reliability	Daughters	Herds	
95%	199	47	

Pedigree:

Sire	OCD RODGERS FRANCHISE-ET
MGS	WESTENRADE MOGUL SPRING
PGS	DE-SU LITHIUM 11379-ET
Dam	3128365122

Codes:

aAa	534162
DMS	561

Linear Traits:

Trait	Profile	Score
Udder Comp.		2.16
F & L Comp.		-0.53
Body Comp.		1.41
Dairy Comp.		-1.68
Stature		0.02
Strength		0.88
Body Depth		-0.08
Dairy Form		-1.77
Rump Angle		-1.44
Thurl Width		-0.31
R. Legs Side View		-3.80
R. Legs Rear View		0.66
Foot Angle		1.11
Feet & Legs		-0.62
F. Udder Att.		2.60
R. Udder Ht.		2.61
R. Udder Width		1.75
Udder Cleft		1.08
Udder Depth		1.92
F. Teat Place.		0.70
R. Teat Place.		1.39
Teat Length		0.52
HA-, 12/2022	-2 -1 0 +1 +2	

A

[Handwritten signature]

[Handwritten mark]

[Handwritten mark]



IVAIR LUIZ BENATTI & CIA LTDA
CNPJ 13.278.805/0001-43 – CAD ICMS 9068444192
RUA MARECHAL FLORIANO, 1147 – CENTRO – SANTO ANTONIO DO SUDOESTE – PR – CEP 85.710-000
FONE 46 99109-2116 – 46 99115-3954 – e-mail: franciscobeltrao@semex.com.br

ENVELOPE PROPOSTA (envelope nº. 01)
PREGÃO PRESENCIAL Nº 04/2023
DATA DE ABERTURA: 14/02/2023, as 09:00 horas
NOME DO PROPONENTE: IVAIR LUIZ BENATTI & CIA LTDA
CNPJ: 13 278 805/0001-43
ENDEREÇO: RUA MARECHAL FLORIANO, 1147, CENTRO, SANTO ANTONIO DO SUDOESTE
– PR, CEP 85.710-000
FONE/FAX: 46 9 9109 2116

Município de Santo Antonio
do Sudoeste - PR

RECEBIDO

Em: 14 / 02 / 2023

Horário: 08 : 31

8

Comissão de Licitações