

Pregão Presencial 4/2023

PROPOSTA DE FORNECIMENTO DE PRODUTOS / SERVIÇOS

CNPJ: 09.581.750/0001-79 Fornecedor: ASSISPEC ASSISTENCIA PECUARIA LTDA

E-mail: michelinvet@bol.com.br

Endereço: RUA CLEVELENDIA 30 SALA A - CENTRO - Coronel Vivida/PR - CEP 85550-000

Telefone: 4632323274

Fax: ***

Celular: 46999223535

Inscrição Estadual: 90640512-18

Contador: CRISTIAN RODRIGO KLEIN

Telefone contador: 46-3232-3274

Representante: Michel Dos Santos Abrahão

CPF: 297.627.048-19

RG: 21.027.755-54

Endereço representante: RUA ARLINDO DESCONSI 210 *** - FRIZON - Coronel Vivida/PR - CEP 85550-000

Telefone representante: 46-3232-3274

E-mail representante: michelinvet@bol.com.br

Banco: 1 - BB

Agência: 2008-7 - BANCO DO BRASIL - Coronel Vivida/PR

Conta: 22906-7

Data de abertura:

Fornecedor enquadrado como microempresa ou empresa de pequeno porte (para obter os benefícios da lei complementar nº 123/2006).

Lote: 001 Lote 001

Nº Item	Descrição do Produto / Serviço	Qtde.	Unid.	Preço Máximo	Marca	Modelo	Preço Unitário	Preço Total
001	SÊMEN BOVINO DA RAÇA HOLANDESA cor preto e branco, com prova oficial ou com conversão pelo Interbull/Dairy Bulls, com prova atualizada de dezembro de 2022, que contenha as seguintes características mínimas: TPI igual ou maior a 2.400 PTA Leite igual ou maior a 800 libras Confiabilidade de produção igual ou maior a 75% PTA tipo igual ou maior a 0 Confiabilidade para tipo igual ou maior a 80% Composto de úbere igual ou maior a 1.0 Estatura igual ou menor a 0.5 Vida produtiva igual ou maior a 2 Score de células somáticas igual ou menor a 3.0 Facilidade de parto igual ou menor a 2.5 DPR igual ou maior a 0.8	500,00	DOSE	23,00	ABS	JOKER 29HO19276	23,00	11.500,00
006	SÊMEN BOVINO DA RAÇA JERSEY com prova oficial ou com conversão pelo Interbull/Dairy Bulls, com prova atualizada de dezembro de 2022, que contenha as seguintes características mínimas: JTPI igual ou maior a 60 PTA Leite igual ou maior a 600 libras Confiabilidade de produção igual ou maior a 78% PTA tipo igual ou maior a 1.4 Confiabilidade para tipo igual ou maior a 80% PTA proteína igual ou maior a 20 libras PTA % de proteína igual ou maior a 0 PTA gordura igual ou maior a 40 libras PTA % de gordura igual ou maior a 0 PTA Úbere ou sistema mamário igual ou maior que 6.0 Estatura igual ou maior a 0.80 Inserção de úbere anterior igual ou maior a 1.20 Largura de úbere igual ou maior a 1.20 Forma Leiteira igual ou maior a 1.5 Vida produtiva igual ou maior a 1.0 Score de células somáticas igual ou menor a 2.95	1.000,00	DOSE	41,30	ABS	WILCO 29JE4278	41,30	41.300,00

PROPOSTA DE FORNECIMENTO DE PRODUTOS / SERVIÇOS

CNPJ: 09.581.750/0001-79 Fornecedor : ASSISPEC ASSISTENCIA PECUARIA LTDA

E-mail: michelinvet@bol.com.br

Endereço : RUA CLEVELENDIA 30 SALA A - CENTRO - Coronel Vivida/PR - CEP 85550-000

Telefone: 4632323274

Fax: ****

Celular: 46999223535

Inscrição Estadual: 90640512-18

Contador: CRISTIAN RODRIGO KLEIN

Telefone contador: 46-3232-3274

Representante: Michel Dos Santos Abrahão

CPF: 297.627.048-19

RG: 21.027.755-54

Endereço representante: RUA ARLINDO DESCONSI 210 *** - FRIZON - Coronel Vivida/PR - CEP 85550-000

Telefone representante: 46-3232-3274

E-mail representante: michelinvet@bol.com.br

Banco: 1 - BB

Agência: 2008-7 - BANCO DO BRASIL - Coronel Vivida/PR

Conta: 22906-7

Data de abertura:

Fornecedor enquadrado como microempresa ou empresa de pequeno porte (para obter os benefícios da lei complementar nº 123/2006).

MICHEL DOS SANTOS

Assinado de forma digital por

PREÇO TOTAL DO LOTE : 52.800,00

ABRAHAO:297627048

MICHEL DOS SANTOS

TOTAL DA PROPOSTA : 52.800,00

Validade da proposta: 60 dias

Prazo de entrega: 12 meses

ABRAHAO:29762704819

19

Dados: 2023.02.13 09:55:44 -03'00'

ASSISPEC ASSISTENCIA PECUARIA LTDA

CNPJ: 09.581.750/0001-79

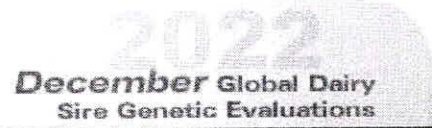

Home Dairy Bulls Register Background Links Contact Us

Print This Page

CAL-MART WILCO-ET

Interbull ID: USAM000067424765
 NAAB: 029JE04278

Date of Birth: 6/17/2020
 Genetic Recessive: 0
 Inbreeding Coef: 8.8

Production Traits [CDCB 12/2022]: G

% Rel.	Milk Lbs.	% Fat	Fat Lbs.	% Prot.	Prot. Lbs.	NM\$	FM\$	CM\$	GM\$	Total Dtrs	Total Hrds	% US Dtrs	Gen. Base
79	754	0.11	60	0.02	32	444	396	452	424.0			100	USA-D,12/2022

Management Traits [CDCB 12/2022]:

Trait	Rating	Reliability
Calving Ease		%
M. Calving Ease		%
Prod Life	1.5	75%
S.cell Score	2.87	78%
Dtr PG Rate	-0.4	73%
Sire StillBirth		%
Dtr StillBirth		%
Livability	-0.1	65%

Type Information, AJCA, 12/2022 :

PTI	110	PTAT	1.5
Reliability	Daughters	Herds	
81%	0	0	

Pedigree:

Sire	RIVER VALLEY CECE CHROME-ET
MGS	BW FASTRACK-ET
PGS	SCHULTZ LEGAL CRITIC-P
Dam	67368375

Codes:

aAa
DMS

Linear Traits:

Trait	Profile	Score
Stature		2.60
Strength		0.00
Body Depth		
Dairy Form		1.90
Rump Angle		0.00
Thurl Width		0.90
R. Legs Side View		0.40
Foot Angle		0.30
F. Udder Att.		2.30
R. Udder Ht.		2.00
R. Udder Width		1.30
Udder Cleft		0.20
Udder Depth		2.20
F. Teat Place.		1.80
Teat Length		0.60
AJCA, 12/2022	-2 -1 0 +1 +2	

Handwritten notes and signatures in blue ink.

6

F

Handwritten notes and signatures in the bottom right corner, including a signature and the number 141.



WILCO 29JE4278 | CAL-MART WILCO-ET

PEDIGREE

- TOURO: RIVER VALLEY CECE CHROME ET
- DAM: CAL-MART FASTRACK WYN 8375
- MGS: BW FASTRACK-ET
- MGD: CAL-MART VOLCANO WELDA 7290
- MGGs: ALL LYNNS LEGAL VOLCANO-ET

Real World Data

TransitionRight®

☆☆☆

RWD Fert Conv

Num Reg	000067424765
Nome Reg	CAL-MART WILCO-ET
DT NASCIMENTO	2020-06-17
EFl	9.6%
aAa	
DMS	
Kappa-Caseína	AB
Beta-Caseína	A2/A2
CDDB	12/2022
Controller	ABS Global

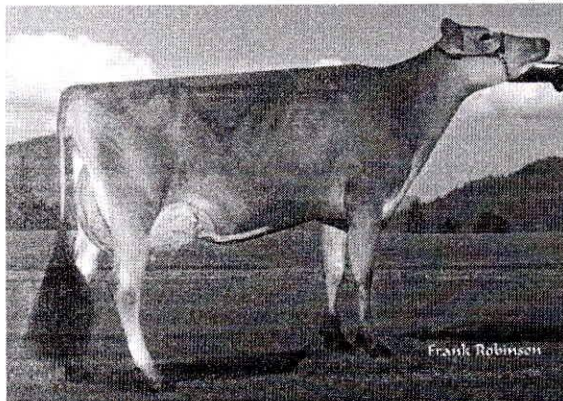

DAM: Cal-Mart Fastrack Wyn 8375 VG-81%

PRODUÇÃO

Filhas: 0 Rebs: 0 CMS: +452 JPI: +110

LEITE	+754 Lbs	79% Conf
P	+32 Lbs	+0.02%
G	+60 Lbs	+0.11%
NMS	+444	
MGS	+424	
FMS	+396	

SAÚDE & FERTILIDADE

VP	+1.5	75% Conf
LIV	-0.1	65% Conf
DPR	-0.4	73% Conf
CCS	+2.87	78% Conf
HCR	-0.4	64% Conf
CCR	-0.5	73% Conf

RECESSIVOS e HAPLÓTIPOS JH1F, JNSC, SMA F, TD, TL, TN, TS

CONFORMAÇÃO

Filhas: 0 Rebs: 0 Conf Tipo: 81%

	-2	-1	0	1	2	
PTAT						1.50
JUI						14.80
EST						2.60 Alto
FOR						0.00 Forte
FL						1.90 Angulosa
AG						0.00 Ísquios Baixos
LG						0.90 Larga
AC						0.30 Alto
PVL						0.40 Retas
UA						2.30 Forte
AUP						2.00 Alto
LUP						1.30 Larga
SC						0.20 Forte
PU						2.20 Raso
CTA						1.80 Fechados
TT						0.60 Longo
CTP						0.80 Fechados

[Handwritten signature]

[Handwritten mark]

[Handwritten mark]

[Handwritten mark]



Home Dairy Bulls Register Background Links Contact Us

Print This Page

DENOVO 15628 JOKER-ET

Interbull ID: 840M003204164866
 NAAB: 029HO19276

Date of Birth: 1/14/2019
 Genetic Recessive: 0
 Inbreeding Coef: 11.3

Production Traits [CDCB 12/2022]: G

% Rel.	Milk Lbs.	% Fat	Fat Lbs.	% Prot.	Prot. Lbs.	NM\$	FM\$	CM\$	GM\$	Total Dtrs	Total Hrds	% US Dtrs	Gen. Base
82	1464	-0.03	48	-0.02		39	668	685	669	654.0		100	USA-D, 12/2022

Management Traits [CDCB 12/2022]: G

Trait	Rating	Reliability
Calving Ease	2.4	63%
M. Calving Ease	2	62%
Prod Life	4.8	78%
S.cell Score	2.82	79%
Dtr PG Rate	1.7	77%
Sire StillBirth	5.7	60%
Dtr StillBirth	4.1	60%
Livability	2.8	75%

Type Information, HA-, 12/2022 :

TPI	2632	PTAT	0.36
Reliability	Daughters	Herds	
81%			

Pedigree:

Sire	UECKER SUPERSIRE JOSUPER-ET
MGS	BACON-HILL MINION 2873-ET
PGS	SEAGULL-BAY SUPERSIRE-ET
Dam	3141493633

Codes:

aAa
DMS

Linear Traits:

Trait	Profile	Score
Udder Comp.		1.03
F & L Comp.		-0.58
Body Comp.		0.59
Dairy Comp.		-0.76
Stature		0.06
Strength		0.44
Body Depth		-0.34
Dairy Form		-0.55
Rump Angle		-0.20
Thurl Width		0.15
R. Legs Side View		-0.81
R. Legs Rear View		-1.03
Foot Angle		0.25
Feet & Legs		-0.41
F. Udder Att.		0.96
R. Udder Ht.		1.59
R. Udder Width		1.71
Udder Cleft		0.26
Udder Depth		0.67
F. Teat Place.		-0.88

Handwritten notes and signatures in blue ink, including a large '6' and a signature.

R. Teat Place.						-0.63
Teat Length						0.60
HA-, 12/2022	-2	-1	0	+1	+2	

R

6

12/2022
12/2022



JOKER 29HO19276 | DENOVO 15628 JOKER-ET

PEDIGREE

- TOURO: UECKER SUPERSIRE JOSUPER-ET
- DAM: DE-SU MANTON 7047-ET
- MGS: BACON-HILL MANTON 2873-ET
- MGD: DE-SU MONTROSS 4011-ET
- MGGs: BACON-HILL MONTROSS-ET

Real World Data

TransitionRight®

★★★★★

RWD Fert Conv

Num Reg	0000AX157147
Nome Reg	DENOVO 15628 JOKER-ET
St Reg	99%-I
DT NASCIMENTO	2019-01-14
EPI	10.4%
aAa	
DMS	
Kappa-Caseln	AE
Beta-Caseln	A1/A2
CCCB	12/2022
Controller	ABS Global

PRODUÇÃO

Filhas: 0 Rebs: 0 NMS: +668 TPI®: +2632

LEITE	+1464 Lbs	82% Conf
P	+39 Lbs	-0.02%
G	+48 Lbs	-0.03%
FS	-66 Lbs	
CMS	+669	
MG\$	+654	
FMS	+685	

SAÚDE & FERTILIDADE

VP	+4.8	78% Conf
LIV	+2.8	75% Conf
DPR	+1.7	77% Conf
CCS	2.82	79% Conf
HCR	+1.4	75% Conf
CCR	+3.6	77% Conf
VelOrd CDN	99	
TEMP	105	

AHI

RECESSIVOS e HAPLÓTIPOS HH1T, HH2T, HH3T, HH4T, HH5T, HH6T, TC, TD, TL, TN, TR, TS, TV, TY

CARACTERÍSTICAS de PARTO

FP S	2.4%	63% Conf	0 Obs
FP F	2.0%	62% Conf	0 Obs
Nat S	5.7%	60% Conf	0 Obs
Nat F	4.1%	60% Conf	0 Obs

CONFORMAÇÃO

Filhas: 0 Rebs: 0 Conf Tipo: 81%

	-2	-1	0	1	2	
PTAT			■			0.36
C Úb			■			1.03
C PeP		■				-0.58
CC			■			0.59
EST			■			0.06 Alto
FOR			■			0.44 Forte
PC			■			-0.34 Raso
FL		■				-0.55 Grosseira
AG			■			-0.20 Ísquos Altos
LG			■			0.15 Larga
PVL		■				-0.81 Retas
PVP		■				-1.03 Fechada
AC			■			0.25 Alto
EPP			■			-0.41 Baixo
UA			■			0.96 Forte
AUP			■			1.59 Alto
LUP			■			1.71 Larga
SC			■			0.26 Forte
PU			■			0.67 Raso
CTA		■				-0.88 Abertos
CTP		■				-0.63 Abertos
TT			■			0.60 Longo

(Handwritten signatures and marks)

Klein

Contadores Associados Ltda.

Município de Santo Antonio
do Sudoeste - PR

RECEBIDO

Em: 14 / 02 / 2023
Horário: 08.48
8
Comissão de Licitações

ENVELOPE PROPOSTA (envelope nº. 01)

PREGÃO PRESENCIAL Nº 04/2023

DATA DE ABERTURA: 14/02/2023, as 09:00 horas

NOME DO PROPONENTE: ASSISPEC - ASSISTÊNCIA PECUÁRIA LTDA

CNPJ: 09.581.750/0001-79

ENDEREÇO: RUA CLEVELÂNDIA, Nº 30, SALA A, CENTRO, CEP: 85.550-000,
CORONEL VIVIDA - PR

FONE/FAX: 46-99922-3535