



**EDITAL DE PREGÃO Nº 003/2022**  
**PROCESSO ADMINISTRATIVO Nº 25/2022**  
**MODALIDADE: PREGÃO ELETRÔNICO**  
**TIPO: MENOR PREÇO POR ITEM**

**OBJETO: Futura e eventual Aquisição de insumos e material ambulatorial para a Secretaria de Saúde, em atendimento as demandas das Unidades de Saúde do Município.**

**ANEXO II**  
**PROPOSTA COMERCIAL**

00.656.468/0001-39

Insc. Est. 10006030-20

**SOMA/PR COMÉRCIO DE**  
**PRODUTOS HOSPITALARES LTDA**

RUA ANITA RIBAS Nº 410  
BACACHERI - CEP: 82520-610

CURITIBA - PR

A Empresa **SOMA/PR COMERCIO DE PRODUTOS HOSPITALARES LTDA**. Pessoa Jurídica de Direito Privado, Inscrita no CNPJ de nº **00.656.468/0001-39**, sediada na Rua Anita Ribas, 410 Bairro Bacacheri, na Cidade de Curitiba, Estado do Paraná, vem através de seu Procurador Legal o Sr. **LUIZ RENATO GAROFANI**, Gerente Geral, portador da Cédula de Identidade de nº **4.541.423-0** e do CPF sob o nº **874.165.659-87**, vem por meio desta, apresentar Proposta de Preços ao Edital de Pregão Eletrônico nº 003/2022 em epígrafe que tem por objeto a Futura e eventual Aquisição de insumos e material ambulatorial para a Secretaria de Saúde, em atendimento as demandas das Unidades de Saúde do Município.

Sem mais para o momento, subscrevemo-nos.

Curitiba, 25 de janeiro de 2021.

SOMA PR COMERCIO DE PRODUTOS HOSPITALARES LTDA

LUIZ RENATO GAROFANI

GERENTE GERAL

CPF: 874.165.659-87

RG: 4.541.423-0

Cliente:	PREFEITURA SANTO ANTONIO DO SUDOESTE
Modalidade:	PREGÃO ELETRÔNICO 003/2022
Data de Abertura:	24/01/2022
Horário:	9:00
Prazo de Entrega:	10 DIAS
Validade do Contrato:	12 MESES
Validade da Proposta:	60 IAS
Forma de Pagamento:	30 DIAS

00.656.468/0001-39<sup>MAR</sup>  
 Insc. Est. 10006030-20  
 SOMA/PR COMÉRCIO DE  
 PRODUTOS HOSPITALARES LTDA  
 RUA ANITA RIBAS Nº 410  
 BACACHERI - CEP: 82520-610  
 CURITIBA - PR

Item	Qtde	Und.	Especificação	Laboratório	Nome Comercial	Embalagem	Reg.MS	Preço Unitário	Preço Total
92	1.000	ROLO	MICROPORE 10MM (BR0437866) Fita cirúrgica com adesivo sintético, dorso microporoso, aderente, hipoalérgica, flexível, resistente à umidade, tipo micropore, rolo com 10MM x 10 m. Composição: Rayon de viscose não tecido com adesivo acrílico hipoalergênico. Marcas de referência: CREMER, 3M, TM MEDIHOUSE ou de melhor qualidade. OFERECEMOS 12,5 MM X 10M	3M	3M	CX/144	10002079007	8,00	8.000,00
<b>TOTAL</b>								<b>R\$</b>	<b>8.000,00</b>

AG: 3415-0 C/C: 24.512-7 BANCO DO BRASIL

Declaramos estar cientes e de acordo às normas do presente Edital, à Lei Federal nº 8.666/93 e suas alterações, bem como as demais Leis, Decretos, Portarias e Resoluções cujas as normas incidam sobre a presente licitação.

O valor do preço unitário e o valor total estão detalhados nesta proposta de preço, nos quais estão incluídas todas as despesas diretas e indiretas, além de sua remuneração, inclusive impostos taxas de qualquer natureza, contribuições, alvarás, mão de obra, salários, encargos sociais, previdência trabalhista, embalagem, transportes, seguros e quaisquer outras despesas necessárias que incidam ou venham a incidir sobre o objeto desta licitação para o cumprimento das obrigações decorrentes do contrato.

"Conforme determina a Lei nº 5991/73, no seu artigo 4º incís XVI, da Vigilância Sanitária. Só poderão ser comercializados produtos em caixas fechadas, por tanto os empenhos devem atender as embalagens comercializadas conforme informada em proposta"

Concordamos com todas as condições do presente edital

  
 SOMA PR COMÉRCIO DE PRODUTOS HOSPITALARES LTDA  
 LUIZ RENATO GAROFANI  
 GERENTE GERAL  
 CPF: 874.165.659-87  
 RG: 4.541.423-0

Curitiba, 24 de janeiro de 2022



000588

Ministério da Economia  
Secretaria Especial de Desburocratização, Gestão e Governo Digital  
Secretaria de Gestão

Sistema de Cadastramento Unificado de Fornecedores - SICAF

**Declaração**

Declaramos para os fins previstos na Lei nº 8.666, de 1993, conforme documentação registrada no SICAF, que a situação do fornecedor no momento é a seguinte:

**Dados do Fornecedor**

CNPJ: 00.656.468/0001-39 DUNS®: 90\*\*\*\*25  
Razão Social: SOMA/PR COMERCIO DE PRODUTOS HOSPITALARES LTDA  
Nome Fantasia: SOMA/PR PRODUTOS HOSPITALARES  
Situação do Fornecedor: **Credenciado** Data de Vencimento do Cadastro: 30/09/2022  
Natureza Jurídica: SOCIEDADE EMPRESÁRIA LIMITADA  
MEI: Não  
Porte da Empresa: Demais

**Ocorrências e Impedimentos**

Ocorrência: **Consta**  
Impedimento de Licitar: **Nada Consta**

**Níveis cadastrados:**

**I - Credenciamento**

**II - Habilitação Jurídica**

**III - Regularidade Fiscal e Trabalhista Federal**

Receita Federal e PGFN Validade: 28/04/2022  
FGTS Validade: 14/02/2022  
Trabalhista (<http://www.tst.jus.br/certidao>) Validade: 18/07/2022

**IV - Regularidade Fiscal Estadual/Distrital e Municipal**

Receita Estadual/Distrital Validade: 08/03/2022  
Receita Municipal Validade: 28/03/2022

**V - Qualificação Técnica**

**VI - Qualificação Econômico-Financeira**

Validade: 31/05/2022

Esta declaração é uma simples consulta e não tem efeito legal

Emitido em: 20/01/2022 09:57

1 de 1

CPF: 322.056.009-15 Nome: ALENCAR ALMEIDA

Ass: \_\_\_\_\_

**20ª ALTERAÇÃO POR RERRATIFICAÇÃO E CONSOLIDAÇÃO DO  
CONTRATO SOCIAL  
SOMA/PR COMÉRCIO DE PRODUTOS HOSPITALARES LTDA**

Página 1 de 8

000539

**GRUPO SOMA S.A. – PARTICIPAÇÕES E NEGÓCIOS**, sociedade anônima, inscrita no CNPJ sob n. 00.788.410/0001-49, com sede e foro jurídico na cidade de Eldorado do Sul, RS, na Estrada da Arrozeira n. 50, Bairro Centro, CEP 92.990-000, com estatuto social registrado na MM Junta Comercial do Estado do RS sob NIRE 43.300.034.291, em 31/08/95, neste ato representada por seu Diretor Presidente PEDRO ANTÔNIO LAPINSCKI, brasileiro, divorciado, comerciante, nascido em 22/04/1952, domiciliado na cidade de Porto Alegre, RS, na Rua Duque de Caxias, 1327, Apto 141, Centro Histórico, CEP 90.010-282, inscrito no CPF sob n. 168.237.020-87 e portador da cédula de identidade expedida pela SSP.SP sob n. 11922162; e

**MARCELO LAPINSCKI**, brasileiro, solteiro, comerciante, inscrito no CPF.MF sob n. 489.947.070-34, portador da cédula de identidade expedida pela SSP.RS sob n. 3032902151, nascido em 07/12/1966, domiciliado na cidade de Gravataí, RS, na Estrada do Barro Vermelho, n. 825, lote 693, Morada Gaúcha, CEP 94195-600.

Na qualidade de únicos quotistas de **SOMA/PR COMÉRCIO DE PRODUTOS HOSPITALARES LTDA.**, sociedade limitada, registrada no CNPJ n. 00.656.468/0001-39, com sede e foro jurídico na cidade de Curitiba/PR, na Rua Anita Ribas, n. 410, Bairro Hugo Langes, CEP 85.520-610, com contrato registrado na MM Junta Comercial do Estado do PR, sob NIRE 41.203.291.74-7, em 02/05/1995,

**RESOLVEM** de comum acordo e por este instrumento, alterar e consolidar o seu contrato social conforme as cláusulas e condições seguintes:

**CLÁUSULA PRIMEIRA**

RERRATIFICAÇÃO: Os quotistas vem retificar a cláusula QUARTA da consolidação do Contrato Social (fl.4 de 9), registrado na JUCEPAR em 06/04/2021 13:03 sob nº 20210545020. Protocolo: 210545020 de 29/03/2021, corrigindo erro material, para constar que o Diretor não sócio da sociedade é o Sr. **ALENCAR ALMEIDA**, e não como constou. Ratificam-se as demais disposições do documento registrado em 06/04/2021 13:03 sob nº 20210545020. Protocolo: 210545020 de 29/03/2021.

**CLÁUSULA SEGUNDA**

CONSOLIDAÇÃO DO CONTRATO SOCIAL. Os sócios qualificados no preâmbulo resolvem consolidar seu contrato social, que passará a reger a sociedade, pelas cláusulas e condições seguintes:

FL. 1 DE 7

Confira os dados do ato em: <https://selodigital.tjpb.jus.br> ou Consulte o Documento em: <https://azevedobastos.not.br/documento/41211404218585399614>



CARTÓRIO

Autenticação Digital Código: 41211404218585399614-1  
Data: 14/04/2021 15:20:32  
Valor Total do Ato: R\$ 4,66  
Selo Digital Tipo Normal C: ALJ29497-NKYE;



CNJ: 06.870-0

**Cartório Azevêdo Bastos**  
Av. Presidente Epitácio Pessoa - 1145  
Bairro dos Estados, João Pessoa - PB  
(83) 3244-5404 - [cartorio@azevedobastos.not.br](mailto:cartorio@azevedobastos.not.br)  
<https://azevedobastos.not.br>

Válber Azevêdo de M. Cavalcanti  
Titular

TJPB



O presente documento digital foi conferido com o original e assinado digitalmente por LADY DIANA REGIS DE OLIVEIRA, em quarta-feira, 14 de abril de 2021 15:26:29 GMT-03:00, CNS: 06.870-0 - 1º OFÍCIO DE REGISTRO CIVIL DAS PESSOAS NATURAIS E TABELIONATO DE NOTAS/PB, nos termos da medida provisória N. 2.200-2 de 24 de agosto de 2001. Sua autenticidade deverá ser confirmada no endereço eletrônico [www.cenad.org.br/autenticidade](http://www.cenad.org.br/autenticidade). O presente documento digital pode ser convertido em papel por meio de autenticação no Tabelionato de Notas. Provedor nº 100/2020 CNJ - artigo 22.

CONTRATO SOCIAL

SOMA/PR COMÉRCIO DE PRODUTOS HOSPITALARES LTDA

**PRIMEIRA:** A sociedade girará sob a denominação social de "SOMA/PR COMÉRCIO DE PRODUTOS HOSPITALARES LTDA.", subordinada ao regime da sociedade limitada, instituído pela lei 10.406/02.

Parágrafo Primeiro. O título do estabelecimento será "SOMA/PR PRODUTOS HOSPITALARES".

Parágrafo Segundo. Ao presente contrato social aplicam-se supletivamente, no que couberem, as disposições legais da Lei de Sociedades por Ações – Lei 6.404/76, nos termos do parágrafo único do Art. 1053 do Código Civil – Lei 10.406/02.

**SEGUNDA.** A sociedade terá sua sede e foro jurídico na cidade Curitiba, PR, Rua Anita Ribas, n. 410, Bairro Hugo Langes, CEP 85.520-610.

ADMINISTRAÇÃO E USO DA DENOMINAÇÃO SOCIAL

**TERCEIRA:** A sociedade será administrada por uma diretoria, composta por pelo menos 01 (um) administrador, quotista ou designado, que tem a denominação de DIRETOR, competindo-lhe apresentar, em conjunto ou isoladamente a sociedade em juízo ou fora dele, assumindo obrigações ou exercendo direitos em qualquer ato, contrato ou documento que acarrete responsabilidade para a sociedade, independente do valor, inclusive para prestar garantias e assumir responsabilidades, vender e onerar bens móveis e imóveis, assumindo obrigações, bem como nomear procuradores para representar a sociedade.

Parágrafo Primeiro. É facultado aos quotistas a nomeação de administrador designado, que não seja quotista, em instrumento em separado, o qual será investido no cargo até os trinta dias subsequentes a data da sua nomeação, na forma dos arts. 1.061 e 1.062 do Código Civil.

Parágrafo Segundo. As procurações outorgadas pela Sociedade, com exceção daquelas para fins judiciais, devem ter período de validade limitado, nunca superior a 12 (doze) meses.

Parágrafo Terceiro. É dispensada ao Diretor a prestação de caução.

**QUARTA.** Ficam designados para o cargo de Diretores: o sócio MARCELO LAPINSCKI, brasileiro, solteiro, comerciante, inscrito no CPF.MF sob n. 489.947.070-34, portador da cédula de identidade expedida pela SSP.RS sob n. 3032902151, nascido em 07/12/1966, domiciliado na cidade de Gravataí, RS, na Estrada do Barro Vermelho, n. 825, lote 693, Morada Gaúcha, CEP

FL. 2 DE 7



CARTÓRIO

Autenticação Digital Código: 41211404218585399614-2  
Data: 14/04/2021 15:20:33  
Valor Total do Ato: R\$ 4,66  
Selo Digital Tipo Normal C: ALJ29498-5ANG;



Cartório Azevêdo Bastos  
Av. Presidente Epitácio Pessoa - 1145  
Bairro dos Estado, João Pessoa - PB  
(83) 3244-5404 • cartorio@azevedobastos.not.br  
<https://azevedobastos.not.br>

Válber Azevêdo de M. Cavalcanti  
Titular

TJPB



**20ª ALTERAÇÃO POR RERRATIFICAÇÃO E CONSOLIDAÇÃO DO  
CONTRATO SOCIAL  
SOMA/PR COMÉRCIO DE PRODUTOS HOSPITALARES LTDA**

Página 3 de 8

000591

94195-600; e o Diretor não sócio ALENCAR ALMEIDA, brasileiro, casado, administrador, nascido em 08/03/1961, inscrito no CPF 322.056.0009-15, portador da cédula de identidade expedida pela SSP.PR sob n. 31116090, residente e domiciliado na cidade de Curitiba, PR, na Rua Rio Araguari, n. 595, sobrado 12, Bairro Aruba, CEP 82.840-200.

Parágrafo único. Os Diretores prestarão contas de sua administração na reunião de quotistas que será realizada nos quatro primeiros meses seguintes ao término do exercício social.

**DO OBJETIVO SOCIAL**

**SEXTA:** A sociedade tem por objetivo social:

- Comércio atacadista de medicamentos e drogas de uso humano – CNAE 46.44-3-01;
- Comércio atacadista de instrumentos e materiais para uso médico, cirúrgico, hospitalar e de laboratórios – CNAE 46.45-1-01;
- Comércio atacadista de produtos odontológicos CNAE 46.45-1-03;
- Comércio atacadista de cosméticos e produtos de perfumaria – CNAE 46.46-0-01;
- Comércio atacadista de produtos de higiene, limpeza e conservação domiciliar – CNAE 46.49-4-08.

**DO CAPITAL SOCIAL**

**SÉTIMA.** O capital social da sociedade, totalmente integralizado, é de R\$3.000.000,00 (três milhões de reais), divididos em 3.000.000 (três milhões) de quotas de R\$ 1,00 (um real) cada uma, assim distribuído entre os sócios:

SÓCIOS	QUOTAS	VALOR (EM R\$)
GRUPO SOMA PARTICIPAÇÕES E NEGÓCIOS S.A.	2.996.000	R\$2.996.000,00
MARCELO LAPINSCKI	4.000	R\$4.000,00
<b>TOTAL</b>	<b>3.000.000</b>	<b>R\$3.000.000,00</b>

**OITAVA:** A responsabilidade de cada sócio é restrita ao valor de suas quotas, mas todos respondem solidariamente pela integralização do capital social, nos termos da lei.

FL. 3 DE 7

Confira os dados do ato em: <https://selodigital.tjpb.jus.br> ou Consulte o Documento em: <https://azevedobastos.not.br/documento/41211404218585399614>



CARTÓRIO

Autenticação Digital Código: 41211404218585399614-3  
Data: 14/04/2021 15:20:33  
Valor Total do Ato: R\$ 4,66  
Selo Digital Tipo Normal C: ALJ29499-F49D;



CNJ: 06.870-0

**Cartório Azevêdo Bastos**  
Av. Presidente Epitácio Pessoa - 1145  
Bairro dos Estados, João Pessoa - PB  
(83) 3244-5404 - [cartorio@azevedobastos.not.br](mailto:cartorio@azevedobastos.not.br)  
<https://azevedobastos.not.br>

Válber Azevêdo do M. Cavalcanti  
Titular

TJPB



O presente documento digital foi conferido com o original e assinado digitalmente por LADY DIANA REGIS DE OLIVEIRA, em quarta-feira, 14 de abril de 2021 15:26:29 GMT-03:00, CNS: 06.870-0 - 1º OFÍCIO DE REGISTRO CIVIL DAS PESSOAS NATURAIS E TABELIONATO DE NOTAS/PB, nos termos da medida provisória N. 2.200-2 de 24 de agosto de 2001. Sua autenticidade deverá ser confirmada no endereço eletrônico [www.cenad.org.br/fautenticidade](http://www.cenad.org.br/fautenticidade). O presente documento digital pode ser convertido em papel por meio de autenticação no Tabelação de Notas. Provedor n.º 100/2020 CNJ - artigo 22.

### DO BALANÇO, LUCROS E PREJUÍZOS

**NONA:** Anualmente, ao término de cada exercício social, em 31 de dezembro, os administradores prestarão contas justificadas de sua administração, procedendo à elaboração do inventário, do balanço patrimonial e do balanço de resultado econômico, cabendo aos sócios, na proporção de suas quotas, os lucros ou perdas apuradas.

Parágrafo Primeiro: O exercício social poderá ter duração inferior a um ano e deverá se iniciar no primeiro dia de cada período, encerrando-se no último.

Parágrafo Segundo: A sociedade poderá levantar balanços patrimoniais intermediários, em períodos mensais, bimestrais, trimestrais ou semestrais, bem como distribuir os resultados apurados em cada período ou mantê-los em suspensos, bem como distribuir lucros acumulados existentes na sociedade de exercícios anteriores, "ad referendum" da Reunião Geral dos Quotistas.

Parágrafo Terceiro: Os lucros ou prejuízos verificados nos balanços patrimoniais, por deliberação de sócios que representem, no mínimo, 2/3 (dois terços) do capital social, poderão ser repartidos proporcionalmente ao capital social de cada sócio, serem distribuídos de comum acordo ou poderão ficar suspensos, em conta de lucros acumulados, para futura deliberação.

### DO PRAZO

**DECIMA:** A sociedade é por prazo indeterminado e teve início de suas atividades em 02 de maio de 1995.

### DA CESSÃO DE QUOTAS E RETIRADAS DE QUOTISTAS

**DECIMA PRIMERA:** As quotas são indivisíveis e não poderão ser cedidas ou transferidas a terceiros sem o consentimento de sócios que representem, no mínimo, 2/3 (dois terços) do capital social, a quem ficam assegurados, em igualdade de condições e preço direito de preferência para a sua aquisição se postas à venda, formalizando, se realizada à cessão delas, a alteração contratual pertinente.

**DECIMA SEGUNDA:** O sócio que desejar se retirar da sociedade dará aviso prévio por escrito, com antecedência mínima de sessenta dias. Os seus haveres serão apurados e liquidados com base na situação patrimonial da sociedade, à data da resolução, verificada em balanço especialmente levantado, a partir do aviso prévio, em doze parcelas mensais, iguais e sucessivas, vencendo-se a primeira dentro de trinta dias a contar da data da retirada, acrescida de juros de

FL. 4 DE 7



CARTÓRIO

Autenticação Digital Código: 41211404218585399614-4  
Data: 14/04/2021 15:20:33  
Valor Total do Ato: R\$ 4,66  
Selo Digital Tipo Normal C: ALJ29500-4VV5;



CNPJ: 06.870-0

**Cartório Azevêdo Bastos**  
Av. Presidente Epitácio Pessoa - 1145  
Bairro dos Estados, João Pessoa - PB  
(83) 3244-5404 - [cartorio@azevedobastos.not.br](mailto:cartorio@azevedobastos.not.br)  
<https://azevedobastos.not.br>

Válber Azevêdo de M. Cavalcanti  
Titular

TJPB



**20ª ALTERAÇÃO POR RERRATIFICAÇÃO E CONSOLIDAÇÃO DO  
CONTRATO SOCIAL  
SOMA/PR COMÉRCIO DE PRODUTOS HOSPITALARES LTDA**

Página 5 de 93

12% (doze por cento) ao ano, mais a variação monetária de acordo com o IGP-M ou de outro índice oficial correspondente que venha a substituí-lo, no caso de sua extinção.

**DO FALECIMENTO OU INSOLVÊNCIA DE SÓCIOS**

**DECIMA TERCEIRA:** A sociedade não se dissolverá pelo falecimento, insolvência civil, interdição ou falência de qualquer dos sócios, aplicando-se o disposto dos parágrafos seguintes:

Parágrafo primeiro: Os sucessores do sócio falecido, interditado, insolvente ou da massa falida, serão admitidos na sociedade se assim o desejarem.

Parágrafo segundo: A admissão dos novos sócios ficará condicionada, porém, a aprovação da maioria do capital social, compreendido neste, também a parcela transmitida aos sucessores postulantes;

Parágrafo terceiro: Se os sucessores do sócio falecido, interditado, insolvente ou da massa falida não desejarem ingressar na sociedade ou se a tanto se opuser mais da metade do capital social, nos termos do parágrafo anterior, seus haveres serão pagos na forma prevista na cláusula décima segunda, para o pagamento de haveres de quotistas retirantes;

Parágrafo quarto: A retirada, exclusão ou morte do sócio, não exime os seus herdeiros ou sucessores, da responsabilidade pelas obrigações sociais anteriores, até dois anos depois de averbada a resolução da sociedade.

**DA EXCLUSÃO DE SÓCIOS**

**DÉCIMA QUARTA:** Pode qualquer sócio ser excluído da sociedade, quando a maioria dos sócios, representando, no mínimo, dois terços do capital social, entender que está pondo em risco a continuidade da empresa, em virtude de atos graves e que configurem justa causa.

Parágrafo primeiro: A exclusão somente poderá ser determinada em Reunião Geral dos Quotistas, especialmente convocada para este fim, ciente o acusado em tempo hábil para permitir seu comparecimento e o exercício do direito de defesa.

Parágrafo segundo: Será também de pleno direito excluído da sociedade o sócio declarado falido ou insolvente civil, ou aquele cuja quota tenha sido liquidada para o pagamento de credor particular de sócio.

Parágrafo terceiro: Os haveres do sócio excluído serão pagos na forma prevista na cláusula décima segunda, para o pagamento de haveres de quotistas retirantes;

FL. 5 DE 7

Confira os dados do ato em: <https://selodigital.tjpb.jus.br> ou Consulte o Documento em: <https://azevedobastos.not.br/documento/41211404218585399614>



CARTÓRIO

Autenticação Digital Código: 41211404218585399614-5  
Data: 14/04/2021 15:20:33  
Valor Total do Ato: R\$ 4,66  
Selo Digital Tipo Normal C: ALJ29501-0XEH;



CNJ: 06.870-0

**Cartório Azevêdo Bastos**  
Av. Presidente Epitácio Pessoa - 1145  
Bairro dos Estado, João Pessoa - PB  
(83) 3244-5404 • [cartorio@azevedobastos.not.br](mailto:cartorio@azevedobastos.not.br)  
<https://azevedobastos.not.br>

Válber Azevêdo de M. Cavalcanti  
Titular

TJPB



O presente documento digital foi conferido com o original e assinado digitalmente por LADY DIANA REGIS DE OLIVEIRA, em quarta-feira, 14 de abril de 2021 15:26:29 GMT-03:00, CNS: 06.870-0 - 1º OFÍCIO DE REGISTRO CIVIL DAS PESSOAS NATURAIS E TABELIONATO DE NOTAS/PB, nos termos da medida provisória N. 2.200-2 de 24 de agosto de 2001. Sua autenticidade deverá ser confirmada no endereço eletrônico [www.cenad.org.br/autenticidade](http://www.cenad.org.br/autenticidade). O presente documento digital pode ser convertido em papel por meio de autenticação no Tabelionato de Notas. Provimto nº 100/2020 CNJ - artigo 22.



### DAS ALTERAÇÕES CONTRATUAIS

**DECIMA QUINTA.** As deliberações societárias que impliquem em toda e qualquer deliberação sobre modificação de contrato, incorporação, fusão ou dissolução da sociedade, ou cessação do estado de liquidação, poderão ser assinadas por deliberação de sócios que representem, no mínimo, 3/4 (três quartos) do capital social.

### DAS REUNIÕES DOS QUOTISTAS

**DECIMA SEXTA:** A Reunião Geral dos Quotistas, com a competência prevista em lei, reúne-se ordinariamente dentro dos quatro primeiros meses seguintes ao término do exercício social e extraordinariamente, sempre que os interesses sociais o exigirem.

Parágrafo único. Quando os sócios deliberarem em unanimidade, por escrito, assuntos do interesse da sociedade, fica dispensada a realização de reunião, conforme previsto no art. 1072 da Lei no 10406/02.

### DAS OMISSÕES

**DÉCIMA SETIMA:** As dúvidas sociais serão dirimidas em reunião geral dos quotistas, convocadas e realizadas nos termos previstos na clausula décima quinta, das alterações contratuais.

**DÉCIMA OITAVA:** Segundo remissão determinada pelo art. 1054 da Lei no 10.406/02 ao art. 997 da mesma legislação, fica expresso que os sócios não respondem subsidiariamente pelas obrigações sociais.

Parágrafo único - Os casos omissos serão tratados pelo que regula o capítulo 1, subtítulo II do livro II, da lei 10.406, de 11 de janeiro de 2003 (Código Civil).

### DAS DISPOSIÇÕES GERAIS

**DÉCIMA NONA:** Os sócios se comprometem a aceitar que sejam supridas eventuais omissões contratuais pelos dispositivos legais em vigor.

**VIGÉSIMA:** As partes elegem o foro da cidade de Curitiba, PR, para dirimir quaisquer controvérsias oriundas do presente contrato.

**VIGÉSIMA PRIMEIRA:** Declaram os administradores eleitos, que não estão impedidos por lei especial, nem condenados à pena que vede, ainda que temporariamente, o acesso a cargos públicos, crime falimentar, prevaricação, peita ou suborno, concussão, peculato, crime contra a

FL. 6 DE 7



CARTÓRIO

Autenticação Digital Código: 41211404218585399614-6  
Data: 14/04/2021 15:20:33  
Valor Total do Ato: R\$ 4,66  
Selo Digital Tipo Normal C: ALJ29502-39TR;



CNJ: 06.870-0

**Cartório Azevêdo Bastos**  
Av. Presidente Epitácio Pessoa - 1145  
Bairro dos Estados, João Pessoa - PB  
(83) 3244-5404 - [cartorio@azevedobastos.not.br](mailto:cartorio@azevedobastos.not.br)  
<https://azevedobastos.not.br>

  
Válber Azevêdo de M. Cavalcanti  
Titular

TJPB



**20ª ALTERAÇÃO POR RERRATIFICAÇÃO E CONSOLIDAÇÃO DO  
CONTRATO SOCIAL  
SOMA/PR COMÉRCIO DE PRODUTOS HOSPITALARES LTDA**

Página 7 de 8

000595

economia popular, contra o sistema financeiro nacional, contra as normas de defesa da concorrência, contra as relações de consumo, a fé pública ou a propriedade.

E por estarem justos e contratados, firmam o presente instrumento em três vias de igual forma e conteúdo o fim de servir de comprovante entre as partes e arquivamento perante a Junta Comercial do Estado do Paraná.

Curitiba, PR, 08 de abril de 2021.

GRUPO SOMA S.A. – PARTICIPAÇÕES E NEGÓCIOS  
PEDRO ANTÔNIO LAPINSCKI

MARCELO LAPINSCKI

SOMA/SP PRODUTOS HOSPITALARES LTDA  
MARCELO LAPINSCKI

FL. 7 DE 7

Confira os dados do ato em: <https://selodigital.tjpb.jus.br> ou Consulte o Documento em: <https://azevedobastos.not.br/documento/41211404218585399614>



CARTÓRIO

Autenticação Digital Código: 41211404218585399614-7  
Data: 14/04/2021 15:20:33  
Valor Total do Ato: R\$ 4,66  
Selo Digital Tipo Normal C: ALJ29503-FJ50;



CNJ: 06.870-0

**Cartório Azevêdo Bastos**  
Av. Presidente Epitácio Pessoa - 1145  
Bairro dos Estados, João Pessoa - PB  
(83) 3244-5404 - [cartorio@azevedobastos.not.br](mailto:cartorio@azevedobastos.not.br)  
<https://azevedobastos.not.br>

Válber Azevêdo de M. Cavalcanti  
Titular

TJPB



O presente documento digital foi conferido com o original e assinado digitalmente por LADY DIANA REGIS DE OLIVEIRA, em quarta-feira, 14 de abril de 2021 15:26:29 GMT-03:00, CNS: 06.870-0 - 1º OFÍCIO DE REGISTRO CIVIL DAS PESSOAS NATURAIS E TABELIONATO DE NOTAS/PB, nos termos da medida provisória N. 2.200-2 de 24 de agosto de 2001. Sua autenticidade deverá ser confirmada no endereço eletrônico [www.cenad.org.br/autenticidade](http://www.cenad.org.br/autenticidade). O presente documento digital pode ser convertido em papel por meio de autenticação no Tabelaionato de Notas. Provimento nº 100/2020 CNJ - artigo 22.



000596

## ASSINATURA ELETRÔNICA

Certificamos que o ato da empresa SOMA/PR COMÉRCIO DE PRODUTOS HOSPITALARES LTDA consta assinado digitalmente por:

IDENTIFICAÇÃO DO(S) ASSINANTE(S)	
CPF	Nome
16823702087	PEDRO ANTONIO LAPINSCKI
48994707034	MARCELO LAPINSCKI



CERTIFICO O REGISTRO EM 09/04/2021 19:56 SOB N° 20212179624.  
 PROTOCOLO: 212179624 DE 09/04/2021.  
 CÓDIGO DE VERIFICAÇÃO: 12102439379. CNPJ DA SEDE: 00656468000139.  
 NIRE: 41203291747. COM EFEITOS DO REGISTRO EM: 08/04/2021.  
 SOMA/PR COMÉRCIO DE PRODUTOS HOSPITALARES LTDA

LEANDRO MARCOS RAYSEL BISCAIA  
 SECRETÁRIO-GERAL  
[www.empresafacil.pr.gov.br](http://www.empresafacil.pr.gov.br)

A validade deste documento, se impresso, fica sujeito à comprovação de sua autenticidade nos respectivos portais, informando seus respectivos códigos de verificação.

Confira os dados do ato em: <https://selodigital.tjpb.jus.br> ou Consulte o Documento em: <https://azevedobastos.not.br/documento/41211404218585399614>



CARTÓRIO

Autenticação Digital Código: 41211404218585399614-8  
 Data: 14/04/2021 15:20:33  
 Valor Total do Ato: R\$ 4,66  
 Selo Digital Tipo Normal C: ALJ29504-CPU9;



CNJ: 06.870-0

**Cartório Azevêdo Bastos**  
 Av. Presidente Epitácio Pessoa - 1145  
 Bairro dos Estados, João Pessoa - PB  
 (83) 3244-5404 - [cartorio@azevedobastos.not.br](mailto:cartorio@azevedobastos.not.br)  
<https://azevedobastos.not.br>

Válber Azevêdo de M. Cavalcanti  
 Titular

TJPB



O presente documento digital foi conferido com o original e assinado digitalmente por LADY DIANA REGIS DE OLIVEIRA, em quarta-feira, 14 de abril de 2021 15:26:29 GMT-03:00, CNS: 06.870-0 - 1º OFÍCIO DE REGISTRO CIVIL DAS PESSOAS NATURAIS E TABELIONATO DE NOTAS/PB, nos termos da medida provisória N. 2.200-2 de 24 de agosto de 2001. Sua autenticidade deverá ser confirmada no endereço eletrônico [www.cenar.org.br/autenticidade](http://www.cenar.org.br/autenticidade). O presente documento digital pode ser convertido em papel por meio de autenticação no Tabelionato de Notas. Provedor nº 100/2020 CNJ - artigo 22.

REPÚBLICA FEDERATIVA DO BRASIL  
ESTADO DA PARAÍBA  
CARTÓRIO AZEVEDO BASTOS  
FUNDADO EM 1888

000597

PRIMEIRO REGISTRO CIVIL DE NASCIMENTO E ÓBITOS E PRIVATIVO DE CASAMENTOS, INTERDIÇÕES E TUTELAS DA COMARCA DE JOÃO PESSOA

Av. Epitácio Pessoa, 1145 Bairro dos Estados 58030-00, João Pessoa PB  
Tel.: (83) 3244-5404 / Fax: (83) 3244-5484  
<http://www.azevedobastos.not.br>  
E-mail: [cartorio@azevedobastos.not.br](mailto:cartorio@azevedobastos.not.br)



DECLARAÇÃO DE SERVIÇO DE AUTENTICAÇÃO DIGITAL

O Bel. Válber Azevêdo de Miranda Cavalcanti, Oficial do Primeiro Registro Civil de Nascimentos e Óbitos e Privativo de Casamentos, Interdições e Tutelas com atribuição de autenticar e reconhecer firmas da Comarca de João Pessoa Capital do Estado da Paraíba, em virtude de Lei, etc...

DECLARO ainda que, para garantir transparência e segurança jurídica de todos os atos oriundos da atividade Notarial e Registral no Estado da Paraíba, foi instituído pela Lei Nº 10.132, de 06 de novembro de 2013, a aplicação obrigatória de um Selo Digital de Fiscalização Extrajudicial em todos os atos de notas e registro, composto de um código único (por exemplo: Selo Digital: ABC12345-X1X2) e dessa forma, cada autenticação processada pela nossa Serventia pode ser verificada e confirmada tantas vezes quanto for necessário através do site do Tribunal de Justiça do Estado da Paraíba, endereço <https://corregedoria.tjpb.jus.br/selo-digital/>.

A autenticação digital do documento faz prova de que, na data e hora em que ela foi realizada, a empresa SOMA PR COMERCIO DE PRODUTOS HOSPITALARES LTDAS tinha posse de um documento com as mesmas características que foram reproduzidas na cópia autenticada, sendo da empresa SOMA PR COMERCIO DE PRODUTOS HOSPITALARES LTDAS a responsabilidade, única e exclusiva, pela idoneidade do documento apresentado a este Cartório.

Nesse sentido, declaro que a SOMA PR COMERCIO DE PRODUTOS HOSPITALARES LTDAS assumiu, nos termos do artigo 8º, §1º, do Decreto nº 10.278/2020, que regulamentou o artigo 3º, inciso X, da Lei Federal nº 13.874/2019 e o artigo 2º-A da Lei Federal 12.682/2012, a responsabilidade pelo processo de digitalização dos documentos físicos, garantindo perante este Cartório e terceiros, a sua autoria e integridade.

De acordo com o disposto no artigo 2º-A, §7º, da Lei Federal nº 12.682/2012, o documento em anexo, identificado individualmente em cada Código de Autenticação Digital<sup>1</sup> ou na referida sequência, poderá ser reproduzido em papel ou em qualquer outro meio físico.

Esta DECLARAÇÃO foi emitida em **14/04/2021 16:54:38 (hora local)** através do sistema de autenticação digital do Cartório Azevedo Bastos, de acordo com o Art. 1º, 10º e seus §§ 1º e 2º da MP 2200/2001, como também, o documento eletrônico autenticado contendo o Certificado Digital do titular do Cartório Azevedo Bastos, poderá ser solicitado diretamente a empresa SOMA PR COMERCIO DE PRODUTOS HOSPITALARES LTDAS ou ao Cartório pelo endereço de e-mail [autentica@azevedobastos.not.br](mailto:autentica@azevedobastos.not.br) Para informações mais detalhadas deste ato, acesse o site <https://autdigital.azevedobastos.not.br> e informe o Código de Autenticação Digital

Esta Declaração é válida por **tempo indeterminado** e está disponível para consulta em nosso site.

<sup>1</sup>Código de Autenticação Digital: 41211404218585399614-1 a 41211404218585399614-8

<sup>2</sup>Legislações Vigentes: Lei Federal nº 8.935/94, Lei Federal nº 10.406/2002, Medida Provisória nº 2200/2001, Lei Federal nº 13.105/2015, Lei Estadual nº 8.721/2008, Lei Estadual nº 10.132/2013, Provimento CGJ N° 003/2014 e Provimento CNJ N° 100/2020.

O referido é verdade, dou fé.

CHAVE DIGITAL

00005b1d734fd94f057f2d69fe6bc05b2a1bf5dca19ecb56027e76d71ac1e30cae935074cbc49e04e2e4bd15e2622d9ae40f2e731901861bc726abc3fa69591dc79ec57a8e72a87d8a69d2c6b8a2a8d4



Presidência da República  
Casa Civil  
Medida Provisória Nº 2.200-2,  
de 24 de agosto de 2001.





## TR A S L A D O

Livro 31

Procurações

fls. nº 144v

Nº 12.561.- PROCURAÇÃO PÚBLICA que faz como outorgante: **SOMA PR - COMÉRCIO DE PRODUTOS HOSPITALARES LTDA**, pessoa jurídica do direito privado, inscrita no CNPJ sob nº 00.656.468/0001-39, com sede na Rua Anita Ribas nº 410, bairro Bacacheri, na cidade de Curitiba, PR, com seus atos constitutivos arquivados na Junta Comercial do Estado do Paraná neste ato apresentado por **MARCELO LAPINSKI**, brasileiro, solteiro, maior, diretor financeiro, portador da cédula de identidade civil nº 3032902151, expedida pela SJS/RS em 12/02/2007, e do CIC nº 489.947.070-34, residente e domiciliado na Rua Felicíssimo de Azevedo nº 437 apartamento 302, Bairro São João, na cidade de Porto Alegre, RS, conforme contrato social registrado em 04 de julho de 2020 nesta Serventia, no livro de Registro de Procurações, Autorizações Judiciais e Documentos de Representação Legal nº 30, às folhas 198, sob o nº 5294, como segue: SAIBAM todos quantos este público instrumento de procuração bastante virem, que aos treze (13) dias do mês de maio, do ano de dois mil e vinte e um (2021), nesta Serventia Notarial de Eldorado do Sul, RS, compareceu o outorgante supra qualificada, através de seu representante legal, reconhecido como o próprio mediante apresentação de provas de identidade e perante mim, Notário, declarou que nomeava e constituía seu bastante procurador, onde preciso for e com esta se apresentar, o cidadão **LUIZ RENATO GAROFANI**, brasileiro, casado, gerente geral, portador da cédula de identidade civil nº 4541423-0, expedida pela SSP/PR, e do CIC nº 874.165.659-87, residente e domiciliado na Rua Paulo Setubal nº 2275, sobrado 04, bairro Boqueirão, na cidade de Curitiba, PR, a quem confere poderes para as seguintes finalidades: **a)** sempre em conjunto com um Diretor Adjunto, representar a outorgante perante quaisquer estabelecimentos bancários, em qualquer de suas agências, podendo, abrir, movimentar e encerrar contas em nome da outorgante, emitir e endossar cheques, solicitar saldos e extratos de contas, requisitar talões de cheques, registrar e alterar senha, requisitar e retirar cartão magnético, receber ordens de pagamento, passes e remessas, ou outras quaisquer quantias, fazer depósitos e retiradas de dinheiro, passar recibos e dar quitação, realizar e resgatar aplicações e transferência de numéricos, fazer transações eletrônicas por via internet; solicitar e prestar informações e esclarecimentos, podendo para isso assinar requerimentos, recibos e todo e qualquer formulário para estes fins; e, **b)** isoladamente, representar a outorgante perante repartições públicas federais,



CARTÓRIO

Autenticação Digital Código: 41211905212819091957-1  
Data: 19/05/2021 13:37:28  
Valor Total do Ato: R\$ 4,66  
Selo Digital Tipo Normal C: ALN38088-Y3QA;



CNPJ: 06.870-0

**Cartório Azevedo Bastos**  
Av. Presidente Epitácio Pessoa - 1145  
Bairro dos Estados, João Pessoa - PB  
(83) 3244-5404 - [cartorio@azevedobastos.not.br](mailto:cartorio@azevedobastos.not.br)  
<https://azevedobastos.not.br>

Válber Azevedo de M. Cavalcanti  
Titular

TJPB



estaduais, municipais e demais órgãos autárquicos, para participar de licitações, concorrências e pregões; podendo dito procurador, assinar impugnações, propostas, atas, rubricar documentos na abertura da licitação; desentranhar, apresentar e retirar papéis e documentos, preencher guias e formulários, assinar termos, declarações, autorizações, ofícios, livros, atas e demais papéis precisos; formular lances em pregões; assinar contratos públicos ou particulares, com todas as suas cláusulas e condições de estilo, inclusive assinar propostas comerciais, contratos de fornecimentos de materiais e medicamentos; solicitar e prestar informações e esclarecimentos, bem como apresentar reclamações ou recursos, aceitar e rejeitar propostas comerciais de fornecimento; reduzir ou aumentar preços e quantidade; podendo ainda, nomear representantes e credenciar outra pessoa ao processo de licitação, concorrência e pregões; enfim, praticar todos os atos necessários para o bom e cabal desempenho deste mandato, podendo inclusive substabelecer. **(Lavrado conforme minuta). O presente mandato terá prazo de validade por 1 (um) ano, a contar desta data.** Assim o disse e me pediu que lhe lavrasse este instrumento que lhe li, achou conforme, aceita, ratifica e assina. Eu, bel. RAMIRO PAULO ALVES, Notário, o fiz digitar e subscrevo. O instrumento está devidamente assinado pelo(s) outorgante(s) e pelo Notário. É o que contém. Data Infra.

EM TESTEMUNHO DA VERDADE.



ELDORADO DO SUL, 13 DE MAIO DE 2021

TIARLA CÁTIA DA ROSA ALMEIDA  
 Escr. Aut.

Procuração: R\$ 78,50 (0261.04.1000001.07512 = R\$ 3,30)  
 Processamento eletrônico: R\$ 5,30 (0261.01.2100001.14068 = R\$ 1,40)



A consulta estará disponível em até 24h no site do Tribunal de Justiça do RS <http://go.tjrs.jus.br/selodigital/consulta>  
 Chave de autenticidade para consulta  
**102293 51 2021 00019297 73**



PRIMEIRO REGISTRO CIVIL DE NASCIMENTO E ÓBITOS E PRIVATIVO DE CASAMENTOS, INTERDIÇÕES E TUTELAS DA COMARCA DE JOÃO PESSOA

Av. Epitácio Pessoa, 1145 Bairro dos Estados 58030-00, João Pessoa PB  
Tel.: (83) 3244-5404 / Fax: (83) 3244-5484  
<http://www.azevedobastos.not.br>  
E-mail: [cartorio@azevedobastos.not.br](mailto:cartorio@azevedobastos.not.br)



DECLARAÇÃO DE SERVIÇO DE AUTENTICAÇÃO DIGITAL

O Bel. Válber Azevêdo de Miranda Cavalcanti, Oficial do Primeiro Registro Civil de Nascimentos e Óbitos e Privativo de Casamentos, Interdições e Tutelas com atribuição de autenticar e reconhecer firmas da Comarca de João Pessoa Capital do Estado da Paraíba, em virtude de Lei, etc...

DECLARO ainda que, para garantir transparência e segurança jurídica de todos os atos oriundos da atividade Notarial e Registral no Estado da Paraíba, foi instituído pela Lei Nº 10.132, de 06 de novembro de 2013, a aplicação obrigatória de um Selo Digital de Fiscalização Extrajudicial em todos os atos de notas e registro, composto de um código único (por exemplo: Selo Digital: ABC12345-X1X2) e dessa forma, cada autenticação processada pela nossa Serventia pode ser verificada e confirmada tantas vezes quanto for necessário através do site do Tribunal de Justiça do Estado da Paraíba, endereço <https://corregedoria.tjpb.jus.br/selo-digital/>.

A autenticação digital do documento faz prova de que, na data e hora em que ela foi realizada, a empresa SOMA PR COMERCIO DE PRODUTOS HOSPITALARES LTDAS tinha posse de um documento com as mesmas características que foram reproduzidas na cópia autenticada, sendo da empresa SOMA PR COMERCIO DE PRODUTOS HOSPITALARES LTDAS a responsabilidade, única e exclusiva, pela idoneidade do documento apresentado a este Cartório.

Nesse sentido, declaro que a SOMA PR COMERCIO DE PRODUTOS HOSPITALARES LTDAS assumiu, nos termos do artigo 8º, §1º, do Decreto nº 10.278/2020, que regulamentou o artigo 3º, inciso X, da Lei Federal nº 13.874/2019 e o artigo 2º-A da Lei Federal 12.682/2012, a responsabilidade pelo processo de digitalização dos documentos físicos, garantindo perante este Cartório e terceiros, a sua autoria e integridade.

De acordo com o disposto no artigo 2º-A, §7º, da Lei Federal nº 12.682/2012, o documento em anexo, identificado individualmente em cada Código de Autenticação Digital<sup>1</sup> ou na referida sequência, poderá ser reproduzido em papel ou em qualquer outro meio físico.

Esta DECLARAÇÃO foi emitida em **21/05/2021 08:21:02 (hora local)** através do sistema de autenticação digital do Cartório Azevedo Bastos, de acordo com o Art. 1º, 10º e seus §§ 1º e 2º da MP 2200/2001, como também, o documento eletrônico autenticado contendo o Certificado Digital do titular do Cartório Azevedo Bastos, poderá ser solicitado diretamente a empresa SOMA PR COMERCIO DE PRODUTOS HOSPITALARES LTDAS ou ao Cartório pelo endereço de e-mail [autentica@azevedobastos.not.br](mailto:autentica@azevedobastos.not.br) Para informações mais detalhadas deste ato, acesse o site <https://autdigital.azevedobastos.not.br> e informe o Código de Autenticação Digital

Esta Declaração é válida por **tempo indeterminado** e está disponível para consulta em nosso site.

<sup>1</sup>Código de Autenticação Digital: 41211905212819091957-1 a 41211905212819091957-2

<sup>2</sup>Legislações Vigentes: Lei Federal nº 8.935/94, Lei Federal nº 10.406/2002, Medida Provisória nº 2200/2001, Lei Federal nº 13.105/2015, Lei Estadual nº 8.721/2008, Lei Estadual nº 10.132/2013, Provimento CGJ N° 003/2014 e Provimento CNJ N° 100/2020.

O referido é verdade, dou fé.

CHAVE DIGITAL

00005b1d734fd94f057f2d69fe6bc05b9638f07f147e938886df49989d5b060c7b57daa42a70dbf9a32a1a383db01e45c919d7ffe85ecf90d3384aca93a6fe87cc79ec57a8e72a87d8a69d2c6b8a2a8d4



Presidência da República  
Casa Civil  
Medida Provisória Nº 2.200-2,  
de 24 de agosto de 2001.



000601

PROIBIDO PLASTIFICAR

2135679105

VÁLIDA EM TODO O TERRITÓRIO NACIONAL

2135679105

REPÚBLICA FEDERATIVA DO BRASIL  
MINISTÉRIO DA JUSTIÇA  
DEPARTAMENTO NACIONAL DE DEFESA DO CONSUMIDOR  
CENTRO NACIONAL DE DEFESA DO CONSUMIDOR

**EDITE RIBNATO GAROFANI**

UF: PA  
Cidade: SESP

CPF: 874.165.653-87  
Data Nascimento: 30/04/1972

FILHO(A)  
**EDIGI GAROFANI**  
**PEOLA IRENE GAROFANI**

RECEBIMENTO: AB  
DATA: 29/10/1992

LOCAL: CUMTISA, PR  
DATA EMISSÃO: 25/09/2020

ASSINATURA DO EMISSOR

**PARANA**

0530160993  
99319887445



CARTÓRIO

Autenticação Digital Código: 41210910202670223862-1  
 Data: 09/10/2020 11:53:27  
 Valor Total do Ato: R\$ 4,56  
 Selo Digital Tipo Normal C: AKN52713-T1N5;



CN.J.: 06.870-0

**Cartório Azevêdo Bastos**  
 Av. Presidente Epitácio Pessoa - 1145  
 Bairro dos Estados, João Pessoa - PB  
 (83) 3244-5004 - cartoriogazevedobastos.ntl.br  
<https://azevedobastos.ntl.br>

Bel. Valber Azevedo Miranda Cavalcanti  
 Titular

TJPB





REPÚBLICA FEDERATIVA DO BRASIL  
ESTADO DA PARAÍBA  
CARTÓRIO AZEVEDO BASTOS  
FUNDADO EM 1888

000602

PRIMEIRO REGISTRO CIVIL DE NASCIMENTO E ÓBITOS E PRIVATIVO DE CASAMENTOS, INTERDIÇÕES E TUTELAS DA COMARCA DE JOÃO PESSOA

Av. Eptácio Pessoa, 1145 Bairro dos Estados 58030-00, João Pessoa PB  
Tel.: (83) 3244-5404 / Fax: (83) 3244-5484  
<http://www.azevedobastos.not.br>  
E-mail: [cartorio@azevedobastos.not.br](mailto:cartorio@azevedobastos.not.br)



DECLARAÇÃO DE SERVIÇO DE AUTENTICAÇÃO DIGITAL

O Bel. Válber Azevêdo de Miranda Cavalcanti, Oficial do Primeiro Registro Civil de Nascimentos e Óbitos e Privativo de Casamentos, Interdições e Tutelas com atribuição de autenticar e reconhecer firmas da Comarca de João Pessoa Capital do Estado da Paraíba, em virtude de Lei, etc...

DECLARA para os devidos fins de direito que, o documento em anexo identificado individualmente em cada Código de Autenticação Digital<sup>1</sup> ou na referida sequência, foi autenticado de acordo com as Legislações e normas vigentes<sup>2</sup>.

DECLARO ainda que, para garantir transparência e segurança jurídica de todos os atos oriundos da atividade Notarial e Registral no Estado da Paraíba, foi instituído pela Lei Nº 10.132, de 06 de novembro de 2013, a aplicação obrigatória de um Selo Digital de Fiscalização Extrajudicial em todos os atos de lavras e registro, composto de um código único (por exemplo: Selo Digital: ABC12345-X1X2) e dessa forma, cada autenticação processada pela nossa Serventia pode ser verificada e confirmada tantas vezes quanto for necessário através do site do Tribunal de Justiça do Estado da Paraíba, endereço <https://corregedoria.tjpb.jus.br/selo-digital/>

A autenticação digital do documento faz prova de que, na data e hora em que ela foi realizada, a empresa SOMA PR COMERCIO DE PRODUTOS HOSPITALARES LTDAS tinha posse de um documento com as mesmas características que foram reproduzidas na cópia autenticada, sendo da empresa SOMA PR COMERCIO DE PRODUTOS HOSPITALARES LTDAS a responsabilidade, única e exclusiva, pela idoneidade do documento apresentado a este Cartório.

Esta DECLARAÇÃO foi emitida em **09/10/2020 15:27:52 (hora local)** através do sistema de autenticação digital do Cartório Azevêdo Bastos, de acordo com o Art. 1º, 10º e seus §§ 1º e 2º da MP 2200/2001, como também, o documento eletrônico autenticado contendo o Certificado Digital do titular do Cartório Azevêdo Bastos, poderá ser solicitado diretamente a empresa SOMA PR COMERCIO DE PRODUTOS HOSPITALARES LTDAS ou ao Cartório pelo endereço de e-mail [autentica@azevedobastos.not.br](mailto:autentica@azevedobastos.not.br)

Para informações mais detalhadas deste ato, acesse o site <https://autdigital.azevedobastos.not.br> e informe o Código de Autenticação Digital..

Esta Declaração é válida por **tempo indeterminado** e está disponível para consulta em nosso site.

<sup>1</sup>Código de Autenticação Digital: 41210910202670223862-1

<sup>2</sup>Legislações Vigentes: Lei Federal nº 8.935/94, Lei Federal nº 10.406/2002, Medida Provisória nº 2200/2001, Lei Federal nº 13.105/2015, Lei Estadual nº 8.721/2008, Lei Estadual nº 10.132/2013 e Provimento CGJ N° 003/2014.

O referido é verdade, dou fé.

CHAVE DIGITAL

005b1d734fd94f057f2d69fe6bc05b365e9f1d5390c2fb6f61acb5ff3b98d88336d55d2afefc0341473007e4c79d6bc4ed5706d2dda266cd27328a59cf1b8fc79e  
c57a8e72a87d8a69d2c6b8a2a8d4



Presidência da República  
Casa Civil  
Medida Provisória Nº 2.200-2,  
de 24 de agosto de 2001.



000603

**PROIBIDO PLASTIFICAR**

**VÁLIDA EM TODO O TERRITÓRIO NACIONAL**

1247576633

1247576633

REPÚBLICA FEDERATIVA DO BRASIL  
 MINISTÉRIO DAS CIDADES  
 DEPARTAMENTO NACIONAL DE HABITACAO  
 CATERINA NACIONAL DE HABITACAO

Nome: ALMEIDA ALMEIDA  
 Inscrição: 311609-0  
 CEP: 322.056-009-15  
 Município: HERMES ANTONIO DE ALMEIDA  
 BARRA NARRIA DE ALMEIDA

CPF: 08/03/1961  
 DATA INSCRIÇÃO: 08/07/1962  
 PREVIDENCIA: 02/02/2021  
 VALIDADE: 08/07/1962

04183951081  
 PR910418623

02/02/2016

DATA EMISSÃO

LOCAL: CURITIBA, PR  
 ADMINISTRAÇÃO DO IMÓVEL: PR  
 Assinatura do Expediente: ALMEIDA ALMEIDA

04183951081  
 PR910418623

DEPARTAMENTO NACIONAL DE HABITACAO



CARTÓRIO

Autenticação Digital Código: 41211706208360921387-1  
 Data: 17/06/2020 12:17:38  
 Valor Total do Ato: R\$ 4,56  
 Selo Digital Tipo Normal C: AKC90265-5H92;



CNJ: 06.870-0

**Cartório Azevedo Bastos**  
 Av. Presidente Epitácio Pessoa - 1145  
 Bairro dos Estados, João Pessoa - PB  
 (83) 3244-5104 - cartorio@azevedobastos.net.br  
<https://azevedobastos.net.br>

Bat. Vitor Azevedo de Miranda Cavalcanti  
 Titular

TJPB



REPÚBLICA FEDERATIVA DO BRASIL  
ESTADO DA PARAIBA  
CARTÓRIO AZEVEDO BASTOS  
FUNDADO EM 1888  
PRIMEIRO REGISTRO CIVIL DE NASCIMENTO E ÓBITOS E PRIVATIVO DE CASAMENTOS, INTERDIÇÕES E TUTELAS DA COMARCA DE JOÃO PESSOA

Av. Eptácio Pessoa, 1145 Bairro dos Estados 58030-00, João Pessoa PB  
Tel.: (83) 3244-5404 / Fax: (83) 3244-5484  
http://www.azevedobastos.not.br  
E-mail: cartorio@azevedobastos.not.br



## DECLARAÇÃO DE SERVIÇO DE AUTENTICAÇÃO DIGITAL

O Bel. Válber Azevêdo de Miranda Cavalcanti, Oficial do Primeiro Registro Civil de Nascimentos e Óbitos e Privativo de Casamentos, Interdições e Tutelas com atribuição de autenticar e reconhecer firmas da Comarca de João Pessoa Capital do Estado da Paraíba, em virtude de Lei, etc...

DECLARA para os devidos fins de direito que, o documento em anexo identificado individualmente em cada Código de Autenticação Digital<sup>1</sup> ou na referida sequência, foi autenticado de acordo com as Legislações e normas vigentes<sup>2</sup>.

DECLARO ainda que, para garantir transparência e segurança jurídica de todos os atos oriundos da atividade Notarial e Registral no Estado da Paraíba, foi instituído pela Lei Nº 10.132, de 06 de novembro de 2013, a aplicação obrigatória de um Selo Digital de Fiscalização Extrajudicial em todos os atos de notas e registro, composto de um código único (por exemplo: Selo Digital: ABC12345-X1X2) e dessa forma, cada autenticação processada pela nossa Serventia pode ser verificada e confirmada tantas vezes quanto for necessário através do site do Tribunal de Justiça do Estado da Paraíba, endereço <https://corregedoria.tjpb.jus.br/selo-digital/>

A autenticação digital do documento faz prova de que, na data e hora em que ela foi realizada, a empresa SOMA PR COMERCIO DE PRODUTOS HOSPITALARES LTDAS tinha posse de um documento com as mesmas características que foram reproduzidas na cópia autenticada, sendo da empresa SOMA PR COMERCIO DE PRODUTOS HOSPITALARES LTDAS a responsabilidade, única e exclusiva, pela idoneidade do documento apresentado a este Cartório.

Esta DECLARAÇÃO foi emitida em 17/06/2020 13:16:34 (hora local) através do sistema de autenticação digital do Cartório Azevêdo Bastos, de acordo com o Art. 1º, 10º e seus §§ 1º e 2º da MP 2200/2001, como também, o documento eletrônico autenticado contendo o Certificado Digital do titular do Cartório Azevêdo Bastos, poderá ser solicitado diretamente a empresa SOMA PR COMERCIO DE PRODUTOS HOSPITALARES LTDAS ou ao Cartório pelo endereço de e-mail [autentica@azevedobastos.not.br](mailto:autentica@azevedobastos.not.br)

Para informações mais detalhadas deste ato, acesse o site <https://autdigital.azevedobastos.not.br> e informe o Código de Consulta desta Declaração.

A consulta desta Declaração estará disponível em nosso site.

<sup>1</sup>Código de Autenticação Digital: 41211706208360921387-1

<sup>2</sup>Legislações Vigentes: Lei Federal nº 8.935/94, Lei Federal nº 10.406/2002, Medida Provisória nº 2200/2001, Lei Federal nº 13.105/2015, Lei Estadual nº 8.721/2008, Lei Estadual nº 10.132/2013 e Provimento CGJ N° 003/2014.

O referido é verdade, dou fé.

## CHAVE DIGITAL

00065b1d734fd94f05712d59fe6bc05b1fee69263f1699f8332c3ecaf21e98726393b9f914afb18b28d747eeac2aea8aa54796c2b55e35e9bf57ce67f6e67593c79ec57a8e72a87d8a69d2c6b8a2a8d4

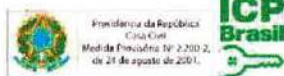

Presidência da República  
Casa Civil  
Medida Provisória Nº 2.200-2,  
de 21 de agosto de 2001.



PROIBIDO PLASTIFICAR

VÁLIDA EM TODO O TERRITÓRIO NACIONAL

1384121779

REPÚBLICA FEDERATIVA DO BRASIL  
 15 de Novembro de 1889  
 CONSTITUÇÃO DO BRASIL  
 LEI Nº 4.737 DE 15.07.64  
 LEI Nº 5.209 DE 18.07.66  
 LEI Nº 5.488 DE 17.08.68  
 LEI Nº 5.625 DE 18.09.68  
 LEI Nº 5.842 DE 21.06.73  
 LEI Nº 6.092 DE 06.08.74  
 LEI Nº 6.256 DE 30.09.76  
 LEI Nº 6.496 DE 28.09.77  
 LEI Nº 6.766 DE 24.11.79  
 LEI Nº 7.172 DE 22.09.83  
 LEI Nº 7.347 DE 24.03.84  
 LEI Nº 7.660 DE 20.11.86  
 LEI Nº 7.873 DE 24.09.89  
 LEI Nº 8.036 DE 30.06.90  
 LEI Nº 8.213 DE 29.12.91  
 LEI Nº 8.537 DE 30.06.92  
 LEI Nº 8.880 DE 20.04.94  
 LEI Nº 9.094 DE 26.12.95  
 LEI Nº 9.250 DE 06.11.96  
 LEI Nº 9.472 DE 07.09.97  
 LEI Nº 9.782 DE 23.09.98  
 LEI Nº 10.172 DE 11.12.00  
 LEI Nº 10.261 DE 31.03.01  
 LEI Nº 10.409 DE 09.07.02  
 LEI Nº 10.520 DE 17.12.02  
 LEI Nº 10.683 DE 02.07.03  
 LEI Nº 10.741 DE 30.09.03  
 LEI Nº 10.962 DE 08.11.04  
 LEI Nº 11.340 DE 23.11.06  
 LEI Nº 11.609 DE 04.08.08  
 LEI Nº 11.905 DE 09.09.09  
 LEI Nº 12.262 DE 30.06.10  
 LEI Nº 12.526 DE 19.12.11  
 LEI Nº 12.796 DE 16.11.12  
 LEI Nº 13.163 DE 13.12.13  
 LEI Nº 13.409 DE 03.08.14  
 LEI Nº 13.676 DE 27.06.15  
 LEI Nº 13.964 DE 23.06.16  
 LEI Nº 14.232 DE 12.07.17  
 LEI Nº 14.532 DE 28.03.18  
 LEI Nº 14.831 DE 28.03.18  
 LEI Nº 15.131 DE 28.03.18  
 LEI Nº 15.431 DE 28.03.18  
 LEI Nº 15.731 DE 28.03.18  
 LEI Nº 16.031 DE 28.03.18  
 LEI Nº 16.331 DE 28.03.18  
 LEI Nº 16.631 DE 28.03.18  
 LEI Nº 16.931 DE 28.03.18  
 LEI Nº 17.231 DE 28.03.18  
 LEI Nº 17.531 DE 28.03.18  
 LEI Nº 17.831 DE 28.03.18  
 LEI Nº 18.131 DE 28.03.18  
 LEI Nº 18.431 DE 28.03.18  
 LEI Nº 18.731 DE 28.03.18  
 LEI Nº 19.031 DE 28.03.18  
 LEI Nº 19.331 DE 28.03.18  
 LEI Nº 19.631 DE 28.03.18  
 LEI Nº 19.931 DE 28.03.18  
 LEI Nº 20.231 DE 28.03.18  
 LEI Nº 20.531 DE 28.03.18  
 LEI Nº 20.831 DE 28.03.18  
 LEI Nº 21.131 DE 28.03.18  
 LEI Nº 21.431 DE 28.03.18  
 LEI Nº 21.731 DE 28.03.18  
 LEI Nº 22.031 DE 28.03.18  
 LEI Nº 22.331 DE 28.03.18  
 LEI Nº 22.631 DE 28.03.18  
 LEI Nº 22.931 DE 28.03.18  
 LEI Nº 23.231 DE 28.03.18  
 LEI Nº 23.531 DE 28.03.18  
 LEI Nº 23.831 DE 28.03.18  
 LEI Nº 24.131 DE 28.03.18  
 LEI Nº 24.431 DE 28.03.18  
 LEI Nº 24.731 DE 28.03.18  
 LEI Nº 25.031 DE 28.03.18  
 LEI Nº 25.331 DE 28.03.18  
 LEI Nº 25.631 DE 28.03.18  
 LEI Nº 25.931 DE 28.03.18  
 LEI Nº 26.231 DE 28.03.18  
 LEI Nº 26.531 DE 28.03.18  
 LEI Nº 26.831 DE 28.03.18  
 LEI Nº 27.131 DE 28.03.18  
 LEI Nº 27.431 DE 28.03.18  
 LEI Nº 27.731 DE 28.03.18  
 LEI Nº 28.031 DE 28.03.18  
 LEI Nº 28.331 DE 28.03.18  
 LEI Nº 28.631 DE 28.03.18  
 LEI Nº 28.931 DE 28.03.18  
 LEI Nº 29.231 DE 28.03.18  
 LEI Nº 29.531 DE 28.03.18  
 LEI Nº 29.831 DE 28.03.18  
 LEI Nº 30.131 DE 28.03.18  
 LEI Nº 30.431 DE 28.03.18  
 LEI Nº 30.731 DE 28.03.18  
 LEI Nº 31.031 DE 28.03.18  
 LEI Nº 31.331 DE 28.03.18  
 LEI Nº 31.631 DE 28.03.18  
 LEI Nº 31.931 DE 28.03.18  
 LEI Nº 32.231 DE 28.03.18  
 LEI Nº 32.531 DE 28.03.18  
 LEI Nº 32.831 DE 28.03.18  
 LEI Nº 33.131 DE 28.03.18  
 LEI Nº 33.431 DE 28.03.18  
 LEI Nº 33.731 DE 28.03.18  
 LEI Nº 34.031 DE 28.03.18  
 LEI Nº 34.331 DE 28.03.18  
 LEI Nº 34.631 DE 28.03.18  
 LEI Nº 34.931 DE 28.03.18  
 LEI Nº 35.231 DE 28.03.18  
 LEI Nº 35.531 DE 28.03.18  
 LEI Nº 35.831 DE 28.03.18  
 LEI Nº 36.131 DE 28.03.18  
 LEI Nº 36.431 DE 28.03.18  
 LEI Nº 36.731 DE 28.03.18  
 LEI Nº 37.031 DE 28.03.18  
 LEI Nº 37.331 DE 28.03.18  
 LEI Nº 37.631 DE 28.03.18  
 LEI Nº 37.931 DE 28.03.18  
 LEI Nº 38.231 DE 28.03.18  
 LEI Nº 38.531 DE 28.03.18  
 LEI Nº 38.831 DE 28.03.18  
 LEI Nº 39.131 DE 28.03.18  
 LEI Nº 39.431 DE 28.03.18  
 LEI Nº 39.731 DE 28.03.18  
 LEI Nº 40.031 DE 28.03.18  
 LEI Nº 40.331 DE 28.03.18  
 LEI Nº 40.631 DE 28.03.18  
 LEI Nº 40.931 DE 28.03.18  
 LEI Nº 41.231 DE 28.03.18  
 LEI Nº 41.531 DE 28.03.18  
 LEI Nº 41.831 DE 28.03.18  
 LEI Nº 42.131 DE 28.03.18  
 LEI Nº 42.431 DE 28.03.18  
 LEI Nº 42.731 DE 28.03.18  
 LEI Nº 43.031 DE 28.03.18  
 LEI Nº 43.331 DE 28.03.18  
 LEI Nº 43.631 DE 28.03.18  
 LEI Nº 43.931 DE 28.03.18  
 LEI Nº 44.231 DE 28.03.18  
 LEI Nº 44.531 DE 28.03.18  
 LEI Nº 44.831 DE 28.03.18  
 LEI Nº 45.131 DE 28.03.18  
 LEI Nº 45.431 DE 28.03.18  
 LEI Nº 45.731 DE 28.03.18  
 LEI Nº 46.031 DE 28.03.18  
 LEI Nº 46.331 DE 28.03.18  
 LEI Nº 46.631 DE 28.03.18  
 LEI Nº 46.931 DE 28.03.18  
 LEI Nº 47.231 DE 28.03.18  
 LEI Nº 47.531 DE 28.03.18  
 LEI Nº 47.831 DE 28.03.18  
 LEI Nº 48.131 DE 28.03.18  
 LEI Nº 48.431 DE 28.03.18  
 LEI Nº 48.731 DE 28.03.18  
 LEI Nº 49.031 DE 28.03.18  
 LEI Nº 49.331 DE 28.03.18  
 LEI Nº 49.631 DE 28.03.18  
 LEI Nº 49.931 DE 28.03.18  
 LEI Nº 50.231 DE 28.03.18  
 LEI Nº 50.531 DE 28.03.18  
 LEI Nº 50.831 DE 28.03.18  
 LEI Nº 51.131 DE 28.03.18  
 LEI Nº 51.431 DE 28.03.18  
 LEI Nº 51.731 DE 28.03.18  
 LEI Nº 52.031 DE 28.03.18  
 LEI Nº 52.331 DE 28.03.18  
 LEI Nº 52.631 DE 28.03.18  
 LEI Nº 52.931 DE 28.03.18  
 LEI Nº 53.231 DE 28.03.18  
 LEI Nº 53.531 DE 28.03.18  
 LEI Nº 53.831 DE 28.03.18  
 LEI Nº 54.131 DE 28.03.18  
 LEI Nº 54.431 DE 28.03.18  
 LEI Nº 54.731 DE 28.03.18  
 LEI Nº 55.031 DE 28.03.18  
 LEI Nº 55.331 DE 28.03.18  
 LEI Nº 55.631 DE 28.03.18  
 LEI Nº 55.931 DE 28.03.18  
 LEI Nº 56.231 DE 28.03.18  
 LEI Nº 56.531 DE 28.03.18  
 LEI Nº 56.831 DE 28.03.18  
 LEI Nº 57.131 DE 28.03.18  
 LEI Nº 57.431 DE 28.03.18  
 LEI Nº 57.731 DE 28.03.18  
 LEI Nº 58.031 DE 28.03.18  
 LEI Nº 58.331 DE 28.03.18  
 LEI Nº 58.631 DE 28.03.18  
 LEI Nº 58.931 DE 28.03.18  
 LEI Nº 59.231 DE 28.03.18  
 LEI Nº 59.531 DE 28.03.18  
 LEI Nº 59.831 DE 28.03.18  
 LEI Nº 60.131 DE 28.03.18  
 LEI Nº 60.431 DE 28.03.18  
 LEI Nº 60.731 DE 28.03.18  
 LEI Nº 61.031 DE 28.03.18  
 LEI Nº 61.331 DE 28.03.18  
 LEI Nº 61.631 DE 28.03.18  
 LEI Nº 61.931 DE 28.03.18  
 LEI Nº 62.231 DE 28.03.18  
 LEI Nº 62.531 DE 28.03.18  
 LEI Nº 62.831 DE 28.03.18  
 LEI Nº 63.131 DE 28.03.18  
 LEI Nº 63.431 DE 28.03.18  
 LEI Nº 63.731 DE 28.03.18  
 LEI Nº 64.031 DE 28.03.18  
 LEI Nº 64.331 DE 28.03.18  
 LEI Nº 64.631 DE 28.03.18  
 LEI Nº 64.931 DE 28.03.18  
 LEI Nº 65.231 DE 28.03.18  
 LEI Nº 65.531 DE 28.03.18  
 LEI Nº 65.831 DE 28.03.18  
 LEI Nº 66.131 DE 28.03.18  
 LEI Nº 66.431 DE 28.03.18  
 LEI Nº 66.731 DE 28.03.18  
 LEI Nº 67.031 DE 28.03.18  
 LEI Nº 67.331 DE 28.03.18  
 LEI Nº 67.631 DE 28.03.18  
 LEI Nº 67.931 DE 28.03.18  
 LEI Nº 68.231 DE 28.03.18  
 LEI Nº 68.531 DE 28.03.18  
 LEI Nº 68.831 DE 28.03.18  
 LEI Nº 69.131 DE 28.03.18  
 LEI Nº 69.431 DE 28.03.18  
 LEI Nº 69.731 DE 28.03.18  
 LEI Nº 70.031 DE 28.03.18  
 LEI Nº 70.331 DE 28.03.18  
 LEI Nº 70.631 DE 28.03.18  
 LEI Nº 70.931 DE 28.03.18  
 LEI Nº 71.231 DE 28.03.18  
 LEI Nº 71.531 DE 28.03.18  
 LEI Nº 71.831 DE 28.03.18  
 LEI Nº 72.131 DE 28.03.18  
 LEI Nº 72.431 DE 28.03.18  
 LEI Nº 72.731 DE 28.03.18  
 LEI Nº 73.031 DE 28.03.18  
 LEI Nº 73.331 DE 28.03.18  
 LEI Nº 73.631 DE 28.03.18  
 LEI Nº 73.931 DE 28.03.18  
 LEI Nº 74.231 DE 28.03.18  
 LEI Nº 74.531 DE 28.03.18  
 LEI Nº 74.831 DE 28.03.18  
 LEI Nº 75.131 DE 28.03.18  
 LEI Nº 75.431 DE 28.03.18  
 LEI Nº 75.731 DE 28.03.18  
 LEI Nº 76.031 DE 28.03.18  
 LEI Nº 76.331 DE 28.03.18  
 LEI Nº 76.631 DE 28.03.18  
 LEI Nº 76.931 DE 28.03.18  
 LEI Nº 77.231 DE 28.03.18  
 LEI Nº 77.531 DE 28.03.18  
 LEI Nº 77.831 DE 28.03.18  
 LEI Nº 78.131 DE 28.03.18  
 LEI Nº 78.431 DE 28.03.18  
 LEI Nº 78.731 DE 28.03.18  
 LEI Nº 79.031 DE 28.03.18  
 LEI Nº 79.331 DE 28.03.18  
 LEI Nº 79.631 DE 28.03.18  
 LEI Nº 79.931 DE 28.03.18  
 LEI Nº 80.231 DE 28.03.18  
 LEI Nº 80.531 DE 28.03.18  
 LEI Nº 80.831 DE 28.03.18  
 LEI Nº 81.131 DE 28.03.18  
 LEI Nº 81.431 DE 28.03.18  
 LEI Nº 81.731 DE 28.03.18  
 LEI Nº 82.031 DE 28.03.18  
 LEI Nº 82.331 DE 28.03.18  
 LEI Nº 82.631 DE 28.03.18  
 LEI Nº 82.931 DE 28.03.18  
 LEI Nº 83.231 DE 28.03.18  
 LEI Nº 83.531 DE 28.03.18  
 LEI Nº 83.831 DE 28.03.18  
 LEI Nº 84.131 DE 28.03.18  
 LEI Nº 84.431 DE 28.03.18  
 LEI Nº 84.731 DE 28.03.18  
 LEI Nº 85.031 DE 28.03.18  
 LEI Nº 85.331 DE 28.03.18  
 LEI Nº 85.631 DE 28.03.18  
 LEI Nº 85.931 DE 28.03.18  
 LEI Nº 86.231 DE 28.03.18  
 LEI Nº 86.531 DE 28.03.18  
 LEI Nº 86.831 DE 28.03.18  
 LEI Nº 87.131 DE 28.03.18  
 LEI Nº 87.431 DE 28.03.18  
 LEI Nº 87.731 DE 28.03.18  
 LEI Nº 88.031 DE 28.03.18  
 LEI Nº 88.331 DE 28.03.18  
 LEI Nº 88.631 DE 28.03.18  
 LEI Nº 88.931 DE 28.03.18  
 LEI Nº 89.231 DE 28.03.18  
 LEI Nº 89.531 DE 28.03.18  
 LEI Nº 89.831 DE 28.03.18  
 LEI Nº 90.131 DE 28.03.18  
 LEI Nº 90.431 DE 28.03.18  
 LEI Nº 90.731 DE 28.03.18  
 LEI Nº 91.031 DE 28.03.18  
 LEI Nº 91.331 DE 28.03.18  
 LEI Nº 91.631 DE 28.03.18  
 LEI Nº 91.931 DE 28.03.18  
 LEI Nº 92.231 DE 28.03.18  
 LEI Nº 92.531 DE 28.03.18  
 LEI Nº 92.831 DE 28.03.18  
 LEI Nº 93.131 DE 28.03.18  
 LEI Nº 93.431 DE 28.03.18  
 LEI Nº 93.731 DE 28.03.18  
 LEI Nº 94.031 DE 28.03.18  
 LEI Nº 94.331 DE 28.03.18  
 LEI Nº 94.631 DE 28.03.18  
 LEI Nº 94.931 DE 28.03.18  
 LEI Nº 95.231 DE 28.03.18  
 LEI Nº 95.531 DE 28.03.18  
 LEI Nº 95.831 DE 28.03.18  
 LEI Nº 96.131 DE 28.03.18  
 LEI Nº 96.431 DE 28.03.18  
 LEI Nº 96.731 DE 28.03.18  
 LEI Nº 97.031 DE 28.03.18  
 LEI Nº 97.331 DE 28.03.18  
 LEI Nº 97.631 DE 28.03.18  
 LEI Nº 97.931 DE 28.03.18  
 LEI Nº 98.231 DE 28.03.18  
 LEI Nº 98.531 DE 28.03.18  
 LEI Nº 98.831 DE 28.03.18  
 LEI Nº 99.131 DE 28.03.18  
 LEI Nº 99.431 DE 28.03.18  
 LEI Nº 99.731 DE 28.03.18  
 LEI Nº 100.031 DE 28.03.18

1384121779

FRANCISCO ANTONIO LAPIINSKI  
 ZENILDE DECOENITICO LAPIINSKI

04038917779

03/03/2022

07/03/1985

05/03/2017

5908947314  
 NS191378550

RIO GRANDE DO SUL



CARTÓRIO

Autenticação Digital Código: 41211706201342434097-1  
 Data: 17/06/2020 12:17:38  
 Valor Total do Ato: R\$ 4,56  
 Selo Digital Tipo Normal C: AKG90264-RRY5;



C.N.J.: 06.870-0

Cartório Azevedo Bastos  
 Av. Presidente Epitácio Pessoa - 1145  
 Bairro dos Estados, João Pessoa - PB  
 (83) 3244-5004 - cartorio@azevedobastos.not.br  
 https://azevedobastos.not.br

Bal. Valber Azevedo Bastos  
 Titulo:

TJPB



REPÚBLICA FEDERATIVA DO BRASIL  
ESTADO DA PARAÍBA  
CARTÓRIO AZEVEDO BASTOS  
FUNDADO EM 1888

000606

PRIMEIRO REGISTRO CIVIL DE NASCIMENTO E ÓBITOS E PRIVATIVO DE CASAMENTOS, INTERDIÇÕES E TUTELAS DA COMARCA DE JOÃO PESSOA

Av. Eptácio Pessoa, 1145 Bairro dos Estados 58030-00, João Pessoa PB  
Tel.: (83) 3244-5404 / Fax: (83) 3244-5484  
http://www.azevedobastos.not.br  
E-mail: cartorio@azevedobastos.not.br



### DECLARAÇÃO DE SERVIÇO DE AUTENTICAÇÃO DIGITAL

O Bel, Váiber Azevedo de Miranda Cavalcanti, Oficial do Primeiro Registro Civil de Nascimentos e Óbitos e Privativo de Casamentos, Interdições e Tutelas com atribuição de autenticar e reconhecer firmas da Comarca de João Pessoa Capital do Estado da Paraíba, em virtude de Lei, etc...

DECLARA para os devidos fins de direito que, o documento em anexo identificado individualmente em cada Código de Autenticação Digital<sup>1</sup> ou na referida sequência, foi autenticado de acordo com as Legislações e normas vigentes<sup>2</sup>.

DECLARO ainda que, para garantir transparência e segurança jurídica de todos os atos oriundos da atividade Notarial e Registral no Estado da Paraíba, foi instituído pela Lei Nº 10.132, de 06 de novembro de 2013, a aplicação obrigatória de um Selo Digital de Fiscalização Extrajudicial em todos os atos de notas e registro, composto de um código único (por exemplo: Selo Digital: ABC12345-X1X2) e dessa forma, cada autenticação processada pela nossa Serventia pode ser verificada e confirmada tantas vezes quanto for necessário através do site do Tribunal de Justiça do Estado da Paraíba, endereço <https://corregedoria.tjpb.jus.br/selo-digital/>

A autenticação digital do documento faz prova de que, na data e hora em que ela foi realizada, a empresa SOMA PR COMERCIO DE PRODUTOS HOSPITALARES LTDAS tinha posse de um documento com as mesmas características que foram reproduzidas na cópia autenticada, sendo da empresa SOMA PR COMERCIO DE PRODUTOS HOSPITALARES LTDAS a responsabilidade, única e exclusiva, pela idoneidade do documento apresentado a este Cartório.

Esta DECLARAÇÃO foi emitida em 17/06/2020 13:19:52 (hora local) através do sistema de autenticação digital do Cartório Azevedo Bastos, de acordo com o Art. 1º, 10º e seus §§ 1º e 2º da MP 2200/2001, como também, o documento eletrônico autenticado contendo o Certificado Digital do titular do Cartório Azevedo Bastos, poderá ser solicitado diretamente a empresa SOMA PR COMERCIO DE PRODUTOS HOSPITALARES LTDAS ou ao Cartório pelo endereço de e-mail [autentica@azevedobastos.not.br](mailto:autentica@azevedobastos.not.br)

Para informações mais detalhadas deste ato, acesse o site <https://autdigital.azevedobastos.not.br> e informe o Código de Consulta desta Declaração.

A consulta desta Declaração estará disponível em nosso site.

<sup>1</sup>Código de Autenticação Digital: 41211706201342434097-1

<sup>2</sup>Legislações Vigentes: Lei Federal nº 8.935/94, Lei Federal nº 10.408/2002, Medida Provisória nº 2200/2001, Lei Federal nº 13.105/2015, Lei Estadual nº 8.721/2008, Lei Estadual nº 10.132/2013 e Provimento CGJ N° 003/2014.

O referido é verdade. dou fé.

#### CHAVE DIGITAL

00005b1d734fd94f057f2d69fe6bc05b1fee69263f1699f8332c3ecaf21e98726e1d34b83c8f562660ed558ce9c8ad98a461649c325bdef5b9846c752aa9b651c79ec57a8e72a87d8a69d2c6b8a2a8d4

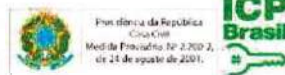



Governo do Estado do Paraná  
Secretaria da Micro e Pequena Empresa  
Junta Comercial do Estado do Paraná



## CERTIDÃO SIMPLIFICADA

### Sistema Nacional de Registro de Empresas Mercantis - SINREM

Certificamos que as informações abaixo constam dos documentos arquivados nesta Junta Comercial e são vigentes na data da sua expedição.

Nome Empresarial: SOMA/PR COMÉRCIO DE PRODUTOS HOSPITALARES LTDA			Protocolo: PRC2209725944			
Natureza Jurídica: Sociedade Empresária Limitada						
NIRE (Sede) 41203291747		CNPJ 00.656.468/0001-39		Data de Ato Constitutivo 02/05/1995	Início de Atividade 02/01/1995	
Endereço Completo Rua ANITA RIBAS, Nº 410, HUGO LANGE - Curitiba/PR - CEP 82520-610						
Objeto Social Comércio atacadista de medicamentos e drogas de uso humano; Comércio atacadista de instrumentos e materiais para uso médico, cirúrgico, hospitalar e de laboratórios; Comércio atacadista de produtos odontológicos; Comércio atacadista de cosméticos e produtos de perfumaria Comércio atacadista de produtos de higiene, limpeza e conservação domiciliar.						
Capital Social R\$ 3.000.000,00 (três milhões reais) Capital Integralizado R\$ 3.000.000,00 (três milhões reais)			Porte Demais		Prazo de Duração Indeterminado	
Dados do Sócio						
Nome GRUPO SOMA S.A. PARTICIPACOES E NEGOCIOS		CPF/CNPJ 00.788.410/0001-49	Participação no capital R\$ 2.996.000,00	Espécie de sócio Sócio	Administrador N	Término do mandato Indeterminado
Nome MARCELO LAPINSKI		CPF/CNPJ 489.947.070-34	Participação no capital R\$ 4.000,00	Espécie de sócio Sócio	Administrador S	Término do mandato Indeterminado
Nome PEDRO ANTONIO LAPINSKI		CPF/CNPJ 168.237.020-87	Participação no capital R\$ 0,00	Espécie de sócio REPRESENTANTE LEGAL	Administrador N	Término do mandato Indeterminado
Dados do Administrador						
Nome MARCELO LAPINSKI		CPF 489.947.070-34		Término do mandato Indeterminado		
Nome ALENCAR ALMEIDA		CPF 322.056.009-15		Término do mandato Indeterminado		
Último Arquivamento Data 31/08/2021			Número 20215783611		Ato/eventos 021 / 985 - ATA DE REUNIAO/ASSEMBLEIA DE SOCIOS	
					Situação ATIVA Status SEM STATUS	

Esta certidão foi emitida automaticamente em 07/01/2022, às 11:43:20 (horário de Brasília).  
Se impressa, verificar sua autenticidade no <https://www.empresafacil.pr.gov.br>, com o código GSVTAFEH.



PRC2209725944

LEANDRO MARCOS RAYSEL BISCAIA  
Secretário Geral

1º OFÍCIO DISTRIBUIDOR, PART. E CONTADOR JUDICIAL DO FORO  
CENTRAL DA COMARCA DA REGIÃO METROPOLITANA DE CURITIBA  
AV. CÂNDIDO DE ABREU, 535 1º ANDAR - FONE: (41) 3027-5253  
EDIFÍCIO DO FÓRUM CÍVEL - CENTRO-CÍVICO  
CEP: 80530-906  
www.1distribuidorcuritiba.com.br

EMPREGADOS JURAMENTADOS

SANDRA LUCIA PELIKI  
LUIZ CARLOS KOFANOVSKI  
ISABEL ANGELA WYPYCH  
MARIANY BEATRIZ DA SILVA SCAPINELI  
CHRISTIANNE SOARES MOREIRA  
KARINA BAVARO ALVES  
FERNANDA GALLASSINI  
VANESSA MANENTE

PEDIDO DE CERTIDÕES

JOSÉ BORGES DA CRUZ FILHO

EDIFÍCIO DO FÓRUM CÍVEL  
AV. CÂNDIDO DE ABREU, 535 - TÉRREO - CEP 80530-906

TITULAR

RECUPERAÇÃO JUDICIAL \* FALÊNCIA \* CONCORDATA \* CRIME \* CIVEL  
VARAS CRIMINAIS-VARAS DA FAZENDA-VARAS DA FAMÍLIA-PRECATÓRIA DA VARA DE EXECUÇÕES PENAS  
EXECUÇÕES FISCAIS DO ESTADO E DO MUNICÍPIO - REGISTROS PÚBLICOS - TRIBUNAL DO JURI  
TABELIONATOS - JUIZADO ESPECIAL CIVEL E CRIMINAL

## CERTIDÃO NEGATIVA FEITOS AJUIZADOS

CERTIFICO, a pedido de parte interessada, para FINS GERAIS, que revendo os livros de registros de distribuições físicas e eletrônicas de AÇÕES DE FALÊNCIAS, CONCORDATAS, RECUPERAÇÃO JUDICIAL E EXTRAJUDICIAL, existentes nesta serventia, dos mesmos NÃO CONSTA qualquer ação contra:

# SOMA PR COMERIO DE PRODUTOS  
HOSPITALARES #

CNPJ.00.656.468/0001-39

no período de 18 de março de 1963 (data da instalação deste cartório - Lei No.4.677, de 29/12/62) a 05/01/2022 .

O REFERIDO É VERDADE E DOU FÉ.

Curitiba, 06 de janeiro de 2022 .

LUIZ CARLOS KOFANOVSKI  
Escrevente Juramentado

Emitida por: LUIZ  
Lei nº19.803 de 21/Dez/18  
Tabela XVI dos Distribuidores nº VI letra a (R\$ 38.16)

1º  
OFÍCIO DISTRIBUIDOR

Digitally signed  
by JOSÉ BORGES  
DA CRUZ  
FILHO:31628532  
904  
Date:  
2022.01.06  
14:18:05 BRST

\*\*\* Se impressa, verificar sua autenticidade no <http://www.1distribuidorcuritiba.com.br/autentica> usando o código 42E078C1 \*\*\*



PODER JUDICIÁRIO  
JUSTIÇA DO TRABALHO

### **CERTIDÃO NEGATIVA DE DÉBITOS TRABALHISTAS**

Nome: SOMA/PR COMERCIO DE PRODUTOS HOSPITALARES LTDA (MATRIZ E FILIAIS)

CNPJ: 00.656.468/0001-39

Certidão n°: 57956595/2021

Expedição: 28/12/2021, às 14:28:17

Validade: 25/06/2022 - 180 (cento e oitenta) dias, contados da data de sua expedição.

Certifica-se que **SOMA/PR COMERCIO DE PRODUTOS HOSPITALARES LTDA (MATRIZ E FILIAIS)**, inscrito(a) no CNPJ sob o n° **00.656.468/0001-39**, **NÃO CONSTA** do Banco Nacional de Devedores Trabalhistas.

Certidão emitida com base no art. 642-A da Consolidação das Leis do Trabalho, acrescentado pela Lei n° 12.440, de 7 de julho de 2011, e na Resolução Administrativa n° 1470/2011 do Tribunal Superior do Trabalho, de 24 de agosto de 2011.

Os dados constantes desta Certidão são de responsabilidade dos Tribunais do Trabalho e estão atualizados até 2 (dois) dias anteriores à data da sua expedição.

No caso de pessoa jurídica, a Certidão atesta a empresa em relação a todos os seus estabelecimentos, agências ou filiais.

A aceitação desta certidão condiciona-se à verificação de sua autenticidade no portal do Tribunal Superior do Trabalho na Internet (<http://www.tst.jus.br>).

Certidão emitida gratuitamente.

#### **INFORMAÇÃO IMPORTANTE**

Do Banco Nacional de Devedores Trabalhistas constam os dados necessários à identificação das pessoas naturais e jurídicas inadimplentes perante a Justiça do Trabalho quanto às obrigações estabelecidas em sentença condenatória transitada em julgado ou em acordos judiciais trabalhistas, inclusive no concernente aos recolhimentos previdenciários, a honorários, a custas, a emolumentos ou a recolhimentos determinados em lei; ou decorrentes de execução de acordos firmados perante o Ministério Público do Trabalho ou Comissão de Conciliação Prévia.





# REPÚBLICA FEDERATIVA DO BRASIL

## CADASTRO NACIONAL DA PESSOA JURÍDICA

NÚMERO DE INSCRIÇÃO <b>00.656.468/0001-39</b> MATRIZ	COMPROVANTE DE INSCRIÇÃO E DE SITUAÇÃO CADASTRAL	DATA DE ABERTURA <b>02/05/1995</b>
NOME EMPRESARIAL <b>SOMA/PR COMERCIO DE PRODUTOS HOSPITALARES LTDA</b>		
TÍTULO DO ESTABELECIMENTO (NOME DE FANTASIA) <b>SOMA/PR PRODUTOS HOSPITALARES</b>		PORTE <b>DEMAIS</b>
CÓDIGO E DESCRIÇÃO DA ATIVIDADE ECONÔMICA PRINCIPAL <b>46.45-1-01 - Comércio atacadista de instrumentos e materiais para uso médico, cirúrgico, hospitalar e de laboratórios</b>		
CÓDIGO E DESCRIÇÃO DAS ATIVIDADES ECONÔMICAS SECUNDÁRIAS <b>46.45-1-03 - Comércio atacadista de produtos odontológicos</b> <b>46.46-0-01 - Comércio atacadista de cosméticos e produtos de perfumaria</b> <b>46.46-0-02 - Comércio atacadista de produtos de higiene pessoal</b> <b>46.37-1-99 - Comércio atacadista especializado em outros produtos alimentícios não especificados anteriormente</b> <b>46.49-4-08 - Comércio atacadista de produtos de higiene, limpeza e conservação domiciliar</b> <b>46.44-3-01 - Comércio atacadista de medicamentos e drogas de uso humano</b> <b>52.11-7-99 - Depósitos de mercadorias para terceiros, exceto armazéns gerais e guarda-móveis</b> <b>52.11-7-99 - Depósitos de mercadorias para terceiros, exceto armazéns gerais e guarda-móveis</b>		
CÓDIGO E DESCRIÇÃO DA NATUREZA JURÍDICA <b>206-2 - Sociedade Empresária Limitada</b>		
LOGRADOURO <b>R ANITA RIBAS</b>	NÚMERO <b>410</b>	COMPLEMENTO <b>*****</b>
CEP <b>82.520-610</b>	BAIRRO/DISTRITO <b>HUGO LANGE</b>	MUNICÍPIO <b>CURITIBA</b>
UF <b>PR</b>	ENDEREÇO ELETRÔNICO <b>ALENCAR.PR@SOMAHOSPITALAR.COM.BR</b>	
TELEFONE <b>(41) 3028-2375/ (41) 9181-0142</b>		
ENTE FEDERATIVO RESPONSÁVEL (EFR) <b>*****</b>		
SITUAÇÃO CADASTRAL <b>ATIVA</b>	DATA DA SITUAÇÃO CADASTRAL <b>22/10/2005</b>	
MOTIVO DE SITUAÇÃO CADASTRAL		
SITUAÇÃO ESPECIAL <b>*****</b>	DATA DA SITUAÇÃO ESPECIAL <b>*****</b>	

Aprovado pela Instrução Normativa RFB nº 1.863, de 27 de dezembro de 2018.

Emitido no dia 29/12/2021 às 09:09:28 (data e hora de Brasília).

Página: 1/1



**RECEITA  
ESTADUAL DO  
PARANÁ**



## Comprovante de Inscrição Cadastral - CICAD

<b>Inscrição no CAD/ICMS</b>	<b>Inscrição CNPJ</b>	<b>Início das Atividades</b>
<b>10006030-20</b>	<b>00.656.468/0001-39</b>	<b>07/1995</b>

### Empresa / Estabelecimento

Nome Empresarial **SOMA/PR COMERCIO DE PRODUTOS HOSPITALARES LTDA**  
 Título do Estabelecimento **SOMA/PR PRODUTOS HOSPITALARES**  
 Endereço do Estabelecimento **RUA ANITA RIBAS, 410 - BACACHERI - CEP 82520-610**  
**FONE: (41) 3028-2375**  
 Município de Instalação **CURITIBA - PR, DESDE 07/1995**  
**( Estabelecimento Matriz )**

### Qualificação

Situação Atual **ATIVO - REGIME NORMAL / NORMAL - DIA 12 DO MES+1, DESDE 06/2018**  
 Natureza Jurídica **206-2 - SOCIEDADE EMPRESÁRIA LTDA**  
 Atividade Econômica Principal do Estabelecimento **4645-1/01 - COMERCIO ATACADISTA DE INSTRUMENTOS E MATERIAIS PARA USO MEDICO, CIRURGICO, HOSPITALAR E DE LABORATORIOS**  
 Atividade(s) Econômica(s) Secundária(s) do Estabelecimento

### Quadro Societário

Tipo	Inscrição	Nome Completo / Nome Empresarial	Qualificação
CNPJ	00.788.410/0001-49	GRUPO SOMA S/A PARTICIPACOES E NEGOCIOS	SÓCIO
CPF	322.056.009-15	ALENCAR ALMEIDA	ADMINISTRADOR
CNPJ	05.847.630/0001-10	SOMA/SP PRODUTOS HOSPITALARES LTDA	SÓCIO
CPF	489.947.070-34	MARCELO LAPINSCKI	ADMINISTRADOR

**Este CICAD tem validade até 09/02/2022.**

Os dados cadastrais deste estabelecimento poderão ser confirmados via Internet [www.fazenda.pr.gov.br](http://www.fazenda.pr.gov.br)



Estado do Paraná  
Secretaria de Estado da Fazenda  
Receita Estadual do Paraná

**CAD/ICMS Nº 10006030-20**

Emitido Eletronicamente via Internet  
**10/01/2022 13:49:58**

Dados transmitidos de forma segura  
Tecnologia CELEPAR



**TRIBUNAL DE CONTAS DA UNIÃO**  
**CERTIDÃO NEGATIVA**  
**DE**  
**LICITANTES INIDÔNEOS**

Nome completo: **SOMA/PR COMERCIO DE PRODUTOS HOSPITALARES LTDA**

CPF/CNPJ: **00.656.468/0001-39**

**O Tribunal de Contas da União CERTIFICA que, na presente data, o (a) requerente acima identificado(a) NÃO CONSTA da relação de responsáveis inidôneos para participar de licitação na administração pública federal, por decisão deste Tribunal, nos termos do art. 46 da Lei nº 8.443/92 (Lei Orgânica do TCU).**

Não constam da relação consultada para emissão desta certidão os responsáveis ainda não notificados do teor dos acórdãos condenatórios, aqueles cujas condenações tenham tido seu prazo de vigência expirado, bem como aqueles cujas apreciações estejam suspensas em razão de interposição de recurso com efeito suspensivo ou de decisão judicial.

Certidão emitida às 15:07:25 do dia 04/01/2022, com validade de trinta dias a contar da emissão.

A veracidade das informações aqui prestadas podem ser confirmadas no sítio <https://contas.tcu.gov.br/ords/f?p=INABILITADO:5>

Código de controle da certidão: 93DG040122150725

Atenção: qualquer rasura ou emenda invalidará este documento.



**MINISTÉRIO DA FAZENDA**  
**Secretaria da Receita Federal do Brasil**  
**Procuradoria-Geral da Fazenda Nacional**

**CERTIDÃO NEGATIVA DE DÉBITOS RELATIVOS AOS TRIBUTOS FEDERAIS E À DÍVIDA  
ATIVA DA UNIÃO**

**Nome: SOMA/PR COMERCIO DE PRODUTOS HOSPITALARES LTDA**  
**CNPJ: 00.656.468/0001-39**

Ressalvado o direito de a Fazenda Nacional cobrar e inscrever quaisquer dívidas de responsabilidade do sujeito passivo acima identificado que vierem a ser apuradas, é certificado que não constam pendências em seu nome, relativas a créditos tributários administrados pela Secretaria da Receita Federal do Brasil (RFB) e a inscrições em Dívida Ativa da União (DAU) junto à Procuradoria-Geral da Fazenda Nacional (PGFN).

Esta certidão é válida para o estabelecimento matriz e suas filiais e, no caso de ente federativo, para todos os órgãos e fundos públicos da administração direta a ele vinculados. Refere-se à situação do sujeito passivo no âmbito da RFB e da PGFN e abrange inclusive as contribuições sociais previstas nas alíneas 'a' a 'd' do parágrafo único do art. 11 da Lei nº 8.212, de 24 de julho de 1991.

A aceitação desta certidão está condicionada à verificação de sua autenticidade na Internet, nos endereços <<http://rfb.gov.br>> ou <<http://www.pgfn.gov.br>>.

Certidão emitida gratuitamente com base na Portaria Conjunta RFB/PGFN nº 1.751, de 2/10/2014.

Emitida às 03:16:07 do dia 30/10/2021 <hora e data de Brasília>.

Válida até 28/04/2022.

Código de controle da certidão: **E600.C41F.70BE.CF61**

Qualquer rasura ou emenda invalidará este documento.



Estado do Paraná  
Secretaria de Estado da Fazenda  
Receita Estadual do Paraná

000614

**Certidão Positiva**  
de Débitos Tributários e de Dívida Ativa Estadual  
**com Efeitos de Negativa**  
(Art. 206 do CTN)  
Nº 025847286-00

Certidão fornecida para o CNPJ/MF: **00.656.468/0001-39**  
Nome: **SOMA/PR COMERCIO DE PRODUTOS HOSPITALARES LTDA**

Ressalvado o direito da Fazenda Pública Estadual inscrever e cobrar débitos ainda não registrados ou que venham a ser apurados, certificamos que, verificando os registros da Secretaria de Estado da Fazenda, constatamos existir pendências cadastradas em nome do contribuinte acima identificado, nesta data, as quais estão com a exigibilidade suspensa nos termos dos incisos II, III e/ou VI, do art. 151, do Código Tributário Nacional (Lei 5.172/1966).

Obs.: Esta Certidão engloba todos os estabelecimentos da empresa e refere-se a débitos de natureza tributária e não tributária, bem como ao descumprimento de obrigações tributárias acessórias

**Válida até 08/03/2022 - Fornecimento Gratuito**

A autenticidade desta certidão deverá ser confirmada via Internet  
[www.fazenda.pr.gov.br](http://www.fazenda.pr.gov.br)



PREFEITURA MUNICIPAL DE CURITIBA  
SECRETARIA MUNICIPAL DE PLANEJAMENTO, FINANÇAS E ORÇAMENTO  
DEPARTAMENTO DE CONTROLE FINANCEIRO

**CERTIDÃO NEGATIVA  
DE DÉBITOS TRIBUTÁRIOS E DÍVIDA ATIVA MUNICIPAL**

Certidão nº: 9.437.673

CNPJ: 00.656.468/0001-39

Nome: SOMA/PR COMERCIO DE PRODUTOS HOSPITALARES LTDA

Ressalvado o direito de a Fazenda Pública Municipal inscrever e cobrar débitos ainda não registrados ou que venham a ser apurados, certificamos não existir pendências em nome do contribuinte acima identificado, relativas a créditos tributários administrados pela Secretaria Municipal de Finanças e créditos tributários e não tributários inscritos em dívida ativa junto à Procuradoria Geral do Município (PGM).

Esta certidão compreende os Tributos Mobiliários (Imposto sobre serviço - ISS), Tributos Imobiliários (Imposto Predial e Territorial Urbano - IPTU), Imposto sobre a Transmissão de Bens Imóveis Intervivos- ITBI e Contribuição de Melhoria), Taxas de Serviços e pelo Poder de Polícia e outros débitos municipais inscritos em dívida ativa.

A certidão expedida em nome de pessoa jurídica abrange todos os estabelecimentos (matriz e filiais) cadastrados no Município de Curitiba.

A autenticidade desta certidão deverá ser confirmada no endereço  
<https://cnd-cidadao.curitiba.pr.gov.br/Certidao/ValidarCertidao>.

Certidão emitida com base no Decreto 619/2021 de 24/03/2021.

Emitida às 14:09 do dia 28/12/2021.

Código de autenticidade da certidão: 731D995C304E4DCC298386B43443E1A834

Qualquer rasura ou emenda invalidará este documento.

**Válida até 28/03/2022 – Fornecimento Gratuito**



Você também pode validar a autenticidade da certidão utilizando um leitor de QRCode.



PODER JUDICIÁRIO  
JUSTIÇA DO TRABALHO

### **CERTIDÃO NEGATIVA DE DÉBITOS TRABALHISTAS**

Nome: SOMA/PR COMERCIO DE PRODUTOS HOSPITALARES LTDA (MATRIZ E FILIAIS)

CNPJ: 00.656.468/0001-39

Certidão n°: 57956595/2021

Expedição: 28/12/2021, às 14:28:17

Validade: 25/06/2022 - 180 (cento e oitenta) dias, contados da data de sua expedição.

Certifica-se que SOMA/PR COMERCIO DE PRODUTOS HOSPITALARES LTDA (MATRIZ E FILIAIS), inscrito(a) no CNPJ sob o n° 00.656.468/0001-39, NÃO CONSTA do Banco Nacional de Devedores Trabalhistas.

Certidão emitida com base no art. 642-A da Consolidação das Leis do Trabalho, acrescentado pela Lei n° 12.440, de 7 de julho de 2011, e na Resolução Administrativa n° 1470/2011 do Tribunal Superior do Trabalho, de 24 de agosto de 2011.

Os dados constantes desta Certidão são de responsabilidade dos Tribunais do Trabalho e estão atualizados até 2 (dois) dias anteriores à data da sua expedição.

No caso de pessoa jurídica, a Certidão atesta a empresa em relação a todos os seus estabelecimentos, agências ou filiais.

A aceitação desta certidão condiciona-se à verificação de sua autenticidade no portal do Tribunal Superior do Trabalho na Internet (<http://www.tst.jus.br>).

Certidão emitida gratuitamente.

#### **INFORMAÇÃO IMPORTANTE**

Do Banco Nacional de Devedores Trabalhistas constam os dados necessários à identificação das pessoas naturais e jurídicas inadimplentes perante a Justiça do Trabalho quanto às obrigações estabelecidas em sentença condenatória transitada em julgado ou em acordos judiciais trabalhistas, inclusive no concernente aos recolhimentos previdenciários, a honorários, a custas, a emolumentos ou a recolhimentos determinados em lei; ou decorrentes de execução de acordos firmados perante o Ministério Público do Trabalho ou Comissão de Conciliação Prévia.

[Voltar](#)[Imprimir](#)

## Certificado de Regularidade do FGTS - CRF

**Inscrição:** 00.656.468/0001-39

**Razão Social:** SOMA PR COMERCIO DE PRODUTOS HOSPITALARES LTDA

**Endereço:** RUA ANITA RIBAS 410 / HUGO LANGE / CURITIBA / PR / 82520-610

A Caixa Econômica Federal, no uso da atribuição que lhe confere o Art. 7, da Lei 8.036, de 11 de maio de 1990, certifica que, nesta data, a empresa acima identificada encontra-se em situação regular perante o Fundo de Garantia do Tempo de Serviço - FGTS.

O presente Certificado não servirá de prova contra cobrança de quaisquer débitos referentes a contribuições e/ou encargos devidos, decorrentes das obrigações com o FGTS.

**Validade:** 16/01/2022 a 14/02/2022

**Certificação Número:** 2022011600432650435059

Informação obtida em 19/01/2022 18:06:04

A utilização deste Certificado para os fins previstos em Lei esta condicionada a verificação de autenticidade no site da Caixa:  
**[www.caixa.gov.br](http://www.caixa.gov.br)**





PODER JUDICIÁRIO  
JUSTIÇA DO TRABALHO

### **CERTIDÃO NEGATIVA DE DÉBITOS TRABALHISTAS**

Nome: SOMA/PR COMERCIO DE PRODUTOS HOSPITALARES LTDA (MATRIZ E FILIAIS)

CNPJ: 00.656.468/0001-39

Certidão nº: 57956595/2021

Expedição: 28/12/2021, às 14:28:17

Validade: 25/06/2022 - 180 (cento e oitenta) dias, contados da data de sua expedição.

Certifica-se que **SOMA/PR COMERCIO DE PRODUTOS HOSPITALARES LTDA (MATRIZ E FILIAIS)**, inscrito(a) no CNPJ sob o nº **00.656.468/0001-39**, **NÃO CONSTA** do Banco Nacional de Devedores Trabalhistas.

Certidão emitida com base no art. 642-A da Consolidação das Leis do Trabalho, acrescentado pela Lei nº 12.440, de 7 de julho de 2011, e na Resolução Administrativa nº 1470/2011 do Tribunal Superior do Trabalho, de 24 de agosto de 2011.

Os dados constantes desta Certidão são de responsabilidade dos Tribunais do Trabalho e estão atualizados até 2 (dois) dias anteriores à data da sua expedição.

No caso de pessoa jurídica, a Certidão atesta a empresa em relação a todos os seus estabelecimentos, agências ou filiais.

A aceitação desta certidão condiciona-se à verificação de sua autenticidade no portal do Tribunal Superior do Trabalho na Internet (<http://www.tst.jus.br>).

Certidão emitida gratuitamente.

#### **INFORMAÇÃO IMPORTANTE**

Do Banco Nacional de Devedores Trabalhistas constam os dados necessários à identificação das pessoas naturais e jurídicas inadimplentes perante a Justiça do Trabalho quanto às obrigações estabelecidas em sentença condenatória transitada em julgado ou em acordos judiciais trabalhistas, inclusive no concernente aos recolhimentos previdenciários, a honorários, a custas, a emolumentos ou a recolhimentos determinados em lei; ou decorrentes de execução de acordos firmados perante o Ministério Público do Trabalho ou Comissão de Conciliação Prévia.



EMPRESA: SOMEDICA CIRURGICA RIO PRETO EIRELI - ME ENDEREÇO: Avenida Doutor João Quadros nº 200 Bloco A. BAIRRO: Dist. Ind. Ulysses Guimarães CEP: 15092802 - SÃO JOSÉ DO RIO PRETO/SP CNPJ: 17.581.504/0001-45

EMPRESA: CN PLUS COMERCIAL LTDA - ME ENDEREÇO: RUA TUPINAMBA Nº 258 BAIRRO: JURUNAS CEP: 66025610 - BELÉM/PA CNPJ: 06.091.618/0001-90

EMPRESA: hydrogen brasii quimica lida epp ENDEREÇO: RUA CAPITÃO FRANCISCO ROCHA, 42 GALPAO 01

EMPRESA: TRANS CR TRANSPORTES INTERNACIONAIS LTDA - EPP ENDEREÇO: R. José Folegatti, 760/782 BAIRRO: Nova Bandeirantes CEP: 13052604 - CAMPINAS/SP CNPJ: 07.369.632/0001-76

EMPRESA: MEDONTEC - MANUTENCAO E REPARACAO EM EQUIPAMENTOS MEDICO HOSPITALARES E ODONTOLÓGICOS LTDA ME ENDEREÇO: AV. FLORIANO PEIXOTO, 780 BAIRRO: CENTRO CEP: 84400180 - CAMPINA GRANDE/PB CNPJ: 05.797.967/0001-30

EMPRESA: GUTIERRE - CENTRAL DE COMPRAS ODONTOLÓGICAS LTDA ENDEREÇO: AVENIDA FRANCISCO CARLOS MERLOS Nº 2.060 BAIRRO: JARDIM GUANABARA CEP: 14808010 - ARARAQUARA/SP CNPJ: 07.404.301/0001-16

EMPRESA: SAL EXPRESS SOLUÇÕES LOGÍSTICA E TRANSPORTE LTDA ENDEREÇO: AVENIDA MINAS GERAIS, 256 BAIRRO: REZENDE CEP: 37062200 - VARGINHA/MG CNPJ: 36.392.529/0001-13

EMPRESA: DAILTON SIMÃO DE GOVEIA - ME ENDEREÇO: AV DUQUE DE CAXIAS 207 BAIRRO: CEP: - FERNANDÓPOLIS/SP CNPJ: 13.650.028/0001-16

EMPRESA: REMORA PRODUTOS PARA SAUDE LTDA - ME ENDEREÇO: RUA ROSALINA RITA DE JESUS, QUADRA 2A, LOTE 08 BAIRRO: SETOR SANTA RITA VIII CEP: 74370483 - GOIANIÁGIO CNPJ: 27.634.076/0001-25

EMPRESA: VIA EXPRESSA LOGISTICA E ARMAZENAGEM LTDA ENDEREÇO: RUA DOZE DE SETEMBRO Nº 1119 B

BAIRRO: VILA GUILHERME CEP: 02052001 - SÃO PAULO/SP CNPJ: 21.197.824/0001-73

EMPRESA: DEILE APARECIDA DE LIZ DOS SANTOS ENDEREÇO: rua oscar vieto nº984 sala 02 BAIRRO: CENTRO CEP: 88340425 - CAMBORIÚ/SC CNPJ: 27.959.259/0001-10

EMPRESA: R. José Folegatti, 760/782 BAIRRO: Nova Bandeirantes CEP: 13052604 - CAMPINAS/SP CNPJ: 07.369.632/0001-76

EMPRESA: RYCERZ PRODUTOS DE LIMPEZA E CONSERVAÇÃO EIRELI - ME ENDEREÇO: AVENIDA VENANCIO AIRES, Nº1096 - SALA A BAIRRO: CENTRO CEP: 98801660 - SANTO ANGELO/RS CNPJ: 05.019.721/0001-67

EMPRESA: RE - DENTAL SORRISO LTDA - EPP ENDEREÇO: ALAMEDA SANTO AMARO, 336, LOJA 69 BAIRRO: SANTO AMARO CEP: 04745001 - SÃO PAULO/SP CNPJ: 57.372.708/0001-90

Total de Empresas : 69

RESOLUÇÃO-RE Nº 3.051, DE 16 DE NOVEMBRO DE 2017

A Gerente-Geral de Inspeção e Fiscalização Sanitária, Substitua, no uso das atribuições que lhe foram conferidas pela Portaria nº 173, de 14 de junho de 2017, aliado ao disposto no art. 34, I, § 1º da Resolução da Diretoria Colegiada - RDC nº 61 de 3 de fevereiro de 2016, resolve:

Art. 1º. Alterar a Autorização de Funcionamento das Empresas constantes no anexo desta Resolução.

Art. 2º. Esta Resolução entra em vigor na data de sua publicação.

MARIÂNGELA TORCHIA DO NASCIMENTO

EMPRESA: EUROART COMÉRCIO DE PRODUTOS DE BELEZA LTDA ENDEREÇO: RUA ETTORE SOLIANE, 403 BAIRRO: DISTRITO IND. NOVA ERA CEP: 13347394 - INDAIATUBA/SP CNPJ: 03.448.548/0001-97

EMPRESA: WEALTH INDUSTRIA E COMERCIO DE COSMECEUTICOS E NUTRACEUTICOS EIRELI-EPP ENDEREÇO: RUA JOAQUIM LYRA BRANDAO, 1120, BOX 04 BAIRRO: VILA ASSUNÇÃO CEP: 1860070 - BOTUCATU/SP CNPJ: 27.063.440/0001-44

ARMAZENAR COSMÉTICOS DISTRIBUIR COSMÉTICOS EMBALAR COSMÉTICOS EXPEDIR COSMÉTICOS FABRICAR COSMÉTICOS FRACIONAR COSMÉTICOS REEMBALAR COSMÉTICOS

EMPRESA: PRIME CARGO LOGÍSTICA INTEGRADA LTDA ENDEREÇO: AVENIDA PIRAIÁ 296 PARTE A BAIRRO: CENTRO COMERCIAL JUBAR CEP: 06460121 - BARUERI/SP CNPJ: 07.588.299/0001-96

EMPRESA: IBITICA IMPORTAÇÃO E EXPORTAÇÃO LTDA ENDEREÇO: STRVS QUADRA 701, CONJUNTO L, BLOCO 2, LOJAS 56 E 60 BAIRRO: ASA SUL CEP: 70340906 - BRASÍLIA/DF CNPJ: 05.523.151/0001-48

EMPRESA: M. PIRES FERNANDES & CIA LTDA ENDEREÇO: RUA NOVE, Nº 86 BAIRRO: CHACARAS COTIA CEP: 32183020 - CONTAGEM/MG CNPJ: 17.252.774/0001-00

EMPRESA: PLAZADENTE INDUSTRIA DE PRODUTOS DE TOUCADOR - EIRELI - EPP ENDEREÇO: RUA LUIZ CONSENTINO, 7275 BAIRRO: OURO BRANCO CEP: 86042010 - LONDRINA/PR CNPJ: 05.871.990/0001-21

EMPRESA: SAB- DISTRIBUIDORA DE PRODUTOS DE HIGIENE PESSOAL LTDA-EPP ENDEREÇO: RUA FRANCISCO MOTTA MACHADO 161 BAIRRO: CAIADO DA IBUBUJA CEP: 82800230 - CURITIBA/PR CNPJ: 02.785.953/0001-38

EMPRESA: PERFIL HOSPITALAR LTDA - ME ENDEREÇO: av neimeyer sn qd 158 jt 03 sala 01 BAIRRO: jardim burari sereno CEP: 74943700 - APARECIDA DE GOIANIÁGIO CNPJ: 19.430.036/0001-33

EMPRESA: SOMA/PR COMERCIO DE PRODUTOS HOSPITALARES LTDA ENDEREÇO: R ANITA RIBAS, 410 BAIRRO: HUGO LANGE CEP: 82520610 - CURITIBA/PR CNPJ: 00.656.468/0001-19

EMPRESA: GLIKIMPOT COMERCIO IMPORTAÇÃO E EXPORTAÇÃO DE COSMÉTICOS EIRELI ENDEREÇO: Rod. Governador Mario Covas, nº 1941 e km 281,3 - Amazim 08 BAIRRO: PADRE MATHIAS CEP: 29158900 - CARIACICA/ES

Este documento pode ser verificado no endereço eletrônico http://www.in.gov.br autenticidade.html, pelo código 0001201712100062

Documento assinado digitalmente conforme MP nº 2.200-2 de 24/08/2001, que institui a Infraestrutura de Chaves Públicas Brasileira - ICP-Brasil.

Documento Autenticado Digitalmente de acordo com os artigos 1º, 3º e 7º inc. V 8º, 41 e 52 da Lei Federal 8.935/1994 e Art. 6º inc. XII da Lei Estadual 8.721/2008 autenticado a presente imagem digitalizada, reprodução fiel do documento apresentado e conferido neste ato. O referido é verdade. Dou fé. \*\*\*\*\* Confirma os dados do ato em: https://selodigital.ijpb.us.br ou Consulte o Documento em: https://azevedobastos.net.br/documento/41210312203292209124



CARTÓRIO Autenticação Digital: 41210312203292209124-1 Data: 03/12/2020 11:29:34 Valor Total do Ato: R\$ 4,56 Selo Digital Tipo Normal C: AKU41925-U636;



CNPJ: 06.870-0

Cartório Azevedo Bastos Av. Presidente Epitácio Pessoa - 1145 Bairro dos Estado, João Pessoa - PB (83) 3244-5404 - cartorio@azevedobastos.net.br https://azevedobastos.net.br

Bel. Váber Azevedo de Miranda Cavalcanti Titular

TJ/PB





000620

CNPJ 02.365.811/0001-83  
 PROCESSO: 25000.049456/99-21 AUTORIZ/MO: 2.02999.2  
 ATIVIDADE/CLASSE  
 ARMAZENAR: COSMÉTICO/PERFUME/PROD. DE HIGIENE  
 DISTRIBUIR: COSMÉTICO/PERFUME/PROD. DE HIGIENE  
 EXPEDIR: COSMÉTICO/PERFUME/PROD. DE HIGIENE  
 IMPORTAR: COSMÉTICO/PERFUME/PROD. DE HIGIENE  
 TRANSPORTAR: COSMÉTICO/PERFUME/PROD. DE HIGIENE

EMPRESA: PHARMASCIENCE INDÚSTRIA FARMACÉUTICA EIRELI  
 ENDEREÇO: RUA TEXACO, Nº 640  
 BAIRRO: JARDIM PIMENTA CEP: 32689322 - BETIM/MG  
 CNPJ: 25.773.037/0001-83  
 PROCESSO: 25000009489 AUTORIZ/MO: 2.01482.9  
 ATIVIDADE/CLASSE  
 ARMAZENAR: COSMÉTICOS/PRODUTOS DE HIGIENE  
 DISTRIBUIR: COSMÉTICOS/PRODUTOS DE HIGIENE  
 EXPEDIR: COSMÉTICOS/PRODUTOS DE HIGIENE

EMPRESA: ARMCANGEL INDUSTRIA E COMERCIO DE COSMÉTICO LTDA ME  
 ENDEREÇO: RUA MONTE VERDE Nº 30  
 BAIRRO: MONTE ALEGRE CEP: 88330287 - CAMBÓRIUS/SC  
 CNPJ: 76.874.024/0001-89  
 PROCESSO: 25000.060006/88 AUTORIZ/MO: 2.01163.7  
 ATIVIDADE/CLASSE  
 EMBALAR: COSMÉTICO  
 FABRICAR: COSMÉTICO  
 PRODUIR: COSMÉTICO

EMPRESA: LIDER COMERCIO E INDUSTRIA LTDA  
 ENDEREÇO: R. PARQUE 1056  
 BAIRRO: JURUMAS CEP: 66033590 - BELÉM/PA  
 CNPJ: 05.054.671/0001-59  
 PROCESSO: 25351.043614/2017-01 AUTORIZ/MO: 1.16228.3  
 ATIVIDADE/CLASSE  
 ARMAZENAR: MEDICAMENTO  
 DISTRIBUIR: MEDICAMENTO  
 EXPEDIR: MEDICAMENTO  
 TRANSPORTAR: MEDICAMENTO

EMPRESA: PRIME CARGO LOGÍSTICA INTEGRADA LTDA  
 ENDEREÇO: AVENIDA PIRAIBA 296 PARTE A  
 BAIRRO: CENTRO COMERCIAL JURBAN CEP: 06460121 - BARCELONA/SP  
 CNPJ: 07.588.299/0001-96  
 PROCESSO: 25351.299447/2014-08 AUTORIZ/MO: 1.10726.5  
 ATIVIDADE/CLASSE  
 TRANSPORTAR: INSUMOS FARMACÉUTICOS/MEDICAMENTO

EMPRESA: KM DAS OSTRAS TRANSPORTES LTDA EPP  
 ENDEREÇO: R. ALBANO MATA SOBRINHO, 131  
 BAIRRO: CAXIAS CEP: 28570000 - ITAOCARA/RJ  
 CNPJ: 06.210.382/0001-64  
 PROCESSO: 25351.727965/2009-18 AUTORIZ/MO: 1.08121.8  
 ATIVIDADE/CLASSE  
 TRANSPORTAR: MEDICAMENTO

EMPRESA: EUROART COMÉRCIO DE PRODUTOS DE BELEZA LTDA  
 ENDEREÇO: RUA ETTORE SOLIANE, 403  
 BAIRRO: DISTRITO IND. NOVA ERA CEP: 13347394 - INDAIATUBA/SP  
 CNPJ: 01.548.548/0001-97  
 PROCESSO: 25351.429143/2007-25 AUTORIZ/MO: 1.07248.1  
 ATIVIDADE/CLASSE  
 ARMAZENAR: MEDICAMENTO  
 DISTRIBUIR: MEDICAMENTO  
 EXPEDIR: MEDICAMENTO

EMPRESA: R. GONGUINHAS SUPRIMENTOS MEDICOS LTDA  
 ENDEREÇO: RUA ROMUALDO DAVOLI 63  
 BAIRRO: EL DORADO CEP: 12388577 - SÃO JOSÉ DOS CAMPOS/SP  
 CNPJ: 05.389.365/0001-73  
 PROCESSO: 25351.485654/2015-32 AUTORIZ/MO: 1.14626.8  
 ATIVIDADE/CLASSE  
 ARMAZENAR: MEDICAMENTO  
 DISTRIBUIR: MEDICAMENTO  
 EXPEDIR: MEDICAMENTO

EMPRESA: BIO MEDICAMENTOS LTDA - EPP  
 ENDEREÇO: RODOVIA GOVERNADOR MARIO COVAS Nº 3101, KM 282, SALA 38  
 BAIRRO: PADRE MATHIAS CEP: 29157100 - CARIACICA/ES  
 CNPJ: 15.268.466/0001-40  
 PROCESSO: 25351.395202/2013-38 AUTORIZ/MO: 1.14586.7  
 ATIVIDADE/CLASSE  
 ARMAZENAR: MEDICAMENTO  
 DISTRIBUIR: MEDICAMENTO  
 EXPEDIR: MEDICAMENTO

EMPRESA: okay med -distribuidora de medicamentos hospitalares e odontológicos ltda - me  
 ENDEREÇO: RODOVIA BR 101 S/Nº, KM 510  
 BAIRRO: JACANÁ CEP: 45608750 - ITABUNA/BA  
 CNPJ: 11.311.773/0001-05

PROCESSO: 25351.644952/2014-48 AUTORIZ/MO: 1.12504.1  
 ATIVIDADE/CLASSE  
 ARMAZENAR: MEDICAMENTO  
 DISTRIBUIR: MEDICAMENTO  
 EXPEDIR: MEDICAMENTO

EMPRESA: dísonoma comercio atacadista de medicamentos e material medico hospitalar ltda  
 ENDEREÇO: RUA BARAO DE MELGACO 1425  
 BAIRRO: PORTO CEP: 78025300 - CUIABÁ/MT  
 CNPJ: 01.326.495/0001-06  
 PROCESSO: 25351.463840/2015-49 AUTORIZ/MO: 1.14642.0  
 ATIVIDADE/CLASSE  
 ARMAZENAR: MEDICAMENTO  
 DISTRIBUIR: MEDICAMENTO  
 EXPEDIR: MEDICAMENTO

EMPRESA: A7 DISTRIBUIDORA DE MEDICAMENTOS EIRELI - EPP  
 ENDEREÇO: RUA 250, Nº 662, QD 34, LT72  
 BAIRRO: SETOR COIMBRA CEP: 74335350 - GOIÂNIA/GO  
 CNPJ: 12.664.453/0001-00  
 PROCESSO: 25351.783595/2010-57 AUTORIZ/MO: 1.08660.0  
 ATIVIDADE/CLASSE  
 ARMAZENAR: MEDICAMENTO  
 DISTRIBUIR: MEDICAMENTO  
 EXPEDIR: MEDICAMENTO

EMPRESA: SABARÁ QUÍMICOS E INGREDIENTES S/A  
 ENDEREÇO: RODOVIA BR 101 NORTE, KM 38  
 BAIRRO: DISTRITO INDUSTRIAL CEP: 53700000 - ITAPISSUAMA/PE  
 CNPJ: 12.884.672/0001-96  
 PROCESSO: 25351.219327/2017-61 AUTORIZ/MO: 1.16536.7  
 ATIVIDADE/CLASSE  
 ARMAZENAR: MEDICAMENTO  
 DISTRIBUIR: MEDICAMENTO  
 EXPEDIR: MEDICAMENTO  
 IMPORTAR: MEDICAMENTO

EMPRESA: YTRIUM COMÉRCIO DE PRODUTOS ANALÍTICOS E LABORATORIAIS EIRELI EPP  
 ENDEREÇO: RUA TABELIAO SILMAR SILVA, 25 SALA 203  
 BAIRRO: CENTRO CEP: 2501055 - DUQUE DE CAXIAS/RJ  
 CNPJ: 27.446.280/0001-12  
 PROCESSO: 25351.515801/2017-72 AUTORIZ/MO: 1.16930.7  
 ATIVIDADE/CLASSE  
 ARMAZENAR: INSUMOS FARMACÉUTICOS/MEDICAMENTO  
 DISTRIBUIR: INSUMOS FARMACÉUTICOS/MEDICAMENTO  
 EXPEDIR: INSUMOS FARMACÉUTICOS/MEDICAMENTO  
 IMPORTAR: INSUMOS FARMACÉUTICOS/MEDICAMENTO

EMPRESA: SOMA-PR COMERCIO DE PRODUTOS HOSPITALARES LTDA  
 ENDEREÇO: R ANITA RIBAS, 410  
 BAIRRO: HUGO LANGE CEP: 82520610 - CURITIBA/PR  
 CNPJ: 00.656.468/0001-39  
 PROCESSO: 25023.021190/99-10 AUTORIZ/MO: 1.04446.6  
 ATIVIDADE/CLASSE  
 ARMAZENAR: MEDICAMENTO  
 DISTRIBUIR: MEDICAMENTO  
 EXPEDIR: MEDICAMENTO  
 TRANSPORTAR: MEDICAMENTO

EMPRESA: GUERBET PRODUTOS RADIOLOGICOS LTDA  
 ENDEREÇO: RUA ANDRÉ ROCHA, Nº 3000  
 BAIRRO: JACAREPAGUÁ CEP: 22710568 - RIO DE JANEIRO/RJ  
 CNPJ: 42.180.406/0001-43  
 PROCESSO: 25351.036036/00-79 AUTORIZ/MO: 1.04980.1  
 ATIVIDADE/CLASSE  
 ARMAZENAR: INSUMOS FARMACÉUTICOS/MEDICAMENTO  
 DISTRIBUIR: MEDICAMENTO  
 EMBALAR: MEDICAMENTO  
 EXPORTAR: MEDICAMENTO  
 FABRICAR: MEDICAMENTO  
 IMPORTAR: INSUMOS FARMACÉUTICOS/MEDICAMENTO  
 REEMBALAR: MEDICAMENTO

EMPRESA: LEVIVALE INDÚSTRIA DE INSUMOS FARMACÉUTICOS LTDA  
 ENDEREÇO: VR. ID. QUADRA 02, MÓDULO 03 E 04, S/N  
 BAIRRO: DAIA CEP: 75133600 - ANAPÓLIS/GO  
 CNPJ: 02.769.512/0001-42  
 PROCESSO: 25351.805368/00-05 AUTORIZ/MO: 1.04752.2  
 ATIVIDADE/CLASSE  
 ARMAZENAR: INSUMOS FARMACÉUTICOS  
 DISTRIBUIR: INSUMOS FARMACÉUTICOS  
 EXPORTAR: INSUMOS FARMACÉUTICOS  
 FRACIONAR: INSUMOS FARMACÉUTICOS  
 IMPORTAR: INSUMOS FARMACÉUTICOS  
 TRANSPORTAR: INSUMOS FARMACÉUTICOS

EMPRESA: neubene importadora, exportadora de produtos para a saúde ltda  
 ENDEREÇO: RUA CANDELÁRIA Nº302, CONJUNTO 01 SALA 03  
 BAIRRO: CENTRO CEP: 13330180 - INDAIATUBA/SP  
 CNPJ: 17.231.364/0001-85

PROCESSO: 25351.743767/2013-00 AUTORIZ/MO: KXWM45YM9W98 (8.10123.9)  
 ATIVIDADE/CLASSE  
 ARMAZENAR: CORRELATOS  
 DISTRIBUIR: CORRELATOS  
 EXPEDIR: CORRELATOS  
 EXPORTAR: CORRELATOS  
 IMPORTAR: CORRELATOS

EMPRESA: ENDOTECH COMERCIO IMPORTAÇÃO EXPORTAÇÃO E SERVIÇOS LTDA  
 ENDEREÇO: AV BAHIA 1052  
 BAIRRO: SÃO GERALDO CEP: 90240552 - PORTO ALEGRE/RS  
 CNPJ: 03.704.024/0001-10  
 PROCESSO: 25025.053238/2005-01 AUTORIZ/MO: UHS38096H166H (8.02907.3)  
 ATIVIDADE/CLASSE  
 ARMAZENAR: CORRELATO  
 DISTRIBUIR: CORRELATO  
 EXPEDIR: CORRELATO  
 IMPORTAR: CORRELATO

EMPRESA: FABIANO DE FARIAS CARREGOSA & CIA LTDA  
 ENDEREÇO: RUA QUINZE DE NOVEMBRO, Nº 48  
 BAIRRO: CAMPO DO AMERICA CEP: 45703048 - JEQUIÉ/BA  
 CNPJ: 07.396.451/0001-39  
 PROCESSO: 25351.588869/2016-01 AUTORIZ/MO: UXW65VHW4M9 (8.14598.6)  
 ATIVIDADE/CLASSE  
 COMERCIALIZAR: CORRELATOS

EMPRESA: eurosilicone brasil importação e exportação ltda - epp  
 ENDEREÇO: AV PROFESSOR FRANCISCO MORATO, 1900 andar 2  
 BAIRRO: BUTANTÁ CEP: 05512200 - SÃO PAULO/SP  
 CNPJ: 11.015.655/0001-50  
 PROCESSO: 25351.541348/2010-02 AUTORIZ/MO: U40X43RL6580 (8.06749.3)  
 ATIVIDADE/CLASSE  
 ARMAZENAR: CORRELATOS  
 DISTRIBUIR: CORRELATOS  
 EXPEDIR: CORRELATOS  
 IMPORTAR: CORRELATOS  
 TRANSPORTAR: CORRELATOS

EMPRESA: CELEBRIM IMPORTAÇÕES E DISTRIBUIÇÕES LTDA - EPP  
 ENDEREÇO: RUA DONA FRANCISCA, 8.300, BLOCO L, SALA 7  
 BAIRRO: ZONA INDUSTRIAL NORTE CEP: 89219600 - JOINVILLE/SC  
 CNPJ: 13.272.983/0003-29  
 PROCESSO: 25351.016611/2017-06 AUTORIZ/MO: U21LM6W59U5Y (8.14785.1)  
 ATIVIDADE/CLASSE  
 ARMAZENAR: CORRELATOS  
 DISTRIBUIR: CORRELATOS  
 EMBALAR: CORRELATOS  
 EXPEDIR: CORRELATOS  
 FABRICAR: CORRELATOS  
 IMPORTAR: CORRELATOS  
 REEMBALAR: CORRELATOS

EMPRESA: P G LIMA COM EIRELI - EPP  
 ENDEREÇO: TV DOUTOR LAURO SODRÉ, Nº 1050, ANDAR 1 SALA 1  
 BAIRRO: PIRAPORA CEP: 68740030 - CASTANHAL/PA  
 CNPJ: 23.493.764/0001-61  
 PROCESSO: 25351.740024/2015-12 AUTORIZ/MO: H55157111X92 (8.13116.4)  
 ATIVIDADE/CLASSE  
 ARMAZENAR: CORRELATOS  
 DISTRIBUIR: CORRELATOS  
 EXPEDIR: CORRELATOS

EMPRESA: PRIME SURGERY COMERCIO DE MATERIAIS CIRURGICOS LTDA - ME  
 ENDEREÇO: R GETULIO VARGAS, 198  
 BAIRRO: CENTRO CEP: 29460000 - BOM JESUS DO NORTE/ES  
 CNPJ: 24.476.708/0001-81  
 PROCESSO: 25351.047898/2016-13 AUTORIZ/MO: 246IL7YH5W15 (8.13688.1)  
 ATIVIDADE/CLASSE  
 ARMAZENAR: CORRELATOS  
 DISTRIBUIR: CORRELATOS  
 EXPEDIR: CORRELATOS  
 EXPORTAR: CORRELATOS  
 IMPORTAR: CORRELATOS

EMPRESA: B2M COMERCIO ELETRONICO LTDA  
 ENDEREÇO: RUA JOAQUIM FIRMINO, 1445  
 BAIRRO: JARDIM EL DORADO CEP: 85853020 - FOZ DO IGUAÇU/PR  
 CNPJ: 10.600.372/0001-02  
 PROCESSO: 25351.459506/2014-14 AUTORIZ/MO: P4X986716655 (8.10919.0)  
 ATIVIDADE/CLASSE

Este documento pode ser verificado no endereço eletrônico <http://www.in.gov.br/autenticidade.html>, pelo código 0001201711200063

Documento assinado digitalmente conforme MP nº 2.200-2 de 24/08/2001, que institui a Infraestrutura de Chaves Públicas Brasileira - ICP-Brasil.

Documento Autenticado Digitalmente de acordo com os artigos 1º, 3º e 7º inc. V 8º, 41 e 52 da Lei Federal 8.935/1994 e Art. 6º Inc. XII da Lei Estadual 8.721/2008 autentico a presente imagem digitalizada, reprodução fiel do documento apresentado e conferido neste ato. O referido é verdade. Dou fé. \*\*\*\*\* Confirma os dados do ato em: <https://azevedobastos.net.br/documento/41210312203292209124>



**CARTÓRIO** Autenticação Digital Código: 41210312203292209124-2  
 Data: 03/12/2020 11:29:35  
 Valor Total do Ato: R\$ 4,56  
 Selo Digital Tipo Normal C: AKU41926-GSJH;



**Cartório Azevedo Bastos**  
 Av. Presidente Epitácio Pessoa - 1145  
 Bairro dos Estados, João Pessoa - PB  
 (83) 3244-5404 - [cartorio@azevedobastos.net.br](mailto:cartorio@azevedobastos.net.br)  
<https://azevedobastos.net.br>

Bel. Valber Azevedo de Miranda Cavalcanti  
 Titular





000621

REEMBALAR: CORRELATOS

EMPRESA: M.J. DA SILVA ARAUJO INDUSTRIA E COMERCIO DE EQUIPAMENTOS HOSPITALARES EIRELI - EPP
ENDERECO: RUA MIRANGABA Nº 256
BAIRRO: JARDIM ITAPEERICA CEP. 06853350 - ITAPEERICA DA SERRA/SP
CNPJ: 03.556.716/0001-59
PROCESSO: 25351.387374/2005-92
AUTORIZ/M.S: PX33X27W6977 (8.02779.1)
ATIVIDADE/CLASSE:
FABRICAR: CORRELATOS

EMPRESA: ELAINE CARVALHO DE SOUZA EIRELI - ME
ENDERECO: RUA CONSTRUTOR SEBASTIAO SOARES DE SOUZA 40
BAIRRO: PFAIA DA COSTA CEP: 29101350 - VILA VELHA/ES
CNPJ: 07.894.229/0001-66
PROCESSO: 25351.725861/2015-94
AUTORIZ/M.S: UH277W406HM1 (8.13175.8)
ATIVIDADE/CLASSE:
ARMAZENAR: CORRELATOS
DISTRIBUIR: CORRELATOS
EXPEDIR: CORRELATOS

EMPRESA: SOMA/PR COMERCIO DE PRODUTOS HOSPITALARES LTDA
ENDERECO: R. ANITA RIBAS, 410
BAIRRO: HUGO LANGE CEP: 82520610 - CURITIBA/PR
CNPJ: 00.656.468/0001-39
PROCESSO: 25351.097147/2004-97
AUTORIZ/M.S: UPR8X8RYWRYW (8.82014.8)
ATIVIDADE/CLASSE:
ARMAZENAR: CORRELATO
DISTRIBUIR: CORRELATO
EXPEDIR: CORRELATO
EXPORTAR: CORRELATO
IMPORTAR: CORRELATO
TRANSPORTAR: CORRELATO

EMPRESA: EMPRESA DE TRANSPORTES PAUCARA LTDA
ENDERECO: RODOVIA ANHANQUERA KM 24,2 BLOCO II MOD 4 Nº 74,2 CONDOMINIO GWEST
BAIRRO: JARDIM JARAGUA CEP. 05275900 - SÃO PAULO/SP
CNPJ: 53.237.962/00284-45
PROCESSO: 25351.342641/2015-99
AUTORIZ/M.S: W6030Y6Y915 (8.12227.1)
ATIVIDADE/CLASSE:
TRANSPORTAR: CORRELATOS

EMPRESA: RADIOMED COMERCIO E IMPORTACAO LTDA
ENDERECO: RUA SAMPAIO VIANA 202, 5º ANDAR, CJ 55
BAIRRO: PARAISO CEP. 04004000 - SÃO PAULO/SP
CNPJ: 71.285.687/0001-66
PROCESSO: 25000.0255098-91
AUTORIZ/M.S: 1.03786.4
ATIVIDADE/CLASSE:
DISTRIBUIR: CORRELATO
IMPORTAR: CORRELATO

EMPRESA: IMPULS INDUSTRIA E COMERCIO DE MATERIAIS MEDICOS E ODONTOLÓGICOS LTDA EPP
ENDERECO: AVENIDA PREFEITO ANTONIO TAVARES LEITE Nº 391
BAIRRO: PARQUE DA EMPRESA CEP: 13803330 - MOJI MIRIM/SP
CNPJ: 00.426.264/0001-01
PROCESSO: 25000.002485000-71
AUTORIZ/M.S: 8.00164.3
ATIVIDADE/CLASSE:
ARMAZENAR: CORRELATO
DISTRIBUIR: CORRELATO
EXPEDIR: CORRELATO
EXPORTAR: CORRELATO
FABRICAR: CORRELATO
IMPORTAR: CORRELATO
TRANSPORTAR: CORRELATOS

EMPRESA: B2M COMERCIO ELETRONICO LTDA
ENDERECO: RUA JOAQUIM FIRMINO, 1445
BAIRRO: JARDIM ELDORADO CEP: 85853020 - POZ DO IGUAÇU/PR
CNPJ: 10.600.372/0001-02
PROCESSO: 25351.459573/2014-00
AUTORIZ/M.S: 3.05995.5
ATIVIDADE/CLASSE:
ARMAZENAR: SANEANTE DOMIS
DISTRIBUIR: SANEANTE DOMIS
EXPEDIR: SANEANTE DOMIS

EMPRESA: BIO PROTECT IMPORTADORA E DISTRIBUIDORA DE COSMETICOS E SANEANTES LTDA - ME
ENDERECO: SBS Quadra 2, n. 12, Bloco c, sala 206, parte w13
BAIRRO: asa sul CEP: 70070120 - BRASILIA/DF
CNPJ: 26.645.373/0001-03
PROCESSO: 25351.575303/2016-07
AUTORIZ/M.S: 3.07206.2
ATIVIDADE/CLASSE:
ARMAZENAR: SANEANTE DOMIS
DISTRIBUIR: SANEANTE DOMIS
EXPEDIR: SANEANTE DOMIS
IMPORTAR: SANEANTE DOMIS

EMPRESA: okey med -distribuidora de medicamentos hospitalares e odontologicos ltda - me
ENDERECO: RODOVIA BR 101 S/Nº, KM 510
BAIRRO: JACANÁ CEP: 45608750 - ITABUNA/BA
CNPJ: 11.311.773/0001-05
PROCESSO: 25351.154148/2013-32
AUTORIZ/M.S: 3.05594.0
ATIVIDADE/CLASSE:
ARMAZENAR: SANEANTE DOMIS
DISTRIBUIR: SANEANTE DOMIS
EXPEDIR: SANEANTE DOMIS

EMPRESA: PERFIL HOSPITALAR LTDA - ME
ENDERECO: av. neiveyer sn qd 158 h 03 sala 01
BAIRRO: jardim burti sereno CEP: 74943700 - APARECIDA DE GOIANIA/GO
CNPJ: 19.430.036/0001-33
PROCESSO: 25351.426658/2014-38
AUTORIZ/M.S: 3.05946.6
ATIVIDADE/CLASSE:
ARMAZENAR: SANEANTE DOMIS
DISTRIBUIR: SANEANTE DOMIS
EXPEDIR: SANEANTE DOMIS
TRANSPORTAR: SANEANTE DOMIS

EMPRESA: BOUTIQUE DE AROMAS INDUSTRIA DE COSMETICOS LTDA
ENDERECO: RUA Elizabeth, 26
BAIRRO: CENTRO CEP: 98280000 - PANAMBURO
CNPJ: 08.876.586/0001-64
PROCESSO: 25351.094106/2014-52
AUTORIZ/M.S: 3.05870.2
ATIVIDADE/CLASSE:
ARMAZENAR: SANEANTE DOMIS
DISTRIBUIR: SANEANTE DOMIS
EXPEDIR: SANEANTE DOMIS
FABRICAR: SANEANTE DOMIS
REEMBALAR: SANEANTE DOMIS

EMPRESA: SOMA/PR COMERCIO DE PRODUTOS HOSPITALARES LTDA
ENDERECO: R. ANITA RIBAS, 410
BAIRRO: HUGO LANGE CEP: 82520610 - CURITIBA/PR
CNPJ: 00.656.468/0001-39
PROCESSO: 25023.029452/2010-66
AUTORIZ/M.S: 3.04852.4
ATIVIDADE/CLASSE:
ARMAZENAR: SANEANTE DOMIS
DISTRIBUIR: SANEANTE DOMIS
EXPEDIR: SANEANTE DOMIS

EMPRESA: QUALY QUIMICA LTDA - ME
ENDERECO: R. DAS CARMELOTAS, 1846
BAIRRO: ALTO BOQUEIRÃO CEP: 81650060 - CURITIBA/PR
CNPJ: 08.185.734/0001-02
PROCESSO: 25023.028546/2010-68
AUTORIZ/M.S: 3.04652.3
ATIVIDADE/CLASSE:
ARMAZENAR: SANEANTE DOMIS
EMBALAR: SANEANTE DOMIS
EXPEDIR: SANEANTE DOMIS
FABRICAR: SANEANTE DOMIS
FRACIONAR: SANEANTE DOMIS
REEMBALAR: SANEANTE DOMIS

EMPRESA: PRIME CARGO LOGISTICA INTEGRADA LTDA
ENDERECO: AVENIDA PIRAIBA 296 PARTE A
BAIRRO: CENTRO COMERCIAL JUBRAN CEP: 06460121 - BARUERI/SP
CNPJ: 07.588.299/0001-96
PROCESSO: 25351.420483/2010-82
AUTORIZ/M.S: 3.04753.3
ATIVIDADE/CLASSE:
TRANSPORTAR: SANEANTE DOMIS

EMPRESA: PROLINK INDUSTRIA QUIMICA LTDA
ENDERECO: rodovia vicinal GPI 445 nº SN
BAIRRO: ZONA RURAL CEP: 15110000 - GUAPIAÇU/SP
CNPJ: 01.140.700/0001-44
PROCESSO: 25351.002932/2012-82
AUTORIZ/M.S: 3.02610.5
ATIVIDADE/CLASSE:
ARMAZENAR: SANEANTE DOMIS
EMBALAR: SANEANTE DOMIS
EXPEDIR: SANEANTE DOMIS
EXPORTAR: SANEANTE DOMIS
FABRICAR: SANEANTE DOMIS
IMPORTAR: SANEANTE DOMIS
REEMBALAR: SANEANTE DOMIS
TRANSPORTAR: SANEANTE DOMIS

EMPRESA: LIMPOMATE QUIMICA LTDA ME
ENDERECO: TR SAO SEBASTIAO MARTIR, Nº 1651 A
BAIRRO: CENTRO CEP: 95800000 - VENANCIO AIRES/RS
CNPJ: 04.244.064/0001-99
PROCESSO: 25351.018915/01-21
AUTORIZ/M.S: 3.02523.5
ATIVIDADE/CLASSE:
ARMAZENAR: SANEANTE DOMIS
DISTRIBUIR: SANEANTE DOMIS
EMBALAR: SANEANTE DOMIS
EXPEDIR: SANEANTE DOMIS
FABRICAR: SANEANTE DOMIS
FRACIONAR: SANEANTE DOMIS
REEMBALAR: SANEANTE DOMIS
TRANSPORTAR: SANEANTE DOMIS

EMPRESA: PIRISA PIRETRO INDUSTRIAL LTDA
ENDERECO: AV OSCAR MARTINS RANGEL 5700
BAIRRO: PICADA FRANCESA CEP: 95613360 - TAQUARA/RS
CNPJ: 33.198.847/0001-81
PROCESSO: 25991.013976/78
AUTORIZ/M.S: 3.00262.0
ATIVIDADE/CLASSE:
EMBALAR: SANEANTE DOMIS
EXPORTAR: SANEANTE DOMIS
FABRICAR: SANEANTE DOMIS
IMPORTAR: SANEANTE DOMIS
OUTRAS: SANEANTE DOMIS
PRODUZIR: SANEANTE DOMIS

Total de Empresas : 73

RESOLUÇÃO-RE Nº 3.052, DE 16 DE NOVEMBRO DE 2017

A Gerente-Geral de Inspeção e Fiscalização Sanitária, Substituta, no uso das atribuições que lhe foram conferidas pela Portaria nº 973, de 14 de junho de 2017, aludida ao disposto no art. 54, I, § 1º da Resolução da Diretoria Colegiada - RDC nº 61 de 3 de fevereiro de 2016, resolve:

Art. 1º Cancelar, a pedido, a Autorização de Funcionamento das Empresas constantes no anexo desta Resolução.
Art. 2º Esta Resolução entra em vigor na data de sua publicação.

MARIÂNGELA TORCHIA DO NASCIMENTO

ANEXO

EMPRESA: BSB COMERCIO DE PRODUTOS HOSPITALARES LTDA
ENDERECO: TR POLO DE DESENVOLVIMENTO JUSCELINO KUBITSCHEK, TRECHO 01 - CONJ 10 LOTE 20
BAIRRO: SANTA MARIA CEP: 72549550 - BRASILIA/DF
CNPJ: 05.777.772/0001-58
PROCESSO: 25351.256932/2005-79
AUTORIZ/M.S: 1.06279.2
ATIVIDADE/CLASSE:
ARMAZENAR: MEDICAMENTO
DISTRIBUIR: MEDICAMENTO
EXPEDIR: MEDICAMENTO

EMPRESA: IDEAL MED HOSPITALAR E DENTAL LTDA ME
ENDERECO: RUA JASSYENDY Q006 L70/29
BAIRRO: JD. HELVECIA CEP: 74935380 - APARECIDA DE GOIANIA/GO
CNPJ: 20.786.003/0001-00
PROCESSO: 25351.109371/2015-96
AUTORIZ/M.S: 1.13675.8
ATIVIDADE/CLASSE:
ARMAZENAR: INSUMOS FARMACÉUTICOS/MEDICAMENTO
DISTRIBUIR: INSUMOS FARMACÉUTICOS/MEDICAMENTO
EXPEDIR: INSUMOS FARMACÉUTICOS/MEDICAMENTO

Total de Empresas : 2

RESOLUÇÃO-RE Nº 3.053, DE 16 DE NOVEMBRO DE 2017

A Gerente-Geral de Inspeção e Fiscalização Sanitária, Substituta, no uso das atribuições que lhe foram conferidas pela Portaria nº 973, de 14 de junho de 2017, aludida ao disposto no art. 54, I, § 1º da Resolução da Diretoria Colegiada - RDC nº 61 de 3 de fevereiro de 2016, resolve:

Art. 1º Indeferir o pedido de Autorização de Funcionamento para as Empresas constantes no anexo desta Resolução.
Art. 2º Esta Resolução entra em vigor na data de sua publicação.

MARIÂNGELA TORCHIA DO NASCIMENTO

ANEXO

EMPRESA: A.C.M.COMERCIO E DISTRIBUIDORA DE COSMETICOS EIRELI - ME
ENDERECO: Avenida PrResidente Dutra
BAIRRO: CENTRO CEP: 76850000 - JI-PARANÁ/RO
CNPJ: 04.248.415/0001-30
PROCESSO: 25351.555352/2017-03
MOTIVO DO INDEFERIMENTO:
Não apresentação do relatório de inspeção ou documento equivalente que ateste o cumprimento dos requisitos técnicos para as atividades e classes pleiteadas, emitidos pela autoridade sanitária local competente, conforme disposto no artigo 15º e artigo 18º da RDC nº 16/2014.

Este documento pode ser verificado no endereço eletrônico http://www.in.gov.br/autenticidade.html, pelo código 00012017112001005

Documento assinado digitalmente conforme MP nº 2.200-2 de 24/08/2001, que institui a Infraestrutura de Chaves Públicas Brasileira - ICP-Brasil.



CARTÓRIO Autenticação Digital Código: 41210312203292209124-3
Data: 03/12/2020 11:29:35
Valor Total do Ato: R\$ 4,56
Selo Digital Tipo Normal C: AKU41927-XV4E;



Cartório Azevêdo Bastos
Av. Presidente Epitácio Pessoa - 1145
Baixo do Estado, João Pessoa - PB
(83) 3244-5404 - cartorio@azevedobastos.net.br
https://azevedobastos.net.br

Bel. Valber Azevedo de Miranda Cavalcanti
Titular







Art. 1º. Alterar Autorização Especial para Empresas de Medicamentos e de Insumos Farmacêuticos, constantes no anexo desta Resolução, de acordo com a Portaria nº. 344 de 12 de maio de 1998 e suas atualizações, observando-se as proibições e restrições estabelecidas.

Art. 2º Esta Resolução entra em vigor na data de sua publicação.

MARIÂNGELA TORCHIA DO NASCIMENTO ANEXO

EMPRESA: 3 ALIANÇAS TRANSPORTE E LOGÍSTICA LTDA ENDEREÇO: RUA LEOPOLDO BULLIÕES Nº 1792 BAIRRO: MANGUINHOS CEP: 21041210 - RIO DE JANEIRO/RJ CNPJ: 11.567.225/0001-02 PROCESSO: 25351.704868/2012-2 AUTORIZ/MS: 1.23279.8 ATIVIDADE/CLASSE: ARMAZENAR, INSUMOS FARMACÊUTICOS/MEDICAMENTO EXPEDIR, INSUMOS FARMACÊUTICOS/MEDICAMENTO TRANSPORTAR, INSUMOS FARMACÊUTICOS/MEDICAMENTO

EMPRESA: SOMA/PR COMERCIO DE PRODUTOS HOSPITALARES LTDA ENDEREÇO: R. ANITA RIBAS, 410 BAIRRO: LILUA LANGE CEP: 82520610 - CURITIBA/PR CNPJ: 00.656.408/0001-39 PROCESSO: 25351.266410/2014-23 AUTORIZ/MS: 1.10326.3 ATIVIDADE/CLASSE: ARMAZENAR, MEDICAMENTO DISTRIBUIR, MEDICAMENTO EXPEDIR, MEDICAMENTO

EMPRESA: KM DAS OSTRAS TRANSPORTES LTDA EPP ENDEREÇO: R. ALBANO MAIA SOBRINHO, 151 BAIRRO: CAXIAS CEP: 28570000 - ITAOCARA/RJ CNPJ: 06.210.382/0001-04 PROCESSO: 25351.727919/2009-29 AUTORIZ/MS: 1.22471.3 ATIVIDADE/CLASSE: TRANSPORTAR, MEDICAMENTO

EMPRESA: BHZ LOGISTICA INTEGRADA LTDA ME ENDEREÇO: RUA CHOPIN, Nº 33 BAIRRO: CHACARAS REUNIDAS ST TEREZINHA CEP: 32183150 - CONTAGEM/MG CNPJ: 11.519.930/0001-72 PROCESSO: 25351.390418/2012-34 AUTORIZ/MS: 1.23264.5 ATIVIDADE/CLASSE: ARMAZENAR, INSUMOS FARMACÊUTICOS/MEDICAMENTO EXPEDIR, INSUMOS FARMACÊUTICOS/MEDICAMENTO TRANSPORTAR, INSUMOS FARMACÊUTICOS/MEDICAMENTO

EMPRESA: LEVIALE INDÚSTRIA DE INSUMOS FARMACÊUTICOS LTDA ENDEREÇO: VP. 1D, QUADRA 02, MÓDULO 03 E 04, S/N BAIRRO: DALA CEP: 75133600 - ANAPOLIS/GO CNPJ: 02.769.512/0001-42 PROCESSO: 25351.755058/2015-60 AUTORIZ/MS: 1.14943.0 ATIVIDADE/CLASSE: ARMAZENAR, INSUMOS FARMACÊUTICOS DISTRIBUIR, INSUMOS FARMACÊUTICOS EXPEDIR, INSUMOS FARMACÊUTICOS FRAZIONAR, INSUMOS FARMACÊUTICOS IMPORTAR, INSUMOS FARMACÊUTICOS TRANSPORTAR, INSUMOS FARMACÊUTICOS

EMPRESA: CRISTALIA PRODUTOS QUÍMICOS FARMACÊUTICOS LTDA ENDEREÇO: RODOVIA ITAPIRA LINDÓIA, KM 14 S/N BAIRRO: PONTE PRETA CEP: 13970970 - ITAPIRA/SP CNPJ: 44.734.671/0001-51 PROCESSO: 0172879 AUTORIZ/MS: 1.20065.9 ATIVIDADE/CLASSE: ARMAZENAR, INSUMO/MEDICAMENTO/PRECURSORES DE ENTORP E/OU PSICO DISTRIBUIR, INSUMO/MEDICAMENTO/PRECURSORES DE ENTORP E/OU PSICO EMBALAR, INSUMO/MEDICAMENTO/PRECURSORES DE ENTORP E/OU PSICO EXPORTAR, INSUMO/MEDICAMENTO/PRECURSORES DE ENTORP E/OU PSICO FABRICAR, INSUMO/MEDICAMENTO/PRECURSORES DE ENTORP E/OU PSICO IMPORTAR, INSUMO/MEDICAMENTO/PRECURSORES DE ENTORP E/OU PSICO OUTRAS, INSUMO/MEDICAMENTO/PRECURSORES DE ENTORP E/OU PSICO PRODUIR, INSUMO/MEDICAMENTO/PRECURSORES DE ENTORP E/OU PSICO TRANSFORMAR, INSUMO/MEDICAMENTO/PRECURSORES DE ENTORP E/OU PSICO TRANSPORTAR, INSUMO/MEDICAMENTO/PRECURSORES DE ENTORP E/OU PSICO

Totais de Empresas: 6

Este documento pode ser verificado no endereço eletrônico http://www.in.gov.br/autenticidade.html, pelo código 00012017112000968

RESOLUÇÃO-RE Nº 3.060, DE 16 DE NOVEMBRO DE 2017

A Gerente-Geral de Inspeção e Fiscalização Sanitária, Substituída, no uso das atribuições que lhe foram conferidas pela Portaria nº 973, de 14 de junho de 2017, aliado ao disposto no art. 54, I, § 1º da Resolução da Diretoria Colegiada - RDC nº 61 de 3 de fevereiro de 2016, resolve:

Art. 1º Indeferir o Pedido de Alteração de Autorização Especial para Empresas de Medicamentos e de Insumos Farmacêuticos, constantes no anexo desta Resolução.

Art. 2º Esta Resolução entra em vigor na data de sua publicação.

MARIÂNGELA TORCHIA DO NASCIMENTO ANEXO

EMPRESA: FEDEX BRASIL LOGÍSTICA E TRANSPORTE LTDA ENDEREÇO: AV JURACY MAGALHÃES Nº L117 BAIRRO: JARDIM GUANAMBARA CEP: 45023400 - VITÓRIA DA CONQUISTA/BA CNPJ: 10.970.887/0022-79 PROCESSO: 25351.420971/2015-76 MOTIVO DO INDEFERIMENTO: Indeferido com base na RDC nº 222/2006 e RDC nº 16/2014. A empresa solicitou alteração com assunto equivocado, de classe diferente daquela de que trata o processo.

RESOLUÇÃO-RE Nº 3.064, DE 16 DE NOVEMBRO DE 2017

A Gerente-Geral de Inspeção e Fiscalização Sanitária, Substituída, no uso das atribuições que lhe foram conferidas pela Portaria nº 973, de 14 de junho de 2017, aliado ao disposto no art. 54, I, § 1º da Resolução da Diretoria Colegiada - RDC nº 61 de 3 de fevereiro de 2016, resolve:

Art. 1º Conceder Autorização de Funcionamento para os estabelecimentos de Farmácias e Drograrias, em conformidade com o anexo desta Resolução.

Art. 2º Esta Resolução entra em vigor na data de sua publicação.

MARIÂNGELA TORCHIA DO NASCIMENTO ANEXO

EMPRESA: DROGARIA SAO PAULO S.A. ENDEREÇO: RUA JOAQUIM FLORIANO, 277 BAIRRO: ITAIM BIBI CEP: 04534010 - SAO PAULO/SP CNPJ: 61.412.110/0860-17 PROCESSO: 25351.541395/2017-01 AUTORIZ/MS: 7.54509-0 ATIVIDADE/CLASSE: COMERCIO: ALIMENTOS PERMITIDOS COMERCIO: CORRELATOS COMERCIO: COSMÉTICOS COMERCIO: PERFUMES COMERCIO: PRODUTOS DE HIGIENE DISPENSAÇÃO DE MEDICAMENTOS, INCLUSIVE SUJEITOS A CONTROLE ESPECIAL.

EMPRESA: Drogaria Borges e Avila Ltda Me ENDEREÇO: Avenida Jose Abdulkassih, 1416, Loja 01 BAIRRO: Shopping Park CEP: 38425565 - UBERLÂNDIA/MG CNPJ: 06.787.375/0002-00 PROCESSO: 25351.539272/2017-01 AUTORIZ/MS: 7.54522-3 ATIVIDADE/CLASSE: COMERCIO: ALIMENTOS PERMITIDOS COMERCIO: CORRELATOS COMERCIO: COSMÉTICOS COMERCIO: PERFUMES COMERCIO: PRODUTOS DE HIGIENE DISPENSAÇÃO DE MEDICAMENTOS, INCLUSIVE SUJEITOS A CONTROLE ESPECIAL. PRESTAÇÃO DE SERVIÇOS FARMACÊUTICOS:

EMPRESA: ARCISIO DA SILVEIRA CRUZ ME ENDEREÇO: AVENIDA RIO DAS PEDRAS 1801 LOJA 04 BAIRRO: RESIDENCIAL PEQUIS CEP: 38421032 - UBERLÂNDIA/MG CNPJ: 11.578.720/0002-36 PROCESSO: 25351.542663/2017-02 AUTORIZ/MS: 7.54540-5 ATIVIDADE/CLASSE: COMERCIO: ALIMENTOS PERMITIDOS COMERCIO: CORRELATOS COMERCIO: COSMÉTICOS COMERCIO: PERFUMES COMERCIO: PRODUTOS DE HIGIENE DISPENSAÇÃO DE MEDICAMENTOS, INCLUSIVE SUJEITOS A CONTROLE ESPECIAL.

PRESTAÇÃO DE SERVIÇOS FARMACÊUTICOS:

EMPRESA: ANTONIO MARCOS AMORIM DE MACEDO - ME ENDEREÇO: RUA DONA TILDES R. SANTANA, 28 BAIRRO: JARDIM AMAZONAS CEP: 56318430 - PETROLINA/PE CNPJ: 27.717.600/0001-21 PROCESSO: 25351.533834/2017-02 AUTORIZ/MS: 7.54479-6 ATIVIDADE/CLASSE: COMERCIO: ALIMENTOS PERMITIDOS COMERCIO: CORRELATOS COMERCIO: COSMÉTICOS COMERCIO: PERFUMES COMERCIO: PRODUTOS DE HIGIENE DISPENSAÇÃO DE MEDICAMENTOS, INCLUSIVE SUJEITOS A CONTROLE ESPECIAL.

EMPRESA: DROGAVITA DE RIBEIRÃO BRANCO LTDA ENDEREÇO: RUA IPIRANGA, 87 BAIRRO: TUBAO CEP: 18430000 - RIBEIRÃO BRANCO/SP CNPJ: 05.136.919/0001-20 PROCESSO: 25351.536641/2017-03 AUTORIZ/MS: 7.54486-0 ATIVIDADE/CLASSE: COMERCIO: ALIMENTOS PERMITIDOS COMERCIO: CORRELATOS COMERCIO: COSMÉTICOS COMERCIO: PERFUMES COMERCIO: PRODUTOS DE HIGIENE DISPENSAÇÃO DE MEDICAMENTOS, INCLUSIVE SUJEITOS A CONTROLE ESPECIAL.

EMPRESA: MATHEUS YANKEA LEONARDO DE MELO ENDEREÇO: Rua Mariângela Luccena Peixoto, 1607 BAIRRO: Valentina Figueiredo CEP: 58063300 - JOÃO PESSOA/PB CNPJ: 24.060.125/0001-03 PROCESSO: 25351.533841/2017-04 AUTORIZ/MS: 7.54468-8 ATIVIDADE/CLASSE: COMERCIO: ALIMENTOS PERMITIDOS COMERCIO: CORRELATOS COMERCIO: COSMÉTICOS COMERCIO: PERFUMES COMERCIO: PRODUTOS DE HIGIENE DISPENSAÇÃO DE MEDICAMENTOS, INCLUSIVE SUJEITOS A CONTROLE ESPECIAL.

EMPRESA: FARMACIA GARDEN LTDA ME ENDEREÇO: RUA BENJAMIN CONSTANT 378 BAIRRO: CENTRO CEP: 85011110 - LAGES/SC CNPJ: 80.154.347/0002-09 PROCESSO: 25351.536659/2017-05 AUTORIZ/MS: 7.54503-8 ATIVIDADE/CLASSE: COMERCIO: ALIMENTOS PERMITIDOS COMERCIO: CORRELATOS COMERCIO: COSMÉTICOS COMERCIO: PERFUMES COMERCIO: PRODUTOS DE HIGIENE DISPENSAÇÃO DE MEDICAMENTOS, INCLUSIVE SUJEITOS A CONTROLE ESPECIAL.

EMPRESA: EMPREENDIMENTOS FARMACEUTICOS GLOBO LTDA ENDEREÇO: TV PADRE EUTÍQUIO, 1501 BAIRRO: BATISTA CAMPOS CEP: 66025230 - BELÉM/PA CNPJ: 63.503.007/0055-39 PROCESSO: 25351.529619/2017-07 AUTORIZ/MS: 7.54455-2 ATIVIDADE/CLASSE: COMERCIO: ALIMENTOS PERMITIDOS COMERCIO: CORRELATOS COMERCIO: COSMÉTICOS COMERCIO: PERFUMES COMERCIO: PRODUTOS DE HIGIENE DISPENSAÇÃO DE MEDICAMENTOS, INCLUSIVE SUJEITOS A CONTROLE ESPECIAL.

EMPRESA: FRANCISCO MARCIANO MACEDO - ME ENDEREÇO: AV NOSSA SENHORA DE FÁTIMA, 818 BAIRRO: CANTO DA VARZEA CEP: 64600146 - FICOS/PI CNPJ: 27.956.221/0001-94 PROCESSO: 25351.541370/2017-08 AUTORIZ/MS: 7.54516-3 ATIVIDADE/CLASSE: COMERCIO: ALIMENTOS PERMITIDOS COMERCIO: CORRELATOS COMERCIO: COSMÉTICOS COMERCIO: PERFUMES COMERCIO: PRODUTOS DE HIGIENE DISPENSAÇÃO DE MEDICAMENTOS, INCLUSIVE SUJEITOS A CONTROLE ESPECIAL.

EMPRESA: VENCESLAU DE AGUIAR NOVAIS JÚNIOR ME ENDEREÇO: AV EUGÊNIO NEGRU, 40 - TERRITÓRIO 3 BAIRRO: JARDIM ZAIRA CEP: 09321190 - MAUA/SP

Documento assinado digitalmente conforme MP nº 2.200-2 de 24/08/2001, que institui a Infraestrutura de Chaves Públicas Brasileira - ICP-Brasil.



CARTÓRIO Autenticação Digital Código: 41210312203292209124-5 Data: 03/12/2020 11:29:35 Valor Total do Ato: R\$ 4,56 Selo Digital Tipo Normal C: AKU41929-KQWQ;



CNJ: 06.876-0

Cartório Azevedo Bastos Av. Presidente Epitácio Pessoa - 1145 Bairro dos Estados, João Pessoa - PB (83) 3244-5404 - cartorio@azevedobastos.com.br https://azevedobastos.com.br

Bel. Váber Azevedo Miranda Cavalcanti Titular

TJPB



Documento Autenticado Digitalmente de acordo com os artigos 1º, 3º e 7º inc. V 8º, 41 e 62 da Lei Federal 8.935/1994 e Art. 6º Inc. XII da Lei Estadual 8.721/2008 autêntico a presente imagem digitalizada, reprodução fiel do documento apresentado e conferido neste ato. O referido é verdade. Dou fé. \*\*\*\*\* Confira os dados do ato em: https://seidigital.tjpb.jus.br ou Consulte o Documento em: https://azevedobastos.com.br/documento/41210312203292209124

REPÚBLICA FEDERATIVA DO BRASIL  
ESTADO DA PARAÍBA  
CARTÓRIO AZEVEDO BASTOS  
FUNDADO EM 1888

PRIMEIRO REGISTRO CIVIL DE NASCIMENTO E ÓBITOS E PRIVATIVO DE CASAMENTOS, INTERDIÇÕES E TUTELAS DA COMARCA DE JOÃO PESSOA

Av. Eptácio Pessoa, 1145 Bairro dos Estados 58030-00, João Pessoa PB  
Tel.: (83) 3244-5404 / Fax: (83) 3244-5484  
<http://www.azevedobastos.not.br>  
E-mail: [cartorio@azevedobastos.not.br](mailto:cartorio@azevedobastos.not.br)



**DECLARAÇÃO DE SERVIÇO DE AUTENTICAÇÃO DIGITAL**

O Bel. Válber Azevêdo de Miranda Cavalcanti, Oficial do Primeiro Registro Civil de Nascimentos e Óbitos e Privativo de Casamentos, Interdições e Tutelas com atribuição de autenticar e reconhecer firmas da Comarca de João Pessoa Capital do Estado da Paraíba, em virtude de Lei, etc...

DECLARA para os devidos fins de direito que, o documento em anexo identificado individualmente em cada Código de Autenticação Digital<sup>1</sup> ou na referida sequência, foi autenticado de acordo com as Legislações e normas vigentes<sup>2</sup>.

DECLARO ainda que, para garantir transparência e segurança jurídica de todos os atos oriundos da atividade Notarial e Registral no Estado da Paraíba, foi instituído pela Lei Nº 10.132, de 06 de novembro de 2013, a aplicação obrigatória de um Selo Digital de Fiscalização Extrajudicial em todos os atos de notas e registro, composto de um código único (por exemplo: Selo Digital: ABC12345-X1X2) e dessa forma, cada autenticação processada pela nossa Serventia pode ser verificada e confirmada tantas vezes quanto for necessário através do site do Tribunal de Justiça do Estado da Paraíba, endereço <https://corregedoria.tjpb.jus.br/selo-digital/>

A autenticação digital do documento faz prova de que, na data e hora em que ela foi realizada, a empresa SOMA PR COMERCIO DE PRODUTOS HOSPITALARES LTDAS tinha posse de um documento com as mesmas características que foram reproduzidas na cópia autenticada, sendo da empresa SOMA PR COMERCIO DE PRODUTOS HOSPITALARES LTDAS a responsabilidade, única e exclusiva, pela idoneidade do documento apresentado a este Cartório.

Esta DECLARAÇÃO foi emitida em **04/12/2020 14:50:58 (hora local)** através do sistema de autenticação digital do Cartório Azevedo Bastos, de acordo com o Art. 1º, 10º e seus §§ 1º e 2º da MP 2200/2001, como também, o documento eletrônico autenticado contendo o Certificado Digital do titular do Cartório Azevedo Bastos, poderá ser solicitado diretamente a empresa **SOMA PR COMERCIO DE PRODUTOS HOSPITALARES LTDAS** ou ao Cartório pelo endereço de e-mail [autentica@azevedobastos.not.br](mailto:autentica@azevedobastos.not.br)

Para informações mais detalhadas deste ato, acesse o site <https://autdigital.azevedobastos.not.br> e informe o *Código de Autenticação Digital*.

Esta Declaração é válida por **tempo indeterminado** e está disponível para consulta em nosso site.

<sup>1</sup>**Código de Autenticação Digital:** 41210312203292209124-1 a 41210312203292209124-5

<sup>2</sup>**Legislações Vigentes:** Lei Federal nº 8.935/94, Lei Federal nº 10.406/2002, Medida Provisória nº 2200/2001, Lei Federal nº 13.105/2015, Lei Estadual nº 8.721/2008, Lei Estadual nº 10.132/2013 e Provimento CGJ Nº 003/2014.

O referido é verdade, dou fé.

**CHAVE DIGITAL**

005b1d734fd94f057f2d69fe6bc05ba796d330ef65b97911cab345023305b5ef77eb632da524d8e314e28a34fe4145f330beb7e8fb2799afb79487933276bbc79ec57a8e72a87d8a69d2c6b8a2a8d4



Presidência da República  
Casa Civil  
Medida Provisória Nº 2.200-2,  
de 24 de agosto de 2001.





# PREFEITURA MUNICIPAL DE CURITIBA

00065

## ALVARÁ Nº 1.331.413

A SECRETARIA MUNICIPAL DE FINANÇAS concede o presente Alvará de Licença para  
Localização, conforme processo Nº 01-097051/2017, a:

**SOMA/PR COMERCIO DE PRODUTOS HOSPITALARES LTDA**  
**R. ANITA RIBAS - Nº: 000410**

IND. FISCAL: 38.015.038.000-7

INSCRIÇÃO MUNICIPAL: 00 00 320.479-6 CNPJ/CPF: 00.656.468/0001-39

Taxação: COM

Tipo de instalação: OUTROS

**As atividades solicitadas deverão ser exercidas conforme a forma de atuação informada**

- G.46.4.5-1/01-00 Comércio atacadista de instrumentos e materiais para uso médico, cirúrgico, hospitalar e de laboratórios
- G.46.4.6-0/01-00 Comércio atacadista de cosméticos e produtos de perfumaria
- G.46.4.4-3/01-00 Comércio atacadista de medicamentos e drogas de uso humano
- G.46.4.6-0/02-00 Comércio atacadista de produtos de higiene pessoal
- G.46.4.5-1/03-00 Comércio atacadista de produtos odontológicos
- G.46.4.9-4/08-01 Comércio atacadista de produtos saneantes domissanitários
- G.46.3.7-1/99-00 Comércio atacadista especializado em outros produtos alimentícios não especificados anteriormente
- H.52.1.1-7/99-02 Depósito de produtos odonto-médico-hospitalares
- H.52.1.1-7/99-03 Depósitos de produtos farmacêuticos/medicamentos

FICA CIENTE DE QUE O ESTABELECIMENTO COMERCIAL DEVERÁ PROPORCIONAR ACESSIBILIDADE CONFORME LEGISLAÇÃO ESPECÍFICA.

FICA CIENTE QUE TODAS AS EDIFICAÇÕES DO LOTE DEVERÃO ATENDER O ARTIGO 30 DA LEI MUNICIPAL Nº 11095/2004.

PARA FUNCIONAR NO MUNICÍPIO DE CURITIBA O ESTABELECIMENTO DEVERÁ TAMBÉM POSSUIR O LICENCIAMENTO/AUTORIZAÇÃO/CERTIFICAÇÃO VIGENTE EXPEDIDO/EXIGIDO PELO(S) ORGÃO(S) ABAIXO RELACIONADO(S)

» LISA.

VALIDADE: ENQUANTO SATISFIZER AS EXIGÊNCIAS DA LEGISLAÇÃO EM VIGOR.

CURITIBA, 14 DE AGOSTO DE 2019

**DIVISÃO DE ALVARÁ E ATENDIMENTOS**  
ASSINADO ELETRONICAMENTE

### IMPORTANTE :

- A assinatura no alvará de licença expedido por meio eletrônico fica dispensada nos termos do Decreto nº 881/2018. A verificação de sua autenticidade deverá ser confirmada no endereço [www.curitiba.pr.gov.br](http://www.curitiba.pr.gov.br), Serviços para Empresa, Alvará Comercial - dados.
- É obrigatória a comunicação imediata em caso de encerramento, paralisação, alteração de endereço, de ramo ou qualquer outra alteração, evitando as penalidades previstas na legislação.

A partir da versão 2.1.0.60, de 03/08/2017, passou a constar no alvará forma de atuação e código CNAE

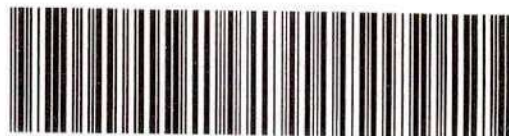

712E.F5A7.F252.4440-4.958F.C4EC.2808.FB44-3

1 de 1



**CARTÓRIO**  
Autenticação Digital Código: 41210608205433682066-1  
Data: 06/08/2020 15:11:51  
Valor Total do Ato: R\$ 4,56  
Selo Digital Tipo Normal C: AKH53634-H7M7;



**Cartório Azevêdo Bastos**  
Av. Presidente Epitácio Pessoa - 1145  
Bairro dos Estado, João Pessoa - PB  
(83) 3244-5404 - [cartorio@azevedobastos.net.br](mailto:cartorio@azevedobastos.net.br)  
<https://azevedobastos.net.br>

Bel. Valber Azevedo Miranda Cavalcanti  
Titular

TJPB



Documento Autenticado Digitalmente de acordo com os artigos 1º, 3º e 7º inc. V 8º, 41 e 52 da Lei Estadual 8.721/2008 autenticado a presente imagem digitalizada, reprodução fiel do documento apresentado e conferido neste ato. O referido é verdade. Dou fé. .... Confirma os dados do ato em: <https://selodigital.tjpb.jus.br> ou Consulte o Documento em: <https://azevedobastos.net.br/documento/41210608205433682066>



REPÚBLICA FEDERATIVA DO BRASIL  
ESTADO DA PARAÍBA  
CARTÓRIO AZEVEDO BASTOS  
FUNDADO EM 1888

PRIMEIRO REGISTRO CIVIL DE NASCIMENTO E ÓBITOS E PRIVATIVO DE CASAMENTOS, INTERDIÇÕES E TUTELAS DA COMARCA DE JOÃO PESSOA

Av. Epitácio Pessoa, 1145 Bairro dos Estados 58030-00, João Pessoa PB  
Tel.: (83) 3244-5404 / Fax: (83) 3244-5484  
http://www.azevedobastos.not.br  
E-mail: cartorio@azevedobastos.not.br



### DECLARAÇÃO DE SERVIÇO DE AUTENTICAÇÃO DIGITAL

O Bel. Válber Azevêdo de Miranda Cavalcanti, Oficial do Primeiro Registro Civil de Nascimentos e Óbitos e Privativo de Casamentos, Interdições e Tutelas com atribuição de autenticar e reconhecer firmas da Comarca de João Pessoa Capital do Estado da Paraíba, em virtude de Lei, etc...

DECLARA para os devidos fins de direito que, o documento em anexo identificado individualmente em cada Código de Autenticação Digital<sup>1</sup> ou na referida sequência, foi autenticado de acordo com as Legislações e normas vigentes<sup>2</sup>.

DECLARO ainda que, para garantir transparência e segurança jurídica de todos os atos oriundos da atividade Notarial e Registral no Estado da Paraíba, foi instituído pela Lei Nº 10.132, de 06 de novembro de 2013, a aplicação obrigatória de um Selo Digital de Fiscalização Extrajudicial em todos os atos de notas e registro, composto de um código único (por exemplo: Selo Digital: ABC12345-X1X2) e dessa forma, cada autenticação processada pela nossa Serventia pode ser verificada e confirmada tantas vezes quanto for necessário através do site do Tribunal de Justiça do Estado da Paraíba, endereço <https://corregedoria.tjpb.jus.br/selo-digital/>

A autenticação digital do documento faz prova de que, na data e hora em que ela foi realizada, a empresa SOMA PR COMERCIO DE PRODUTOS HOSPITALARES LTDAS tinha posse de um documento com as mesmas características que foram reproduzidas na cópia autenticada, sendo da empresa SOMA PR COMERCIO DE PRODUTOS HOSPITALARES LTDAS a responsabilidade, única e exclusiva, pela idoneidade do documento apresentado a este Cartório.

Esta DECLARAÇÃO foi emitida em **06/08/2020 17:16:44 (hora local)** através do sistema de autenticação digital do Cartório Azevedo Bastos, de acordo com o Art. 1º, 10º e seus §§ 1º e 2º da MP 2200/2001, como também, o documento eletrônico autenticado contendo o Certificado Digital do titular do Cartório Azevedo Bastos, poderá ser solicitado diretamente a empresa SOMA PR COMERCIO DE PRODUTOS HOSPITALARES LTDAS ou ao Cartório pelo endereço de e-mail [autentica@azevedobastos.not.br](mailto:autentica@azevedobastos.not.br)

Para informações mais detalhadas deste ato, acesse o site <https://autdigital.azevedobastos.not.br> e informe o Código de Consulta desta Declaração.

A consulta desta Declaração estará disponível em nosso site.

<sup>1</sup>Código de Autenticação Digital: 41210608205433682066-1

<sup>2</sup>Legislações Vigentes: Lei Federal nº 8.935/94, Lei Federal nº 10.406/2002, Medida Provisória nº 2200/2001, Lei Federal nº 13.105/2015, Lei Estadual nº 8.721/2008, Lei Estadual nº 10.132/2013 e Provimento CGJ N° 003/2014.

O referido é verdade, dou fé.

#### CHAVE DIGITAL

00005b1d734fd94f057f2d69fe6bc05bdfca7ab20143632f8ac6024cada2dacf55932463718fc99106482d3083008d4a1d67c7878192ac9487c15254a93e700c79ec57a8e72a87d8a69d2c6b8a2a8d4



Presidência da República  
Casa Civil  
Medida Provisória Nº 2.200-2,  
de 24 de agosto de 2001.





Confira os dados do ato em: <https://sedodigital.tjpb.jus.br> ou Consulte o Documento em: <https://azvedobastos.nol.br/documento/1211706211201705451-1>

CARTÓRIO

Autenticação Digital Código: 41211706211201705451-1  
 Data: 17/06/2021 09:14:13  
 Valor Total do Ato: R\$ 4,86  
 Selo Digital Tipo Normal C: ALQ08179-REBZ:



CNJ: 06.870-0

**Cartório Azevêdo Bastos**  
 Av. Presidente Epifânio Pessoa - 1145  
 Bairro dos Estados, João Pessoa - PB  
 (83) 3244-5104 - cartorio@azvedobastos.nol.br  
<https://azvedobastos.nol.br>

Valter Azevêdo M. Cavalcanti  
 Titular

TJPB



**PREFEITURA MUNICIPAL DE CURITIBA  
 SECRETARIA MUNICIPAL DE SAUDE  
 VIGILÂNCIA SANITÁRIA**

**Licença Sanitária**

**Informações  
 Reclamações**

156

**OU 0800-644-0041**

**Nº 01.587/2021**

**DISTRITO SANITARIO BOA VISTA**

A SECRETARIA MUNICIPAL DA SAÚDE, com base na Lei Municipal nº 9000/96 artigo nº 39, concede a presente Licença Sanitária a:

**Razão Social** SOMA PR COMERCIO DE PRODUTOS HOSPITALARES LTDA  
**Nome Fantasia** SOMA  
**Endereço** RUA ANITA RIBAS 410 LOJA BACACHERI  
**CNPJ:** 00.656.468/0001-39 Processo nº 50840/21 **Insc. Munic.** 320479-6  
**Técnico VISA** 38313

**Ramo(s) de Atividade Econômica:**  
 COMÉRCIO ATACADISTA DE MEDICAMENTOS E DROGAS DE USO HUMANO / COMÉRCIO ATACADISTA DE INSTRUMENTOS E MATERIAIS PARA USO MÉDICO, CIRÚRGICO, HOSPITALAR E DE LABORATÓRIOS / COMÉRCIO ATACADISTA DE PRODUTOS ODONTOLÓGICOS / COMÉRCIO ATACADISTA DE COSMÉTICOS E PRODUTOS DE PERFUMARIA / COMÉRCIO ATACADISTA DE PRODUTOS DE HIGIENE PESSOAL / COMÉRCIO ATACADISTA DE PRODUTOS SANEANTES DOMISSANITÁRIOS / DEPÓSITO DE PRODUTOS ODONTO-MÉDICO-HOSPITALARES / DEPÓSITOS DE PRODUTOS FARMACÊUTICOS/MEDICAMENTOS

**ATIVIDADES LICENCIADAS: DISTRIBUIÇÃO DE PRODUTOS PARA A SAÚDE, COSMÉTICOS, PRODUTOS DE HIGIENE PESSOAL, PERFUMES, SANEANTES DOMISSANITÁRIOS, MEDICAMENTOS, MEDICAMENTOS SUJEITOS A CONTROLE ESPECIAL. LICENÇA SANITÁRIA EMITIDA EM CARÁTER EXCEPCIONAL BASEADA NA RESOLUÇÃO SESA-PR Nº 12.68/20**

Sabrina Vianna Mendes  
 Matr. PMC 129.551-CRN 8ª Região 454  
 Coordenação de Vigilância  
 em Saúde Boa Vista

**CURITIBA, 15 de Junho de 2021**

**Validade: até 15/06/2022 e enquanto satisfizer as exigências da legislação em vigor. Manter em local visível ao público**

000627

REPÚBLICA FEDERATIVA DO BRASIL  
ESTADO DA PARAÍBA  
CARTÓRIO AZEVEDO BASTOS  
FUNDADO EM 1888

000628

PRIMEIRO REGISTRO CIVIL DE NASCIMENTO E ÓBITOS E PRIVATIVO DE CASAMENTOS, INTERDIÇÕES E TUTELAS DA COMARCA DE JOÃO PESSOA

Av. Epitácio Pessoa, 1145 Bairro dos Estados 58030-00, João Pessoa PB  
Tel.: (83) 3244-5404 / Fax: (83) 3244-5484  
<http://www.azevedobastos.not.br>  
E-mail: [cartorio@azevedobastos.not.br](mailto:cartorio@azevedobastos.not.br)



DECLARAÇÃO DE SERVIÇO DE AUTENTICAÇÃO DIGITAL

O Bel. Válber Azevêdo de Miranda Cavalcanti, Oficial do Primeiro Registro Civil de Nascimentos e Óbitos e Privativo de Casamentos, Interdições e Tutelas com atribuição de autenticar e reconhecer firmas da Comarca de João Pessoa Capital do Estado da Paraíba, em virtude de Lei, etc...

DECLARO ainda que, para garantir transparência e segurança jurídica de todos os atos oriundos da atividade Notarial e Registral no Estado da Paraíba, foi instituído pela Lei Nº 10.132, de 06 de novembro de 2013, a aplicação obrigatória de um Selo Digital de Fiscalização Extrajudicial em todos os atos de notas e registro, composto de um código único (por exemplo: Selo Digital: ABC12345-X1X2) e dessa forma, cada autenticação processada pela nossa Serventia pode ser verificada e confirmada tantas vezes quanto for necessário através do site do Tribunal de Justiça do Estado da Paraíba, endereço <https://corregedoria.tjpb.jus.br/selo-digital/>.

A autenticação digital do documento faz prova de que, na data e hora em que ela foi realizada, a empresa SOMA PR COMERCIO DE PRODUTOS HOSPITALARES LTDAS tinha posse de um documento com as mesmas características que foram reproduzidas na cópia autenticada, sendo da empresa SOMA PR COMERCIO DE PRODUTOS HOSPITALARES LTDAS a responsabilidade, única e exclusiva, pela idoneidade do documento apresentado a este Cartório.

Nesse sentido, declaro que a SOMA PR COMERCIO DE PRODUTOS HOSPITALARES LTDAS assumiu, nos termos do artigo 8º, §1º, do Decreto nº 10.278/2020, que regulamentou o artigo 3º, inciso X, da Lei Federal nº 13.874/2019 e o artigo 2º-A da Lei Federal 12.682/2012, a responsabilidade pelo processo de digitalização dos documentos físicos, garantindo perante este Cartório e terceiros, a sua autoria e integridade.

De acordo com o disposto no artigo 2º-A, §7º, da Lei Federal nº 12.682/2012, o documento em anexo, identificado individualmente em cada Código de Autenticação Digital\* ou na referida sequência, poderá ser reproduzido em papel ou em qualquer outro meio físico.

Esta DECLARAÇÃO foi emitida em **17/06/2021 09:53:41 (hora local)** através do sistema de autenticação digital do Cartório Azevedo Bastos, de acordo com o Art. 1º, 10º e seus §§ 1º e 2º da MP 2200/2001, o documento eletrônico autenticado contendo o Certificado Digital do titular do Cartório Azevedo Bastos, poderá ser solicitado diretamente a empresa SOMA PR COMERCIO DE PRODUTOS HOSPITALARES LTDAS ou ao Cartório pelo endereço de e-mail [autentica@azevedobastos.not.br](mailto:autentica@azevedobastos.not.br) Para informações mais detalhadas deste ato, acesse o site <https://autdigital.azevedobastos.not.br> e informe o Código de Autenticação Digital

Esta Declaração é válida por **tempo indeterminado** e está disponível para consulta em nosso site.

\*Código de Autenticação Digital: 41211706211201705451-1

\*Legislações Vigentes: Lei Federal nº 8.935/94, Lei Federal nº 10.406/2002, Medida Provisória nº 2200/2001, Lei Federal nº 13.105/2015, Lei Estadual nº 8.721/2008, Lei Estadual nº 10.132/2013, Provimento CGJ N° 003/2014 e Provimento CNJ N° 100/2020.

O referido é verdade, dou fé.

CHAVE DIGITAL

00005b1d734fd94f057f2d69fe6bc05be8d29f8a0d6558172b510d85f7f8f8a50fa6e334aa1da10f8be9c45a9935da0360177db0605b829280ff14904012995c79ec57a8e72a87d8a69d2c6b8a2a8d4



Presidência da República  
Casa Civil  
Medida Provisória Nº 2.200-2,  
de 24 de agosto de 2001.





# HOSPITAL E MATERNIDADE SÃO MARCOS

H.S.M. - Hospital e Maternidade Ltda.

Av. Parigot de Souza, 404 - Telefone: (44) 3220-5522 - CNPJ 00.855.774/0001-02 - CEP 87013-300 - Maringá - Paraná

E-mail: ouvidoria\_hospitalsaomarcos@outlook.com

000629

## ATESTADO DE CAPACIDADE TÉCNICA

Atestamos para o devido fim, e a quem possa interessar que a empresa **SOMA/PR COMERCIO DE PRODUTOS HOSPITALARES LTDA**, CNPJ nº 00.656.468/0001-39, Insc.Est. nº 100.06030-20, situada na Rua Anita Ribas, 410 Bairro Bacacheri, na Cidade de Curitiba - Paraná, tem fornecido regularmente para a **HSM HOSPITAL E MATERNIDADE LTDA \* MARINGA**, Materiais Médicos Hospitalares, Fita Reagente para Determinação de Glicose Sanguínea, Medicamentos Comuns e Sujeito a Controle Especial; conforme sua discriminação e especialidade nas classes de materiais e serviços sob o Código e Descrição das Atividades Econômicas Secundárias sob o cadastro de pessoa Jurídica sob os números, (46.45-1-03 / 46.46-0-01 / 46.46-0-02 / 46.37-1-99 / 46.49-4-08 / 46.44-3-01), tendo nos atendido satisfatoriamente, mantendo o fornecimento as condições e as normas pré-estabelecidas como prazo de entrega, quantidade e qualidade de seus produtos, nada havendo até a presente data que a desabona. Segue abaixo, relação de alguns itens fornecidos no decorrer do ano de 2019.

Nr.	Emissão	Produto	Uni.	Qtde	
248335	07/01/2019	RIOMAX SABONETE NEUTRO FR 100 ML CX/30 (0510300706)	RIOQUIMICA CX	1	
248664	11/01/2019	RIOCARE FOAM ANTISSEPTICO FR 260ML (0540300015)	RIOQUIMICA FR	2	
250995	11/02/2019	TINTURA DE BENJOIM 20% 1000ML (0510102002)	RIOQUIMICA LT	3	
250996	11/02/2019	TIRAS ACCU-CHEK ACTIVE CX/50 TIRAS 7124112033	ROCHE CX	80	
254251	20/03/2019	SERINGA DESC. 10ML S/AG C/ROSCA PLASTIPAK CX/400 UN (990172)	BD CX	10	
254345	21/03/2019	LANCETAS DE SEG. MEDISAFE 29 G (VERDE) CX/200 TKL	CX	10	
255846	04/04/2019	ELETRODO MONIT.CARDIACA 2223 BRQ PCT/50 UND 3M	PCTE	100	
256186	08/04/2019	SABONETEIRA STANDARD ESPUMA/SPRAY AUTOMATICA 1000ML (0510400711)	PECA	2	
257611	24/04/2019	CAMPO OPERATORIO ESTERIL C/RX 10X9CM PCTE C/05 (F08102)	POLAR FIX PCTE	144	
259994	21/05/2019	PLACA ELETROCIURGICA 9130F S/REM UNIV. INTEIRA ENV C/5 UND 3M	ENV	30	
260457	27/05/2019	MONITOR ACCU-CHEK ACTIVE 6658008001	ROCHE PECA	1	
264012	02/07/2019	AGULHA DESC. 40 X 12 CX/100 UN (300017)	BD CX	100	
264932	11/07/2019	FITA MICROPORE 12,5MMX10M 1530 C/CAPA 3M	RL	144	
266823	02/08/2019	LUVA PROCEDIMENTO MEDIA C/PO CT/100	DESCARPACK CX	1	
267530	12/08/2019	TERBUTALINA TERBUTIL 0,5MG/ML CX/50 AMP U.QUIMICA	CX	2	
268556	22/08/2019	ATADURA DE RAYON ESTERIL 7,5X5M (F01796)	POLAR FIX UNID	5	
268818	27/08/2019	ESOMEPRAZOL (G) 40MG CX/28 CPR RANBAXY	CX	3	
269462	03/09/2019	AMINOFILINA (G) 240MG/10ML CX/50 AMP	TEUTO CX	2	
271331	23/09/2019	SCALP DE SEGURANCA NR 23 CX/200 UN (38733614)	BD CX	1	
272269	02/10/2019	DEXTROCETAMINA KETAMIN NP 50MG/ML CX/25 AMP 2ML	IM/IV (C1)	CRISTALIA CX	8
273626	17/10/2019	PANTOPRAZOL (G) 40MG CX/28 CPR RANBAXY	CX	10	
273751	18/10/2019	SERINGA DESC. 3ML S/AG C/ROSCA PLASTIPAK CX/1000 UN (990174)	BD CX	3	
274824	31/10/2019	FITA ADESIVA BRANCA M-332 19MM X 50M 3M	RL	100	
276439	20/11/2019	CLOREXIDINA RIOHEX 2% AQUOSA (TOPICO) 100ML CX/30 (0510105085)	CX	6	

Curitiba, 13 de janeiro de 2020.

HSM HOSPITAL SÃO MARCOS  
 COMPRAS  
 CNPJ: 00.855.774/0001-02

Nome do Responsável: Vinicius Ferreira  
 CPF: 51794241949  
 RG: 2079650-2

Assinatura

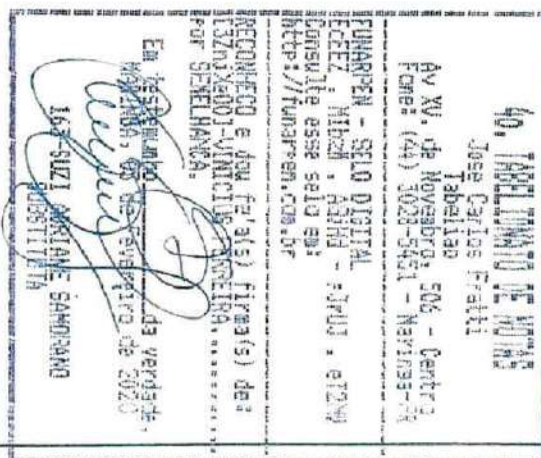

Confira os dados do ato em: <https://selodigital.tjpb.jus.br> ou Consulte o Documento em: <https://azevedobastos.net.br/documento/41212907215221014550>



**CARTÓRIO**  
 Autenticação Digital Código: 41212907215221014550-1  
 Data: 29/07/2021 15:47:47  
 Valor Total do Ato: R\$ 4,66  
 Selo Digital Tipo Normal C: ALV54284-57W0;



**Cartório Azevedo Bastos**  
 Av. Presidente Epitácio Pessoa - 1145  
 Bairro dos Estados, João Pessoa - PB  
 (83) 3244-5404 - cartorio@azevedobastos.net.br  
<https://azevedobastos.net.br>

Válber Azevedo de M. Cavalcanti  
 Titular

TJPB



O presente documento digital foi conferido com o original e assinado digitalmente por DANILLO PINTO OLIVEIRA DE ALENCAR, em quinta-feira, 29 de julho de 2021 16:43:47 GMT-03:00, CNS: 06.870-0 - 1º OFÍCIO DE REGISTRO CIVIL DAS PESSOAS NATURAIS E TABELIONATO DE NOTAS/PB, nos termos da medida provisória N. 2.200-2 de 24 de agosto de 2001. Sua autenticidade deverá ser confirmada no endereço eletrônico [www.cenad.org.br/autenticidade](http://www.cenad.org.br/autenticidade). O presente documento digital pode ser convertido em papel por meio de autenticação no Tabelionato de Notas. Provento nº 100/2020 CNJ - artigo 22.

REPÚBLICA FEDERATIVA DO BRASIL  
ESTADO DA PARAÍBA  
CARTÓRIO AZEVEDO BASTOS  
FUNDADO EM 1888

000630

PRIMEIRO REGISTRO CIVIL DE NASCIMENTO E ÓBITOS E PRIVATIVO DE CASAMENTOS, INTERDIÇÕES E TUTELAS DA COMARCA DE JOÃO PESSOA

Av. Epitácio Pessoa, 1145 Bairro dos Estados 58030-00, João Pessoa PB  
Tel.: (83) 3244-5404 / Fax: (83) 3244-5484  
<http://www.azevedobastos.not.br>  
E-mail: [cartorio@azevedobastos.not.br](mailto:cartorio@azevedobastos.not.br)



DECLARAÇÃO DE SERVIÇO DE AUTENTICAÇÃO DIGITAL

O Bel. Válber Azevêdo de Miranda Cavalcanti, Oficial do Primeiro Registro Civil de Nascimentos e Óbitos e Privativo de Casamentos, Interdições e Tutelas com atribuição de autenticar e reconhecer firmas da Comarca de João Pessoa Capital do Estado da Paraíba, em virtude de Lei, etc...

DECLARO ainda que, para garantir transparência e segurança jurídica de todos os atos oriundos da atividade Notarial e Registral no Estado da Paraíba, foi instituído pela Lei nº 10.132, de 06 de novembro de 2013, a aplicação obrigatória de um Selo Digital de Fiscalização Extrajudicial em todos os atos de notas e registro, composto de um código único (por exemplo: ABC12345-X1X2) e dessa forma, cada autenticação processada pela nossa Serventia pode ser verificada e confirmada tantas vezes quanto for necessário através do site do Tribunal de Justiça do Estado da Paraíba, endereço <https://corregedoria.tjpb.jus.br/selo-digital/>.

A autenticação digital do documento faz prova de que, na data e hora em que ela foi realizada, a empresa SOMA PR COMERCIO DE PRODUTOS HOSPITALARES LTDAS tinha posse de um documento com as mesmas características que foram reproduzidas na cópia autenticada, sendo da empresa SOMA PR COMERCIO DE PRODUTOS HOSPITALARES LTDAS a responsabilidade, única e exclusiva, pela idoneidade do documento apresentado a este Cartório.

Nesse sentido, declaro que a SOMA PR COMERCIO DE PRODUTOS HOSPITALARES LTDAS assumiu, nos termos do artigo 8º, §1º, do Decreto nº 10.278/2020, que regulamentou o artigo 3º, inciso X, da Lei Federal nº 13.874/2019 e o artigo 2º-A da Lei Federal 12.682/2012, a responsabilidade pelo processo de digitalização dos documentos físicos, garantindo perante este Cartório e terceiros, a sua autoria e integridade.

De acordo com o disposto no artigo 2º-A, §7º, da Lei Federal nº 12.682/2012, o documento em anexo, identificado individualmente em cada Código de Autenticação Digital\* ou na referida sequência, poderá ser reproduzido em papel ou em qualquer outro meio físico.

Esta DECLARAÇÃO foi emitida em **29/07/2021 16:57:51 (hora local)** através do sistema de autenticação digital do Cartório Azevedo Bastos, de acordo com o Art. 1º, 10º e seus §§ 1º e 2º da MP 2200/2001, como também, o documento eletrônico autenticado contendo o Certificado Digital do titular do Cartório Azevedo Bastos, poderá ser solicitado diretamente a empresa SOMA PR COMERCIO DE PRODUTOS HOSPITALARES LTDAS ou ao Cartório pelo endereço de e-mail [autentica@azevedobastos.not.br](mailto:autentica@azevedobastos.not.br) Para informações mais detalhadas deste ato, acesse o site <https://autdigital.azevedobastos.not.br> e informe o Código de Autenticação Digital

Esta Declaração é válida por **tempo indeterminado** e está disponível para consulta em nosso site.

\*Código de Autenticação Digital: 41212907215221014550-1

²Legislações Vigentes: Lei Federal nº 8.935/94, Lei Federal nº 10.406/2002, Medida Provisória nº 2200/2001, Lei Federal nº 13.105/2015, Lei Estadual nº 8.721/2008, Lei Estadual nº 10.132/2013, Provimento CGJ N° 003/2014 e Provimento CNJ N° 100/2020.

O referido é verdade, dou fé.

CHAVE DIGITAL

00005b1d734fd94f057f2d69fe6bc05b63199f0ea39d261f0aabdaedb1993ab5c25ad705a3bd7acd970ccbe4632e33790f1b9283efb0e5ff92814dee5d4cce32c79ec57a8e72a87d8a69d2c6b8a2a8d4



Presidência da República  
Casa Civil  
Medida Provisória Nº 2.200-2,  
de 24 de agosto de 2001.



ESPELHO DA DANFE

Página 1 de 1  
000531



Rua Anita Ribas, 410 - Bacoaheri  
82.520-810 Curitiba - PR Fone/Fax: (41) 3028-2375  
CNPJ: 00.656.468/0001-39 Insc. Est.: 100.0603020  
Insc. Estadual Sub. Tributário:

DANFE  
Documento Auxiliar de  
Nota Fiscal Eletrônica  
1-Saída  
2-Entrada **1**  
No. 248335  
Série 1



Chave de Acesso  
4119.0100.6564.6800.0139.5500.1000.2483.3510.0514.9070

Consulta de autenticidade no portal nacional da NF-e  
www.nfe.fazenda.gov.br/portal ou no site da Sefaz Autorizadora

Protocolo de autorização de uso  
141190002772996

Natureza Operação Venda a Preço		CNPJ / CPF 00.855.774/0001-02		Data Emissão 07/01/2019
DESTINATÁRIO/REMETENTE Razão Social HSM HOSPITAL E MATERNIDADE LTDA		Bairro Distrito ZONA 03	CEP 87.013-060	Data Entrada/Saída
Endereço RUA NEO ALVES MARTINS 3193		UF PR	Inscrição Estadual isento	Hora de Entrada/Saída
Município MARINGÁ	Fone/Fax (44) 3220-5522			

FATURA/ DUPLICATA 248335-A 08/03/2019 1.051,69				
---	--	--	--	--

DADOS DO PEDIDO Número 331516		Empenho:	Vendedor 444	Boleto Bancário Itau Ag: 3702 C/C: 05796-3
-------------------------------------	--	----------	-----------------	---

CÁLCULO DO IMPOSTO Base de Cálculo do ICMS 948,40		Valor do ICMS 170,71	Base de Cálculo do ICMS Substituição 0,00	Valor do ICMS Substituição 0,00	Valor Total dos Produtos 1.051,69
Valor do Frete 0,00	Valor do Seguro 0,00	Valor do Desconto 0,00	Outras Despesas Acessórias 0,00	Valor do IPI 0,00	Valor aprox de Tributos 331,07
					Valor Total da Nota 1.051,69

TRANSPORTADOR VOLUMES TRANSPORTADOS Razão Social ATIVÁLOG TRANSPORTES LOGISTICA ARMAZENAGEM E DIS		Frete por Conta 0-Remetente (CIF)	Código ANTT	Placa do Veículo	UF PR	CNPJ / CPF 82.467.531/0001-53
Endereço RUA MARIALVA 441		Município PINHAIS	Inscrição Estadual 90382097-76			
Quantidade / Volumens 5	Especie	Marca	Numeração	Peso Bruto (Kg) 16,000	Peso Líquido (Kg) 16,000	Cubagem Total 0,920

ENDEREÇO DE ENTREGA Endereço RUA NEO ALVES MARTINS 3193		Bairro Distrito ZONA 03	CEP 87.013-060
Município MARINGÁ	UF PR		

DADOS DOS PRODUTOS / SERVIÇOS													
Cód.	Descrição dos Produtos / Serviços	NCM-SH	CST	CFOP	Un	Qtdade	Vlr. Unitario	Vlr. Total	BC.ICMS	Vlr. ICMS	Vlr. IPI	IPI	ICMS
128333	CLOREXIDINA RIOHEX 2% AQUOSA (TOPICO) 100ML CX/30 (0510105085) RIOQUIMICA Lote: 1805250 04/10/2020 Fabr.: 08/10/2018 Cod.Fabr.: 0510105085 Reg. MS: NOT SIMPLIF Cod.EAN13: 7897780218205 Fonte: L51 Total impostos pagos: -R\$34,46(26,75%) Fonte: IBPT.	30049047	020	5102	CX	2	64,42000	128,84	85,90	15,46	0,00	0	18,00
555	FITA ADESIVA BRANCA M-332 19MM X 50M 3M Lote: 1826200320 02/09/2020 Fabr.: 13/09/2018 Cod.Fabr.: H0002294108 Reg. MS: ISENT0 Cod.EAN13: 7891040003310 Total impostos pagos: -R\$54,44(34,32%) Fonte: IBPT.	48114110	000	5102	RL	40	6,92000	276,80	276,80	49,82	0,00	0	18,00
486	FITA MICROPORE 25MMX10M 1530 C/CAPA 3M Lote: 83082 20/11/2020 Fabr.: 20/11/2018 Cod.Fabr.: H0001400805 Reg. MS: 10002079007 VIGEN L51 Cod.EAN13: 7891040034642 Total impostos pagos: -R\$57,20(30,75%) Fonte: IBPT.	30051090	500	5102	RL	40	4,65000	186,00	186,00	33,48	0,00	0	18,00
	FITA MICROPORE 25MMX10M COR DA PELE 1533 3M Lote: 86654 27/11/2020 Fabr.: 27/11/2018 Cod.Fabr.: H0001907734 Reg. MS: 10002079007 VIGEN L51 Cod.EAN13: 7891040034659 Total impostos pagos: -R\$122,91(30,75%) Fonte: IBPT.	30051090	500	5102	RL	70	5,71000	399,70	399,70	71,95	0,00	0	18,00
106313	RIOMAX SABONETE NEUTRO FR 100 ML CX/30 (0510300706) RIOQUIMICA Lote: 1701875 30/06/2020 Fabr.: Cod.Fabr.: 0510300706 Reg. MS: RESOLANVISA 343/ Lis9 Cod.EAN13: 7897780208978 Total impostos pagos: -R\$22,06(36,58%) Fonte: IBPT.	34013000	060	5405	CX	1	60,35000	60,35	0,00	0,00	0,00	0	0

DADOS ADICIONAIS Informações complementares Decretos: 55- Base Cálculo Reduzida conf. Item 17-A, Anexo II do Decreto 953/2015 do RICMS. Obs.Fiscal: ICMS recolhido anteriormente por substituição tributária	Reservado ao Fisco
---	--------------------

ESPELHO DA DANFE

000632



Rua Anita Ribas, 410 - Bacacheri  
 B2.520-610 Curitiba - PR Fone/Fax: (41) 3028-2375  
 CNPJ: 00.656.468/0001-39 Insc. Est.: 100.0603020  
 Insc. Estadual Sub. Tributário:

DANFE  
 Documento Auxiliar de  
 Nota Fiscal Eletrônica  
 1-Saida  
 2-Entrada   
 No. 248664  
 Série 1



Chave de Acesso  
 4119.0100.6564.6800.0139.5500.1000.2486.6410.0515.3822

Consulta de autenticidade no portal nacional da NF-e  
 www.nfe.fazenda.gov.br/portal ou no site da Sefaz Autorizadora

Natureza Operação: Amostra Grátis Protocolo de autorização de uso: 141190005657507

DESTINATÁRIO/REMETENTE		Razão Social		CNPJ / CPF		Data Emissão	
HSM HOSPITAL E MATERNIDADE LTDA		00.855.774/0001-02		11/01/2019			
Endereço		Bairro Distrito		CEP		Data Entrada/Saida	
RUA NEO ALVES MARTINS 3193		ZONA 03		87.013-060			
Município		UF		Inscrição Estadual		Hora de Entrada/Saida	
MARINGA		PR		isento			
Fone/Fax							
(44) 3220-5522							

FATURA/DUPLICATA							

DADOS DO PEDIDO		DADOS BANCÁRIOS	
Número	Empenho	Vendedor	Boleto Bancario
332216		444	Itau Ag: 3702 C/C: 05796-3

CÁLCULO DO IMPOSTO		Base de Cálculo do ICMS		Valor do ICMS		Base de Cálculo do ICMS Substituição		Valor do ICMS Substituição		Valor Total dos Produtos	
191,51		34,47		0,00		0,00		191,51			
Valor do Frete		Valor do Seguro		Valor do Desconto		Outras Despesas Acessórias		Valor do IPI		Valor aprox de Tributos	
0,00		0,00		0,00		0,00		0,00		68,17	
										Valor Total da Nota	
										191,51	

TRANSPORTADOR VOLUMES TRANSPORTADOS		Frete por Conta		Código ANTT		Placa do Veículo		UF		CNPJ / CPF	
ATAVLOG TRANSPORTES LOGISTICA ARMAZENAGEM E DIS		0-Remetente (CIF)						PR		82.467.531/0001-53	
Endereço		Município		UF		Inscrição Estadual					
RUA MARIALVA 441		PINHAIS		PR		90382097-76					
Quantidade / Volumes		Especie		Marca		Numeração		Peso Bruto (Kg)		Peso Líquido (Kg)	
1								2,000		2,000	
										Cubagem Total	
										0,000	

ENDERECO DE ENTREGA		Endereço		Bairro Distrito		CEP	
RUA NEO ALVES MARTINS 3193		ZONA 03		87.013-060			
Município		UF					
MARINGA		PR					

DADOS DOS PRODUTOS / SERVIÇOS													
Cód	Descrição dos Produtos/ Serviços	NCM-SH	CST	CFOP	Un	Qtzde	Vlr. Unitario	Vlr. Total	BC.ICMS	Vlr. ICMS	Vlr. IPI	IPI	ICMS
134201	RIOCARE FOAM ANTISSEPTICO FR 260ML (0540300015) RIOQUIMICA Lote: 1703653 18/10/2020 Fabr.: 23/10/2017 Cod.Fabr. 0540300015 Reg. MS: 2186903590012 Cod.EAN13: 7897780212562 Total impostos pagos - R\$5,31 (20,115%) Fonte: IBPT.	29121200	000	5911	FR	2	13,20000	26,40	26,40	4,75	0,00	0	18,00
135674	SUPORTE ACRILICO P FRASCO RIOCARE FOAM PUMP 260ML (P/ LEITO) (0510400921) RIOQUIMICA Lote: 1805876 14/11/2023 Fabr.: 10/12/2018 Cod.Fabr. 0510400921 Reg. MS: ISENTO Cod.EAN13: Total impostos pagos - R\$34,66 (38,07%) Fonte: IBPT.	39205900	000	5911	UNID	1	91,04000	91,04	91,04	16,39	0,00	0	18,00
135682	SUPORTE ACRILICO P FRASCO RIOCARE FOAM PUMP 260ML (P/ SORO) (0510400922) RIOQUIMICA Lote: 1805878 14/11/2023 Fabr.: 10/12/2018 Cod.Fabr. 0510400922 Reg. MS: ISENTO Cod.EAN13: Total impostos pagos - R\$28,20 (38,07%) Fonte: IBPT.	39205900	000	5911	UNID	1	74,07000	74,07	74,07	13,33	0,00	0	18,00

DADOS ADICIONAIS	
Informações complementares	Reservado ao Fisco

ESPELHO DA DANFE

000633



Rua Anita Ribas, 410 - Baciaheri  
82.520-910 Curitiba - PR Fone/Fax: (41) 3028-2375  
CNPJ: 00.656.458/0001-39 Insc. Est.: 100.0603020  
Insc. Estadual Sub. Tributário:

DANFE  
Documento Auxiliar de  
Nota Fiscal Eletrônica  
1-Saída  
2-Entrada 1  
No. 250995  
Série 1



Chave de Acesso  
4119.0200.6564.6800.0139.5500.1000.2509.9510.0518.6333

Consulta de autenticidade no portal nacional da NF-e  
www.nfe.fazenda.gov.br/portal ou no site da Sefaz Autorizadora

Natureza Operação:  
Venda a Prazo

Protocolo de autorização de uso  
141190025418667

DESTINATÁRIO/REMETENTE		CNPJ / CPF	Data Emissão
Razão Social HSM HOSPITAL E MATERNIDADE LTDA		00.855.774/0001-02	11/02/2019
Endereço RUA NEO ALVES MARTINS 3193		Bairro Distrito ZONA 03	CEP 87.013-060
Município MARINGÁ	Fone/Fax (44) 3220-5522	UF PR	Inscrição Estadual Isento
			Hora de Entrada/Saída

FATURA/DUPLICATA	250995-A	12/04/2019	1.767,85
------------------	----------	------------	----------

DADOS DO PEDIDO		DADOS BANCÁRIOS	
Numero 335545	Empenho:	Vendedor: 444	Boleto Bancario Itau Ag: 3702 C/C: 05796-3

CÁLCULO DO IMPOSTO		Valor do ICMS		Base de Cálculo do ICMS Substituição		Valor do ICMS Substituição		Valor Total dos Produtos	
Base de Cálculo do ICMS		1.767,85	318,21	0,00		0,00		1.767,85	
Valor do Frete	0,00	Valor do Seguro	0,00	Valor do Desconto	0,00	Outras Despesas Acessórias	0,00	Valor do IPI	0,00
						Valor aprox de Tributos		354,37	
								Valor Total da Nota	
								1.767,85	

TRANSPORTADOR VOLUMES TRANSPORTADOS		Frete por Conta	Código ANTT	Placa do Veículo	UF	CNPJ / CPF	
Razão Social ATIVALOG TRANSPORTES LOGISTICA ARMAZENAGEM E DIS		0-Remetente (CIF)			PR	82.467.531/0001-53	
Endereço RUA MARIALVA 441		Município PINHAIS			UF PR	Inscrição Estadual 90382097-76	
Quantidade / Volumes	9	Estêque	Marca	Numeração	Peso Bruto (Kg)	Peso Líquido (Kg)	Cubagem Total
					48,000	48,000	0,120

ENDEREÇO DE ENTREGA		Bairro Distrito	CEP
Endereço RUA NEO ALVES MARTINS 3193		ZONA 03	87.013-060
Município MARINGÁ	UF PR		

DADOS DOS PRODUTOS / SERVIÇOS													
Cod.	Descrição dos Produtos / Serviços	NCM-SH	CST	CFOP	Un	Qtidade	Vlr. Unitario	Vlr. Total	BC ICMS	Vlr. ICMS	Vlr. IPI	IPI	ICMS
11986	LUVA CIRURGICA ESTERIL 7,5 SENSITEX CX/200 MUCAMBO Lote: 845 30/11/2021 Fabr.: Cod Fabr.: 119849 Rec. MS: 10092410023 vigente Cod EAN13: SEM GTIN Total impostos pagos - R\$131,58(21,50%) Fonte:IBPT	40151100	000	5102	CX	3	204,00000	612,00	612,00	110,16	0,00	0	18,00
104876	SERINGA DESC 3ML S/AG C/ROSCA PLASTIPAK CX/1000 UN (990174) BD Lote: 8269859 30/09/2023 Fabr.: 28/09/2018 Cod Fabr.: 990174 Rec. MS: 10033430030 vigente Cod EAN13: SEM GTIN L51 Total impostos pagos - R\$99,75(17,50%) Fonte:IBPT	90183119	500	5102	CX	3	190,00000	570,00	570,00	102,60	0,00	0	18,00
104868	SERINGA DESC 05ML S/AG C/ROSCA PLASTIPAK CX/700 UN (990175) BD Lote: 8197964 31/07/2023 Fabr.: 16/07/2018 Cod Fabr.: 990175 Rec. MS: 10033430030 vigente Cod EAN13: SEM GTIN L51 Total impostos pagos - R\$63,70(17,50%) Fonte:IBPT	90183119	500	5102	CX	2	182,00000	364,00	364,00	65,52	0,00	0	18,00
1787	TINTURA DE BENJOIM 20% 1000ML (0510102002) RIOQUIMICA Lote: 1805553 30/10/2020 Fabr.: 08/11/2018 Cod Fabr.: 0510102002 Rec. MS: NOT SIMPLIF Cod EAN13: 7897780202464 Total impostos pagos - R\$59,34(26,75%) Fonte:IBPT	30049099	000	5102	LT	3	73,95000	221,85	221,85	39,93	0,00	0	18,00

DADOS ADICIONAIS		Reservado ao Fisco
Informações complementares Boletos Bancarios Itau Anexo, caso não observarem ou não receberem, entrar em contato com o nosso setor de Credito e Cobrança - 41-3028-2375.		



ESPELHO DA DANFE

000634



Rua Anita Ribas, 410 - Bacacheri  
 82.520-810 Curitiba - PR Fone/Fax: (41) 3028-2375  
 CNPJ: 00.858.468/0001-39 Insc. Est.: 100.0603020  
 Insc. Estadual Sub. Tributário:

DANFE  
 Documento Auxiliar de  
 Nota Fiscal Eletrônica  
 1-Saida   
 2-Entrada   
 No. 250996  
 Série 1



Chave de Acesso  
 4119.0200.6564.6800.0139.5500.1000.2509.9610.0518.6349

Consulta de autenticidade no portal nacional da NF-e  
 www.nfe.fazenda.gov.br/portal ou no site da Sefaz Autorizadora

Natureza Operação: Venda a Prazo Protocolo de autorização de uso: 141190025423719

DESTINATÁRIO/REMETENTE		CNPJ / CPF	Data Emissão
Razão Social HSM HOSPITAL E MATERNIDADE LTDA		00.855.774/0001-02	11/02/2019
Endereço RUA NEO ALVES MARTINS 3193		Bairro Distrito ZONA 03	CEP 87.013-060
Município MARINGÁ	Fone/Fax (44) 3220-5522	UF PR	Inscrição Estadual isento
			Hora de Entrada/Saída

FATURA/DUPLICATA	250996-A								
	12/04/2019								
	2.800,00								

DADOS DO PEDIDO		DADOS BANCÁRIOS	
Numero 335547	Empenho	Vendedor 444	Boleto Bancario Itau Ag: 3702 C/C: 05796-3

CÁLCULO DO IMPOSTO		Base de Cálculo do ICMS		Valor do ICMS		Base de Cálculo do ICMS Substituição		Valor do ICMS Substituição		Valor Total dos Produtos	
2.800,00		2.800,00		504,00		0,00		0,00		2.800,00	
Valor do Frete: 0,00		Valor do Seguro: 0,00		Valor do Desconto: 0,00		Outras Despesas Acessórias: 0,00		Valor do IPI: 0,00		Valor aprox de Tributos: 880,60	
										Valor Total da Nota: 2.800,00	

TRANSPORTADOR VOLUMES TRANSPORTADOS		Frete por Conta		Código ANTT		Placa do Veículo		UF		CNPJ / CPF	
Razão Social ATIVAILOG TRANSPORTES LOGISTICA ARMAZENAGEM E DIS		0-Remetente (CIF)						PR		82.467.531/0001-53	
Endereço RUA MARIALVA		Município PINHAIS		UF PR		Inscrição Estadual 90382097-76					
Quantidade / Volumes 1		Especie		Marca		Numeração		Peso Bruto (Kg) 2,000		Peso Líquido (Kg) 2,000	
										Cubagem Total 0,000	

ENDEREÇO DE ENTREGA		Bairro Distrito		CEP	
Endereço RUA NEO ALVES MARTINS 3193		ZONA 03		87.013-060	
Município MARINGÁ		UF PR			

DADOS DOS PRODUTOS / SERVIÇOS												
Cód	Descrição dos Produtos / Serviços	NCM-SH	CST	CFOP	Un	Qtdade	Vlr. Unitario	Vlr. Total	BC.ICMS	Vlr. ICMS	Vlr. IPI	ICMS
128643	TIRAS ACCU-CHEK ACTIVE CX/50 TIRAS 7124112033 ROCHE Lote 24694131 31/05/2020 Fabr. Cod Fabr. 7124112033 Res. MS: 81414020030 Cod.EAN13: 4015630064038 Total impostos pagos: R\$880,60(31,45%) Fonte:IBRT	38220090	000	5102	CX	80	35,00000	2.800,00	2.800,00	504,00	0,00	18,00

DADOS ADICIONAIS	Reservado ao Fisco
Informações complementares Boleto Bancários Itau Anexo, caso não observarem ou não recebam, entrar em contato com o nosso setor de Crédito e Cobrança - 41-3028-2375.	

ESPELHO DA DANFE



Rua Anita Ribas, 410 - Bacacheri  
82.520-510 Curitiba - PR Fone/Fax: (41) 3028-2375  
CNPJ: 00.858.468/0001-39 Insc. Est.: 100.0603020  
Insc. Estadual Sub. Tributário:

DANFE  
Documento Auxiliar de  
Nota Fiscal Eletrônica  
1-Saída  
2-Entrada **1**  
No. 254251  
Série 1



Chave de Acesso  
4119.0300.6564.6800.0139.5500.1000.2542.5110.0524.5150

Consulta de autenticidade no portal nacional da NF-e  
www.nfe.fazenda.gov.br/portal ou no site da Sefaz Autorizadora

Protocolo de autorização de uso  
141190049986440

Natureza Operação: Venda a Prazo

DESTINATÁRIO/REMETENTE		CNPJ / CPF	Data Emissão
Razão Social HSM HOSPITAL E MATERNIDADE LTDA		00.855.774/0001-02	20/03/2019
Endereço	3193	Bairro Distrito ZONA 03	CEP 87.013-060
Município MARINGÁ	Fone/Fax (44) 3220-5522	UF PR	Inscrição Estadual isento
			Hora de Entrada/Saída

FATURA/ DUPLICATA	254251-A								
	19/05/2019								
	5.366,40								

DADOS DO PEDIDO		DADOS BANCÁRIOS	
Numero 340057	Empenho	Vendedor: 444	Boleto Bancario Itau Ag: 3702 C/C: 05796-3

CÁLCULO DO IMPOSTO		Base de Cálculo do ICMS		Valor do ICMS	Base de Cálculo do ICMS Substituição	Valor do ICMS Substituição	Valor Total dos Produtos
5.255,41		945,97		0,00	0,00	5.366,40	
Valor do Frete	0,00	Valor do Seguro	0,00	Valor do Desconto	0,00	Outras Despesas Acessórias	0,00
				Valor do IPI	0,00	Valor aprox de Tributos	993,62
						Valor Total da Nota	5.366,40

TRANSPORTADOR VOLUMES TRANSPORTADOS		Frete por Conta	Código ANTT	Placa do Veículo	UF:	CNPJ / CPF
Razão Social BAUER TRANSPORTADORA LTDA		0-Remetente (CIF)			PR	04.353.469/0010-56
Endereço	15700	Município	CURITIBA		UF	Inscrição Estadual
BR 116		Numeração	Peso Bruto (Kg)	Peso Líquido (Kg)	PR	9064018601
Quantidade / Volumes	31	Marca	193,000	193,000	Cubagem Total	
						0,210

ENDEREÇO DE ENTREGA		Bairro Distrito	CEP
Endereço RUA NEO ALVES MARTINS		ZONA 03	87.013-060
Município MARINGÁ	UF: PR		

Cod.	Descrição dos Produtos / Serviços	NCM-SH	CST	CFOP	Un	Qtzde	Vlr. Unitario	Vlr. Total	BC ICMS	Vlr. ICMS	Vlr. IPI	IPI	ICMS
1829	AGULHA DESC. 30 X 07 CX/100 UN (300339) BD Lote: 8318618 30/11/2023 Fabr.: 22/11/2018 Cod.Fabr.: 300339 Reu. MS: 10033430019 vigente Cod.EAN13: SEM GTIN Total impostos paços: -R\$4,42(21,66%) Fonte:IBPT.	90183219	500	5102	CX	2	10,20000	20,40	20,40	3,67	0,00	0	18,00
8411	AGULHA DESC. 40 X 12 CX/100 UN (300017) BD Lote: 8318661 30/11/2023 Fabr.: 22/11/2018 Cod.Fabr.: 300017 Reu. MS: 10033430019 vigente Cod.EAN13: SEM GTIN L51 Total impostos paços: -R\$5,78(21,66%) Fonte:IBPT.	90183219	000	5102	CX	20	13,20000	264,00	264,00	47,52	0,00	0	18,00
118389	AGULHA SEGURANCA ECLIPSE 13X4 CX/100 (30281264) BD (BRASIL) Lote: 8199950 31/07/2023 Fabr.: 18/07/2018 Cod.Fabr.: 30281264 Reu. MS: 10033430694 vigente Cod.EAN13: 7891463009142	90183219	000	5102	CX	3	47,00000	141,00	141,00	25,38	0,00	0	18,00
118329	ALCOOL 70% ANTI-SEPTICO RIALCOOL FR 250ML CX/30 (0510101112) RIOQUIMICA Lote: 1900473 28/02/2022 Fabr.: 20/02/2019 Cod.Fabr.: 0510101112 Reu. MS: NOTSIMP Cod.EAN13: 17897780208999 Decr.55 Total impostos paços: -R\$62,44(18,75%) Fonte:IBPT.	30039099	020	5102	CX	3	111,00000	333,00	222,01	39,96	0,00	0	18,00
119849	LUVA CIRURGICA ESTERIL6,5 SENSITEX CX/200 MUCAMBO Lote: 809 28/02/2021 Fabr.: Cod.Fabr.: 119849 Reu. MS: 10092410023 vigente Cod.EAN13: SEM GTIN Total impostos paços: -R\$13,58(21,50%) Fonte:IBPT.	40151100	000	5102	CX	3	204,00000	612,00	612,00	110,16	0,00	0	18,00
119792	LUVA CIRURGICA ESTERIL8,0 SENSITEX CX/200 MUCAMBO Lote: 843 31/10/2021 Fabr.: Cod.Fabr.: 119792 Reu. MS: 10092410023 vigente Cod.EAN13: SEM GTIN Total impostos paços: -R\$43,86(21,50%) Fonte:IBPT.	40151100	000	5102	CX	1	204,00000	204,00	204,00	36,72	0,00	0	18,00

DADOS ADICIONAIS	Reservado ao Fisco
Informações complementares Boletins Bancários Itau Anexo, caso não observarem ou não recebam, entrar em contato com o nosso setor de Crédito e Cobrança - 41-3028-2375; Decretos: 55 Base Calculo Reduzida conf. Item 17-A, Anexo II do Decreto 953/2015 do RICMS.	

## DADOS DOS PRODUTOS / SERVIÇOS

Cód.	Descrição dos Produtos / Serviços	NCM-SH	CST	CFOP	Un	Qtidade	Vlr. Unitario	Vlr. Total	BC ICMS	Vlr. ICMS	Vlr. IPI	IPI	ICMS
104868	SERINGA DESC 05ML S/AG C/ROSCA PLASTIPAK CX700 UN (990175) BD Lote: 8269964 30/09/2023 Fabr.: 26/09/2018 Cod Fabr.: 990175 Reg. MS: 10033430030 vigente Cod EAN13 SEM GTIN L51 Total impostos pagos: -R\$31,85(17,50%) Fonte: IBPT	90183119	500	5102	CX	1	182,00000	182,00	182,00	32,76	0,00	0	18,00
10357	SERINGA DESC 10ML S/AG C/ROSCA PLASTIPAK CX400 UN (990172) BD Lote: 8270726 30/09/2023 Fabr.: 28/09/2018 Cod Fabr.: 990172 Reg. MS: 10033430030 vigente Cod EAN13 SEM GTIN L51 Total impostos pagos: -R\$343,00(17,50%) Fonte: IBPT	90183119	500	5102	CX	10	196,00000	1.960,00	1.960,00	352,80	0,00	0	18,00
10379	SERINGA DESC 20ML S/AG S/ROSCA PLASTIPAK CX250 UN (990173) BD Lote: 8289573 31/10/2023 Fabr.: 16/10/2018 Cod Fabr.: 990173 Reg. MS: 10033430030 vigente Cod EAN13 SEM GTIN L51 Total impostos pagos: -R\$288,75(17,50%) Fonte: IBPT	90183119	500	5102	CX	10	165,00000	1.650,00	1.650,00	297,00	0,00	0	18,00

000637

# ESPELHO DA DANFE



Rua Anita Ribas, 410 - Bacacheri  
82.520-810 Curitiba - PR Fone/Fax: (41) 3028-2375  
CNPJ: 00.856.458/0001-39 Insc. Est.: 100.0603020  
Insc. Estadual Sub. Tributário:

**DANFE**  
Documento Auxiliar de  
Nota Fiscal Eletrônica  
1-Saída   
2-Entrada   
No. 254345  
Série 1



Chave de Acesso  
4119.0300.6564.6800.0139.5500.1000.2543.4510.0524.6775

Consulta de autenticidade no portal nacional da NF-e  
www.nfe.fazenda.gov.br/portal ou no site da Sefaz Autorizadora

Protocolo de autorização de uso  
141190050789004

Natureza Operação  
Venda a Prazo

DESTINATÁRIO/REMETENTE		CNPJ / CPF	Data Emissão
Razão Social HSM HOSPITAL E MATERNIDADE LTDA		00.855.774/0001-02	21/03/2019
Endereço RUA NEO ALVES MARTINS		Bairro Distrito ZONA 03	CEP 87.013-060
Município MARINGÁ	Fone/Fax (44) 3220-5522	UF PR	Inscrição Estadual isento
			Hora de Entrada/Saída

FATURA DUPLICATA

254345-A							
20/05/2019							
1.800,00							

DADOS BANCÁRIOS

Número 340238	Empenho:	Vendedor 444	Boleto Bancário Itau Ag: 3702 C/C: 05796-3
------------------	----------	-----------------	---

CÁLCULO DO IMPOSTO

Base de Cálculo do ICMS	Valor do ICMS	Base de Cálculo do ICMS Substituição	Valor do ICMS Substituição	Valor Total dos Produtos
1.800,00	324,00	0,00	0,00	1.800,00
Valor do Frete	Valor do Seguro	Valor do Desconto	Outras Despesas Acessórias	Valor do IPI
0,00	0,00	0,00	0,00	0,00
				Valor aprox de Tributos
				526,30
				Valor Total da Nota
				1.800,00

TRANSPORTADOR VOLUMES TRANSPORTADOS

Razão Social ATIVALOG TRANSPORTES LOGISTICA ARMAZENAGEM E DIS	Frete por Conta 0-Remetente (CIF)	Código ANTT	Placa do Veículo	UF	CNPJ / CPF
Endereço RUA MARIALVA	Município PINHAIS			PR	82.467.531/0001-53
Quantidade / Volumes 2	Esécie	Marca	Numeração	Peso Bruto (Kg)	Peso Líquido (Kg)
				4,000	4,000
				Cubagem Total	0,020

ENDEREÇO DE ENTREGA

Endereço RUA NEO ALVES MARTINS	3193	Bairro Distrito ZONA 03	CEP 87.013-060
Município MARINGÁ	UF PR		

DADOS DOS PRODUTOS / SERVIÇOS

Cod	Descrição dos Produtos / Serviços	NCM-SH	CST	CFOP	Un	Qtdade	Vlr. Unitario	Vlr. Total	BC.ICMS	Vlr. ICMS	Vlr. IPI	IPI	ICMS
115070	LANCETAS DE SEG. MEDISAFE 29 G (VERDE) CX/200 TKL Lote Y14J844P4 01/10/2023 Fabr. Cod Fabr.: 115070 Reg. MS: 80288090069 VIGEN Cod.EAN13: 7898547242389 Total impostos para: -R\$86,09(21,50%) Fonte:IBPT.....	90183999	000	5102	CX	10	40,00000	400,00	400,00	72,00	0,00	0	18,00
128643	TIRAS ACCU-CHEK ACTIVE CX/50 TIRAS 7124112033 ROCHE Lote 2469/232 31/03/2020 Fabr.: 11/06/2018 Cod Fabr.: 7124112033 Reg. MS: 81414020030 Cod.EAN13: 4015630064038 Total impostos para: -R\$440,30(31,35%) Fonte:IBPT.....	38220090	000	5102	CX	40	35,00000	1.400,00	1.400,00	252,00	0,00	0	18,00

DADOS ADICIONAIS

Informações complementares Boletos Bancários Itau Anexo, caso não observarem ou não recebam, entrar em contato com o nosso setor de Crédito e Cobrança - 41-3028-2375.	Reservado ao Fisco
--	--------------------

# ESPELHO DA DANFE



Rua Anita Ribas, 410 - Bacacheri  
 82.520-810 Curitiba - PR Fone/Fax: (41) 3028-2375  
 CNPJ: 00.856.458/0001-39 Insc. Est.: 100.0603020  
 Insc. Estadual Sub. Tributário:

**DANFE**  
 Documento Auxiliar de  
 Nota Fiscal Eletrônica  
 1-Saida   
 2-Entrada   
 No. 255846  
 Série 1



000638

Chave de Acesso  
 4119.0400.6564.6800.0139.5500.1000.2558.4610.0526.7996

Consulta de autenticidade no portal nacional da NF-e  
 www.nfe.fazenda.gov.br/portal ou no site da Sefaz Autorizadora

Natureza Operação: Venda a Prazo Protocolo de autorização de uso: 141190060698261

DESTINATÁRIO / REMETENTE		CNPJ / CPF	Data Emissão
Razão Social HSM HOSPITAL E MATERNIDADE LTDA		00.855.774/0001-02	04/04/2019
Endereço	Bairro Distrito	CEP	Data Entrada/Saida
RUA NEO ALVES MARTINS 3193	ZONA 03	87.013-060	
Município	Fone/Fax	UF	Inscrição Estadual
MARINGA	(44) 3220-5522	PR	isento
			Hora de Entrada/Saida

FATURA/ DUPLICATA	255846-A	03/06/2019	3.393,89
-------------------	----------	------------	----------

DADOS DO PEDIDO		DADOS BANCÁRIOS	
Número	Empenho	Vendedor	Boleto Bancario
342042		444	Itau Ag: 3702 C/C: 05796-3

CÁLCULO DO IMPOSTO		Base de Cálculo do ICMS		Valor do ICMS		Base de Cálculo do ICMS Substituição		Valor do ICMS Substituição		Valor Total dos Produtos	
		3.246,77		584,42		0,00		0,00		3.393,89	
Valor do Frete		Valor do Seguro		Valor do Desconto		Outras Despesas Acessórias		Valor do IPI		Valor Total da Nota	
0,00		0,00		0,00		0,00		0,00		3.393,89	
								Valor aprox de Tributos			
								930,71			

TRANSPORTADOR VOLUMES TRANSPORTADOS		Frete por Conta		Código ANTT		Placa do Veículo		UF		CNPJ / CPF	
Razão Social ATIVALOG TRANSPORTES LOGISTICA ARMAZENAGEM E DIS		0-Remetente (CIF)						PR		82.467.531/0001-53	
Endereço		Município		UF		Inscrição Estadual					
RUA MARIALVA 441		PINHAIS		PR		90382097-76					
Quantidade / Volumens		Espécie		Marca		Numeração		Peso Bruto (Kg)		Peso Líquido (Kg)	
19								65,000		65,000	
										Cubagem Total	
										0,240	

ENDEREÇO DE ENTREGA		Bairro Distrito		CEP	
Endereço RUA NEO ALVES MARTINS 3193		ZONA 03		87.013-060	
Município		UF			
MARINGA		PR			

DADOS DOS PRODUTOS / SERVIÇOS												
Cód	Descrição dos Produtos / Serviços	NCM-SH	CST	CFOP	Un	Qtzde	Vlr. Unitario	Vlr. Total	BC.ICMS	Vlr. ICMS	Vlr. IPI	ICMS
124729	ALCOOL 70% ANTI-SEPTICO RIALCOOL FR 250ML CX/30 (0510101112) RIOQUIMICA Lote 1900473 28/02/2022 Fabr.: 20/02/2019 Cod Fabr.: 0510101112 Reu. MS: NOTSIMP Cod EAN13: 17897780208999 Decr: 55 Total impostos pagos.: R\$41,63 (18,75%) Fonte: IBPT.	30039099	020	5102	CX	2	111,00000	222,00	148,01	26,64	0,00	18,00
107778	CLOREXIDINA RIOHEX 0,5% ALCOOLICA FR 100ML CX/30 (0510101609) RIOQUIMICA Lote 1900092 14/01/2022 Fabr.: 16/01/2019 Cod Fabr.: 0510101609 Reu. MS: NOTSIMP Cod EAN13: SEM GTIN Decr: 55 L42 Total impostos pagos.: R\$58,69 (26,75%) Fonte: IBPT.	30049047	020	5102	CX	3	73,13000	219,39	146,27	26,33	0,00	18,00
9293	ELETRODO MONIT.CARDIACA 2223 BRQ PCT/50 UND 3M Lote 1901600485 16/01/2021 Fabr.: 16/01/2019 Cod Fabr.: HB004095228 Reu. MS: 80284930237 vigente Cod EAN13: 7891040146468 Total impostos pagos.: R\$58,97 (31,85%) Fonte: IBPT.	90181990	000	5102	PCTE	100	18,90000	1.890,00	1.890,00	340,20	0,00	18,00
	LUVA CIRG ESTERIL 6,5 SENSIFREE ANTI-ALERGICA MUCAMBO Lote 832 31/08/2021 Fabr.: Cod Fabr.: 7546 Reu. MS: 10092410045 VIGEN Cod EAN13: 7896098811511 Total impostos pagos.: R\$9,35 (21,50%) Fonte: IBPT.	40151100	000	5102	PAR	15	2,90000	43,50	43,50	7,83	0,00	18,00
7547	LUVA CIRG ESTERIL 7,0 SENSIFREE ANTI-ALERGICA MUCAMBO Lote 903 31/01/2022 Fabr.: Cod Fabr.: 7547 Reu. MS: 10092410045 VIGEN Cod EAN13: 7896098811528 Total impostos pagos.: R\$12,47 (21,50%) Fonte: IBPT.	40151100	000	5102	PAR	20	2,90000	58,00	58,00	10,44	0,00	18,00
7548	LUVA CIRG ESTERIL 7,5 SENSIFREE ANTI-ALERGICA MUCAMBO Lote 906 28/02/2022 Fabr.: Cod Fabr.: 7548 Reu. MS: 10092410045 VIGEN Cod EAN13: 7896098811535	40151100	000	5102	PAR	20	2,90000	58,00	58,00	10,44	0,00	18,00

DADOS ADICIONAIS	
Informações complementares	Reservado ao Fisco
Decretos: 55. Base Calculo Reduzida conf. Item 17-A, Anexo II do Decreto 953/2015 do RICMS.	

## DADOS DOS PRODUTOS / SERVIÇOS

Cód	Descrição dos Produtos / Serviços	NCM-SH	CST	CFOP	Un	Qtidade	Vlr. Unitario	Vlr. Total	BC ICMS	Vlr. ICMS	Vlr. IPI	IPI	ICMS
7549	Total impostos PIS/PAS - R\$12,47(21,50%) Fonte:IBPT LUVA CIRG ESTERIL 8,0 SENSIFREE ANTI-ALERGICA MUCAMBO Lote 905 28/02/2022 Fabr.: Cod Fabr.: 7549 Reg. MS: 10092410045 VIGEN Cod EAN13: 7896098811542 Total impostos PIS/PAS - R\$12,47(21,50%) Fonte:IBPT	40151100	000	5102	PAR	20	2,90000	58,00	58,00	10,44	0,00	0	18,00
7550	Total impostos PIS/PAS - R\$56,24(21,50%) Fonte:IBPT LUVA CIRG ESTERIL 8,5 SENSIFREE ANTI-ALERGICA MUCAMBO Lote 905 28/02/2022 Fabr.: Cod Fabr.: 7550 Reg. MS: 10092410023 VIGEN Cod EAN13: 7896098811559 Total impostos PIS/PAS - R\$56,24(21,50%) Fonte:IBPT	40151100	000	5102	PAR	10	2,90000	29,00	29,00	5,22	0,00	0	18,00
119849	Total impostos PIS/PAS - R\$543,86(21,50%) Fonte:IBPT LUVA CIRURGICA ESTERIL 6,5 SENSITEX CX/200 MUCAMBO Lote 814 30/04/2021 Fabr.: Cod Fabr.: 119849 Reg. MS: 10092410023 vigente Cod EAN13: SEM GTIN Total impostos PIS/PAS - R\$543,86(21,50%) Fonte:IBPT	40151100	000	5102	CX	1	204,00000	204,00	204,00	36,72	0,00	0	18,00
11985	Total impostos PIS/PAS - R\$543,86(21,50%) Fonte:IBPT LUVA CIRURGICA ESTERIL 7,0 SENSITEX CX/200 MUCAMBO Lote 839 31/10/2021 Fabr.: Cod Fabr.: 119849 Reg. MS: 10092410023 vigente Cod EAN13: SEM GTIN Total impostos PIS/PAS - R\$543,86(21,50%) Fonte:IBPT	40151100	000	5102	CX	1	204,00000	204,00	204,00	36,72	0,00	0	18,00
11986	Total impostos PIS/PAS - R\$543,86(21,50%) Fonte:IBPT LUVA CIRURGICA ESTERIL 7,5 SENSITEX CX/200 MUCAMBO Lote 848 30/11/2021 Fabr.: Cod Fabr.: 119849 Reg. MS: 10092410023 vigente Cod EAN13: SEM GTIN Total impostos PIS/PAS - R\$543,86(21,50%) Fonte:IBPT	40151100	000	5102	CX	1	204,00000	204,00	204,00	36,72	0,00	0	18,00
119792	Total impostos PIS/PAS - R\$543,86(21,50%) Fonte:IBPT LUVA CIRURGICA ESTERIL 8,0 SENSITEX CX/200 MUCAMBO Lote 843 31/10/2021 Fabr.: Cod Fabr.: 119792 Reg. MS: 10092410023 vigente Cod EAN13: SEM GTIN Total impostos PIS/PAS - R\$543,86(21,50%) Fonte:IBPT	40151100	000	5102	CX	1	204,00000	204,00	204,00	36,72	0,00	0	18,00

ESPELHO DA DANFE



Rua Anita Ribas, 410 - Babocheiri  
82.520-810 Curitiba - PR Fone/Fax: (41) 3028-2375  
CNPJ: 00.855.488/0001-39 Insc. Est.: 100.0603020  
Insc. Estadual Sub. Tributário:

**DANFE**  
Documento Auxiliar de  
Nota Fiscal Eletrônica  
1-Saída  
2-Entrada 1  
No. 256186  
Série 1



Chave de Acesso  
4119.0400.6564.6800.0139.5500.1000.2561.8610.0527.4005

Consulta de autenticidade no portal nacional da NF-e  
www.nfe.fazenda.gov.br/portal ou no site da Sefaz Autorizadora

Natureza Operação: Venda a Prazo  
Protocolo de autorização de uso: 141190062595982

DESTINATÁRIO / REMETENTE		CNPJ / CPF	Data Emissão
Razão Social HSM HOSPITAL E MATERNIDADE LTDA		00.855.774/0001-02	08/04/2019
Endereço RUA NEO ALVES MARTINS		Bairro Distrito ZONA 03	CEP 87.013-060
Município MARINGÁ		Fone/Fax (44) 3220-5522	UF PR
		Inscrição Estadual isento	Hora de Entrada/Saída

FATURA/ DUPLICATA	256186-A	08/05/2019	644,86
-------------------	----------	------------	--------

DADOS DO PEDIDO		DADOS BANCÁRIOS	
Número 342466	Empenho	Vendedor 444	Boleto Bancário Itau Ag: 3702 C/C: 05796-3

CÁLCULO DO IMPOSTO							
Base de Cálculo do ICMS	644,86	Valor do ICMS	116,07	Base de Cálculo do ICMS Substituição	0,00	Valor do ICMS Substituição	0,00
Valor do Frete	0,00	Valor do Seguro	0,00	Valor do Desconto	0,00	Outras Despesas Acessórias	0,00
						Valor do IPI	0,00
						Valor aprox de Tributos	189,72
						Valor Total dos Produtos	644,86
						Valor Total da Nota	644,86

TRANSPORTADOR VOLUMES TRANSPORTADOS							
Razão Social ATIVALOG TRANSPORTES LOGISTICA ARMAZENAGEM E DIS		Frete por Conta 0-Remetente (CIF)	Código ANTT	Placa do Veículo	UF	CNPJ / CPF	
Endereço RUA MARIALVA		Município PINHAIS			PR	82.467.531/0001-53	
Quantidade / Volumes 1		Especie	Marca	Numeração	Peso Bruto (Kg) 2,000	Peso Líquido (Kg) 2,000	Cubagem Total 0,000

ENDEREÇO DE ENTREGA			
Endereço RUA NEO ALVES MARTINS		Bairro Distrito ZONA 03	CEP 87.013-060
Município MARINGÁ		UF PR	

DADOS DOS PRODUTOS / SERVIÇOS												
Cód	Descrição dos Produtos / Serviços	NCM-SH	CST	CFOP	Un	Qtzde	Vlr. Unitario	Vlr. Total	BC ICMS	Vlr. ICMS	Vlr. IPI	ICMS
112011	SABONETEIRA STANDARD ESPUMASPRAY AUTOMATICA 1000ML (0510400711) RIOQUIMICA Lote: PREVO04 Fabr.: Cod.Fabr: 0510400711 Rea. MS: ISENT0 Cod.EAN13: SEM GTIN Total impostos pagos: -R\$189,72(29,42%) Fonte:UBRT	84248910	000	5102	PECA	2	322,43000	644,86	644,86	116,07	0,00	18,00

DADOS ADICIONAIS	
Informações complementares Boletos Bancários Itau Anexo, caso não observarem ou não recebam, entrar em contato com o nosso setor de Crédito e Cobrança - 41-3028-2375.	Reservado ao Fisco

# ESPELHO DA DANFE

000641



Rua Anita Ribas, 410 - Bacacheri  
 82.520-510 Curitiba - PR Fone/Fax: (41) 3028-2375  
 CNPJ: 00.658.468/0001-39 Insc. Est.: 100.0603020  
 Insc. Estadual Sub. Tributário:

**DANFE**  
 Documento Auxiliar de  
 Nota Fiscal Eletrônica  
 1-Saída   
 2-Entrada   
 No. 257611  
 Série 1



Chave de Acesso  
 4119.0400.6564.6800.0139.5500.1000.2576.1110.0529.5720

Consulta de autenticidade no portal nacional da NF-e  
[www.nfe.fazenda.gov.br/portal](http://www.nfe.fazenda.gov.br/portal) ou no site da Sefaz Autorizadora

Natureza Operação: Venda a Prazo  
 Protocolo de autorização de uso: 141190072527912

DESTINATÁRIO/REMETENTE		CNPJ / CPF	Data Emissão
Razão Social HSM HOSPITAL E MATERNIDADE LTDA		00.855.774/0001-02	24/04/2019
Endereço RUA NEO ALVES MARTINS 3193		Bairro Distrito ZONA 03	CEP 87.013-060
Município MARINGÁ	Fone/Fax (44) 3220-5522	UF PR	Inscrição Estadual isento
			Data Entrada/Saída
			Hora de Entrada/Saída

FATURA/ DUPLICATA										
257611-A										
23/06/2019										
10.059,54										

DADOS DO PEDIDO		DADOS BANCÁRIOS	
Numero 344078	Empenho	Vendedor 444	Boleto Bancario Itau Ag: 3702 C/C: 05796-3

CÁLCULO DO IMPOSTO							
Base de Cálculo do ICMS	Valor do ICMS	Base de Cálculo do ICMS Substituição	Valor do ICMS Substituição	Valor Total dos Produtos			
9.642,94	1.735,73	0,00	0,00	10.059,54			
Valor do Frete	Valor do Seguro	Valor do Desconto	Outras Despesas Acessórias	Valor do IPI	Valor aprox de Tributos	Valor Total da Nota	
0,00	0,00	0,00	0,00	0,00	2.264,58	10.059,54	

TRANSPORTADOR VOLUMES TRANSPORTADOS		Frete por Conta	Código ANTT	Placa do Veículo	UF	CNPJ / CPF
Razão Social BAUER TRANSPORTADORA LTDA		0-Remetente (CIF)			PR	04.353.469/0010-56
Endereço BR 116		Município CURITIBA			PR	Inscrição Estadual 9064018601
Quantidade / Volumes	Especie	Marca	Número	Peso Bruto (Kg)	Peso Líquido (Kg)	Cubagem Total
52				200,000	200,000	1,420

ENDERECO DE ENTREGA			Bairro Distrito	CEP
Endereço RUA NEO ALVES MARTINS 3193			ZONA 03	87.013-060
Município MARINGÁ	UF PR			

DADOS DOS PRODUTOS / SERVIÇOS													
Cód.	Descrição dos Produtos / Serviços	NCM-SH	CST	CFOP	Un	Qtde	Vir. Unitario	Vir. Total	BC-ICMS	Vir. ICMS	Vir. IPI	IPI	ICMS
8411	AGULHA DESC. 40 X 12 CX/100 UN (300017) BD Lote: 9030894 31/01/2024 Fabr.: 31/01/2019 Cod.Fabr.: 300017 Reg. MS: 10033430019 vigente Cod.EAN13: 310017 Total impostos pagos.-R\$142,96(21,66%) Fonte:IBPT	90183219	000	5102	CX	50	13,20000	660,00	660,00	118,80	0,00	0	18,00
121951	BICARBONATO DE SODIO 8,4% CX/35 FR 250ML. HYPOFARMA Lote 19020271 28/02/2021 Fabr.: 11/02/2019 Cod.Fabr.: 123951 Reg. MS: 1038700560087 Cod.EAN13: 7898122913369 Decr. 55 Total impostos pagos.-R\$124,67(18,75%) Fonte:IBPT	30039099	020	5102	CX	1	664,90000	664,90	443,29	79,79	0,00	0	18,00
127515	CAMPO OPERATORIO ESTERIL GRX 10X9CM PCTE C/05 (F08102) POLAR FIX Lote: 22716 11/12/2023 Fabr.: Cod.Fabr.: F08102 Reg. MS: 8003400014 VIGENT Cod.EAN13: 7898010922480 Total impostos pagos.-R\$263,61(17,36%) Fonte:IBPT	30059090	300	5102	PCTE	144	4,90000	705,60	705,60	127,01	0,00	0	18,00
78	CLOREXIDINA RIOHEX 0,5% ALCOOLICA FR 100ML CX/30 (0510101609) RIOQUIMICA Lote: 1901026 27/03/2022 Fabr.: 28/03/2019 Cod.Fabr.: 0510101609 Reg. MS: NOTSIMP Cod.EAN13: SEM GTIN Decr. 55 L42 Total impostos pagos.-R\$156,50(26,75%) Fonte:IBPT	30049047	020	5102	CX	8	73,13000	585,04	390,05	70,21	0,00	0	18,00
555	FITA ADESIVA BRANCA M-332 19MM X 50M 3M Lote 1900900348 09/01/2021 Fabr.: 09/01/2019 Cod.Fabr.: H0002294108 Reg. MS: ISENT0 Cod.EAN13: 7891040003310 Total impostos pagos.-R\$353,14(34,12%) Fonte:IBPT	48114110	000	5102	RL	150	6,90000	1.035,00	1.035,00	186,30	0,00	0	18,00
485	FITA MICROPORE 25MMX10M 1530 C/CAPA 3M Lote 111115 30/01/2021 Fabr.: Cod.Fabr.: H0001400805 Reg. MS: 10002079007 VIGENT Cod.EAN13: 7891040034642 L51 Total impostos pagos.-R\$114,39(30,75%) Fonte:IBPT	30051090	300	5102	RL	80	4,65000	372,00	372,00	66,96	0,00	0	18,00

DADOS ADICIONAIS	
Informações complementares Decretos: 55: Base Calculo Reduzida conf Item 17-A, Anexo II do Decreto 953/2015 do RICMS	Reservado ao Fisco



## DADOS DOS PRODUTOS / SERVIÇOS

Cód.	Descrição dos Produtos / Serviços	NCM-SH	CST	CFOP	Un	Qtidade	Vir. Unitario	Vir. Total	BC ICMS	Vir. ICMS	Vir. IPI	IPI	ICMS
119849	LUVA CIRURGICA ESTERIL 6,5 SENSITEX CX/200 MUCAMBO Lote: 814 30/04/2021 Fabr.: Cod Fabr.: 119849 Reu. MS: 10092410023 vigente Cod EAN13: SEM GTIN Total impostos pagos: -R\$43,86(21,50%) Fonte:IRPT.	40151100	000	5102	CX	1	204,00000	204,00	204,00	36,72	0,00	0	18,00
11985	LUVA CIRURGICA ESTERIL 7,0 SENSITEX CX/200 MUCAMBO Lote: 839 31/10/2021 Fabr.: Cod Fabr.: 119849 Reu. MS: 10092410023 vigente Cod EAN13: SEM GTIN Total impostos pagos: -R\$87,72(21,50%) Fonte:IRPT.	40151100	000	5102	CX	2	204,00000	408,00	408,00	73,44	0,00	0	18,00
10357	SERINGA DESC 10ML S/AG C/ROSCA PLASTIPAK CX/400 UN (990172) BD Lote: 8352912 31/12/2023 Fabr.: 02/01/2019 Cod Fabr.: 990172 Reu. MS: 10033430030 vigente Cod EAN13: SEM GTIN L51 Total impostos pagos: -R\$534,50(17,50%) Fonte:IRPT.	90183119	500	5102	CX	15	196,00000	2.940,00	2.940,00	529,20	0,00	0	18,00
10379	SERINGA DESC 20ML S/AG S/ROSCA PLASTIPAK CX/250 UN (990173) BD Lote: 8316780 30/11/2023 Fabr.: 12/11/2018 Cod Fabr.: 990173 Reu. MS: 10033430030 vigente Cod EAN13: SEM GTIN L51 Total impostos pagos: -R\$375,38(17,50%) Fonte:IRPT.	90183119	500	5102	CX	13	165,00000	2.145,00	2.145,00	386,10	0,00	0	18,00
103744	SERINGA DESC 60ML BICO LONGO CATETER CX/40 UN (302828) BD Lote: 8270797 30/09/2023 Fabr.: 27/09/2018 Cod Fabr.: 302828 Reu. MS: 10033430626 vigente Cod EAN13: SEM GTIN Total impostos pagos: -R\$87,86(25,84%) Fonte:IRPT.	90183119	200	5102	CX	1	340,00000	340,00	340,00	61,20	0,00	0	18,00

# ESPELHO DA DANFE

000643



Rua Anita Ribas, 410 - Bacochei  
 82.520-810 Curitiba - PR Fone/Fax: (41) 3028-2375  
 CNPJ: 00.656.468/0001-39 Insc. Est.: 100.0603020  
 Insc. Estadual Sub. Tributário:

**DANFE**  
 Documento Auxiliar de  
 Nota Fiscal Eletrônica  
 1-Saída   
 2-Entrada   
 No. 259994  
 Série 1



Chave de Acesso  
 4119.0500.6564.6800.0139.5500.1000.2599.9410.0533.1362

Consulta de autenticidade no portal nacional da NF-e  
[www.nfe.fazenda.gov.br/portal](http://www.nfe.fazenda.gov.br/portal) ou no site da Sefaz Autorizadora

Natureza Operação: Venda a Prazo  
 Protocolo de autorização de uso: 141190089300127

DESTINATÁRIO/REMETENTE		CNPJ / CPF	Data Emissão
Razão Social HSM HOSPITAL E MATERNIDADE LTDA		00.855.774/0001-02	21/05/2019
Endereço RUA NEO ALVES MARTINS 3193		Bairro Distrito ZONA 03	CEP 87.013-060
Município MARINGÁ	Fone/Fax (44) 3220-5522	UF PR	Inscrição Estadual isento
		Hora de Entrada/Saída	

FATURA/DUPLICATA	259994-A								
	20/07/2019								
	5.591,80								

DADOS DO PEDIDO		DADOS BANCÁRIOS	
Número 347493	Empenho:	Vendedor: 444	Boleto Bancario Itau Ag: 3702 C/C: 05796-3

CALCULO DO IMPOSTO		Base de Cálculo do ICMS		Valor do ICMS		Base de Cálculo do ICMS Substituição		Valor do ICMS Substituição		Valor Total dos Produtos	
5.439,28		979,07		0,00		0,00		0,00		5.591,80	
Valor do Frete		Valor do Seguro		Valor do Desconto		Outras Despesas Acesórias		Valor do IPI		Valor Total da Nota	
0,00		0,00		0,00		0,00		0,00		5.591,80	
								Valor aprox de Tributos			
								1.414,87			

TRANSPORTADOR VOLUMES TRANSPORTADOS		Frete por Conta		Código ANTT		Placa do Veículo		UF		CNPJ / CPF	
Razão Social ATIVALOG TRANSPORTES LOGISTICA ARMAZENAGEM E DIS		0-Remetente (CIF)						PR		82.467.531/0001-53	
Endereço RUA MARIALVA 441		Município PINHAIS						PR		Inscrição Estadual 90382097-76	
Quantidade / Volumes 21		Especie		Marca		Numeracão		Peso Bruto (Kg)		Peso Líquido (Kg)	
								85,000		85,000	
										Cubagem Total 0,460	

ENDERECO DE ENTREGA		Bairro Distrito		CEP	
Endereço RUA NEO ALVES MARTINS 3193		ZONA 03		87.013-060	
Município MARINGÁ		UF PR			

Cód	Descrição dos Produtos / Serviços	NCM-SH	CST	CFOP	Un	Qtde	Vlr. Unitario	Vlr. Total	BC ICMS	Vlr. ICMS	Vlr. IPI	IPI	ICMS
128376	CLOREXIDINA RIOHEX 2% AQUOSA (TOPICO) 1000ML CX/12 (0510105086) RIOQUIMICA Lote 1803459 12/06/2020 Fabr.: 13/06/2018 Cod Fabr.: 0510105086 Reg. MS: NOT SIMPLIF Cod EAN13: 7897780218212 Decr: 55 Total impostos pagos.: R\$33,97(26,75%) Fonte:IBPT.	30049047	020	5102	CX	1	127,00000	127,00	84,67	15,24	0,00	0	18,00
9293	ELETRODO MONIT CARDIACA 2223 BRQ PCT/50 UND 3M Lote 190600691 01/03/2021 Fabr.: 01/03/2019 Cod Fabr.: HB004095228 Reg. MS: 80284930237 viente Cod EAN13: 7891040146468 Total impostos pagos.: R\$371,76(39,34%) Fonte:IBPT.	90181990	000	5102	PCTE	50	18,90000	945,00	945,00	170,10	0,00	0	18,00
555	FITA ADESIVA BRANCA M-332 19MM X 50M 3M Lote 1908000210 14/01/2021 Fabr.: 25/01/2019 Cod Fabr.: H0002294108 Reg. MS: ISENT0 Cod EAN13: 7891040003310 Total impostos pagos.: R\$235,43(31,12%) Fonte:IBPT.	48114110	000	5102	RL	100	6,90000	690,00	690,00	124,20	0,00	0	18,00
488	FITA MICROPORE 50MMX10M 1530 C/CAPA 3M Lote 122619 05/02/2021 Fabr.: 05/02/2019 Cod Fabr.: H0001400839 Reg. MS: 10002079007 VIGEN' LPos Cod EAN13: 7891040034666 Total impostos pagos.: R\$88,56(30,75%) Fonte:IBPT.	30051090	500	5102	RL	30	9,60000	288,00	288,00	51,84	0,00	0	18,00
5532	PLACA ELETROCIURGICA 9130F S/REM UNIV. INTEIRA ENV C/5 UND 3M Lote 202101AU 18/01/2021 Fabr.: 19/01/2018 Cod Fabr.: H0002033555 Reg. MS: 10002070129 Cod EAN13: 7891040086856 Total impostos pagos.: R\$328,95(21,50%) Fonte:IBPT.	90189099	000	5102	ENV	30	51,00000	1.530,00	1.530,00	275,40	0,00	0	18,00
134198	PVPI RIODEINE DEGERMANTE FR 100ML TWIST OFF CX/30 (0510101306) RIOQUIMICA Lote 1805456 26/10/2020 Fabr.: 26/10/2018 Cod Fabr.: 0510101306 Reg. MS: not simplificada Cod EAN13: 7897780203133 Decr: 55 L42 Total impostos pagos.: R\$32,48(18,75%) Fonte:IBPT.	30039099	020	5102	CX	2	86,60000	173,20	115,47	20,79	0,00	0	18,00

DADOS ADICIONAIS	Reservado ao Fisco
Informações complementares	
Decretos: 55. Base Calculo Reduzida conf. Item 17-A, Anexo II do Decreto 933/2015 do RICMS.	

## DADOS DOS PRODUTOS / SERVIÇOS

Cod	Descrição dos Produtos / Serviços	NCM-SH	CST	CFOP	Un	Qtidade	Vir. Unitario	Vir. Total	BC ICMS	Vir. ICMS	Vir. IPTU	Vir. IPI	Vir. ICMS
108278	PVPI RIDEINE TOPICO FR 100ML CX/30 (0530100506) TWIST OFF RIOQUIMICA Lote: 1901082 28/03/2021 Fabr.: 30/03/2019 Cod Fabr.: 0530100506 Reg. MS: NOTSIMP Cod EAN13: 7897780203126 Descr: 55 Total impostos novos: R\$529,51(18,75%) Fonte:IBPT.	30039099	020	5102	CX	2	78,70000	157,40	104,94	18,89	0,00	0	18,00
104876	SERINGA DESC 3ML S/AG C/ROSCA PLASTIPAK CX1000 UN (990174) BD Lote: 8288863 31/10/2023 Fabr.: 31/10/2018 Cod Fabr.: 990174 Reg. MS: 10033430030 vigente Cod EAN13: SEM GTIN L51 Total impostos novos: R\$559,15(17,50%) Fonte:IBPT.	90183119	500	5102	CX	2	169,00000	338,00	338,00	60,84	0,00	0	18,00
104868	SERINGA DESC 05ML S/AG C/ROSCA PLASTIPAK CX700 UN (990175) BD Lote: 8352945 31/12/2023 Fabr.: 18/12/2018 Cod Fabr.: 990175 Reg. MS: 10033430030 vigente Cod EAN13: SEM GTIN L51 Total impostos novos: R\$549,79(17,50%) Fonte:IBPT.	90183119	500	5102	CX	2	142,10000	284,20	284,20	51,16	0,00	0	18,00
10357	SERINGA DESC 10ML S/AG C/ROSCA PLASTIPAK CX400 UN (990172) BD Lote: 9044847 29/02/2024 Fabr.: 01/03/2019 Cod Fabr.: 990172 Reg. MS: 10033430030 vigente Cod EAN13: SEM GTIN L51 Total impostos novos: R\$592,40(17,50%) Fonte:IBPT.	90183119	500	5102	CX	4	132,00000	528,00	528,00	95,04	0,00	0	18,00
10379	SERINGA DESC 20ML S/AG S/ROSCA PLASTIPAK CX250 UN (990173) BD Lote: 9046986 29/02/2024 Fabr.: 15/02/2019 Cod Fabr.: 990173 Reg. MS: 10033430030 vigente Cod EAN13: SEM GTIN L51 Total impostos novos: R\$92,93(17,50%) Fonte:IBPT.	90183119	500	5102	CX	4	132,75000	531,00	531,00	95,58	0,00	0	18,00

ESPELHO DA DANFE

000845



Rua Anita Ribas, 410 - Baciaheiri  
82.528-810 Curitiba - PR Fone/Fax: (41) 3028-2375  
CNPJ: 00.658.458/0001-39 Insc. Est.: 100.0603020  
Insc. Estadual Sub. Tributário:

DANFE  
Documento Auxiliar de  
Nota Fiscal Eletrônica  
1-Saída   
2-Entrada   
No. 260457  
Série 1



Chave de Acesso  
4119.0500.6564.6800.0139.5500.1000.2604.5710.0533.8253

Consulta de autenticidade no portal nacional da NF-e  
www.nfe.fazenda.gov.br/portal ou no site da Sefaz Autorizadora

Natureza Operação:  
BRINDES NÃO PERTENCENTES A LINHA DE COMERCIALIZAÇÃO

Protocolo de autorização de uso  
141190092828163

DESTINATÁRIO/REMETENTE		CNPJ / CPF	Data Emissão
Razão Social HSM HOSPITAL E MATERNIDADE LTDA		00.855.774/0001-02	27/05/2019
Endereço RUA NEO ALVES MARTINS		Bairro Distrito ZONA 03	Data Entrada/Saída
Município MARINGÁ		CEP 87.013-060	Hora de Entrada/Saída
Fone/Fax (44) 3220-5522		UF PR	Inscrição Estadual isento

FATURA/DUPLICATA									

DADOS DO PEDIDO		DADOS BANCÁRIOS	
Numero 348152	Espetro:	Vendedor 444	Boleto Bancario Itau Ag: 3702 C/C: 05796-3

CÁLCULO DO IMPOSTO		Base de Cálculo do ICMS		Valor do ICMS		Base de Cálculo do ICMS Substituição		Valor do ICMS Substituição		Valor Total dos Produtos	
0,00		0,00		0,00		0,00		0,00		54,39	
Valor do Frete		Valor do Seguro		Valor do Desconto		Outras Despesas Acessórias		Valor do IPI		Valor aprox de Tributos	
0,00		0,00		0,00		0,00		0,00		17,11	
Valor Total da Nota										54,39	

TRANSPORTADOR VOLUMES TRANSPORTADOS		Frete por Conta		Código ANTT		Placa do Veículo		UF		CNPJ / CPF	
Razão Social ATIVALOG TRANSPORTES LOGISTICA ARMAZENAGEM E DIS		0-Remetente (CIF)						PR		82.467.531/0001-53	
Endereço RUA MARIALVA		Município PINHAIS		UF PR		Inscrição Estadual 90382097-76					
Quantidade / Volumes		Especie		Marca		Numero		Peso Bruto (Kg)		Peso Liquido (Kg)	
1								0,000		0,000	
Cubagem Total										0,000	

ENDEREÇO DE ENTREGA		Bairro Distrito		CEP	
Endereço RUA NEO ALVES MARTINS		ZONA 03		87.013-060	
Município MARINGÁ		UF PR			

DADOS DOS PRODUTOS / SERVICOS													
Cod	Descrição dos Produtos / Servicos	NCM-SH	CST	CFOP	Un	Qtde	Vlr. Unitario	Vlr. Total	BC ICMS	Vlr. ICMS	Vlr. IPI	IPI	ICMS
126047	MONITOR ACCU-CHEK ACTIVE 6658008001 ROCHE Lote: 06047917 31/01/2020 Fabr.: 31/01/2018 Cod Fabr.: 6658008001 Rec. MS: 10287411023 Cod EAN13: 4915630063932 Decr: 51 Total impostos aprox. -R\$17,11(31,45%) Fonte:UBPT.	90278099	240	5910	PECA	1	54,39000	54,39	0,00	0,00	0,00	0	0,00

DADOS ADICIONAIS		Reservado ao Fisco	
<p>Informações complementares Boletins Bancários Itau Anexo, caso não observarem ou não receberem, entrar em contato com o nosso setor de Credito e Cobrança - 41-3028-2375; OPERAÇÃO BENEFICIADA PELA NÃO INCIDÊNCIA DO ICMS - SETOR CONSULTIVO ANO2010 CONSULTA N 69 05/10/2010; Decretos: 51: BRINDES NÃO PERTENCENTES A LINHA DE COMERCIALIZAÇÃO - SETOR CONSULTIVO ANO2010 CONSULTA N 69 DE 05/10/2010</p>			

# ESPELHO DA DANFE



Rua Anita Ribas, 410 - Bacacheri  
 82.520-210 Curitiba - PR Fone/Fax: (41) 3028-2375  
 CNPJ: 00.858.468/0001-39 Insc. Est.: 100.0503020  
 Insc. Estadual Sub. Tributário:

**DANFE**  
 Documento Auxiliar de  
 Nota Fiscal Eletrônica  
 1-Saida  
 2-Entrada   
 No. 264012  
 Série 1



000646

Chave de Acesso  
 4119.0700.6564.6800.0139.5500.1000.2640.1210.0539.1849

Consulta de autenticidade no portal nacional da NF-e  
[www.nfe.fazenda.gov.br/portal](http://www.nfe.fazenda.gov.br/portal) ou no site da Sefaz Autorizadora

Natureza Operação: Venda a Prazo  
 Protocolo de autorização de uso: 141190116503055

DESTINATÁRIO/REMETENTE		CNPJ / CPF	Data Emissão
Razão Social HSM HOSPITAL E MATERNIDADE LTDA		00.855.774/0001-02	02/07/2019
Endereço RUA NEO ALVES MARTINS		Bairro Distrito ZONA 03	CEP 87.013-060
Município MARINGÁ	Fone/Fax (44) 3220-5522	UF PR	Inscrição Estadual isento
			Data Entrada/Saida
			Hora de Entrada/Saida

FATURA/ DUPLICATA			
264012-A 01/08/2019 3.912,25	264012-B 31/08/2019 3.912,25	264012-C 30/09/2019 3.912,25	

DADOS DO PEDIDO		DADOS BANCARIOS	
Numero 352707	Empenho:	Vendedor 444	Boleto Bancario Itau Ag: 3702 C/C: 05796-3

CALCULO DO IMPOSTO		Base de Cálculo do ICMS		Valor do ICMS		Base de Cálculo do ICMS Substituição		Valor do ICMS Substituição		Valor Total dos Produtos		
11.118,81		2.001,39		0,00		0,00		0,00		11.736,75		
Valor do Frete	0,00	Valor do Seguro	0,00	Valor do Desconto	0,00	Outras Despesas Acessórias	0,00	Valor do IPI	0,00	Valor aprox de Tributos	2.769,58	
										Valor Total da Nota		11.736,75

TRANSPORTADOR VOLUMES TRANSPORTADOS		Frete por Conta		Código ANTT	Placa do Veiculo	UF	CNPJ / CPF
Razão Social BAUER TRANSPORTADORA LTDA		0-Remetente (CIF)				PR	04.353.469/0010-56
Endereço BR 116		Município CURITIBA					Inscrição Estadual 9064018601
Quantidade / Volumens	75	Especie	Marca	Numeração	Peso Bruto (Kg)	Peso Líquido (Kg)	Cubagem Total
					250,000	250,000	1,760

ENDERECO DE ENTREGA		Bairro Distrito	CEP
Endereço RUA NEO ALVES MARTINS		ZONA 03	87.013-060
Município MARINGÁ	UF PR		

DADOS DOS PRODUTOS / SERVIÇOS													
Cód	Descrição dos Produtos / Serviços	NCM-SH	CST	CFOP	Un	Qtdade	Vlr. Unitario	Vlr. Total	BC.ICMS	Vlr. ICMS	Vlr. IPI	IPI	ICMS
1828	AGULHA DESC. 25 X 08 CX/100 UN (300054) BD Lote 9009920 31/12/2023 Fabr: 10/01/2019 Cod Fabr: 300054 Reu. MS: 10033430019 vigente Cod EAN13: SEM GTIN L51 Total impostos paus.: R\$16,14(21,66%) Fonte:IBPT.	90183219	000	5102	CX	10	7,45000	74,50	74,50	13,41	0,00	0	18,00
8411	AGULHA DESC. 40 X 12 CX/100 UN (300017) BD Lote 9059798 29/02/2024 Fabr: 01/03/2019 Cod Fabr: 300017 Reu. MS: 10033430019 vigente Cod EAN13: SEM GTIN L51 Total impostos paus.: R\$27,68(21,66%) Fonte:IBPT.	90183219	000	5102	CX	100	10,05000	1.005,00	1.005,00	180,90	0,00	0	18,00
117137	AGULHA SEGURANCA ECLIPSE 25 X 7 CX/100 (30281864) BD (BRASIL) Lote 9057542 29/02/2024 Fabr: 26/02/2019 Cod Fabr: 30281864 Reu. MS: 10033430694 vigente Cod EAN13: 7891463009203 Total impostos paus.: R\$27,72(21,66%) Fonte:IBPT.	90183219	500	5102	CX	4	32,00000	128,00	128,00	23,04	0,00	0	18,00
729	ALCOOL 70% ANTI-SEPTICO RIALCOOL FR 250ML CX/30 (0510101112) RIOQUIMICA Lote 1901536 30/04/2022 Fabr: 02/05/2019 Cod Fabr: 0510101112 Reu. MS: NOTSIMP Cod EAN13: 17897780208999 Decr 55 Total impostos paus.: R\$55,13(18,75%) Fonte:IBPT.	30039099	020	5102	CX	3	98,00000	294,00	196,01	35,28	0,00	0	18,00
107778	CLOREXIDINA RIOHEX 0,5% ALCOOLICA FR 100ML CX/30 (0510101609) RIOQUIMICA Lote 1901222 11/04/2022 Fabr: 12/04/2019 Cod Fabr: 0510101609 Reu. MS: NOTSIMP Cod EAN13: SEM GTIN Decr 55 L42 Total impostos paus.: R\$136,43(26,75%) Fonte:IBPT.	30049047	020	5102	CX	10	51,00000	510,00	340,02	61,20	0,00	0	18,00
128376	CLOREXIDINA RIOHEX 2% AQUOSA (TOPICO) 1000ML CX/12 (0510105086) RIOQUIMICA Lote 1803459 12/06/2020 Fabr: 13/06/2018 Cod Fabr: 0510105086 Reu. MS: NOT SIMPLIF Cod EAN13: 7897780218212 Decr 55 Total impostos paus.: R\$33,71(26,75%) Fonte:IBPT.	30049047	020	5102	CX	1	126,00000	126,00	84,00	15,12	0,00	0	18,00

DADOS ADICIONAIS		Reservado ao Fisco
Informações complementares Decretos 55; Base Calculo Reduzida conf. Item 17-A, Anexo II do Decreto 953/2015 do RICMS.		

## DADOS DOS PRODUTOS / SERVIÇOS

Cód.	Descrição dos Produtos / Serviços	NCM-SH	CST	CFOP	Un	Otdade	Vir. Unitário	Vir. Total	BC ICMS	Vir. ICMS	Vir. IPI	IPI	ICMS
136280	CLOREXIDINA RIOHEX 2% DEGERMANTE C/DISP 1000ML CX/12 (0510101717) RIOQUIMICA Lote: 1901289 12/04/2022 Fabr.: 18/04/2019 Cod Fabr.: 0510101717 Reg. MS: NOT SIMPLIFI Cod EAN13: 07897780209449 Decr: 55 L42 Total impostos pagos: -R\$112,35(26,75%) Fonte:IBPT	30049047	020	5102	CX	2	210,00000	420,00	280,01	50,40	0,00	0	18,00
106267	CLOREXIDINA RIOHEX 2% DEGERMANTE FR 100ML CX/30 (0510101710) RIOQUIMI Lote: 1901506 30/04/2022 Fabr.: 02/05/2019 Cod Fabr.: 0510101710 Reg. MS: NOTIF SIMPLIF Cod EAN13: 7897780203669 Decr: 55 Total impostos pagos: -R\$55,37(26,75%) Fonte:IBPT	30049047	020	5102	CX	3	69,00000	207,00	138,01	24,84	0,00	0	18,00
112380	CLOREXIDINA RIOHEX 2% ESPUMA 1000ML REFIL STANDARD (0510105004) RIOQUIMICA Lote: 1801972 10/04/2021 Fabr.: 14/04/2018 Cod Fabr.: 0510105004 Reg. MS: NOT SIMP Per7 Cod EAN13: 7897780213477 Total impostos pagos: -R\$17,39(26,75%) Fonte:IBPT	30049047	000	5102	UNID	1	65,00000	65,00	65,00	11,70	0,00	0	18,00
9293	ELETRODO MONIT CARDIACA 2223 BRQ PCT/50 UND 3M Lote: 1907500115 16/03/2021 Fabr.: 16/03/2019 Cod Fabr.: HB004095228 Reg. MS: 80284930237 vigente Cod EAN13: 7891040146468 Total impostos pagos: -R\$157,36(39,34%) Fonte:IBPT	90181990	000	5102	PCTE	20	20,00000	400,00	400,00	72,00	0,00	0	18,00
555	FITA ADESIVA BRANCA M-332 19MM X 50M 3M Lote: 1908000210 14/01/2021 Fabr.: 25/01/2019 Cod Fabr.: H0002294108 Reg. MS: ISENT0 Cod EAN13: 7891040003310 Total impostos pagos: -R\$169,51(34,12%) Fonte:IBPT	48114110	000	5102	RL	72	6,90000	496,80	496,80	89,42	0,00	0	18,00
474	FITA CIRG TRANSPORE 100MM X 4,5M 1527 3M Lote: 176978 16/05/2021 Fabr.: 16/05/2019 Cod Fabr.: H0001400755 Reg. MS: 10002079007 VIGEN LPos Cod EAN13: 7891040034703 Total impostos pagos: -R\$176,75(30,75%) Fonte:IBPT	30051090	000	5102	RL	30	19,16000	574,80	574,80	103,46	0,00	0	18,00
	FITA MICROPORE 12,5MMX10M 1530 C/CAPA 3M Lote: 159070 10/04/2021 Fabr.: 10/04/2019 Cod Fabr.: H0001842782 Reg. MS: 10002079007 VIGEN L51 Cod EAN13: 7891040034628 Total impostos pagos: -R\$578,41(30,75%) Fonte:IBPT	30051090	000	5102	RL	50	5,10000	255,00	255,00	45,90	0,00	0	18,00
486	FITA MICROPORE 25MMX10M 1530 C/CAPA 3M Lote: 157689 09/04/2021 Fabr.: 09/04/2019 Cod Fabr.: H0001400805 Reg. MS: 10002079007 VIGEN L51 Cod EAN13: 7891040034642 Total impostos pagos: -R\$113,16(30,75%) Fonte:IBPT	30051090	500	5102	RL	80	4,60000	368,00	368,00	66,24	0,00	0	18,00
504	FITA MICROPORE 25MMX10M COR DA PELE 1533 3M Lote: 193744 17/06/2021 Fabr.: 17/06/2019 Cod Fabr.: H0001907734 Reg. MS: 10002079007 VIGEN L51 Cod EAN13: 7891040034659 Total impostos pagos: -R\$132,89(30,75%) Fonte:IBPT	30051090	500	5102	RL	80	5,40000	432,00	432,00	77,76	0,00	0	18,00
19849	LUVA CIRURGICA ESTERIL6,5 SENSITEX CX/200 MUCAMBO Lote: 818 31/05/2021 Fabr.: 01/06/2018 Cod Fabr.: 119849 Reg. MS: 10092410023 vigente Cod EAN13: SEM GTIN Total impostos pagos: -R\$548,16(21,50%) Fonte:IBPT	40151100	000	5102	CX	1	224,00000	224,00	224,00	40,32	0,00	0	18,00
1985	LUVA CIRURGICA ESTERIL7,0 SENSITEX CX/200 MUCAMBO Lote: 848 30/11/2021 Fabr.: 01/12/2018 Cod Fabr.: 119849 Reg. MS: 10092410023 vigente Cod EAN13: SEM GTIN Total impostos pagos: -R\$144,48(21,50%) Fonte:IBPT	40151100	000	5102	CX	3	224,00000	672,00	672,00	120,96	0,00	0	18,00
11986	LUVA CIRURGICA ESTERIL7,5 SENSITEX CX/200 MUCAMBO Lote: 848 30/11/2021 Fabr.: 01/12/2018 Cod Fabr.: 119849 Reg. MS: 10092410023 vigente Cod EAN13: SEM GTIN Total impostos pagos: -R\$144,48(21,50%) Fonte:IBPT	40151100	000	5102	CX	3	224,00000	672,00	672,00	120,96	0,00	0	18,00
92	LUVA CIRURGICA ESTERIL8,0 SENSITEX CX/200 MUCAMBO Lote: 847 31/10/2021 Fabr.: 01/11/2018 Cod Fabr.: 119792 Reg. MS: 10092410023 vigente Cod EAN13: SEM GTIN Total impostos pagos: -R\$48,16(21,50%) Fonte:IBPT	40151100	000	5102	CX	1	224,00000	224,00	224,00	40,32	0,00	0	18,00
134198	PVPI RIODEINE DEGERMANTE FR 100ML TWIST OFF CX/30 (0510101306) RIOQUIMICA Lote: 1805555 31/10/2020 Fabr.: 01/11/2018 Cod Fabr.: 0510101306 Reg. MS: not simplificada Decr: 55 L42 Cod EAN13: 7897780203133 Total impostos pagos: -R\$3,50(18,75%) Fonte:IBPT	30039099	020	5102	CX	1	72,00000	72,00	48,00	8,64	0,00	0	18,00
108278	PVPI RIODEINE TOPICO FR 100ML CX/30 (0530100506) TWIST OFF RIOQUIMICA Lote: 1901083 29/03/2021 Fabr.: 04/04/2019 Cod Fabr.: 0530100506 Reg. MS: NOTSIMP Decr: 55 Cod EAN13: 7897780203126	30039099	020	5102	CX	3	75,00000	225,00	150,01	27,00	0,00	0	18,00

## DADOS DOS PRODUTOS / SERVIÇOS

Cód.	Descrição dos Produtos / Serviços	NCM-SH	CST	CFOP	Un	Qtidade	Vir. Unitario	Vir. Total	BC.ICMS	Vir. ICMS	Vir. IPI	IPI	ICMS
103647	Total impostos pagos: -R\$42,19(18,75%) Fonte:IBPT. SCALP DE SEGURANCA NR 23 CX/200 UN (38733614) BD Lote: 8298792 31/10/2023 Fabr.: 21/11/2018 Cod Fabr.: 38733614 Reg. MS: 10033430664 VIGEN Cod EAN13: SEM GTIN Total impostos pagos: -R\$134,16(21,50%) Fonte:IBPT.	90183999	000	5102	CX	2	312,00000	624,00	624,00	112,32	0,00	0	18,00
9445	SCALP DE SEGURANCA NR 27 CX/50 UN (387312) BD Lote: 7054577 28/02/2022 Fabr.: 28/02/2017 Cod Fabr.: 387312 Reg. MS: 10033430664 vigente Cod EAN13: SEM GTIN Total impostos pagos: -R\$33,54(21,50%) Fonte:IBPT.	90183929	000	5102	CX	2	78,00000	156,00	156,00	28,08	0,00	0	18,00
104876	SERINGA DESC 3ML S/AG C/ROSCA PLASTIPAK CX1000 UN (990174) BD Lote: 9044709 29/02/2024 Fabr.: 28/02/2019 Cod Fabr.: 990174 Reg. MS: 10033430030 vigente Cod EAN13: SEM GTIN Total impostos pagos: -R\$29,58(17,50%) Fonte:IBPT.	90183119	500	5102	CX	1	169,00000	169,00	169,00	30,42	0,00	0	18,00
104868	SERINGA DESC 05ML S/AG C/ROSCA PLASTIPAK CX700 UN (990175) BD Lote: 9015738 31/01/2024 Fabr.: 15/01/2019 Cod Fabr.: 990175 Reg. MS: 10033430030 vigente Cod EAN13: SEM GTIN Total impostos pagos: -R\$24,87(17,50%) Fonte:IBPT.	90183119	500	5102	CX	1	142,10000	142,10	142,10	25,58	0,00	0	18,00
10357	SERINGA DESC 10ML S/AG C/ROSCA PLASTIPAK CX400 UN (990172) BD Lote: 9078873 31/03/2024 Fabr.: 25/03/2019 Cod Fabr.: 990172 Reg. MS: 10033430030 vigente Cod EAN13: SEM GTIN Total impostos pagos: -R\$346,50(17,50%) Fonte:IBPT.	90183119	500	5102	CX	15	132,00000	1.980,00	1.980,00	356,40	0,00	0	18,00
10379	SERINGA DESC 20ML S/AG S/ROSCA PLASTIPAK CX250 UN (990173) BD Lote: 9016840 31/01/2024 Fabr.: 16/01/2019 Cod Fabr.: 990173 Reg. MS: 10033430030 vigente Cod EAN13: SEM GTIN Total impostos pagos: -R\$116,16(17,50%) Fonte:IBPT.	90183119	500	5102	CX	5	132,75000	663,75	663,75	119,48	0,00	0	18,00
110744	SERINGA DESC 60ML BICO LONGO CATETER CX40 UN (302828) BD Lote: 8303914 31/10/2023 Fabr.: 30/10/2018 Cod Fabr.: 302828 Reg. MS: 10033430626 vigente Cod EAN13: SEM GTIN Total impostos pagos: -R\$143,89(25,84%) Fonte:IBPT.	90183119	200	5102	CX	2	278,40000	556,80	556,80	100,22	0,00	0	18,00

# ESPELHO DA DANFE



Rua Anita Ribas, 410 - Bacacheri  
92.520-810 Curitiba - PR Fone/Fax: (41) 3028-2375  
CNPJ: 00.656.488/0001-39 Insc. Est.: 100.0803020  
Insc. Estadual Sub. Tributário:

DANFE  
Documento Auxiliar de  
Nota Fiscal Eletrônica  
1-Saída   
2-Entrada   
No. 264932  
Série 1



Chave de Acesso  
4119.0700.6564.6800.0139.5500.1000.2649.3210.0540.5418

Consulta de autenticidade no portal nacional da NF-e  
www.nfe.fazenda.gov.br/portal ou no site da Sefaz Autorizadora

Protocolo de autorização de uso  
141190122584010

Natureza Operação:  
Venda a Prazo

DESTINATÁRIO/REMETENTE		CNPJ / CPF	Data Emissão
Razão Social HSM HOSPITAL E MATERNIDADE LTDA		00.855.774/0001-02	11/07/2019
Endereço RUA NEO ALVES MARTINS 3193		Bairro Distrito ZONA 03	Data Entrada/Saída
Município MARINGÁ		UF PR	Inscrição Estadual isento
Fone/Fax (44) 3220-5522		CEP 87.013-060	Hora de Entrada/Saída

FATURA/ DUPLICATA	264932-A	09/09/2019	4.635,30
-------------------	----------	------------	----------

DADOS DO PEDIDO	Numero 354132	Empenho:	Vendedor: 444	Boleto Bancário Itau Ag: 3702 C/C: 05796-3
-----------------	------------------	----------	------------------	---

CÁLCULO DO IMPOSTO	Base de Cálculo do ICMS 4.305,67	Valor do ICMS 775,02	Base de Cálculo do ICMS Substituição 0,00	Valor do ICMS Substituição 0,00	Valor Total dos Produtos 4.635,30
Valor do Frete 0,00	Valor do Seguro 0,00	Valor do Desconto 0,00	Outras Despesas Acessórias 0,00	Valor do IPI 0,00	Valor aprox de Tributos 1.419,28
					Valor Total da Nota 4.635,30

TRANSPORTADOR VOLUMES TRANSPORTADOS	Razão Social ATIVALOG TRANSPORTES LOGISTICA ARMAZENAGEM E DIS	Frete por Conta 0-Remetente (CIF)	Código ANTT	Placa do Veículo	UF: PR	CNPJ / CPF 82.467.531/0001-53
Endereço RUA MARIALVA	441	Município PINHAIS	UF: PR	Inscrição Estadual 90382097-76		
Quantidade / Volumes 8	Especie	Marca	Número	Peso Bruto (Kg) 25,000	Peso Líquido (Kg) 25,000	Cubagem Total 0,030

ENDEREÇO DE ENTREGA	Endereço RUA NEO ALVES MARTINS 3193	Bairro Distrito ZONA 03	CEP 87.013-060
Município MARINGÁ	UF: PR		

Cod.	Descrição dos Produtos / Serviços	NCM-SH	CST	CFOP	Un	Qtde	Vlr. Unitario	Vlr. Total	BC ICMS	Vlr. ICMS	Vlr. IPI	IPI	ICMS
8068	AC ASCORBICO CEVITA 500MG/5ML CX/120 AMP TEUTO Lote: 2843732 02/04/2021 Fabr.: 02/04/2019 Cod.Fabr.: 8362 Reg. MS: 1037002040063 Cod.EAN13: 7896112128434 Decr: 55 L148 Total impostos pagos.: R\$533,17(26,75%) Fonte:IBPT.	30049029	020	5102	CX	2	62,00000	124,00	82,67	14,88	0,00	0	18,00
7865	ADRENALINA (EPINEFRINA) ADREN 1MG/1ML CX/100 AMP HIPOLABOR Lote: D-022-19 28/02/2021 Fabr.: 27/03/2019 Cod.Fabr.: 7865 Reg. MS: 1134300010016 Cod.EAN13: 7898123900023 Decr: 55 LPos Total impostos pagos.: R\$533,17(26,75%) Fonte:IBPT.	30049099	020	5102	CX	5	173,00000	865,00	576,70	103,81	0,00	0	18,00
555	FITA ADESIVA BRANCA M-332 19MM X 50M 3M Lote: 1908000210 14/01/2021 Fabr.: 25/01/2019 Cod.Fabr.: H0002294108 Reg. MS: ISENT0 Cod.EAN13: 7891040003310 Total impostos pagos.: R\$533,92(34,12%) Fonte:IBPT.	48114110	000	5102	RL	144	6,90000	993,60	993,60	178,85	0,00	0	18,00
124656	FITA MICROPORE 12,5MMX10M 1530 C/CAPA 3M Lote: 159070 10/04/2021 Fabr.: 10/04/2019 Cod.Fabr.: H0001842782 Reg. MS: 10002079007 VIGEN Cod.EAN13: 7891040034628 Decr: 55 L51 Total impostos pagos.: R\$225,83(30,75%) Fonte:IBPT.	30051090	000	5102	RL	144	5,10000	734,40	734,40	132,19	0,00	0	18,00
486	FITA MICROPORE 12,5MMX10M COR DA PELE C/CAPA 3M Lote: 196387 22/06/2021 Fabr.: 22/06/2019 Cod.Fabr.: HB004478945 Reg. MS: 10002079007 vidente Cod.EAN13: 7891040034697 Decr: 55 L51 Total impostos pagos.: R\$239,11(30,75%) Fonte:IBPT.	30051090	500	5102	RL	144	5,40000	777,60	777,60	139,97	0,00	0	18,00
504	FITA MICROPORE 25MMX10M 1530 C/CAPA 3M Lote: 156486 05/04/2021 Fabr.: 05/04/2019 Cod.Fabr.: H0001400805 Reg. MS: 10002079007 VIGEN Cod.EAN13: 7891040034642 Decr: 55 L51 Total impostos pagos.: R\$226,32(30,75%) Fonte:IBPT.	30051090	500	5102	RL	160	4,60000	736,00	736,00	132,48	0,00	0	18,00
504	FITA MICROPORE 25MMX10M COR DA PELE 1533 3M	30051090	500	5102	RL	71	5,70000	404,70	404,70	72,85	0,00	0	18,00

DADOS ADICIONAIS	Informações complementares Decreto: 55 Base Calculo Reduzida conf Item 17-A, Anexo II do Decreto 953/2015 do RICMS.	Reservado ao Fisco
------------------	--	--------------------





# ESPELHO DA DANFE

000651



Rua Anita Ribas, 410 - Bacacheri  
82.520-810 Curitiba - PR Fone/Fax: (41) 3028-2375  
CNPJ: 00.855.458/0001-39 Insc. Est.: 100.0503020  
Insc. Estadual Sub. Tributário:

**DANFE**  
Documento Auxiliar de  
Nota Fiscal Eletrônica  
1-Saída   
2-Entrada   
No. 266823  
Série 1



Chave de Acesso  
4119.0800.6564.6800.0139.5500.1000.2668.2310.0543.4149

Consulta de autenticidade no portal nacional da NF-e  
www.nfe.fazenda.gov.br/portal ou no site da Sefaz Autorizadora

Protocolo de autorização de uso  
141190137318242

Natureza Operação: Venda a Prazo

DESTINATÁRIO / REMETENTE		CNPJ / CPF	Data Emissão
Razão Social HSM HOSPITAL E MATERNIDADE LTDA		00.855.774/0001-02	02/08/2019
Endereço	Bairro Distrito	CEP	Data Entrada/Saída
RUA NEO ALVES MARTINS	ZONA 03	87.013-060	
Município	UF	Inscrição Estadual	Hora de Entrada/Saída
MARINGÁ	PR	isento	

FATURA / DUPLICATA	266823-A	01/10/2019	3.186,80
--------------------	----------	------------	----------

DADOS DO PEDIDO	DADOS BANCÁRIOS
Número 356659	Boleto Bancário
Empenho:	Itau Ag. 3702 C/C: 05796-3
Vendedor 444	

CÁLCULO DO IMPOSTO		Valor do ICMS	Base de Cálculo do ICMS Substituição	Valor do ICMS Substituição	Valor Total dos Produtos
Base de Cálculo do ICMS		383,40	0,00	0,00	3.186,80
Valor do Frete	Valor do Seguro	Valor do Desconto	Outras Despesas Acessórias	Valor do IPI	Valor Total da Nota
0,00	0,00	0,00	0,00	0,00	3.186,80
				Valor aprox de Tributos	777,60

TRANSPORTADOR VOLUMES TRANSPORTADOS		Frete por Conta	Código ANTT	Placa do Veículo	UF:	CNPJ / CPF
Razão Social ATIVAVLOG TRANSPORTES LOGISTICA ARMAZENAGEM E DIS		0-Remetente (CIF)			PR	82.467.531/0001-53
Endereço		Município	UF:		Inscrição Estadual	
RUA MARIALVA		PINHAIS	PR		90382097-76	
Quantidade / Volumes	Espécie	Marca	Numeração	Peso Bruto (Kg)	Peso Líquido (Kg)	Cubagem Total
29				103,000	103,000	0,280

ENDERECO DE ENTREGA		Bairro Distrito	CEP
Endereço RUA NEO ALVES MARTINS		ZONA 03	87.013-060
Município	UF:		
MARINGÁ	PR		

Cod.	Descrição dos Produtos / Serviços	NCM-SH	CST	CFOP	Un	Qtde	Vlr. Unitario	Vlr. Total	BC ICMS	Vlr. ICMS	Vlr. IPI	IPI	ICMS
124729	ALCOOL 70% ANTI-SEPTICO RIALCOOL FR 250ML CX/30 (0510101112) RIOQUIMICA Lote: 1901551 03/05/2022 Fabr: 06/05/2019 Cod Fabr: 0510101112 Reg. MS: NOTSIMP Cod EAN13: 17897780208999 Decr: 55 Total impostos pagos: R\$573,50(18,75%) Fonte:IBPT	30039099	020	5102	CX	4	98,00000	392,00	261,35	47,04	0,00	0	18,00
107778	CLOREXIDINA RIOHEX 0,5% ALCOOLICA FR 100ML CX/30 (0510101609) RIOQUIMICA Lote: 1901416 22/04/2022 Fabr: 24/04/2019 Cod Fabr: 0510101609 Reg. MS: NOTSIMP Cod EAN13: SEM GTIN Decr: 55 L42 Total impostos pagos: R\$573,50(26,75%) Fonte:IBPT	30049047	020	5102	CX	5	49,00000	245,00	163,34	29,40	0,00	0	18,00
128333	CLOREXIDINA RIOHEX 2% AQUOSA (TOPICO) 100ML CX/30 (0510105085) RIOQUIMICA Lote: 1902063 11/06/2021 Fabr: 12/06/2019 Cod Fabr: 0510105085 Reg. MS: NOT SIMPLIF Cod EAN13: 7897780218205 Decr: 55 Total impostos pagos: R\$334,45(26,75%) Fonte:IBPT	30049047	020	5102	CX	2	64,40000	128,80	85,87	15,46	0,00	0	18,00
128325	CLOREXIDINA RIOHEX 2% AQUOSA 30ML CX/30 TWIST OFF (0510105084) RIOQUIMICA Lote: 1704026 13/11/2019 Fabr: 17/11/2017 Cod Fabr: 0510105084 Reg. MS: NOT SIMPLIF Cod EAN13: 7897780218199 Decr: 55 Total impostos pagos: R\$62,86(26,75%) Fonte:IBPT	30049047	020	5102	CX	5	47,00000	235,00	156,67	28,20	0,00	0	18,00
106267	CLOREXIDINA RIOHEX 2% DEGERMANTE FR 100ML CX/30 (0510101710) RIOQUIMI Lote: 1901506 30/04/2022 Fabr: 02/05/2019 Cod Fabr: 0510101710 Reg. MS: NOTIF SIMPLIF Cod EAN13: 7897780203669 Decr: 55 Total impostos pagos: R\$184,58(26,75%) Fonte:IBPT	30049047	020	5102	CX	10	69,00000	690,00	460,02	82,80	0,00	0	18,00
117609	LINEZOLIDA (G) 2MG/ML BLS 300ML EUROFARMA Lote: 611595 29/09/2020 Fabr: 29/03/2019 Cod Fabr: 117609 Reg. MS: 1004311680036 Decr: 55 Cod EAN13: 7891317124533	30049079	020	5102	BOLS	10	55,00000	550,00	366,69	66,00	0,00	0	18,00

DADOS ADICIONAIS	Reservado ao Fisco
Informações complementares	
Decretos: 55 Base Calculo Reduzida conf. Item 17-A, Anexo II do Decreto 953/2015 do RICMS	

DADOS DOS PRODUTOS / SERVIÇOS

Cód	Descrição dos Produtos / Serviços	NCM-SH	CST	CFOP	Un	Qtdade	Vlr. Unitario	Vlr. Total	BC.ICMS	Vlr. ICMS	Vlr. IPI	Vlr. PIS	Vlr. COFINS
129127	Total impostos paros.-R\$103,13(18,75%) Fonte:IBPT LUVA PROCEDIMENTO MEDIA C/PO CT/100 DESCARPACK Lote: SDTCAA109M 30/08/2023 Fabr.: 30/08/2018 Cod.Fabr.: 129127 Res. MS: 10330669104 vigente Cod.EAN13: 7898283814673	40151900	200	5102	CX	1	16,00000	16,00	16,00	2,88	0,00	0	18,00
6464	Total impostos paros.-R\$4,77(29,84%) Fonte:IBPT PANTOPRAZOL (G) 40MG C/D CX/50 FR EUROFARMA Lote: 611052A 01/02/2021 Fabr.: 27/03/2019 Cod.Fabr.: 6464 Res. MS: 1004300260065 Cod.EAN13: 7891517450113 Dece: 55 Li:48 Total impostos paros.-R\$248,78(26,75%) Fonte:IBPT	30049099	020	5102	CX	2	465,00000	930,00	620,03	111,61	0,00	0	18,00

000652

# ESPELHO DA DANFE



Rua Anita Ribas, 410 - Bacacheri  
 82.520-810 Curitiba - PR Fone/Fax: (41) 3028-2375  
 CNPJ: 00.858.488/0001-39 Insc. Est.: 100.0603020  
 Insc. Estadual Sub. Tributário:

DANFE  
 Documento Auxiliar de  
 Nota Fiscal Eletrônica  
 1-Saída   
 2-Entrada   
 No. 267530  
 Série 1



Chave de Acesso  
 4119.0800.6564.6800.0139.5500.1000.2675.3010.0544.5038

Consulta de autenticidade no portal nacional da NF-e  
[www.nfe.fazenda.gov.br/portal](http://www.nfe.fazenda.gov.br/portal) ou no site da Sefaz Autorizadora

Protocolo de autorização de uso  
 141190143055844

Natureza Operação: Venda a Prazo

DESTINATÁRIO/REMETENTE		CNPJ / CPF	Data Emissão
Razão Social HSM HOSPITAL E MATERNIDADE LTDA		00.855.774/0001-02	12/08/2019
Endereço	Bairro Distrito	CEP	Data Entrada/Saída
RUA NEO ALVES MARTINS 3193	ZONA 03	87.013-060	
Município	UF	Inscrição Estadual	Hora de Entrada/Saída
MARINGA	PR	isento	

FATURA/ DUPLICATA			
267530-A 11/09/2019 2.442,14	267530-B 11/10/2019 2.442,13	267530-C 10/11/2019 2.442,13	

DADOS DO PEDIDO		DADOS BANCÁRIOS	
Número 357535	Empenho:	Boleto Bancário Itau Ag: 3702 C/C: 05796-3	
Vendedor 444			

CÁLCULO DO IMPOSTO		Valor do ICMS		Base de Cálculo do ICMS Substituição		Valor do ICMS Substituição		Valor Total dos Produtos	
Base de Cálculo do ICMS		7.115,09		1.280,72		0,00		7.326,40	
Valor do Frete	Valor do Seguro	Valor do Desconto	Outras Despesas Acessórias	Valor do IPI	Valor aprox de Tributos	Valor Total da Nota			
0,00	0,00	0,00	0,00	0,00	1.628,56	7.326,40			

TRANSPORTADOR VOLUMES TRANSPORTADOS		Frete por Conta	Código ANTT	Placa do Veículo	UF	CNPJ / CPF
Razão Social ATIVAVLOG TRANSPORTES LOGISTICA ARMAZENAGEM E DIS		0-Remetente (CIF)			PR	82.467.531/0001-53
Endereço		Município	UF		Inscrição Estadual	
RUA MARIALVA 441		PINHAIS	PR		90382097-76	
Quantidade / Volumes	Especie	Marca	Numeração	Peso Bruto (Kg)	Peso Líquido (Kg)	Cubagem Total
50				180,000	180,000	1,110

ENDEREÇO DE ENTREGA		Bairro Distrito	CEP
Endereço RUA NEO ALVES MARTINS 3193		ZONA 03	87.013-060
Município		UF	
MARINGA		PR	

Cód.	Descrição dos Produtos / Serviços	NCM-SH	CST	CFOP	Un	Qtidade	Vlr. Unitário	Vlr. Total	BC ICMS	Vlr. ICMS	Vlr. IPI	IPI	ICMS
8411	AGULHA DESC 40 X 12 CX/100 UN (300017) BD Lote: 9087878 31/03/2024 Fabr.: 01/04/2019 Cod Fabr.: 300017 Reg. MS: 10033430019 vigente L51 Cod EAN13: SEM GTIN Total impostos pagos: -R\$217,68(21,66%) Fonte:IBPT	90183219	000	5102	CX	100	10,05000	1.005,00	1.005,00	180,90	0,00	0	18,00
107778	CLOREXIDINA RIOHEX 0,5% ALCOOLICA FR 100ML CX/30 Lote: 1902037 11/06/2022 Fabr.: 12/06/2019 Cod Fabr.: 0510101609 Reg. MS: NOTSIMP Cod EAN13: SEM GTIN Decr: 55 L42 Total impostos pagos: -R\$104,86(26,75%) Fonte:IBPT	30049047	020	5102	CX	8	49,00000	392,00	261,35	47,04	0,00	0	18,00
112380	CLOREXIDINA RIOHEX 2% ESPUMA 1000ML REFIL STANDARD (0510105004) RIOQUIMICA Lote: 1801972 10/04/2021 Fabr.: 14/04/2018 Cod Fabr.: 0510105004 Reg. MS: NOT SIMP Per7 Cod EAN13: 7897780213477 Total impostos pagos: -R\$69,55(26,75%) Fonte:IBPT	30049047	000	5102	UNID	4	65,00000	260,00	260,00	46,80	0,00	0	18,00
2664	FITA CIRG TRANSPRE 100MM X 4,5M 1527 3M Lote: 197851 25/06/2021 Fabr.: 25/06/2019 Cod Fabr.: H0001406755 Reg. MS: 10002079007 VIGEN LPos Cod EAN13: 7891040034703 Total impostos pagos: -R\$294,59(30,75%) Fonte:IBPT	30051090	000	5102	RL	50	19,16000	958,00	958,00	172,44	0,00	0	18,00
2664	FITA MICROPORE 12,5MMX10M 1530 C/CAPA 3M Lote: 159070 10/04/2021 Fabr.: 10/04/2019 Cod Fabr.: H0001842782 Reg. MS: 10002079007 VIGEN L51 Cod EAN13: 7891040034628 Total impostos pagos: -R\$78,41(30,75%) Fonte:IBPT	30051090	000	5102	RL	50	5,10000	255,00	255,00	45,90	0,00	0	18,00
11985	LUVIA CIRURGICA ESTERIL 7,0 SENSITEX CX/200 MUCAMBO Lote: 848 30/11/2021 Fabr.: 01/12/2018 Cod Fabr.: 119849 Reg. MS: 10092410023 vigente Cod EAN13: SEM GTIN Total impostos pagos: -R\$161,25(21,50%) Fonte:IBPT	40151100	000	5102	CX	3	250,00000	750,00	750,00	135,00	0,00	0	18,00

DADOS ADICIONAIS		Reservado ao Fisco
Informações complementares		
Decretos: 55 Base Calculo Reduzida conf. Item 17-A, Anexo II do Decreto 953/2015 do RICMS		

Cód.	Descrição dos Produtos / Serviços	NCM-SH	CST	CFOP	Un	Qtidade	Vir. Unitário	Vir. Total	BC.ICMS	Vir. ICMS	Vir. IPI	IPI	ICMS
11986	LUVA CIRURGICA ESTERIL 7,5 SENSITEX CX/200 MUCAMBO Lote 848 30/11/2021 Fabr.: 01/12/2018 Cod Fabr.: 119849 Reg. MS: 10092410023 vigente Cod EAN13: SEM GTIN Total impostos pagos: -R\$107,50(21,50%) Fonte:IBPT	40151100	000	5102	CX	2	250,00000	500,00	500,00	90,00	0,00	0	18,00
108278	PVPi RIOCIDEINE TOPICO FR 100ML CX/30 (0530100506) TWIST OFF RIOQUIMICA Lote 1901835 24/05/2021 Fabr.: 27/05/2019 Cod Fabr.: 0530100506 Reg. MS: NOTSIMP Cod EAN13: 7897780203126 Deor: 55 Total impostos pagos: -R\$28,13(18,75%) Fonte:IBPT	30039099	020	5102	CX	2	75,00000	150,00	100,01	18,00	0,00	0	18,00
104876	SERINGA DESC 3ML S/AG C/ROSCA PLASTIPAK CX/1000 UN (990174) BD Lote 9044709 29/02/2024 Fabr.: 28/02/2019 Cod Fabr.: 990174 Reg. MS: 10033430030 vigente Cod EAN13: SEM GTIN L51 Total impostos pagos: -R\$29,58(17,50%) Fonte:IBPT	90183119	500	5102	CX	1	169,00000	169,00	169,00	30,42	0,00	0	18,00
10357	SERINGA DESC 10ML S/AG C/ROSCA PLASTIPAK CX/400 UN (990172) BD Lote 9077664 31/03/2024 Fabr.: 25/03/2019 Cod Fabr.: 990172 Reg. MS: 10033430030 vigente Cod EAN13: SEM GTIN L51 Total impostos pagos: -R\$161,70(17,50%) Fonte:IBPT	90183119	500	5102	CX	7	132,00000	924,00	924,00	166,32	0,00	0	18,00
10379	SERINGA DESC 20ML S/AG S/ROSCA PLASTIPAK CX/250 UN (990173) BD Lote 9046986 29/02/2024 Fabr.: 15/02/2019 Cod Fabr.: 990173 Reg. MS: 10033430030 vigente Cod EAN13: SEM GTIN L51 Total impostos pagos: -R\$278,78(17,50%) Fonte:IBPT	90183119	500	5102	CX	12	132,75000	1.593,00	1.593,00	286,74	0,00	0	18,00
110809	SERINGA DESC 60ML BICO LUER LOCK CX/40 UN (302827) BD Lote: 8332955 30/11/2023 Fabr.: 28/11/2018 Cod Fabr.: 302827 Reg. MS: 10033430626 VIGEN Cod EAN13: SEM GTIN L51 Total impostos pagos: -R\$71,94(25,84%) Fonte:IBPT	90183119	200	5102	CX	1	278,40000	278,40	278,40	50,11	0,00	0	18,00
8687	TERBUTALINA TERBUTILO,5MG/ML CX/50 AMP U QUIMICA Lote 7918293 31/05/2021 Fabr.: 07/05/2019 Cod Fabr.: 8687 Reg. MS: 1049711760029 Cod EAN13: 7896006218340 Deor: 55 LPos Total impostos pagos: -R\$24,61(26,75%) Fonte:IBPT	30049099	020	5102	CX	2	46,00000	92,00	61,34	11,04	0,00	0	18,00

# ESPELHO DA DANFE



Rua Anita Ribas, 410 - Bacacheri  
 82.520-810 Curitiba - PR Fone/Fax: (41) 3028-2375  
 CNPJ: 00.858.468/0001-39 Insc. Est.: 100.0603020  
 Insc. Estadual Sub. Tributário:

**DANFE**  
 Documento Auxiliar de  
 Nota Fiscal Eletrônica  
 1-Saída 1  
 2-Entrada  
 No. 268556  
 Série 1



Chave de Acesso  
 4119.0800.6564.6800.0139.5500.1000.2685.5610.0545.9854

Consulta de autenticidade no portal nacional da NF-e  
[www.nfe.fazenda.gov.br/portal](http://www.nfe.fazenda.gov.br/portal) ou no site da Sefaz Autorizadora

Protocolo de autorização de uso  
 141190150353617

Natureza Operação:  
 Venda a Prazo

DESTINATÁRIO/REMETENTE		CNPJ / CPF	Data Emissão
Razão Social HSM HOSPITAL E MATERNIDADE LTDA		00.855.774/0001-02	22/08/2019
Endereço RUA NEO ALVES MARTINS 3193		Bairro Distrito ZONA 03	CEP 87.013-060
Município MARINGÁ	Fone/Fax (44) 3220-5522	UF PR	Inscrição Estadual isento
			Hora de Entrada/Saída

FATURA/DUPLICATA										
268556-A										
21/10/2019										
1.597,00										

DADOS DO PEDIDO		DADOS BANCÁRIOS	
Número 359069	Empenho:	Vendedor 444	Boleto Bancario Itau Ag: 3702 C/C: 05796-3

CÁLCULO DO IMPOSTO		Base de Cálculo do ICMS		Valor do ICMS	Base de Cálculo do ICMS Substituição	Valor do ICMS Substituição	Valor Total dos Produtos
1.597,00		287,46		0,00	0,00	0,00	1.597,00
Valor do Frete	Valor do Seguro	Valor do Desconto	Outras Despesas Acessórias	Valor do IPI	Valor aprox de Tributos	Valor Total da Nota	
0,00	0,00	0,00	0,00	0,00	434,72	1.597,00	

TRANSPORTADOR VOLUMES TRANSPORTADOS		Frete por Conta	Código ANTT	Placa do Veículo	UF	CNPJ / CPF
Razão Social ATIVALOG TRANSPORTES LOGISTICA ARMAZENAGEM E DIS		0-Remetente (CIF)			PR	82.467.531/0001-53
Endereço RUA MARIALVA 441		Município PINHAIS	UF PR		Inscrição Estadual 90382097-76	
Quantidade / Volumes	Espécie	Marca	Numeração	Peso Bruto (Kg)	Peso Líquido (Kg)	Cubagem Total
6				26,000	26,000	0,160

ENDEREÇO DE ENTREGA		Bairro Distrito	CEP
Endereço RUA NEO ALVES MARTINS 3193		ZONA 03	87.013-060
Município MARINGÁ	UF PR		

Cód	Descrição dos Produtos / Serviços	NCM-SH	CST	CFOP	Un	Qtidade	Vlr. Unitario	Vlr. Total	BC.ICMS	Vlr. ICMS	Vlr. IPI	IPI	ICMS
122939	ATADURA DE RAYON ESTERIL7,5X5M (F01796) POLAR FIX Lote 23051 26/12/2023 Fabr.: 26/12/2018 Cod Fabr.: F01796 Rez. MS 8003400030 vigente Cod EAN13: 7898010920066 Total impostos parcos.-R\$10,09(37,36%) Fonte:IBPT.	30059090	200	5102	UNID	5	5,40000	27,00	27,00	4,86	0,00	0	18,00
555	FITA ADESIVA BRANCA M-332 19MM X 50M 3M Lote 1900900345 30/01/2021 Fabr.: 10/01/2019 Cod Fabr.: H0002294108 Rez. MS ISENT0 Cod EAN13: 7891040003310 Total impostos parcos.-R\$235,43(34,12%) Fonte:IBPT.	48114110	000	5102	RL	100	6,90000	690,00	690,00	124,20	0,00	0	18,00
11988	LUVA CIRURGICA ESTERIL DIAL 6,5 CX/200 MUCAMBO Lote 931 30/08/2022 Fabr.: 01/08/2019 Cod Fabr.: 119849 Rez. MS 10092410023 vigente Cod EAN13: SEM GTIN Total impostos parcos.-R\$189,20(21,50%) Fonte:IBPT.	40151100	000	5102	CX	4	220,00000	880,00	880,00	158,40	0,00	0	18,00

DADOS ADICIONAIS	Reservado ao Fisco
Informações complementares	

# ESPELHO DA DANFE



Rua Anita Ribas, 410 - Bacacheri  
 82.520-810 Curitiba - PR Fone/Fax: (41) 3028-2375  
 CNPJ: 00.855.488/0001-39 Insc. Est.: 100.0603020  
 Insc. Estadual Sub. Tributário:

**DANFE**  
 Documento Auxiliar de  
 Nota Fiscal Eletrônica  
 1-Saída **1**  
 2-Entrada  
 No. 268818  
 Série 1



Chave de Acesso  
 4119.0800.6564.6800.0139.5500.1000.2688.1810.0546.4233

Consulta de autenticidade no portal nacional da NF-e  
 www.nfe.fazenda.gov.br/portal ou no site da Sefaz Autorizadora

Protocolo de autorização de uso  
 141190152919650

Natureza Operação  
 Venda a Prazo

DESTINATÁRIO/REMETENTE		CNPJ / CPF 00.855.774/0001-02		Data Emissão 27/08/2019
Razão Social HSM HOSPITAL E MATERNIDADE LTDA		Bairro Distrito ZONA 03		Data Entrada/Saída
Endereço RUA NEO ALVES MARTINS		CEP 87.013-060		UF PR
Município MARINGÁ		Inscrição Estadual isento		UF PR
Fone/Fax (44) 3220-5522		UF PR		Inscrição Estadual isento

FATURA/ DUPLICATA					
268818-A					
26/10/2019					
1.939,00					

DADOS DO PEDIDO		DADOS BANCÁRIOS	
Número 359262	Empenho:	Vendedor: 444	Boleto Bancario Itau Ag: 3702 C/C: 05796-3

CÁLCULO DO IMPOSTO		Base de Cálculo do ICMS		Valor do ICMS		Base de Cálculo do ICMS Substituição		Valor do ICMS Substituição		Valor Total dos Produtos	
1.546,04		278,29		0,00		0,00		0,00		1.939,00	
Valor do Frete	0,00	Valor do Seguro	0,00	Valor do Desconto	0,00	Outras Despesas Acessórias	0,00	Valor do IPI	0,00	Valor aprox de Tributos	532,42
										Valor Total da Nota	1.939,00

TRANSPORTADOR VOLUMES TRANSPORTADOS		Frete por Conta		Código ANTT		Placa do Veículo		UF		CNPJ / CPF	
Razão Social ATIVÁLOG TRANSPORTES LOGISTICA ARMAZENAGEM E DIS		0-Remetente (CIF)						PR		82.467.531/0001-53	
Endereço RUA MARIALVA		Município PINHAIS		UF PR		Inscrição Estadual 90382097-76		UF PR		Inscrição Estadual 90382097-76	
Quantidade / Volumens 4		Especie		Marca		Peso Bruto (Kg) 25,000		Peso Líquido (Kg) 25,000		Cubagem Total 0,090	

ENDEREÇO DE ENTREGA		Bairro Distrito		CEP	
Endereço RUA NEO ALVES MARTINS		ZONA 03		87.013-060	
Município MARINGÁ		UF PR			

Cod	Descrição dos Produtos/ Serviços	NCM-SH	CST	CFOP	Un	Qtidade	Vlr. Unitario	Vlr. Total	BC.ICMS	Vlr. ICMS	Vlr. IPI	IPI	ICMS
136085	CEFTAZIDIMA KEFADIM 1G CX/50 AMP IM/IV ABL Lote: 1D04295 17/07/2021 Fabr.: 22/07/2019 Cod Fabr.: 136085 Decr: 55 L148 Cod EAN13 Total impostos pagos: -R\$5332,10(30,75%) Fonte:IBPT	30042059	020	5102	CX	2	540,00000	1.080,00	720,04	129,61	0,00	0	18,00
112380	CLOREXIDINA RIOHEX 2% ESPUMA 1000ML REFIL STANDARD(0510105004) RIOQUIMICA Lote 1801972 10/04/2021 Fabr.: 14/04/2018 Cod Fabr.: 0510105004 Rea. MS: NOT SIMP Cod EAN13: 7897780213477 Per7 Total impostos pagos: -R\$569,55(26,75%) Fonte:IBPT	30049047	000	5102	UNID	4	65,00000	260,00	260,00	46,80	0,00	0	18,00
110639	ESOMEPRAZOL (G) 40MG CX/28 CPR RANBAXY Lote AA29330 31/01/2021 Fabr.: 01/02/2019 Cod Fabr.: 110639 Rea. MS: 1235202190146 Cod EAN13: 7897076914088 Decr: 55 Total impostos pagos: -R\$523,27(23,50%) Fonte:IBPT	30049069	220	5102	CX	3	33,00000	99,00	66,00	11,88	0,00	0	18,00
92	LUVA CIRURGICA ESTERIL 8,0 SENSITEX CX/200 MUCAMBO Lote 907 28/02/2022 Fabr.: 28/02/2019 Cod Fabr.: 119792 Rea. MS: 10092410023 vigente Cod EAN13: SEM GTIN Total impostos pagos: -R\$107,50(21,50%) Fonte:IBPT	40151100	000	5102	CX	2	250,00000	500,00	500,00	90,00	0,00	0	18,00

DADOS ADICIONAIS		Reservado ao Fisco	
Informações complementares			
Decretos: 55 Base Calculo Reduzida Conf. Item 17-A, Anexo II do Decreto 953/2015 do RICMS.			

# ESPELHO DA DANFE



Rua Anita Ribas, 410 - Bacacheri  
 82.520-810 Curitiba - PR Fone/Fax: (41) 3028-2375  
 CNPJ: 00.858.458/0001-39 Insc. Est.: 100.0603020  
 Insc. Estadual Sub. Tributário:

**DANFE**  
 Documento Auxiliar de  
 Nota Fiscal Eletrônica  
 1-Saida  1  
 2-Entrada   
 No. 269462  
 Série 1



Chave de Acesso  
 4119.0900.6564.6800.0139.5500.1000.2694.6210.0547.3750

Consulta de autenticidade no portal nacional da NF-e  
[www.nfe.fazenda.gov.br/portal](http://www.nfe.fazenda.gov.br/portal) ou no site da Sefaz Autorizadora

Protocolo de autorização de uso  
 141190157988165

Natureza Operação: Venda a Prazo

DESTINATÁRIO/REMETENTE		CNPJ / CPF	Data Emissão
Razão Social HSM HOSPITAL E MATERNIDADE LTDA		00.855.774/0001-02	03/09/2019
Endereço RUA NEO ALVES MARTINS 3193		Bairro Distrito ZONA 03	Data Entrada/Saida
Município MARINGA		UF PR	Inscrição Estadual isento
Fone/Fax (44) 3220-5522		CEP 87.013-060	Hora de Entrada/Saida

FATURA/DUPLICATA	
269462-A	
02/11/2019	
3.546,00	

DADOS DO PEDIDO		DADOS BANCÁRIOS	
Numero 360434	Empenho	Boleto Bancário Itau Ag: 3702 C/C: 05796-3	
	Vendedor 444		

CÁLCULO DO IMPOSTO		Base de Cálculo do ICMS		Valor do ICMS	Base de Cálculo do ICMS Substituição	Valor do ICMS Substituição	Valor Total dos Produtos
		3.546,00		638,28	0,00	0,00	3.546,00
Valor do ICMS	638,28	Base de Cálculo do ICMS Substituição	0,00	Valor do ICMS Substituição	0,00	Valor Total dos Produtos	3.546,00
Valor do Frete	0,00	Valor do Seguro	0,00	Valor do Desconto	0,00	Outras Despesas Acessórias	0,00
Valor do IPI	0,00	Valor aprox de Tributos	739,15	Valor Total da Nota	3.546,00		

TRANSPORTADOR VOLUMES TRANSPORTADOS		Frete por Conta	Código ANTT	Placa do Veículo	UF:	CNPJ / CPF
Razão Social ATIVAVLOG TRANSPORTES LOGISTICA ARMAZENAGEM E DIS		0-Remetente (CIF)			PR	82.467.531/0001-53
Endereço RUA MARIALVA 441		Município PINHAIS	UF: PR		Inscrição Estadual 90382097-76	
Quantidade / Volumens	Espécie	Marca	Numeração	Peso Bruto (Kg)	Peso Líquido (Kg)	Cubagem Total
35				133,000	133,000	0,630

ENDEREÇO DE ENTREGA		Bairro Distrito	CEP
Endereço RUA NEO ALVES MARTINS 3193		ZONA 03	87.013-060
Município MARINGA		UF: PR	

Cód	Descrição dos Produtos / Serviços	NCM-SH	CST	CFOP	Un	Qtdade	Vlr. Unitario	Vlr. Total	BC.ICMS	Vlr ICMS	Vlr. IPI	IPI	ICMS
8411	AGULHA DESC. 40 X 12 CX/100 UN (300017) BD Lote 9087878 31/03/2024 Fabr.: 01/04/2019 Cod.Fabr. 300017 Reg. MS: 10033430019 vigente L51 Cod.EAN13 SEM GTIN Total impostos pagos.-R\$42,54(21,66%) Fonte:IBPT.	90183219	000	5102	CX	20	10,05000	201,00	201,00	36,18	0,00	0	18,00
124729	ALCOOL 70% ANTI-SEPTICO RIALCOOL FR 250ML CX/30 (0510101112) RIOQUIMICA Lote 1901551 03/05/2022 Fabr.: 06/05/2019 Cod.Fabr.: 0510101112 Reg. MS: NOTSIMP Cod.EAN13 17897780208999 Total impostos pagos.-R\$55,13(18,75%) Fonte:IBPT.	30039099	000	5102	CX	3	98,00000	294,00	294,00	52,92	0,00	0	18,00
8564	AMINOFILINA (G) 240MG/10ML CX/50 AMP TEUTO Lote 9073110 14/03/2021 Fabr.: 14/03/2019 Cod.Fabr.: 9073 Reg. MS: 1037002860011 Cod.EAN13 7896112190738 Total impostos pagos.-R\$21,94(26,75%) Fonte:IBPT.	30049099	000	5102	CX	2	41,00000	82,00	82,00	14,76	0,00	0	18,00
778	CLOREXIDINA RIOHEX 0,5% ALCOOLICA FR 100ML CX/30 (0510101609) RIOQUIMICA Lote 1902219 19/06/2022 Fabr.: 21/06/2019 Cod.Fabr.: 0510101609 Reg. MS: NOTSIMP L42 Cod.EAN13 SEM GTIN Total impostos pagos.-R\$66,88(26,75%) Fonte:IBPT.	30049047	000	5102	CX	5	50,00000	250,00	250,00	45,00	0,00	0	18,00
128333	CLOREXIDINA RIOHEX 2% AQUOSA (TOPICO) 100ML CX/30 (0510105085) RIOQUIMICA Lote 1902503 16/07/2021 Fabr.: 17/07/2019 Cod.Fabr.: 0510105085 Reg. MS: NOT SIMPLIF Cod.EAN13 7897780218205 Total impostos pagos.-R\$184,58(26,75%) Fonte:IBPT.	30049047	000	5102	CX	10	69,00000	690,00	690,00	124,20	0,00	0	18,00
12380	CLOREXIDINA RIOHEX 2% ESPUMA 1000ML REFIL STANDARD (0510105004) RIOQUIMICA Lote 1801972 10/04/2021 Fabr.: 14/04/2018 Cod.Fabr.: 0510105004 Reg. MS: NOT SIMP Per7 Cod.EAN13 7897780213477 Total impostos pagos.-R\$34,78(26,75%) Fonte:IBPT.	30049047	000	5102	UNID	2	65,00000	130,00	130,00	23,40	0,00	0	18,00

DADOS ADICIONAIS		Reservado ao Fisco
Informações complementares Boletos Bancários Itau Anexo, caso não observarem ou não recebam, entrar em contato com o nosso setor de Credito e Cobrança - 41-3028-2375.		



Emitente: SOMA/PR COMERCIO PRODS HOSPITALARES LTD

NF-e: 269462

Série: 1

000653

DADOS DOS PRODUTOS / SERVIÇOS

Cód	Descrição dos Produtos / Serviços	NCM-SH	CST	CFOP	Un	Qtdade	Vlr. Unitario	Vlr. Total	BC.ICMS	Vlr.ICMS	Vlr.IPI	IPI	ICMS
10082	DOSADOR ORALPAK 10ML AZUL HOSPITAL PC780 (990093) BD Lote: 9086756 31/03/2024 Fabr.: 27/03/2019 Cod Fabr.: 990093 Reg. MS: 10033439043 vigente Cod EAN13: 7891463007537 Perf Total impostos naos. -R\$100,80(17,50%) Fonte:IBPT.	90183119	000	5102	PCTE	10	57,60000	576,00	576,00	103,68	0,00	0	18,00
10357	SERINGA DESC.10ML S/AG C/ROSCA PLASTIPAK CX400 UN (990172) BD Lote: 9077667 31/03/2024 Fabr.: 25/03/2019 Cod Fabr.: 990172 Reg. MS: 10033430030 vigente Cod EAN13: SEM GTIN L51 Total impostos naos. -R\$138,60(17,50%) Fonte:IBPT.	90183119	500	5102	CX	6	132,00000	792,00	792,00	142,56	0,00	0	18,00
10379	SERINGA DESC.20ML S/AG S/ROSCA PLASTIPAK CX250 UN (990173) BD Lote: 9046502 29/02/2024 Fabr.: 15/02/2019 Cod Fabr.: 990173 Reg. MS: 10033430030 vigente Cod EAN13: SEM GTIN L51 Total impostos naos. -R\$92,93(17,50%) Fonte:IBPT.	90183119	500	5102	CX	4	132,75000	531,00	531,00	95,58	0,00	0	18,00

# ESPELHO DA DANFE



Rua Anita Ribas, 410 - Bacoaoheri  
 82.520-810 Curitiba - PR Fone/Fax: (41) 3028-2375  
 CNPJ: 00.658.488/0001-39 Insc. Est.: 100.0603020  
 Insc. Estadual Sub. Tributário:

**DANFE**  
 Documento Auxiliar de  
 Nota Fiscal Eletrônica  
 1-Saída   
 2-Entrada   
 No. 271331  
 Série 1



Chave de Acesso  
 4119.0900.6564.6800.0139.5500.1000.2713.3110.0550.1465

Consulta de autenticidade no portal nacional da NF-e  
 www.nfe.fazenda.gov.br/portal ou no site da Sefaz Autorizadora

Protocolo de autorização de uso  
 141190171515313

Natureza Operação:  
 Venda a Prazo

DESTINATÁRIO/REMETENTE		CNPJ / CPF	Data Emissão
Razão Social HSM HOSPITAL E MATERNIDADE LTDA		00.855.774/0001-02	23/09/2019
Endereço		Bairro Distrito	Data Entrada/Saída
RUA NEO ALVES MARTINS 3193		ZONA 03	
Município		CEP	Hora de Entrada/Saída
MARINGA		87.013-060	
Fone/Fax (44) 3220-5522		UF	Inscrição Estadual
		PR	isento

FATURA/ DUPLICATA			
271331-A	271331-B	271331-C	
21/10/2019	04/11/2019	18/11/2019	
2.228,32	2.228,33	2.228,33	

DADOS DO PEDIDO		DADOS BANCÁRIOS	
Numero	Empenho	Vendedor	Boleto Bancario
362863		444	Itau Ag: 3702 C/C: 05796-3

CÁLCULO DO IMPOSTO		Valor do ICMS		Base de Cálculo do ICMS Substituição		Valor do ICMS Substituição		Valor Total dos Produtos	
Base de Cálculo do ICMS		1.203,30		0,00		0,00		6.684,98	
Valor do Frete		Valor do Seguro		Outras Despesas Acessórias		Valor do IPI		Valor Total da Nota	
0,00		0,00		0,00		0,00		6.684,98	
						Valor aprox de Tributos			
						1.574,01			

TRANSPORTADOR VOLUMES TRANSPORTADOS		Frete por Conta		Código ANTT		Placa do Veículo		UF:		CNPJ / CPF	
Razão Social		0-Remetente (CIF)						PR		82.467.531/0001-53	
Endereço		Município		UF		Inscrição Estadual					
RUA MARIALVA		PINHAIS		PR		90382097-76					
Quantidade / Volumens		Marca		Peso Bruto (Kg)		Peso Líquido (Kg)		Cubagem Total			
55				189,000		189,000		1,270			

ENDEREÇO DE ENTREGA		Bairro Distrito		CEP	
Endereço		ZONA 03		87.013-060	
RUA NEO ALVES MARTINS 3193					
Município		UF:			
MARINGA		PR			

Cód	Descrição dos Produtos/ Serviços	NCM-SH	CST	CFOP	Un	Qtzde	Vlr. Unitario	Vlr. Total	BC ICMS	Vlr. ICMS	Vlr. IPI	IPI	ICMS
8411	AGULHA DESC 40 X 12 CX/100 UN (300017) BD Lote 9112683 30/04/2024 Fabr.: 25/04/2019 Cod Fabr.: 300017 Reg. MS: 10033430019 vigente L51 Cod.EAN13: SEM GTIN Total impostos pagos - R\$108,84(21,66%) Fonte:IBPT	90183219	000	5102	CX	50	10,05000	502,50	502,50	90,45	0,00	0	18,00
118389	AGULHA SEGURANCA ECLIPSE 13X4 CX/100 (30281264) BD (BRASIL) Lote: 9088966 31/03/2024 Fabr.: 29/03/2019 Cod Fabr.: 30281264 Reg. MS: 10033430694 vigente Cod.EAN13: 7891463009142 Total impostos pagos - R\$13,86(21,66%) Fonte:IBPT	90183219	000	5102	CX	2	32,00000	64,00	64,00	11,52	0,00	0	18,00
117137	AGULHA SEGURANCA ECLIPSE 25 X 7 CX/100 (30281864) BD (BRASIL) Lote: 9057543 29/02/2024 Fabr.: 26/02/2019 Cod Fabr.: 30281864 Reg. MS: 10033430694 vigente Cod.EAN13: 7891463009203 Total impostos pagos - R\$13,86(21,66%) Fonte:IBPT	90183219	500	5102	CX	2	32,00000	64,00	64,00	11,52	0,00	0	18,00
107778	CLOREXIDINA RIOHEX 0,5% ALCOOLICA FR 100ML CX/30 (0510101609) RIOQUIMICA Lote: 1901222 11/04/2022 Fabr.: 12/04/2019 Cod Fabr.: 0510101609 Reg. MS: NOTSIMP L42 Cod.EAN13: SEM GTIN Total impostos pagos - R\$136,43(26,75%) Fonte:IBPT	30049047	000	5102	CX	10	51,00000	510,00	510,00	91,80	0,00	0	18,00
128333	CLOREXIDINA RIOHEX 2% AQUOSA (TOPICO) 100ML CX/30 (0510105085) RIOQUIMICA Lote 1902503 16/07/2021 Fabr.: 17/07/2019 Cod Fabr.: 0510105085 Reg. MS: NOT SIMPLIF Cod.EAN13: 7897780218205 Total impostos pagos - R\$182,41(26,75%) Fonte:IBPT	30049047	000	5102	CX	10	68,19000	681,90	681,90	122,74	0,00	0	18,00
106267	CLOREXIDINA RIOHEX 2% DEGERMANTE FR 100ML CX/30 (0510101710) RIOQUIMI Lote 1901601 14/05/2022 Fabr.: 14/05/2019 Cod Fabr.: 0510101710 Reg. MS: NOTIF SIMPLIF Cod.EAN13: 7897780203669	30049047	000	5102	CX	6	67,98000	407,88	407,88	73,42	0,00	0	18,00

**DADOS ADICIONAIS**

Informações complementares  
 ORDEM DE COMPRA 2706

Reservado ao Fisco

Emitente: SOMA/PR COMERCIO PRODS HOSPITALARES LTD  
 DADOS DOS PRODUTOS / SERVIÇOS

NF-e: 271331

Série: 1

000660

Cod	Descrição dos Produtos / Serviços	NCM-SH	CST	CFOP	Un	Qtidade	Vlr Unitario	Vlr Total	BC.ICMS	Vlr.ICMS	Vlr.IPI	IPI	ICMS
9293	Total impostos passos: -R\$109,11(26,75%) Fonte:IBPT. ELETRODO MONIT CARDIACA 2223 BRQ PCT/50 UN3 3M Lote: 1946300144 12/06/2021 Fabr.: 12/06/2019 Cod Fabr.: HB004095228 Req. MS: 80284930237 vigente Cod EAN13: 7891040146468 Total impostos passos: -R\$156,57(39,34%) Fonte:IBPT.	90181990	000	5102	PCTE	20	19,90000	398,00	398,00	71,64	0,00	0	18,00
555	FITA ADESIVA BRANCA M-332 19MM X 50M 3M Lote: 1980900345 30/01/2021 Fabr.: 10/01/2019 Cod Fabr.: H0002294108 Req. MS: ISENT0 Cod EAN13: 7891040003310 Total impostos passos: -R\$78,82(34,12%) Fonte:IBPT.	48114110	000	5102	RL	30	7,70000	231,00	231,00	41,58	0,00	0	18,00
119792	LUVA CIRURGICA ESTERIL 8,0 SENSITEX CX/200 MUCAMBO Lote: 907 28/02/2022 Fabr.: 28/02/2019 Cod Fabr.: 119792 Req. MS: 10092410023 vigente Cod EAN13: SEM GTIN Total impostos passos: -R\$53,75(21,50%) Fonte:IBPT.	40151100	000	5102	CX	1	250,00000	250,00	250,00	45,00	0,00	0	18,00
133400	SCALP DE SEGURANCA NR 23 CX/200 UN (38733614) BD Lote: 9159743 29/02/2024 Fabr.: 20/03/2019 Cod Fabr.: 38733614 Req. MS: 10033430664 VIGEN Cod EAN13: SEM GTIN Total impostos passos: -R\$67,08(21,50%) Fonte:IBPT.	90183999	000	5102	CX	1	312,00000	312,00	312,00	56,16	0,00	0	18,00
133647	SCALP DE SEGURANCA NR 23 CX/200 UN (38733614) BD Lote: 9119805 30/04/2024 Fabr.: 10/05/2019 Cod Fabr.: 38733614 Req. MS: 10033430664 VIGEN Cod EAN13: SEM GTIN Total impostos passos: -R\$67,08(21,50%) Fonte:IBPT.	90183999	000	5102	CX	1	312,00000	312,00	312,00	56,16	0,00	0	18,00
10357	SERINGA DESC 10ML S/AG C/ROSCA PLASTIPAK CX/400 UN (990173) BD Lote: 9135688 31/05/2024 Fabr.: 23/05/2019 Cod Fabr.: 990172 Req. MS: 10033430030 vigente L51 Cod EAN13: SEM GTIN Total impostos passos: -R\$23,00(17,50%) Fonte:IBPT.	90183119	500	5102	CX	10	132,00000	1.320,00	1.320,00	237,60	0,00	0	18,00
9	SERINGA DESC 20ML S/AG S/ROSCA PLASTIPAK CX/250 UN (990173) BD Lote: 9046502 29/02/2024 Fabr.: 15/02/2019 Cod Fabr.: 990173 Req. MS: 10033430030 vigente L51 Cod EAN13: SEM GTIN Total impostos passos: -R\$139,39(17,50%) Fonte:IBPT.	90183119	500	5102	CX	6	132,75000	796,50	796,50	143,37	0,00	0	18,00
110744	SERINGA DESC 60ML BICO LONGO CATETER CX/40 UN (302828) BD Lote: 8303749 31/10/2023 Fabr.: 30/10/2018 Cod Fabr.: 302828 Req. MS: 10033430626 vigente Cod EAN13: SEM GTIN Total impostos passos: -R\$143,88(25,84%) Fonte:IBPT.	90183119	200	5102	CX	2	278,40000	556,80	556,80	100,22	0,00	0	18,00
110809	SERINGA DESC 60ML BICO LUER LOCK CX/40 UN (302827) BD Lote: 8332955 30/11/2023 Fabr.: 28/11/2018 Cod Fabr.: 302827 Req. MS: 10033430626 VIGEN L51 Cod EAN13: SEM GTIN Total impostos passos: -R\$71,99(25,84%) Fonte:IBPT.	90183119	200	5102	CX	1	278,40000	278,40	278,40	50,11	0,00	0	18,00

# ESPELHO DA DANFE



Rua Anita Ribas, 410 - Bacochei  
 82.520-810 Curitiba - PR Fone/Fax: (41) 3028-2375  
 CNPJ: 00.858.488/0001-39 Insc. Est.: 100.0603020  
 Insc. Estadual Sub. Tributário:

**DANFE**  
 Documento Auxiliar de  
 Nota Fiscal Eletrônica  
 1-Saída  1  
 2-Entrada   
 No. 272269  
 Série 1



000661

Chave de Acesso  
 4119.1000.6564.6800.0139.5500.1000.2722.6910.0551.6817

Consulta de autenticidade no portal nacional da NF-e  
[www.nfe.fazenda.gov.br/portal](http://www.nfe.fazenda.gov.br/portal) ou no site da Sefaz Autorizadora

Protocolo de autorização de uso  
 141190178351589

Natureza Operação:  
 Venda a Prazo

DESTINATÁRIO/REMETENTE		CNPJ / CPF	Data Emissão
Razão Social HSM HOSPITAL E MATERNIDADE LTDA		00.855.774/0001-02	02/10/2019
Endereço RUA NEO ALVES MARTINS		Bairro Distrito ZONA 03	CEP 87.013-060
Município MÁRINGA		UF PR	Inscrição Estadual isento
Fone/Fax (44) 3220-5522		Data Entrada/Saída	
3193		Hora de Entrada/Saída	

FATURA/DUPLICATA			
272269-A 01/11/2019 2.138,00	272269-B 01/12/2019 2.138,00	272269-C 31/12/2019 2.138,00	

DADOS DO PEDIDO		DADOS BANCÁRIOS	
Número 364208	Empenho:	Vendedor 444	Boleto Bancário Itau Ag: 3702 C/C: 05796-3

CÁLCULO DO IMPOSTO		Base de Cálculo do ICMS		Valor do ICMS		Base de Cálculo do ICMS Substituição		Valor do ICMS Substituição		Valor Total dos Produtos	
6.414,00		1.154,52		0,00		0,00		0,00		6.414,00	
Valor do Frete	0,00	Valor do Seguro	0,00	Valor do Desconto	0,00	Outras Despesas Acessórias	0,00	Valor do IPI	0,00	Valor aprox de Tributos	1.715,75
										Valor Total da Nota	6.414,00

TRANSPORTADOR VOLUMES TRANSPORTADOS		Frete por Conta		Código ANTT		Placa do Veículo		UF		CNPJ / CPF	
Razão Social ATIVALOG TRANSPORTES LOGISTICA ARMAZENAGEM E DIS		0-Remetente (CIF)						PR		82.467.531/0001-53	
Endereço RUA MARIALVA		Município PINHAIS		UF PR		Inscrição Estadual 90382097-76					
Quantidade / Volumes 1		Especie		Marca		Peso Bruto (Kg) 3,000		Peso Líquido (Kg) 3,000		Cubagem Total 0,800	

ENDEREÇO DE ENTREGA		Bairro Distrito		CEP	
Endereço RUA NEO ALVES MARTINS		ZONA 03		87.013-060	
Município MÁRINGA		UF PR			

DADOS DOS PRODUTOS / SERVIÇOS													
Cod	Descrição dos Produtos / Serviços	NCM-SH	CST	CFOP	Un	Qtidade	Vlr Unitario	Vlr. Total	BC ICMS	Vlr ICMS	Vlr. IPI	IPI	ICMS
13904	BUPIVACAINA NEOCAINA 0,5% PESADA 4ML CX/40 AMP CRISTALIA Lote: 19020610 28/02/2021 Fabr.: 28/02/2019 Cod Fabr.: 410081 Res. MS: 1029800770025 Cod EAN13: 7896676426168 L42 Total impostos pagos: -R\$157,83(26,75%) Fonte:IBPT.	30049061	000	5102	CX	2	295,00000	590,00	590,00	106,20	0,00	0	18,00
132390	DEXTROROCETAMINA KETAMIN NP50MG/ML CX/25 AMP 2ML IM/IV (C1) CRISTALIA Lote: 19030512 06/03/2021 Fabr.: 06/03/2019 Cod Fabr.: 40 4800 Res. MS: 1029802130074 L48 Cod EAN13: 7896676420329 Total impostos pagos: -R\$609,90(26,75%) Fonte:IBPT.	30049032	000	5102	CX	8	285,00000	2.280,00	2.280,00	410,40	0,00	0	18,00
132381	HEM METARAMINOL ARAMIN 10MG/ML CX/25 AMP 1ML IV/IM CRISTALIA Lote: 15050381 01/05/2021 Fabr.: 01/05/2019 Cod Fabr.: 40 5005 Res. MS: 1029801020070 L42 Cod EAN13: 7896676432046 Total impostos pagos: -R\$109,14(26,75%) Fonte:IBPT.	30049090	000	5102	CX	4	102,00000	408,00	408,00	73,44	0,00	0	18,00
4070	HEPARINA HEMOFOL 5000UI/0,25ML SUBC CX/25 CRISTALIA Lote: 19050497 01/05/2021 Fabr.: 01/05/2019 Cod Fabr.: 43 1056 Res. MS: 1029803710031 L48 Cod EAN13: 7896676415445 Total impostos pagos: -R\$838,88(26,75%) Fonte:IBPT.	30049099	000	5102	CX	32	98,00000	3.136,00	3.136,00	564,48	0,00	0	18,00

DADOS ADICIONAIS	
Informações complementares	Reservado ao Fisco

# ESPELHO DA DANFE



Rua Anita Ribas, 410 - Bacacheri  
 82.520-810 Curitiba - PR Fone/Fax: (41) 3028-2375  
 CNPJ: 00.656.468/0001-39 Insc. Est.: 100.0603020  
 Insc. Estadual Sub. Tributário:

**DANFE**  
 Documento Auxiliar de  
 Nota Fiscal Eletrônica  
 1-Saída   
 2-Entrada   
 No. 273626  
 Série 1



000652

Chave de Acesso  
 4119.1000.6564.6800.0139.5500.1000.2736.2610.0553.7171

Consulta de autenticidade no portal nacional da NF-e  
[www.nfe.fazenda.gov.br/portal](http://www.nfe.fazenda.gov.br/portal) ou no site da Sefaz Autorizadora

Natureza Operação: Venda a Prazo  
 Protocolo de autorização de uso: 141190188725101

DESTINATÁRIO / REMETENTE		CNPJ / CPF	Data Emissão
Razão Social HSM HOSPITAL E MATERNIDADE LTDA		00.855.774/0001-02	17/10/2019
Endereço RUA NEO ALVES MARTINS 3193		Bairro Distrito ZONA 03	CEP 87.013-060
Município MARINGÁ	Fone/Fax (44) 3220-5522	UF PR	Inscrição Estadual isento
			Data Entrada/Saída
			Hora de Entrada/Saída

FATURA DUPLICATA										
273626-A										
16/12/2019										
953,30										

DADOS DO PEDIDO		DADOS BANCÁRIOS	
Número 366176	Empenho	Vendedor 444	Boleto Bancario Itau Ag: 3702 C/C: 05796-3

CÁLCULO DO IMPOSTO		Base de Cálculo do ICMS		Valor do ICMS	Base de Cálculo do ICMS Substituição	Valor do ICMS Substituição	Valor Total dos Produtos
953,30		171,59		0,00	0,00	0,00	953,30
Valor do Frete	0,00	Valor do Seguro	0,00	Valor do Desconto	0,00	Outras Despesas Acessórias	0,00
				Valor do IPI	0,00	Valor aprox de Tributos	247,62
						Valor Total da Nota	953,30

TRANSPORTADOR VOLUMES TRANSPORTADOS									
Razão Social ATAVALOG TRANSPORTES LOGISTICA ARMAZENAGEM E DIS				Frete por Conta 0-Remetente (CIF)	Código ANTT	Placa do Veículo	UF:	CNPJ / CPF 82.467.531/0001-53	
Endereço RUA MARIALVA 441				Município PINHAIS	UF PR	Inscrição Estadual 90382097-76			
Quantidade / Volumes	Espécie	Marca	Numeração	Peso Bruto (Kg)	9,000	Peso Líquido (Kg)	9,000	Cubagem Total 0,320	

ENDEREÇO DE ENTREGA				Bairro Distrito	CEP
Endereço RUA NEO ALVES MARTINS 3193				ZONA 03	87.013-060
Município MARINGÁ				UF PR	

Cod	Descrição dos Produtos / Serviços	NCM-SH	CST	CFOP	Un	Qtde	Vlr. Unitario	Vlr. Total	BC ICMS	Vlr. ICMS	Vlr. IPI	IPI	ICMS
112380	CLOREXIDINA RIOHEX 2% ESPUMA 1000ML REFIL STANDARD (0510105004) RIOQUIMICA Lote: 1801972 10/04/2021 Fabr.: 14/04/2018 Cod Fabr.: 0510105004 Reu. MS: NOT SIMP Cod EAN13: 7897780213477 Per7 Total impostos pagos: -R\$17,39(26,75%) Fonte:IBPT	30049047	000	5102	UNID	1	65,00000	65,00	65,00	11,70	0,00	0	18,00
112380	CLOREXIDINA RIOHEX 2% ESPUMA 1000ML REFIL STANDARD (0510105004) RIOQUIMICA Lote: 1900868 18/03/2022 Fabr.: 20/03/2019 Cod Fabr.: 0510105004 Reu. MS: NOT SIMP Cod EAN13: 7897780213477 Per7 Total impostos pagos: -R\$569,55(26,75%) Fonte:IBPT	30049047	000	5102	UNID	4	65,00000	260,00	260,00	46,80	0,00	0	18,00
8792	PANTOPRAZOL (G) 40MG CX/28 CPR RANBAXY Lote: 2598543 31/07/2020 Fabr.: 01/08/2018 Cod Fabr.: 8792 Reu. MS: 1235202010032 Cod EAN13: 7897076913319 Gene Total impostos pagos: -R\$16,80(23,50%) Fonte:IBPT	30049069	200	5102	CX	10	7,15000	71,50	71,50	12,87	0,00	0	18,00
	SERINGA DESC:60ML BICO LONGO CATETER CX40 UN (302828) BD Lote: 8303740 31/10/2023 Fabr.: 30/10/2018 Cod Fabr.: 302828 Reu. MS: 10033430626 vizente Cod EAN13: SEM GTIN Total impostos pagos: -R\$143,88(25,84%) Fonte:IBPT	90183119	200	5102	CX	2	278,40000	556,80	556,80	100,22	0,00	0	18,00

DADOS ADICIONAIS	Reservado ao Fisco
Informações complementares	

ESPELHO DA DANFE



Rua Anita Ribas, 410 - Bacacheri  
 82.520-810 Curitiba - PR  
 CNPJ: 00.858.468/0001-39 Fone/Fax: (41) 3028-2375  
 Insc. Estadual: 100.0603020  
 Insc. Estadual Sub. Tributário:

DANFE  
 Documento Auxiliar de  
 Nota Fiscal Eletrônica  
 1-Saída  
 2-Entrada  
 No. 273754  
 Série 1



000663

Chave de Acesso  
 4119.1000.6564.6800.0139.5500.1000.2737.5410.0553.8950

Consulta de autenticidade no portal nacional da NF-e  
 www.nfe.fazenda.gov.br/portal ou no site da Sefaz Autorizadora

Natureza Operação: Venda a Prazo  
 Protocolo de autorização de uso: 141190189486533

DESTINATÁRIO/REMETENTE		CNPJ / CPF	Data Emissão
Razão Social HSM HOSPITAL E MATERNIDADE LTDA		00.855.774/0001-02	18/10/2019
Endereço RUA NEO ALVES MARTINS		Bairro Distrito ZONA 03	CEP 87.013-060
Município MARINGÁ		Fone/Fax (44) 3220-5522	UF PR
		Inscrição Estadual isento	Hora de Entrada/Saída

FATURA/ DUPLICATA	
273754-A 17/12/2019 5.907,50	273754-B 16/01/2020 5.907,50

DADOS DO PEDIDO		DADOS BANCÁRIOS	
Numero 366236	Empenho:	Vendedor 444	Boleto Bancario Itau Ag: 3702 C/C: 05796-3

CÁLCULO DO IMPOSTO		Valor do ICMS	Base de Cálculo do ICMS Substituição	Valor do ICMS Substituição	Valor Total dos Produtos
Base de Cálculo do ICMS		11.815,00	2.126,70	0,00	11.815,00
Valor do Frete	Valor do Seguro	Valor do Desconto	Outras Despesas Acessórias	Valor do IPI	Valor aprox de Tributos
0,00	0,00	0,00	0,00	0,00	2.391,35
					Valor Total da Nota
					11.815,00

TRANSPORTADOR VOLUMES TRANSPORTADOS		Frete por Conta	Código ANTT	Placa do Veículo	UF	CNPJ / CPF
Razão Social BAUER TRANSPORTADORA LTDA		0-Remetente (CIF)			PR	04.353.469/0010-56
Endereço BR 116		15700	Município CURITIBA		PR	Inscrição Estadual 9064018601
Quantidade / Volumes	Especie	Marca	Numeração	Peso Bruto (Kg)	Peso Líquido (Kg)	Cubagem Total
82				298,100	298,100	2,560

ENDEREÇO DE ENTREGA		Bairro Distrito	CEP
Endereço RUA NEO ALVES MARTINS		ZONA 03	87.013-060
Município MARINGÁ		UF PR	

Cód	Descrição dos Produtos / Serviços	NCM-SH	CST	CFOP	Un	Qtdade	Vlr. Unitario	Vlr. Total	BC ICMS	Vlr. ICMS	Vlr. IPI	IPI	ICMS
8411	AGULHA DESC 40 X 12 CX/100 UN (300017) BD Lote 9165771 30/06/2024 Fabr: 27/06/2019 Cod Fabr: 300017 Reg. MS: 10033430019 isente Cod EAN13: SEM GTIN L51 Total impostos pagos - R\$326,52(21,66%) Fonte:IBPT	90183219	000	5102	CX	150	10,05000	1.507,50	1.507,50	271,35	0,00	0	18,00
128225	CLOREXIDINA RIOHEX 2% AQUOSA 30ML CX/30 TWIST OFF40510105084 RIOQUIMICA Lote 1805804 29/11/2020 Fabr: 04/12/2018 Cod Fabr: 0510105084 Reg. MS: NOT SIMPLIF Cod EAN13: 7897780218199 Total impostos pagos - R\$95,12(26,75%) Fonte:IBPT	30049047	000	5102	CX	7	50,80000	355,60	355,60	64,01	0,00	0	18,00
11985	LUVA CIRURGICA ESTERIL 7,0 SENSITEX CX/200 MUCAMBO Lote 915 30/04/2022 Fabr: 30/04/2019 Cod Fabr: 119849 Reg. MS: 10092410023 viente Cod EAN13: SEM GTIN Total impostos pagos - R\$215,00(21,50%) Fonte:IBPT	40151100	000	5102	CX	4	250,00000	1.000,00	1.000,00	180,00	0,00	0	18,00
792	LUVA CIRURGICA ESTERIL 8,0 SENSITEX CX/200 MUCAMBO Lote 907 28/02/2022 Fabr: 28/02/2019 Cod Fabr: 119792 Reg. MS: 10092410023 viente Cod EAN13: SEM GTIN Total impostos pagos - R\$161,25(21,50%) Fonte:IBPT	40151100	000	5102	CX	3	250,00000	750,00	750,00	135,00	0,00	0	18,00
11988	LUVA CIRURGICA ESTERIL DIAL 6,5 CX/200 MUCAMBO Lote 938 30/09/2022 Fabr: 30/09/2019 Cod Fabr: 119849 Reg. MS: 10092410023 viente Cod EAN13: SEM GTIN Total impostos pagos - R\$189,20(21,50%) Fonte:IBPT	40151100	000	5102	CX	4	220,00000	880,00	880,00	158,40	0,00	0	18,00
128082	OXACILINA (G) 500MG CX/100 FR3 S/D BLAU Lote 19051008 17/05/2021 Fabr: 17/05/2019 Cod Fabr: 128082 Reg. MS: 11637014100051 Cod EAN13: 7896014687862 L148 Total impostos pagos - R\$123,62(30,75%) Fonte:IBPT	30041019	000	5102	CX	2	201,00000	402,00	402,00	72,36	0,00	0	18,00

DADOS ADICIONAIS	
Informações complementares Boletos Bancários Itau Anexo, caso não observarem ou não recebam, entrar em contato com o nosso setor de Credito e Cobrança - 41-3028-2375	Reservado ao Fisco

Cód	Descrição dos Produtos / Serviços	NCM-SH	CST	CFOP	Un	Qtidade	Vir. Unitario	Vir. Total	BC ICMS	Vir. ICMS	Vir. IPI	IPI	ICMS
104876	SERINGA DESC 3ML S/AG C/ROSCA PLASTIPAK CX/1000 UN (990174) BD Lote: 9196100 31/07/2024 Fabr: 22/07/2019 Cod Fabr: 990174 Rea. MS: 10033430030 vigente Cod EAN13: SEM GTIN L51 Total impostos para: -R\$88,73 (17,50%) Fonte: IBPT.	90183119	500	5102	CX	3	169,00000	507,00	507,00	91,26	0,00	0	18,00
104858	SERINGA DESC 05ML S/AG C/ROSCA PLASTIPAK CX/700 UN (990175) BD Lote: 9015737 31/01/2024 Fabr: 15/02/2019 Cod Fabr: 990175 Rea. MS: 10033430030 vigente Cod EAN13: SEM GTIN L51 Total impostos para: -R\$49,79 (17,50%) Fonte: IBPT.	90183119	500	5102	CX	2	142,10000	284,20	284,20	51,16	0,00	0	18,00
10357	SERINGA DESC 10ML S/AG C/ROSCA PLASTIPAK CX/400 UN (990172) BD Lote: 9135688 31/05/2024 Fabr: 23/05/2019 Cod Fabr: 990172 Rea. MS: 10033430030 vigente Cod EAN13: SEM GTIN L51 Total impostos para: -R\$508,20 (17,50%) Fonte: IBPT.	90183119	500	5102	CX	22	132,00000	2.904,00	2.904,00	522,72	0,00	0	18,00
10379	SERINGA DESC 20ML S/AG S/ROSCA PLASTIPAK CX/250 UN (990173) BD Lote: 9106678 30/04/2024 Fabr: 16/04/2019 Cod Fabr: 990173 Rea. MS: 10033430030 vigente Cod EAN13: SEM GTIN L51 Total impostos para: -R\$418,16 (17,50%) Fonte: IBPT.	90183119	500	5102	CX	18	132,75000	2.389,50	2.389,50	430,11	0,00	0	18,00
110744	SERINGA DESC 60ML BICO LONGO CATETER CX/40 UN (302828) BD Lote: 8303749 31/10/2023 Fabr: 30/10/2018 Cod Fabr: 302828 Rea. MS: 10033430626 vigente Cod EAN13: SEM GTIN L51 Total impostos para: -R\$215,82 (25,34%) Fonte: IBPT.	90183119	200	5102	CX	3	278,40000	835,20	835,20	150,34	0,00	0	18,00

# ESPELHO DA DANFE



Rua Anita Ribas, 410 - Bacoaheri  
 82.520-510 Curitiba - PR Fone/Fax: (41) 3028-2375  
 CNPJ: 00.855.468/0001-39 Insc. Est.: 100.0603020  
 Insc. Estadual Sub. Tributário:

**DANFE**  
 Documento Auxiliar de  
 Nota Fiscal Eletrônica  
 1-Saída   
 2-Entrada   
 No. 274824  
 Série 1

000665

Chave de Acesso  
 4119.1000.6564.6800.0139.5500.1000.2748.2410.0555.5111

Consulta de autenticidade no portal nacional da NF-e  
[www.nfe.fazenda.gov.br/portal](http://www.nfe.fazenda.gov.br/portal) ou no site da Sefaz Autorizadora

Natureza Operação: Venda a Prazo Protocolo de autorização de uso: 141190197798226

DESTINATÁRIO/REMETENTE		CNPJ / CPF	Data Emissão
Razão Social HSM HOSPITAL E MATERNIDADE LTDA		00.855.774/0001-02	31/10/2019
Endereço RUA NEO ALVES MARTINS 3193		Bairro Distrito ZONA 03	CEP 87.013-060
Município MARINGÁ	Fone/Fax (44)3220-5522	UF PR	Inscrição Estadual isento
			Data Entrada/Saída
			Hora de Entrada/Saída

FATURA/ DUPLICATA	274824-A	30/12/2019	2.586,80
-------------------	----------	------------	----------

DADOS DO PEDIDO		DADOS BANCÁRIOS	
Numero 367695	Empenho:	Vendedor 444	Boleto Bancario Itau Ag: 3702 C/C: 05796-3

CÁLCULO DO IMPOSTO		Base de Cálculo do ICMS		Valor do ICMS		Base de Cálculo do ICMS Substituição		Valor do ICMS Substituição		Valor Total dos Produtos	
2.586,80		465,62		0,00		0,00		0,00		2.586,80	
Valor do Frete		Valor do Seguro		Valor do Desconto		Outras Despesas Acessórias		Valor do IPI		Valor Total da Nota	
0,00		0,00		0,00		0,00		0,00		2.586,80	
								Valor aprox de Tributos			
								660,01			

TRANSPORTADOR VOLUMES TRANSPORTADOS		Frete por Conta		Código ANTT		Placa do Veículo		UF		CNPJ / CPF	
Razão Social ATIVALOG TRANSPORTES LOGISTICA ARMAZENAGEM E DIS		0-Remetente (CIF)						PR		82.467.531/0001-53	
Endereço RUA MARIALVA		Município PINHAIS		UF PR		Inscrição Estadual 90382097-76					
Quantidade / Volumes 14		Especie		Marca		Número		Peso Bruto (Kg) 43,880		Peso Líquido (Kg) 43,880	
										Cubagem Total 0,570	

ENDEREÇO DE ENTREGA		Bairro Distrito		CEP	
Endereço RUA NEO ALVES MARTINS 3193		ZONA 03		87.013-060	
Município MARINGÁ		UF PR			

DADOS DOS PRODUTOS / SERVIÇOS													
Cod.	Descrição dos Produtos / Serviços	NCM-SH	CST	CFOP	Un	Qtdade	Vlr. Unitario	Vlr. Total	BC ICMS	Vlr. ICMS	Vlr. IPI	IPI	ICMS
8411	AGULHA DESC 40 X 12 CX/100 UN (300017) BD Lote 9165769 30/06/2024 Fabr.: 27/06/2019 Cod.Fabr.: 300017 Res. MS: 10033430019 vigente Cod.EAN13: SEM GTIN L51 Total impostos pagos: -R\$108,84(21,66%) Fonte:IBPT	90183219	000	5102	CX	50	10,65000	502,50	502,50	90,45	0,00	0	18,00
7827	AGULHA SEGURANCA ECLIPSE 13 X 3 CX/100 (302811) BD Lote 7277130 30/09/2022 Fabr.: 04/10/2017 Cod.Fabr.: 302811 Res. MS: 10033430591 vigente Cod.EAN13: SEM GTIN L51 Total impostos pagos: -R\$28,80(30,90%) Fonte:IBPT	90183219	200	5102	CX	3	32,00000	96,00	96,00	17,28	0,00	0	18,00
555	FITA ADESIVA BRANCA M-332 19MM X 50M 3M Lote 1900900345 30/01/2021 Fabr.: 10/01/2019 Cod.Fabr.: H0002294108 Res. MS: ISENT0 Cod.EAN13: 7891040003310 Total impostos pagos: -R\$262,72(34,32%) Fonte:IBPT	48114110	000	5102	RL	100	7,70000	770,00	770,00	138,60	0,00	0	18,00
10357	SERINGA DESC.10ML S/AG C/ROSCA PLASTIPAK CX400 UN (990172) BD Lote 9135688 31/05/2024 Fabr.: 23/05/2019 Cod.Fabr.: 990172 Res. MS: 10033430030 vigente Cod.EAN13: SEM GTIN L51 Total impostos pagos: -R\$69,30(17,50%) Fonte:IBPT	90183119	500	5102	CX	3	132,00000	396,00	396,00	71,28	0,00	0	18,00
10379	SERINGA DESC.20ML S/AG S/ROSCA PLASTIPAK CX250 UN (990173) BD Lote 7362885 31/12/2022 Fabr.: 30/01/2018 Cod.Fabr.: 990173 Res. MS: 10033430030 vigente Cod.EAN13: SEM GTIN L51 Total impostos pagos: -R\$46,46(17,50%) Fonte:IBPT	90183119	500	5102	CX	2	132,75000	265,50	265,50	47,79	0,00	0	18,00
110744	SERINGA DESC.60ML BICO LONGO CATETER CX40 UN (302828) BD Lote 8303749 31/10/2023 Fabr.: 30/10/2018 Cod.Fabr.: 302828 Res. MS: 10033430626 vigente Cod.EAN13: SEM GTIN L51 Total impostos pagos: -R\$143,88(25,84%) Fonte:IBPT	90183119	200	5102	CX	2	278,40000	556,80	556,80	100,22	0,00	0	18,00

DADOS ADICIONAIS		Reservado ao Fisco
Informações complementares Boletos Bancários Itau Anexo, caso não observarem ou não recebam, entrar em contato com o nosso setor de Credito e Cobrança - 41-3028-2375.		



# ESPELHO DA DANFE

000666



Rua Anita Ribas, 410 - Bacacheri  
 82.520-810 Curitiba - PR Fone/Fax: (41) 3028-2375  
 CNPJ: 00.656.488/0001-39 Insc. Est.: 100.0603020  
 Insc. Estadual/Sub. Tributário:

**DANFE**  
 Documento Auxiliar de  
 Nota Fiscal Eletrônica  
 1-Saída   
 2-Entrada   
 No. 246439  
 Série 1



Chave de Acesso  
 4118.1200.6564.6800.0139.5500.1000.2464.3910.0512.1698

Consulta de autenticidade no portal nacional da NF-e  
[www.nfe.fazenda.gov.br/portal](http://www.nfe.fazenda.gov.br/portal) ou no site da Sefaz Autorizadora

Protocolo de autorização de uso  
 141180213105241

Natureza Operação: Venda a Prazo

DESTINATÁRIO/REMETENTE		CNPJ / CPF	Data Emissão
Razão Social CLINICA CIRURGICA S/C LTDA		02.541.094/0001-31	10/12/2018
Endereço RUA SETE DE SETEMBRO, 6520		Bairro Distrito CENTRO	CEP 80.240-001
Município CURITIBA		UF PR	Inscrição Estadual ISENTO
Fone/Fax (41) 3343-3103		Hora de Entrada/Saída	

FATURA/DUPLICATA			
246439-A 09/01/2019 762,84	246439-B 24/01/2019 762,83	246439-C 08/02/2019 762,83	

DADOS DO PEDIDO		DADOS BANCÁRIOS	
Número 329380	Empenho	Vendedor 6	Boleto Bancario Itau Ag: 3702 C/C: 05796-3

CÁLCULO DO IMPOSTO						
Base de Cálculo do ICMS		Valor do ICMS	Base de Cálculo do ICMS Substituição	Valor do ICMS Substituição	Valor Total dos Produtos	
2.231,51		401,67	0,00	0,00	2.288,50	
Valor (in Frete)	Valor do Seguro	Valor do Desconto	Outras Despesas Acessórias	Valor do IPI	Valor aprox de Tributos	Valor Total da Nota
0,00	0,00	0,00	0,00	0,00	627,65	2.288,50

PORTADOR VOLUMES TRANSPORTADOS						
Razão Social SOMA/PR COMERCIO DE PRODUTOS HOSPITALARES LTDA		Frete por Conta 0-Remetente (CIF)	Código ANTT	Placa do Veículo	UF	CNPJ / CPF
Endereço RUA ANITA RIBAS, 410		Município CURITIBA			PR	00.656.468/0001-39
Quantidade / Volumes	Especie	Marca	Numeração	Peso Bruto (Kg)	Peso Líquido (Kg)	Cubagem Total
5				0,000	0,000	0,000

ENDERECO DE ENTREGA			
Endereço RUA SETE DE SETEMBRO, 6520		Bairro Distrito CENTRO	CEP 80.240-001
Município CURITIBA		UF PR	

DADOS DOS PRODUTOS / SERVICOS													
Cód.	Descrição dos Produtos / Servicos	NCM-SH	CST	CFOP	Un	Qtzade	Vlr. Unitario	Vlr. Total	BC ICMS	Vlr. ICMS	Vlr. IPI	IPI	ICMS
10302	AGULHA DESC SPINAL 25G 3 1/2 CX/25 UN (408379) BD Lote: 8036517 31/01/2023 Fabr.: 09/02/2018 Cod Fabr.: 408379 Reu. MS: 10033430144 Cod.EAN13: SEM GTIN Total impostos parox.-R\$80,25(30,00%) Fonte:IBPT.	90183219	200	5102	CX	1	267,50000	267,50	267,50	48,15	0,00	0	18,00
10303	AGULHA DESC SPINAL 27G 3 1/2 CX/25 (408381) BD Lote: 8208849 31/07/2023 Fabr.: 09/08/2018 Cod Fabr.: 408381 Reu. MS: 10033430144 Cod.EAN13: 37891463005664 Total impostos parox.-R\$123,00(30,00%) Fonte:IBPT.	90183219	200	5102	CX	1	410,00000	410,00	410,00	73,80	0,00	0	18,00
7831	AGULHA SEGURANCA ECLIPSE 40 X 12 CX/100 (30281664) BD (BRASIL) Lote: 8150950 31/05/2023 Fabr.: 30/05/2018 Cod Fabr.: 30281664 Reu. MS: 10033430694 vigente Cod.EAN13: 7891463009180 Total impostos parox.-R\$61,08(21,66%) Fonte:IBPT.	90183219	500	5102	CX	6	47,00000	282,00	282,00	50,76	0,00	0	18,00
10070	CATETER INTRAV20GX1,00 IN INSYTE AUTOGUARD CX/50 (38183314) BD Lote: 7352878 30/11/2020 Fabr.: 08/01/2018 Cod Fabr.: 38183314 Reu. MS: 10033430186 vigente Cod.EAN13: SEM GTIN Total impostos parox.-R\$117,27(39,09%) Fonte:IBPT.	90183924	200	5102	CX	2	150,00000	300,00	300,00	54,00	0,00	0	18,00
9367	DEXAMETASONA(G) 4MG/1ML CX/100 AMP 2,5ML FARMACE Lote: DX181109 18/10/2020 Fabr.: 18/10/2018 Cod Fabr.: 9367 Reu. MS: 1108500320060 Cod.EAN13: 7898166040786 Descr: 55 Total impostos parox.-R\$32,06(18,75%) Fonte:IBPT.	30039099	020	5102	CX	3	57,00000	171,00	114,01	20,52	0,00	0	18,00
11973	LUVA CIRURGICA ESTERIL DIAL 7,5 CX/200 MUCAMBO Lote: 826 30/06/2021 Fabr.: Cod Fabr.: 119725 Reu. MS: 10092410023 vigente Cod.EAN13: SEM GTIN Total impostos parox.-R\$38,27(21,50%) Fonte:IBPT.	40151100	000	5102	CX	1	178,00000	178,00	178,00	32,04	0,00	0	18,00

DADOS ADICIONAIS	
Informações complementares  Decreto: 55 Base Calculo Reduzida conf. Item 17-A, Anexo II do Decreto 953/2015 do RICMS	Reservado ao Fisco

## DADOS DOS PRODUTOS / SERVIÇOS

Cód	Descrição dos Produtos/ Serviços	NCM-SH	CST	CFOP	Un	Qtidade	Vir. Unitario	Vir. Total	BC ICMS	Vir. ICMS	Vir. IPI	IPI	ICMS
110752	SERINGA DESC.60ML BICO CENTRAL SLIP CX/40 UN (102829) BD Lote: 6354921 31/01/2022 Fabr.: Cod.Fabr.: 302829 Reg. MS: 10033430626 vigente Cod.EAN13: SEM GTIN Total impostos pagos: R\$587,96(25,84%) Fonte:IBPT	90183119	200	5102	CX	1	340,00000	340,00	340,00	61,20	0,00	0	18,00
110809	SERINGA DESC.60ML BICO LUER LOCK CX/40 UN (302827) BD Lote: 8162593 31/05/2023 Fabr.: 11/06/2018 Cod.Fabr.: 302827 Reg. MS: 10033430626 VIGEN Cod.EAN13: SEM GTIN L51 Total impostos pagos: R\$587,96(25,84%) Fonte:IBPT	90183119	200	5102	CX	1	340,00000	340,00	340,00	61,20	0,00	0	18,00



# CERTIDÃO DE REGULARIDADE 2022

Consulte pelo Código de Autenticação para Validar a CRT em [www.crf-pr.org.br/crfemcasa](http://www.crf-pr.org.br/crfemcasa)

Consulte via leitor de QRCode



CADASTRO NO CRF SOB O 11177	VALIDADE 31/03/2023	CÓDIGO DE AUTENTICAÇÃO E437E15C2CC5446C4156086662F73A8D
RAZAO/DENOMINAÇÃO SOCIAL SOMA/PR COMÉRCIO DE PRODUTOS HOSPITALARES LTDA		
NOME FANTASIA DISTRIBUIDORA SOMA		
TIPO DE ESTABELECIMENTO DISTRIBUIDORA MEDICAMENTOS, INSUMOS E	NATUREZA DE ATIVIDADE DISTRIBUIDOR/IMPORT./EXPORT. MEDICAMENTO	
ENDEREÇO RUA ANITA RIBAS 410	CNPJ 00.656.468/0001-39	
LOCALIDADE HUGO LANGE	CIDADE - UF CURITIBA II-PR	

## HORÁRIO DE FUNCIONAMENTO

Domingo	Segunda	Terça	Quarta	Quinta	Sexta	Sábado
*****	08:00 às 12:00	08:00 às 12:00	08:00 às 12:00	08:00 às 12:00	08:00 às 12:00	*****
*****	13:30 às 18:15	13:30 às 18:15	13:30 às 18:15	13:30 às 18:15	13:30 às 18:15	*****

## RESPONSÁVEIS TÉCNICOS

TIPO	INSCRIÇÃO	NOME	FUNÇÃO				SITUAÇÃO	
F	12456	KARIN CRISTINA TURECK	DIRETOR TÉCNICO				CONTRATADO	
		Domingo	Segunda	Terça	Quarta	Quinta	Sexta	Sábado
		*****	08:00 às 12:00	08:00 às 12:00	08:00 às 12:00	08:00 às 12:00	08:00 às 12:00	*****
		*****	13:30 às 18:15	13:30 às 18:15	13:30 às 18:15	13:30 às 18:15	13:30 às 18:15	*****

CONSELHO REGIONAL DE FARMÁCIA DO ESTADO DO PARANÁ - CRF-PR

Curitiba, 3 de Janeiro de 2022

Gerentes do CRF-PR conforme deliberação 1002/2021  
Farm. Elias Montin - Gerente Fiscalização  
Farm. Flávia de Abreu Chaves - Gerente Cad/PF.  
Farm. Sérgio Satoru Mori - Gerente Geral

### ESTA CERTIDÃO DEVE SER AFIXADA EM UM LUGAR BEM VISÍVEL AO PÚBLICO

- Certificamos que o estabelecimento a que se refere esta Certidão de Regularidade está inscrito neste Conselho Regional de Farmácia, atendendo o que dispõe os artigos 22, parágrafo único e 24, da lei nº 3.820/60 e do Título IX da Lei nº 6.360/76. Tratando-se de Farmácia e Drogeria, certificamos que está regularizada em sua atividade durante os horários estabelecidos pelos Farmacêuticos Responsáveis Técnicos, de acordo com os artigos 15, parágrafos 1º e 2º e 23, alínea "c" da Lei nº 5.991/73 e artigos 2º e 3º Caput 5º e 6º Inciso I, todos da Lei 13.021/14.  
- Por ocasião de mudanças no quadro de assistência farmacêutica, este documento deverá ser retirado pelo Responsável Técnico interessando e encaminhando por respectivo CRF para as devidas alterações.  
- A autenticidade e/ou validade jurídica dessa CERTIDÃO poderá ser comprovada acessando o site institucional e digitando o código de autenticidade ou mesmo através de leitor de QR-Code.

Pág. 1 de 1

Confira os dados do ato em: <https://selodigital.tjpb.jus.br> ou Consulte o Documento em: <https://azevedobastos.not.br/documento/41210401224402128825>



CARTÓRIO  
Autenticação Digital Código: 41210401224402128825-1  
Data: 04/01/2022 14:38:31  
Valor Total do Ato: R\$ 5,02  
Selo Digital Tipo Normal C: AMK49863-QG17;



CNPJ: 06.870-0

Cartório Azevêdo Bastos  
Av. Presidente Epitácio Pessoa - 1145  
Bairro dos Estados, João Pessoa - PB  
(83) 3244-5404 - [cartorio@azevedobastos.not.br](mailto:cartorio@azevedobastos.not.br)  
<https://azevedobastos.not.br>

Válber Azevêdo de M. Cavalcanti  
Titular

TJPB



O presente documento digital foi conferido com o original e assinado digitalmente por ADAUTO JOSÉ FERNANDES RIBEIRO, em terça-feira, 4 de janeiro de 2022 14:46:37 GMT-03:00, CNS: 06.870-0 - Cartório Azevêdo Bastos - 1º Ofício de Registro Civil das Pessoas Naturais e de Interdições e Tutel/PB, nos termos da medida provisória N. 2.200-2 de 24 de agosto de 2001. Sua autenticidade deverá ser confirmada no endereço eletrônico [www.cenad.org.br/autenticidade](http://www.cenad.org.br/autenticidade). O presente documento digital pode ser convertido em papel por meio de autenticação no Tabelionato de Notas. Provimto nº 100/2020 CNJ - artigo 22.

REPÚBLICA FEDERATIVA DO BRASIL  
ESTADO DA PARAÍBA  
CARTÓRIO AZEVEDO BASTOS  
FUNDADO EM 1888  
PRIMEIRO REGISTRO CIVIL DE NASCIMENTO E ÓBITOS E PRIVATIVO DE CASAMENTOS, INTERDIÇÕES E TUTELAS DA COMARCA DE JOÃO PESSOA

000659

Av. Epitácio Pessoa, 1145 Bairro dos Estados 58030-00, João Pessoa PB  
Tel.: (83) 3244-5404 / Fax: (83) 3244-5484  
<http://www.azevedobastos.not.br>  
E-mail: [cartorio@azevedobastos.not.br](mailto:cartorio@azevedobastos.not.br)



### DECLARAÇÃO DE SERVIÇO DE AUTENTICAÇÃO DIGITAL

O Bel. Válber Azevêdo de Miranda Cavalcanti, Oficial do Primeiro Registro Civil de Nascimentos e Óbitos e Privativo de Casamentos, Interdições e Tutelas com atribuição de autenticar e reconhecer firmas da Comarca de João Pessoa Capital do Estado da Paraíba, em virtude de Lei, etc...

DECLARO ainda que, para garantir transparência e segurança jurídica de todos os atos oriundos da atividade Notarial e Registral no Estado da Paraíba, foi instituído pela Lei nº 10.132, de 06 de novembro de 2013, a aplicação obrigatória de um Selo Digital de Fiscalização Extrajudicial em todos os atos de notas e registro, composto de um código único (por exemplo: Selo Digital: ABC12345-X1X2) e dessa forma, cada autenticação processada pela nossa Serventia pode ser verificada e confirmada tantas vezes quanto for necessário através do site do Tribunal de Justiça do Estado da Paraíba, endereço <https://corregedoria.tjpb.jus.br/selo-digital/>.

A autenticação digital do documento faz prova de que, na data e hora em que ela foi realizada, a empresa SOMA PR COMERCIO DE PRODUTOS HOSPITALARES LTDAS tinha posse de um documento com as mesmas características que foram reproduzidas na cópia autenticada, sendo da empresa SOMA PR COMERCIO DE PRODUTOS HOSPITALARES LTDAS a responsabilidade, única e exclusiva, pela idoneidade do documento apresentado a este Cartório.

Nesse sentido, declaro que a SOMA PR COMERCIO DE PRODUTOS HOSPITALARES LTDAS assumiu, nos termos do artigo 8º, §1º, do Decreto nº 10.278/2020, que regulamentou o artigo 3º, inciso X, da Lei Federal nº 13.874/2019 e o artigo 2º-A da Lei Federal 12.682/2012, a responsabilidade pelo processo de digitalização dos documentos físicos, garantindo perante este Cartório e terceiros, a sua autoria e integridade.

De acordo com o disposto no artigo 2º-A, §7º, da Lei Federal nº 12.682/2012, o documento em anexo, identificado individualmente em cada Código de Autenticação Digital¹ ou na referida sequência, poderá ser reproduzido em papel ou em qualquer outro meio físico.

Esta DECLARAÇÃO foi emitida em **04/01/2022 15:50:28 (hora local)** através do sistema de autenticação digital do Cartório Azevedo Bastos, de acordo com o Art. 1º, 10º e seus §§ 1º e 2º da MP 2200/2001, como também, o documento eletrônico autenticado contendo o Certificado Digital do titular do Cartório Azevedo Bastos, poderá ser solicitado diretamente a empresa SOMA PR COMERCIO DE PRODUTOS HOSPITALARES LTDAS ou ao Cartório pelo endereço de e-mail [autentica@azevedobastos.not.br](mailto:autentica@azevedobastos.not.br) Para informações mais detalhadas deste ato, acesse o site <https://autdigital.azevedobastos.not.br> e informe o Código de Autenticação Digital

Esta Declaração é válida por **tempo indeterminado** e está disponível para consulta em nosso site.

¹Código de Autenticação Digital: 41210401224402128825-1

²Legislações Vigentes: Lei Federal nº 8.935/94, Lei Federal nº 10.406/2002, Medida Provisória nº 2200/2001, Lei Federal nº 13.105/2015, Lei Estadual nº 8.721/2008, Lei Estadual nº 10.132/2013, Provimento CGJ N° 003/2014 e Provimento CNJ N° 100/2020.

O referido é verdade, dou fé.

#### CHAVE DIGITAL

00005b1d734fd94f057f2d69fe6bc05b821c35321bcc709868cdd0b7f31165ee79608b714f15bcfaa21c3ccceeda610f2a5976bb4b4f4c3d04433a4a9e3455d5c79ec57a8e72a87d8a69d2c6b8a2a8d4



Presidência da República  
Casa Civil  
Medida Provisória Nº 2.200-2,  
de 24 de agosto de 2001.





## ATESTADO DE CAPACIDADE TÉCNICA

Atestamos para o devido fim, e a quem possa interessar que a empresa **SOMA/PR COMERCIO DE PRODUTOS HOSPITALARES LTDA**, CNPJ nº 00.656.468/0001-39, Insc.Est. nº 100.06030-20, situada na Rua Anita Ribas, 410 Bairro Bacacheri, na Cidade de Curitiba - Paraná, tem fornecido regularmente para o **PREFEITURA DO MUNICIPIO DE MARINGÁ**, Materiais Médicos Hospitalares, Fita Reagente para Determinação de Glicose Sanguínea, Medicamentos Comuns e Sujeito a Controle Especial; conforme sua discriminação e especialidade nas classes de materiais e serviços sob o Código e Descrição das Atividades Econômicas Secundárias sob o cadastro de pessoa Jurídica sob os números, (46.45-1-03 / 46.46-0-01 / 46.46-0-02 / 46.37-1-99 / 46.49-4-08 / 46.44-3-01), tendo nos atendido satisfatoriamente, mantendo o fornecimento as condições e as normas pré-estabelecidas como prazo de entrega, quantidade e qualidade de seus produtos, nada havendo até a presente data que a desabona. Segue abaixo, relação de alguns itens fornecidos no decorrer do ano de 2018/2019/ 2020

Nr.	Emissão	Produto	Uni.	Qtde
224402	02/04/2018	LUVA CIRURGICA ESTERIL DIAL 6,5 MUCAMBO	PAR	2.000
228792	22/05/2018	LUVA CIRURGICA ESTERIL DIAL 7,0 MUCAMBO	PAR	1.500
228796	22/05/2018	LUVA CIRURGICA ESTERIL DIAL 7,5 MUCAMBO	PAR	4.200
233865	16/07/2018	LUVA CIRURGICA ESTERIL DIAL 8,0 MUCAMBO	PAR	3.000
248333	07/01/2019	EQUIPO MACRO LUER SLIP CAMER. FLEX. C/AR C/INJ C/FILTRO PCTE/25 T-EMA06 TKL	PCTE	1.600
248549	09/01/2019	AVENTAL CIR. DESC. EST. BVB C/REFORCO (G) M/L GR 45G/M² (F08394) POLAR FIX	UNID	1.540
248701	11/01/2019	AVENTAL CIR. DESC. EST. BVB C/REFORCO (EG) M/L GR 45G/M² (F08395) POLAR FIX	UNID	472
249054	16/01/2019	AVENTAL CIR. DESC. EST. BVB C/REFORCO (G) M/L GR 45G/M² (F08394) POLAR FIX	UNID	987
249692	24/01/2019	ESPECULO VAGINAL ESTERIL LUBRIFICADO (P) KOLPLAST	UNID	5.123
250123	31/01/2019	ESPAÇADOR INALAIR (INFANTIL E ADULTO) RS MED	UNID	100
250488	05/02/2019	WRAPS P/ ESTERILIZACAO SMS 0,30X0,30 50G PCT C/50 (F05394) POLAR FIX	PCTE	14
250488	05/02/2019	WRAPS P/ ESTERILIZACAO SMS 0,50X0,50 50G PCT C/50 (F05398) POLAR FIX	PCTE	20
250754	07/02/2019	ESPECULO VAGINAL ESTERIL LUBRIFICADO (P) KOLPLAST	UNID	877
254420	21/03/2019	WRAPS P/ ESTERILIZACAO SMS 0,75X0,75 60G PCT C/50 (F05402) POLAR FIX	PCTE	56
256341	10/04/2019	KIT GASTROSTOMIA PERCUTANEA ENDOSCOPICA 20FR BLENDA	UNID	5
256700	15/04/2019	ESPAÇADOR INALAIR (INFANTIL E ADULTO) RS MED	UNID	100

Confira os dados do ato em: <https://selodigital.tjpb.jus.br> ou Consulte o Documento em: <https://azevedobastos.net.br/documento/41210303219419758997>



**CARTÓRIO**  
Autenticação Digital Código: 41210303219419758997-1  
Data: 03/03/2021 09:25:21  
Valor Total do Ato: R\$ 4,66  
Selo Digital Tipo Normal C: ALF70840-VX44;



**Cartório Azevedo Bastos**  
Av. Presidente Epitácio Pessoa - 1145  
Bairro dos Estados, João Pessoa - PB  
(83) 3244-5404 - cartorio@azevedobastos.net.br  
<https://azevedobastos.net.br>

  
Váber Azevedo de M. Cavalcanti  
Titular

TJPB



259266	14/05/2019	ESPECULO VAGINAL ESTERIL LUBRIFICADO (P) KOLPLAST	UNID	4.496
260255	23/05/2019	KIT CIRURGICO UNIVERSAL EST (F08437) POLAR FIX	KIT	252
260255	23/05/2019	KIT CIRURGICO UNIVERSAL EST (F08437) POLAR FIX	KIT	84
260255	23/05/2019	KIT CIRURGICO UNIVERSAL EST (F08437) POLAR FIX	KIT	56
260255	23/05/2019	KIT CIRURGICO UNIVERSAL EST (F08437) POLAR FIX	KIT	8
261172	03/06/2019	WRAPS P/ ESTERILIZACAO SMS 0,30X0,30 50G PCT C/50 (F05394) POLAR FIX	PCTE	20
263844	01/07/2019	AGULHA SEGURANCA ECLIPSE 25 X 8 CX/100 (30281564) BD (BRASIL)	CX	100
265723	22/07/2019	AGULHA SEGURANCA ECLIPSE 25 X 7 CX/100 (30281864) BD (BRASIL)	CX	800
265723	22/07/2019	AGULHA SEGURANCA ECLIPSE 25 X 8 CX/100 (30281564) BD (BRASIL)	CX	350
265723	22/07/2019	AGULHA SEGURANCA ECLIPSE 25 X 8 CX/100 (30281564) BD (BRASIL)	CX	250
267007	06/08/2019	INCUBADORA BIOLOGICA ATTEST RAPIDO 290 3M	PECA	1
269983	06/09/2019	CLEAN TRACE ATP SURFACE PCT/10 SWABS 3M	PCTE	5
270312	11/09/2019	LUMINOMETRO CLEAN TRACE 3M	PECA	1
270312	11/09/2019	LUMINOMETRO CLEAN TRACE 3M	PECA	1
270312	11/09/2019	LUMINOMETRO CLEAN TRACE 3M	PECA	1
270484	13/09/2019	CLEAN TRACE ATP SURFACE PCT/10 SWABS 3M	PCTE	9
270481	13/09/2019	WRAPS P/ ESTERILIZACAO SMS 0,75X0,75 60G PCT C/50 (F05402) POLAR FIX	PCTE	48
271128	20/09/2019	CAMPO OPERATORIO 45X50 (25X28) ESTERIL C/RX PCT/5 B53 VITORIA 20G PREMIUM AMERICA	UNID	5
272714	08/10/2019	FILTRO P/ VENT BACT E VIRAL BRMED C/ TRAQUEIA ADULTO BRASIL MED	UNID	730
272748	08/10/2019	GAZE 7,5X7,5 HERIKA 13FIOS ESTERIL ENV/05UN C02 CX/720 ENV 1013100001 AMERICA	CX	55
272748	08/10/2019	GAZE 7,5X7,5 HERIKA 13FIOS ESTERIL ENV/05UN C02 CX/720 ENV 1013100001 AMERICA	CX	13
272748	08/10/2019	GAZE 7,5X7,5 HERIKA 13FIOS ESTERIL ENV/05UN C02 CX/720 ENV 1013100001 AMERICA	CX	4
273063	11/10/2019	GAZE 7,5X7,5 HERIKA 13FIOS ESTERIL C/05UN C02S SOFT AMERICA	ENV	48.800
273376	16/10/2019	FILTRO P/ VENT BACT E VIRAL BRMED C/ TRAQUEIA ADULTO BRASIL MED	UNID	270
276381	19/11/2019	ATADURA CREPE 15CMX1,8M 13F PCT/12 ROLOS (F06181) POLAR FIX	PCTE	1.666
277621	04/12/2019	FILTRO P/ VENT BACT E VIRAL BRMED C/ TRAQUEIA ADULTO BRASIL MED	UNID	300
281854	29/01/2020	ATADURA CREPE 15CMX1,8M 13F PCT/12 ROLOS (F08381) EUROPA	PCTE	280
281948	30/01/2020	GAZE 7,5X7,5 HERIKA 13FIOS ESTERIL C/05UN C02S SOFT AMERICA	ENV	118.340
281948	30/01/2020	GAZE 7,5X7,5 HERIKA 13FIOS ESTERIL C/05UN C02S SOFT AMERICA	ENV	102.480
283369	17/02/2020	ATADURA CREPE 15CMX1,8M 13F PCT/12 ROLOS (F08381) EUROPA	PCTE	1.162
283374	17/02/2020	ATADURA CREPE 15CMX1,8M 13F PCT/12 ROLOS (F08381) EUROPA	PCTE	833
283612	19/02/2020	KIT GASTROSTOMIA PERCUTANEA ENDOSCOPICA 24FR BLENDA	UNID	5

ROCHA LOURES

Curitiba, 03 de março de 2020.

Rosimeire Munarin

Rosimeire Munarin  
CPF 865.003.259-15  
RG 4.028.805-8

Rosimeire Munarin  
Endereço  
CORENPR 847.961



**R 2º TABELIONATO DE NOTAS DE MARINGÁ**  
Tabelião: Diderot Augusto Araújo da Rocha Loures  
Av. Duque de Caxias, 381 - Centro - Maringá - PR - CEP 81812-150 - Tel: (41) 3206-160 - Email: rochaloures@rochalooures.com.br

6AVOp.ZKNKn.NnFd7 - kJKCF.XTtFR  
Consulte o selo em <http://www.funep.com.br>  
Reconheço a(s) firma(s) por SEMELHANÇA sem valor de: **ROSIMEIRE MUNARIN** do que dou fé, Em test. da verdade.

Maringá-PR, 10 de março de 2020  
02164254(001-000988876) IZABELLE OLIVEIRA DA SILVA-Escr.Autorizada

Confira os dados do ato em: <https://selodigital.tjpb.jus.br> ou Consulte o Documento em: <https://azevedobastos.not.br/documento/41210303219419758997>



CARTÓRIO

Autenticação Digital Código: 41210303219419758997-2  
Data: 03/03/2021 09:25:21  
Valor Total do Ato: R\$ 4,66  
Selo Digital Tipo Normal C: ALF70841-HJLB;



CNPJ: 06.870-0

**Cartório Azevedo Bastos**  
Av. Presidente Epitácio Pessoa - 1145  
Bairro dos Estados, João Pessoa - PB  
(83) 3244-5404 - cartorio@azevedobastos.not.br  
<https://azevedobastos.not.br>

Válber Azevedo de M. Cavalcanti  
Titular

TJPB



Av. Epitácio Pessoa, 1145 Bairro dos Estados 58030-00, João Pessoa PB  
Tel.: (83) 3244-5404 / Fax: (83) 3244-5484  
<http://www.azevedobastos.not.br>  
E-mail: [cartorio@azevedobastos.not.br](mailto:cartorio@azevedobastos.not.br)



## DECLARAÇÃO DE SERVIÇO DE AUTENTICAÇÃO DIGITAL

O Bel. Válber Azevêdo de Miranda Cavalcanti, Oficial do Primeiro Registro Civil de Nascimentos e Óbitos e Privativo de Casamentos, Interdições e Tutelas com atribuição de autenticar e reconhecer firmas da Comarca de João Pessoa Capital do Estado da Paraíba, em virtude de Lei, etc...

DECLARO ainda que, para garantir transparência e segurança jurídica de todos os atos oriundos da atividade Notarial e Registral no Estado da Paraíba, foi instituído pela Lei Nº 10.132, de 06 de novembro de 2013, a aplicação obrigatória de um Selo Digital de Fiscalização Extrajudicial em todos os atos de notas e registro, composto de um código único (por exemplo: Selo Digital: ABC12345-X1X2) e dessa forma, cada autenticação processada pela nossa Serventia pode ser verificada e confirmada tantas vezes quanto for necessário através do site do Tribunal de Justiça do Estado da Paraíba, endereço <https://corregedoria.tjpb.jus.br/selo-digital/>.

A autenticação digital do documento faz prova de que, na data e hora em que ela foi realizada, a empresa SOMA PR COMERCIO DE PRODUTOS HOSPITALARES LTDAS tinha posse de um documento com as mesmas características que foram reproduzidas na cópia autenticada, sendo da empresa SOMA PR COMERCIO DE PRODUTOS HOSPITALARES LTDAS a responsabilidade, única e exclusiva, pela idoneidade do documento apresentado a este Cartório.

Nesse sentido, declaro que a SOMA PR COMERCIO DE PRODUTOS HOSPITALARES LTDAS assumiu, nos termos do artigo 8º, §1º, do Decreto nº 10.278/2020, que regulamentou o artigo 3º, inciso X, da Lei Federal nº 13.874/2019 e o artigo 2º-A da Lei Federal 12.682/2012, a responsabilidade pelo processo de digitalização dos documentos físicos, garantindo perante este Cartório e terceiros, a sua autoria e integridade.

De acordo com o disposto no artigo 2º-A, §7º, da Lei Federal nº 12.682/2012, o documento em anexo, identificado individualmente em cada Código de Autenticação Digital ou na referida sequência, poderá ser reproduzido em papel ou em qualquer outro meio físico.

Esta DECLARAÇÃO foi emitida em **08/03/2021 09:25:11 (hora local)** através do sistema de autenticação digital do Cartório Azevedo Bastos, de acordo com o Art. 1º, 10º e seus §§ 1º e 2º da MP 2200/2001, como também, o documento eletrônico autenticado contendo o Certificado Digital do titular do Cartório Azevedo Bastos, poderá ser solicitado diretamente a empresa SOMA PR COMERCIO DE PRODUTOS HOSPITALARES LTDAS ou ao Cartório pelo endereço de e-mail [autentica@azevedobastos.not.br](mailto:autentica@azevedobastos.not.br) Para informações mais detalhadas deste ato, acesse o site <https://autdigital.azevedobastos.not.br> e informe o Código de Autenticação Digital

Esta Declaração é válida por **tempo indeterminado** e está disponível para consulta em nosso site.

<sup>1</sup>Código de Autenticação Digital: 41210303219419758997-1 a 41210303219419758997-2

<sup>2</sup>Legislações Vigentes: Lei Federal nº 8.935/94, Lei Federal nº 10.406/2002, Medida Provisória nº 2200/2001, Lei Federal nº 13.105/2015, Lei Estadual nº 8.721/2008, Lei Estadual nº 10.132/2013, Provimento CGJ N° 003/2014 e Provimento CNJ N° 100/2020.

O referido é verdade, dou fé.

### CHAVE DIGITAL

00005b1d734fd94f057f2d69fe6bc05b100ff17a6b36ad7642954c2fd974ed5f1e6c9fb7f06a465b588d537034f7265c6e24c6925f481ae85244fec6e9b6a730c79ec57a8e72a87d8a69d2c6b8a2a8d4



Presidência da República  
Casa Civil  
Medida Provisória Nº 2.200-2,  
de 24 de agosto de 2001.





## PREFEITURA MUNICIPAL DE CURITIBA

### ALVARÁ Nº 1.331.413

A SECRETARIA MUNICIPAL DE FINANÇAS concede o presente Alvará de Licença para Localização, conforme processo Nº 01-097051/2017, a:

**SOMA/PR COMERCIO DE PRODUTOS HOSPITALARES LTDA**  
**R. ANITA RIBAS - Nº: 000410**

IND. FISCAL: 38.015.038.000-7

INSCRIÇÃO MUNICIPAL: 00 00 320.479-6 CNPJ/CPF: 00.656.468/0001-39

**Taxação: COM**

**Tipo de instalação: OUTROS**

**As atividades solicitadas deverão ser exercidas conforme a forma de atuação informada**

- G.46.4.5-1/01-00 Comércio atacadista de instrumentos e materiais para uso médico, cirúrgico, hospitalar e de laboratórios
- G.46.4.6-0/01-00 Comércio atacadista de cosméticos e produtos de perfumaria
- G.46.4.4-3/01-00 Comércio atacadista de medicamentos e drogas de uso humano
- G.46.4.6-0/02-00 Comércio atacadista de produtos de higiene pessoal
- G.46.4.5-1/03-00 Comércio atacadista de produtos odontológicos
- G.46.4.9-4/08-01 Comércio atacadista de produtos saneantes domissanitários
- G.46.3.7-1/99-00 Comércio atacadista especializado em outros produtos alimentícios não especificados anteriormente
- H.52.1.1-7/99-02 Depósito de produtos odonto-médico-hospitalares
- H.52.1.1-7/99-03 Depósitos de produtos farmacêuticos/medicamentos

FICA CIENTE DE QUE O ESTABELECIMENTO COMERCIAL DEVERÁ PROPORCIONAR ACESSIBILIDADE CONFORME LEGISLAÇÃO ESPECÍFICA.

FICA CIENTE QUE TODAS AS EDIFICAÇÕES DO LOTE DEVERÃO ATENDER O ARTIGO 30 DA LEI MUNICIPAL Nº 11095/2004.

PARA FUNCIONAR NO MUNICÍPIO DE CURITIBA O ESTABELECIMENTO DEVERÁ TAMBÉM POSSUIR O LICENCIAMENTO/AUTORIZAÇÃO/CERTIFICAÇÃO VIGENTE EXPEDIDO/EXIGIDO PELO(S) ORGÃO(S) ABAIXO RELACIONADO(S) AO(S) QUAL(IS) COMPETE A FISCALIZAÇÃO:

» LISA.

VALIDADE: ENQUANTO SATISFIZER AS EXIGÊNCIAS DA LEGISLAÇÃO EM VIGOR.

CURITIBA, 14 DE AGOSTO DE 2019

**DIVISÃO DE ALVARÁ E ATENDIMENTOS**

ASSINADO ELETRONICAMENTE

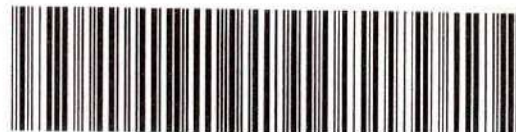

712E.F5A7.F252.4440-4.958F.C4EC.2808.FB44-3

1 de 1

#### IMPORTANTE :

- A assinatura no alvará de licença expedido por meio eletrônico fica dispensada nos termos do Decreto nº 881/2018. A verificação de sua autenticidade deverá ser confirmada no endereço [www.curitiba.pr.gov.br](http://www.curitiba.pr.gov.br), Serviços para Empresa, Alvará Comercial - dados.
  - É obrigatória a comunicação imediata em caso de encerramento, paralisação, alteração de endereço, de ramo ou qualquer outra alteração, evitando as penalidades previstas na legislação.
- A partir da versão 2.1.0.60, de 03/08/2017, passou a constar no alvará forma de atuação e código CNAE.



**CARTÓRIO** Autenticação Digital Código: 41210608205433682066-1  
 Data: 06/08/2020 15:11:51  
 Valor Total do Ato: R\$ 4,56  
 Selo Digital Tipo Normal C: AKH53634-H7M7;



**Cartório Azevêdo Bastos**  
 Av. Presidente Epitácio Pessoa - 1145  
 Bairro dos Estados, João Pessoa - PB  
 (83) 3244-5404 - [cartorio@azevedobastos.net.br](mailto:cartorio@azevedobastos.net.br)  
<https://azevedobastos.net.br>

Bel. Valber Azevêdo de Miranda Cavalcanti  
 Titular





REPÚBLICA FEDERATIVA DO BRASIL  
ESTADO DA PARAÍBA  
CARTÓRIO AZEVEDO BASTOS  
FUNDADO EM 1888

PRIMEIRO REGISTRO CIVIL DE NASCIMENTO E ÓBITOS E PRIVATIVO DE CASAMENTOS, INTERDIÇÕES E TUTELAS DA COMARCA DE  
JOÃO PESSOA

Av. Epitácio Pessoa, 1145 Bairro dos Estados 58030-00, João Pessoa PB  
Tel.: (83) 3244-5404 / Fax: (83) 3244-5484  
http://www.azevedobastos.not.br  
E-mail: cartorio@azevedobastos.not.br



DECLARAÇÃO DE SERVIÇO DE AUTENTICAÇÃO DIGITAL

O Bel. Válber Azevêdo de Miranda Cavalcanti, Oficial do Primeiro Registro Civil de Nascimentos e Óbitos e Privativo de Casamentos, Interdições e Tutelas com atribuição de autenticar e reconhecer firmas da Comarca de João Pessoa Capital do Estado da Paraíba, em virtude de Lei, etc...

DECLARA para os devidos fins de direito que, o documento em anexo identificado individualmente em cada Código de Autenticação Digital<sup>1</sup> ou na referida sequência, foi autenticado de acordo com as Legislações e normas vigentes<sup>2</sup>.

DECLARO ainda que, para garantir transparência e segurança jurídica de todos os atos oriundos da atividade Notarial e Registral no Estado da Paraíba, foi instituído pela Lei N° 10.132, de 06 de novembro de 2013, a aplicação obrigatória de um Selo Digital de Fiscalização Extrajudicial em todos os atos de notas e registro, composto de um código único (por exemplo: Selo Digital: ABC12345-X1X2) e dessa forma, cada autenticação processada pela nossa Serventia pode ser verificada e confirmada tantas vezes quanto for necessário através do site do Tribunal de Justiça do Estado da Paraíba, endereço <https://corregedoria.tjpb.jus.br/selo-digital/>

A autenticação digital do documento faz prova de que, na data e hora em que ela foi realizada, a empresa SOMA PR COMERCIO DE PRODUTOS HOSPITALARES LTDAS tinha posse de um documento com as mesmas características que foram reproduzidas na cópia autenticada, sendo da empresa SOMA PR COMERCIO DE PRODUTOS HOSPITALARES LTDAS a responsabilidade, única e exclusiva, pela idoneidade do documento apresentado a este Cartório.

Esta DECLARAÇÃO foi emitida em **06/08/2020 17:16:44 (hora local)** através do sistema de autenticação digital do Cartório Azevedo Bastos, de acordo com o Art. 1º, 10º e seus §§ 1º e 2º da MP 2200/2001, como também, o documento eletrônico autenticado contendo o Certificado Digital do titular do Cartório Azevedo Bastos, poderá ser solicitado diretamente a empresa **SOMA PR COMERCIO DE PRODUTOS HOSPITALARES LTDAS** ou ao Cartório pelo endereço de e-mail [autentica@azevedobastos.not.br](mailto:autentica@azevedobastos.not.br)

Para informações mais detalhadas deste ato, acesse o site <https://autdigital.azevedobastos.not.br> e informe o Código de Consulta desta Declaração.

A consulta desta Declaração estará disponível em nosso site.

<sup>1</sup>Código de Autenticação Digital: 41210608205433682066-1

<sup>2</sup>Legislações Vigentes: Lei Federal nº 8.935/94, Lei Federal nº 10.406/2002, Medida Provisória nº 2200/2001, Lei Federal nº 13.105/2015, Lei Estadual nº 8.721/2008, Lei Estadual nº 10.132/2013 e Provimento CGJ N° 003/2014.

O referido é verdade, dou fé.

CHAVE DIGITAL

00005b1d734fd94f057f2d69fe6bc05bfdca7ab20143632f8ac6024cada2dacf55932463718fc99106482d3083008d4a1d67c7878192ac9487c15254a93e700c79ec57a8e72a87d8a69d2c6b8a2a8d4



Presidência da República  
Casa Civil  
Medida Provisória Nº 2.200-2,  
de 24 de agosto de 2001.





Confira os dados do ato em: <https://selodigital.ipojus.br> ou Consulte o Documento em: <https://azvedobastos.not.br/documento/41211706211201705451>

CARTÓRIO

Autenticação Digital Código: 41211706211201705451-1  
 Data: 17/06/2021 09:14:13  
 Valor Total do Ato: R\$ 4,66  
 Selo Digital Tipo Normal C: ALQ08179-REB2;

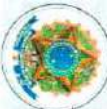

CNJ: 06.870-0

**Cartório Azevêdo Bastos**  
 Av. Presidente Epifânio Pessoa - 1145  
 Bairro dos Estados, João Pessoa - PB  
 (33) 3244-5404 - cartorio@azvedobastos.not.br  
<https://azvedobastos.not.br>

Valor Azevêdo M. Cavalcanti  
 Titular

TJPB



**PREFEITURA MUNICIPAL DE CURITIBA  
 SECRETARIA MUNICIPAL DE SAUDE  
 VIGILÂNCIA SANITÁRIA**

**Informações  
 Reclamações**

156

**OU 0800-644-0041**

**Licença Sanitária**

**DISTRITO SANITARIO BOA VISTA**

**Nº 01.587/2021**

A SECRETARIA MUNICIPAL DA SAÚDE, com base na Lei Municipal nº 9000/96 artigo nº 39, concede a presente Licença Sanitária a:

Razão Social SOMA PR COMERCIO DE PRODUTOS HOSPITALARES LTDA  
 Nome Fantasia SOMA  
 Endereço RUA ANITA RIBAS 410 LOJA BACACHERI  
 CNPJ: 00.656.468/0001-39 Processo nº 50840/21 Insc. Munic. 320479-6  
 Técnico VISA 38313

**Ramo(s) de Atividade Econômica:**

COMÉRCIO ATACADISTA DE MEDICAMENTOS E DROGAS DE USO HUMANO / COMÉRCIO ATACADISTA DE INSTRUMENTOS E MATERIAIS PARA USO MÉDICO, CIRÚRGICO, HOSPITALAR E DE LABORATÓRIOS / COMÉRCIO ATACADISTA DE PRODUTOS ODONTOLÓGICOS / COMÉRCIO ATACADISTA DE COSMÉTICOS E PRODUTOS DE PERFUMARIA / COMÉRCIO ATACADISTA DE PRODUTOS DE HIGIENE PESSOAL / COMÉRCIO ATACADISTA DE PRODUTOS SANEANTES DOMISSANITÁRIOS / DEPÓSITO DE PRODUTOS ODONTO-MÉDICO-HOSPITALARES / DEPÓSITOS DE PRODUTOS FARMACÊUTICOS/MEDICAMENTOS

**ATIVIDADES LICENCIADAS: DISTRIBUIÇÃO DE PRODUTOS PARA A SAÚDE, COSMÉTICOS, PRODUTOS DE HIGIENE PESSOAL, PERFUMES, SANEANTES DOMISSANITÁRIOS, MEDICAMENTOS, MEDICAMENTOS SUJEITOS A CONTROLE ESPECIAL. LICENÇA SANITÁRIA EMITIDA EM CARÁTER EXCEPCIONAL BASEADA NA RESOLUÇÃO SESA-PR Nº 12.68/20**

Sabrina Vianna Mendes  
 Matr. PMC 129.561 CRN 8ª Região 464  
 Coordenação de Vigilância  
 em Saúde Boa Vista

CURITIBA, 15 de Junho de 2021

**Validade: até 15/06/2022 e enquanto satisfizer as exigências da legislação em vigor. Manter em local visível ao público**

000675

PRIMEIRO REGISTRO CIVIL DE NASCIMENTO E ÓBITOS E PRIVATIVO DE CASAMENTOS, INTERDIÇÕES E TUTELAS DA COMARCA DE JOÃO PESSOA

Av. Epitácio Pessoa, 1145 Bairro dos Estados 58030-00, João Pessoa PB  
Tel.: (83) 3244-5404 / Fax: (83) 3244-5484  
<http://www.azevedobastos.not.br>  
E-mail: [cartorio@azevedobastos.not.br](mailto:cartorio@azevedobastos.not.br)



DECLARAÇÃO DE SERVIÇO DE AUTENTICAÇÃO DIGITAL

O Bel. Válber Azevêdo de Miranda Cavalcanti, Oficial do Primeiro Registro Civil de Nascimentos e Óbitos e Privativo de Casamentos, Interdições e Tutelas com atribuição de autenticar e reconhecer firmas da Comarca de João Pessoa Capital do Estado da Paraíba, em virtude de Lei, etc...

DECLARO ainda que, para garantir transparência e segurança jurídica de todos os atos oriundos da atividade Notarial e Registral no Estado da Paraíba, foi instituído pela Lei Nº 10.132, de 06 de novembro de 2013, a aplicação obrigatória de um Selo Digital de Fiscalização Extrajudicial em todos os atos de notas e registro, composto de um código único (por exemplo: Selo Digital: ABC12345-X1X2) e dessa forma, cada autenticação processada pela nossa Serventia pode ser verificada e confirmada tantas vezes quanto for necessário através do site do Tribunal de Justiça do Estado da Paraíba, endereço <https://corregedoria.tjpb.jus.br/selo-digital/>.

A autenticação digital do documento faz prova de que, na data e hora em que ela foi realizada, a empresa SOMA PR COMERCIO DE PRODUTOS HOSPITALARES LTDAS tinha posse de um documento com as mesmas características que foram reproduzidas na cópia autenticada, sendo da empresa SOMA PR COMERCIO DE PRODUTOS HOSPITALARES LTDAS a responsabilidade, única e exclusiva, pela idoneidade do documento apresentado a este Cartório.

Nesse sentido, declaro que a SOMA PR COMERCIO DE PRODUTOS HOSPITALARES LTDAS assumiu, nos termos do artigo 8º, §1º, do Decreto nº 10.278/2020, que regulamentou o artigo 3º, inciso X, da Lei Federal nº 13.874/2019 e o artigo 2º-A da Lei Federal 12.682/2012, a responsabilidade pelo processo de digitalização dos documentos físicos, garantindo perante este Cartório e terceiros, a sua autoria e integridade.

De acordo com o disposto no artigo 2º-A, §7º, da Lei Federal nº 12.682/2012, o documento em anexo, identificado individualmente em cada Código de Autenticação Digital¹ ou na referida sequência, poderá ser reproduzido em papel ou em qualquer outro meio físico.

Esta DECLARAÇÃO foi emitida em **17/06/2021 09:53:41 (hora local)** através do sistema de autenticação digital do Cartório Azevedo Bastos, de acordo com o Art. 1º, 10º e seus §§ 1º e 2º da MP 2200/2001, como também, o documento eletrônico autenticado contendo o Certificado Digital do titular do Cartório Azevedo Bastos, poderá ser solicitado diretamente a empresa SOMA PR COMERCIO DE PRODUTOS HOSPITALARES LTDAS ou ao Cartório pelo endereço de e-mail [autentica@azevedobastos.not.br](mailto:autentica@azevedobastos.not.br) Para informações mais detalhadas deste ato, acesse o site <https://autdigital.azevedobastos.not.br> e informe o Código de Autenticação Digital

Esta Declaração é válida por **tempo indeterminado** e está disponível para consulta em nosso site.

¹Código de Autenticação Digital: 41211706211201705451-1

²Legislações Vigentes: Lei Federal nº 8.935/94, Lei Federal nº 10.406/2002, Medida Provisória nº 2200/2001, Lei Federal nº 13.105/2015, Lei Estadual nº 8.721/2008, Lei Estadual nº 10.132/2013, Provimento CGJ N° 003/2014 e Provimento CNJ N° 100/2020.

O referido é verdade, dou fé.

CHAVE DIGITAL

00005b1d734fd94f057f2d69fe6bc05be8d29f8a0d6558172b510d85f7f8f8a50fa6e334aa1da10f9be9c45a9935da0360177db0605b829280ff14904012995c79ec57a8e72a87d8a69d2c6b8a2a8d4



Presidência da República  
Casa Civil  
Medida Provisória Nº 2.200-2,  
de 24 de agosto de 2001.



Consultas / Produtos para Saúde / Produtos para Saúde

## Detalhes do Produto

<b>Nome da Empresa</b>	3M DO BRASIL LTDA		
<b>CNPJ</b>	45.985.371/0001-08	<b>Autorização</b>	8.02.849-3
<b>Produto</b>	FITA CIRURGICA MICROPORE NAO ESTERIL		

## Modelo Produto Médico

Rolos em diversas medidas

<b>Tipo de Arquivo</b>	<b>Arquivos</b>	<b>Expediente, data e hora de inclusão</b>
INSTRUÇÕES DE USO OU MANUAL DO USUÁRIO DO PRODUTO	Rotulagem.pdf	2257644/21-2 - 11/06/2021 - 09:31

<b>Nome Técnico</b>	Fios e Fitas Cirurgicos
<b>Registro</b>	10002079007
<b>Processo</b>	25000.017895/9315
<b>Fabricante Legal</b>	<ul style="list-style-type: none"><li>FABRICANTE: 3M DO BRASIL LTDA - BRASIL</li></ul>
<b>Classificação de Risco</b>	I - BAIXO RISCO
<b>Vencimento do Registro</b>	VIGENTE

[Exportar para Excel](#)[Exportar para PDF](#)[Voltar](#)













Av. Eptácio Pessoa, 1145 Bairro dos Estados 58030-00, João Pessoa PB  
Tel.: (83) 3244-5404 / Fax: (83) 3244-5484  
<http://www.azevedobastos.not.br>  
E-mail: [cartorio@azevedobastos.not.br](mailto:cartorio@azevedobastos.not.br)



## DECLARAÇÃO DE SERVIÇO DE AUTENTICAÇÃO DIGITAL

O Bel. Válber Azevêdo de Miranda Cavalcanti, Oficial do Primeiro Registro Civil de Nascimentos e Óbitos e Privativo de Casamentos, Interdições e Tutelas com atribuição de autenticar e reconhecer firmas da Comarca de João Pessoa Capital do Estado da Paraíba, em virtude de Lei, etc...

DECLARA para os devidos fins de direito que, o documento em anexo identificado individualmente em cada Código de Autenticação Digital<sup>1</sup> ou na referida sequência, foi autenticado de acordo com as Legislações e normas vigentes<sup>2</sup>.

DECLARO ainda que, para garantir transparência e segurança jurídica de todos os atos oriundos da atividade Notarial e Registral no Estado da Paraíba, foi instituído pela Lei Nº 10.132, de 06 de novembro de 2013, a aplicação obrigatória de um Selo Digital de Fiscalização Extrajudicial em todos os atos de notas e registro, composto de um código único (por exemplo: Selo Digital: ABC12345-X1X2) e dessa forma, cada autenticação processada pela nossa Serventia pode ser verificada e confirmada tantas vezes quanto for necessário através do site do Tribunal de Justiça do Estado da Paraíba, endereço <https://corregedoria.tjpb.jus.br/selo-digital/>

A autenticação digital do documento faz prova de que, na data e hora em que ela foi realizada, a empresa SOMA PR COMERCIO DE PRODUTOS HOSPITALARES LTDAS tinha posse de um documento com as mesmas características que foram reproduzidas na cópia autenticada, sendo da empresa SOMA PR COMERCIO DE PRODUTOS HOSPITALARES LTDAS a responsabilidade, única e exclusiva, pela idoneidade do documento apresentado a este Cartório.

Esta DECLARAÇÃO foi emitida em **04/12/2020 14:50:58 (hora local)** através do sistema de autenticação digital do Cartório Azevedo Bastos, de acordo com o Art. 1º, 10º e seus §§ 1º e 2º da MP 2200/2001, como também, o documento eletrônico autenticado contendo o Certificado Digital do titular do Cartório Azevedo Bastos, poderá ser solicitado diretamente a empresa SOMA PR COMERCIO DE PRODUTOS HOSPITALARES LTDAS ou ao Cartório pelo endereço de e-mail [autentica@azevedobastos.not.br](mailto:autentica@azevedobastos.not.br)

Para informações mais detalhadas deste ato, acesse o site <https://autdigital.azevedobastos.not.br> e informe o *Código de Autenticação Digital*.

Esta Declaração é válida por **tempo indeterminado** e está disponível para consulta em nosso site.

<sup>1</sup>**Código de Autenticação Digital:** 41210312203292209124-1 a 41210312203292209124-5

<sup>2</sup>**Legislações Vigentes:** Lei Federal nº 8.935/94, Lei Federal nº 10.406/2002, Medida Provisória nº 2200/2001, Lei Federal nº 13.105/2015, Lei Estadual nº 8.721/2008, Lei Estadual nº 10.132/2013 e Provimento CGJ Nº 003/2014.

O referido é verdade, dou fé.

### CHAVE DIGITAL

005b1d734fd94f057f2d69fe6bc05ba796d330ef65b97911cab345023305b5ef77eb632da524d8e314e28a34fe4145f330beb7e8fb2799afb79487933276bbc79ec57a8e72a87d8a69d2c6b8a2a8d4



Presidência da República  
Casa Civil  
Medida Provisória Nº 2.200-2,  
de 24 de agosto de 2001.



Consultas / Funcionamento de Empresa Nacional / Resultado / Detalhamento

## Dados da Empresa Nacional

<b>Razão Social</b>	<b>CNPJ</b>
SOMA/PR COMERCIO DE PRODUTOS HOSPITALARES LTDA	00.656.468/0001-39
<b>Endereço Completo</b>	<b>Telefone</b>
R ANITA RIBAS, 410 - HUGO LANGE CEP: 82.520-610 - CURITIBA/PR	(41) 3028-2375
<b>Responsável Técnico</b>	<b>Responsável Legal</b>
BRUNA SANDRI FERNANDES FAMELI	ALENCAR ALMEIDA

## Dados do Cadastro

<b>Cadastro Nº</b>	<b>Data do Cadastro</b>	<b>Situação</b>
8.02.014-8 (UP89X88YW8YW)	05/07/2004	<input type="button" value="Ativa"/>
<b>Nº do Processo</b>	<b>Cadastro</b>	
25351.097147/2004-97	8 - Produtos para Saúde (Correlatos)	
<b>Atividades / Classes</b>		

## Armazenar

- Correlato

## Distribuir

- Correlato

## Expedir

- Correlato

## Exportar

- Correlato

## Importar

- Correlato

## Transportar

- Correlato

## Certificado de Boas Práticas de Fabricação - CBPF (Vigente)

Empresa Solicitante	Linhas de Certificação Vigentes	Data de Publicação	Vencimento do Certificado
---------------------	---------------------------------	--------------------	---------------------------

Nenhum registro encontrado

## Certificado de Boas Práticas de Distribuição e Armazenagem - CBPDA (Vigente)

Empresa Solicitante	Linhas de Certificação Vigentes	Data de Publicação	Vencimento do Certificado
---------------------	---------------------------------	--------------------	---------------------------

SOMA/PR COMERCIO DE PRODUTOS HOSPITALARES LTDA	Medicamentos	09/03/2020	09/03/2022
--	--------------	------------	------------

000685

Consultas / Funcionamento de Empresa Nacional / Resultado / Detalhamento

## Dados da Empresa Nacional

<b>Razão Social</b>	<b>CNPJ</b>
SOMA/PR COMERCIO DE PRODUTOS HOSPITALARES LTDA	00.656.468/0001-39
<b>Endereço Completo</b>	<b>Telefone</b>
R ANITA RIBAS, 410 - HUGO LANGE CEP: 82.520-610 - CURITIBA/PR	(41) 3028-2375
<b>Responsável Técnico</b>	<b>Responsável Legal</b>
BRUNA SANDRI FERNANDES FAMELI	ALENCAR ALMEIDA

## Dados do Cadastro

<b>Cadastro Nº</b>	<b>Data do Cadastro</b>	<b>Situação</b>
2.05.963-6	24/08/2011	Ativa
<b>Nº do Processo</b>	<b>Cadastro</b>	
25023.029453/2010-95	2 - Cosmético	
<b>Atividades / Classes</b>		

## Armazenar

- Produtos de Higiene
- Cosméticos

## Distribuir

- Produtos de Higiene
- Cosméticos

## Expedir

- Produtos de Higiene
- Cosméticos

## Certificado de Boas Práticas de Fabricação - CBPF (Vigente)

Empresa Solicitante	Linhas de Certificação Vigentes	Data de Publicação	Vencimento do Certificado
---------------------	---------------------------------	--------------------	---------------------------

Nenhum registro encontrado

## Certificado de Boas Práticas de Distribuição e Armazenagem - CBPDA (Vigente)

Empresa Solicitante	Linhas de Certificação Vigentes	Data de Publicação	Vencimento do Certificado
SOMA/PR COMERCIO DE PRODUTOS HOSPITALARES LTDA	Medicamentos	09/03/2020	09/03/2022

[Voltar](#)

Consultas / Funcionamento de Empresa Nacional / Resultado / Detalhamento

## Dados da Empresa Nacional

<b>Razão Social</b>	<b>CNPJ</b>
SOMA/PR COMERCIO DE PRODUTOS HOSPITALARES LTDA	00.656.468/0001-39
<b>Endereço Completo</b>	<b>Telefone</b>
R ANITA RIBAS, 410 - HUGO LANGE CEP: 82.520-610 - CURITIBA/PR	(41) 3028-2375
<b>Responsável Técnico</b>	<b>Responsável Legal</b>
BRUNA SANDRI FERNANDES FAMELI	ALENCAR ALMEIDA

## Dados do Cadastro

<b>Cadastro Nº</b>	<b>Data do Cadastro</b>	<b>Situação</b>
1.04.446-6	23/09/1999	Ativa
<b>Nº do Processo</b>	<b>Cadastro</b>	
25023.021190/9910	1 - Medicamento	

## Atividades / Classes

## Armazenar

- Medicamento

## Distribuir

- Medicamento

## Expedir

- Medicamento

## Transportar

- Medicamento

## Certificado de Boas Práticas de Fabricação - CBPF (Vigente)

Empresa Solicitante	Linhas de Certificação Vigentes	Data de Publicação	Vencimento do Certificado
---------------------	---------------------------------	--------------------	---------------------------

Nenhum registro encontrado

## Certificado de Boas Práticas de Distribuição e Armazenagem - CBPDA (Vigente)

Empresa Solicitante	Linhas de Certificação Vigentes	Data de Publicação	Vencimento do Certificado
SOMA/PR COMERCIO DE PRODUTOS HOSPITALARES LTDA	Medicamentos	09/03/2020	09/03/2022

[Voltar](#)

Consultas / Funcionamento de Empresa Nacional / Resultado / Detalhamento

## Dados da Empresa Nacional

<b>Razão Social</b>	<b>CNPJ</b>
SOMA/PR COMERCIO DE PRODUTOS HOSPITALARES LTDA	00.656.468/0001-39
<b>Endereço Completo</b>	<b>Telefone</b>
R ANITA RIBAS, 410 - HUGO LANGE CEP: 82.520-610 - CURITIBA/PR	(41) 3028-2375
<b>Responsável Técnico</b>	<b>Responsável Legal</b>
BRUNA SANDRI FERNANDES FAMELI	ALENCAR ALMEIDA

## Dados do Cadastro

<b>Cadastro Nº</b>	<b>Data do Cadastro</b>	<b>Situação</b>
1.10.326-3	16/06/2014	Ativa
<b>Nº do Processo</b>	<b>Cadastro</b>	
25351.266410/2014-23	1 - Medicamento Especial	

## Atividades / Classes

## Armazenar

- Medicamento

## Distribuir

- Medicamento

## Expedir

- Medicamento

## Certificado de Boas Práticas de Fabricação - CBPF (Vigente)

Empresa Solicitante	Linhas de Certificação Vigentes	Data de Publicação	Vencimento do Certificado
---------------------	---------------------------------	--------------------	---------------------------

Nenhum registro encontrado

## Certificado de Boas Práticas de Distribuição e Armazenagem - CBPDA (Vigente)

Empresa Solicitante	Linhas de Certificação Vigentes	Data de Publicação	Vencimento do Certificado
SOMA/PR COMERCIO DE PRODUTOS HOSPITALARES LTDA	Medicamentos	09/03/2020	09/03/2022

[Voltar](#)

Consultas / Funcionamento de Empresa Nacional / Resultado / Detalhamento

## Dados da Empresa Nacional

<b>Razão Social</b>	<b>CNPJ</b>
SOMA/PR COMERCIO DE PRODUTOS HOSPITALARES LTDA	00.656.468/0001-39
<b>Endereço Completo</b>	<b>Telefone</b>
R ANITA RIBAS, 410 - HUGO LANGE CEP: 82.520-610 - CURITIBA/PR	(41) 3028-2375
<b>Responsável Técnico</b>	<b>Responsável Legal</b>
BRUNA SANDRI FERNANDES FAMELI	ALENCAR ALMEIDA

## Dados do Cadastro

<b>Cadastro Nº</b>	<b>Data do Cadastro</b>	<b>Situação</b>
3.04.852-4	24/08/2011	<input type="button" value="Ativa"/>
<b>Nº do Processo</b>	<b>Cadastro</b>	
25023.029452/2010-86	3 - Saneantes	
<b>Atividades / Classes</b>		

## Armazenar

- Saneante Domis.

## Distribuir

- Saneante Domis.

## Expedir

- Saneante Domis.

## Certificado de Boas Práticas de Fabricação - CBPF (Vigente)

Empresa Solicitante	Linhas de Certificação Vigentes	Data de Publicação	Vencimento do Certificado
---------------------	---------------------------------	--------------------	---------------------------

Nenhum registro encontrado

## Certificado de Boas Práticas de Distribuição e Armazenagem - CBPDA (Vigente)

Empresa Solicitante	Linhas de Certificação Vigentes	Data de Publicação	Vencimento do Certificado
SOMA/PR COMERCIO DE PRODUTOS HOSPITALARES LTDA	Medicamentos	09/03/2020	09/03/2022













# PARANA MED

À PREFEITURA MUNICIPAL DE SANTO ANTONIO DO SUDESTE/PR

PREGÃO ELETRONICO Nº 03/2022

Processo nº 25/2021

JULGAMENTO: ITEM

Objeto: Futura e eventual Aquisição de insumos e material ambulatorial para a Secretaria de Saúde, em atendimento as demandas das Unidades de

**DADOS DA PROPONENTE:**

Nome: PARANA MED COM. ATAC. DE EQUIP. MEDICO HOSPITALARES EIRELI

CNPJ nº: 38.120.208/0001-17

Insc. Estadual: 90857765-57

Insc. Municipal: 35249-3

Endereço AVENIDA TUIUTI, N° 4640 – SALA 2, JD. COLINA VERDE

CEP: 87043720

Cidade: MARINGÁ

UF: PR

Fone: 44-3123-2253

E-mail: paranamed@paranamed.com

DADOS BANCÁRIOS: 01 - BANCO DO BRASIL / 0299-2 / 100199-X

**DADOS PARA ASSINATURA DO CONTRATO:**

Ana Paula Cirqueira Lucas Pizani, sócio administrador, RG nº 9.926.421-7 SSP/PR, CPF nº 061.825.619-98, Av. Tuiuti, nº 4640, Jardim Colina Verde,

**PROPOSTA DE PREÇOS**

ITEM:	DESCRIÇÃO:	QTDE:	UND	VLR UNITÁRIO:	VLR TOTAL:
016	AVENTAL (BR0375041) material polipropileno, modelo unissex, cor branca, gramatura 40, manga longa, descartável, tamanho único, MARCA: SP ODONTO ANVISA 81150410003 MODELO: SP ODONTO ANVISA 81150410003	5.000	UNI	R\$ 2,68	R\$ 13.400,00

Valor Total da Proposta é de: R\$ 13.400,00

TREZE MIL E QUATROCENTOS REAIS

VALIDADE DA PROPOSTA: 60 DIAS

PRAZO DE ENTREGA: 10 DIAS

LOCAL DE ENTREGA: CONFORME NOTA DE EMPENHO

PRAZO DE PAGAMENTO:

PRAZO DE GARANTIA:

PRAZO DE VIGÊNCIA: 12 MESES

A apresentação da proposta implicará na plena aceitação das condições estabelecidas neste edital e seus anexos.

Obs.: No preço cotado já estão incluídas eventuais vantagens e/ou abatimentos, impostos, taxas e encargos sociais, obrigações trabalhistas,

MARINGÁ/PR, 24 de janeiro de 2022

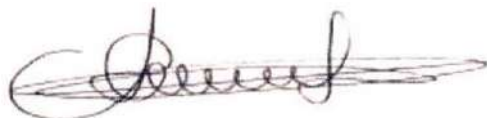

ANA PAULA CIRQUEIRA  
LUCAS PIZANI:06182561998

Assinado de forma digital  
por ANA PAULA CIRQUEIRA  
LUCAS PIZANI:06182561998  
Dados: 2022.01.25 12:03:19  
-03'00'

PARANA MED COM. ATAC. DE EQUIP. MEDICO HOSPITALARES EIRELI

CNPJ: 38.120.208/0001-17

ANA PAULA CIRQUEIRA LUCAS PIZANI

SÓCIA ADMINISTRADORA

RG Nº 9926421-7

CPF nº 06182561998

Contato: (44) 3123-2264 -paranamed@paranamed.com

CNPJ: 38.120.208/0001-17 – I.E: 90857765-57

Avenida Tuiuti, 4640, Jd. Colina Verde – CEP- 87403-720

MARINGÁ -PR

	<b>FICHA TÉCNICA</b>	FT - 001
	<b>AVENTAL CIRÚRGICO DESCARTÁVEL</b>	VERSÃO: 0.0 PÁGINAS: 1 de 1

<b>Elaborado por:</b> Juliana Elias Responsável Técnico	<b>Assinatura</b> Juliana Elias	<b>Revisado por:</b> Carla A. B. de Godoi Gestora da Qualidade	<b>Assinatura</b> Carla Bento	<b>Aprovado por:</b> Sandra N. N. Faria Diretora Geral	<b>Assinatura</b> Sandra Faria
<b>Data:</b> 03/06/2020		<b>Data:</b> 03/06/2020		<b>Data:</b> 03/06/2020	

### 1. Histórico de Revisão:

Revisão	Data	Alteração
0.0	03/06/2020	- Elaboração do documento por Juliana Elias – CRF/PR-25211.

### 2. Distribuição de Cópias:

- Original: Central de Documentação da Qualidade.
- Cópias Controladas: Administrativo - Vendas.



**Nome Comercial:** Avental Cirúrgico Descartável

**Descrição e Características:** O Avental Cirúrgico Descartável é considerado um EPI de biossegurança, confeccionado em (TNT) tecido-não-tecido, 100% polipropileno, matéria-prima mais avançada disponível atualmente no mercado, não estéril e estéril, hipoalergênico e atóxico, modelagem ajustável com amarração nas costas, tiras em viés na gola e manga longa com elástico nos punhos para melhor ajuste e conforto. O seu emprego depende do grau de exposição previsto durante a realização do procedimento invasivo, avaliando-se a condição da exposição (contato com face, mãos ou corpo), tipo da exposição (presença de fluidos, gotículas ou aerossóis), quantidade de sangue ou fluido corpóreo e duração da exposição. São também utilizados para prevenir a transmissão cruzada de microrganismos, obedecendo assim os rígidos padrões de qualidade.

**Indicações:** Ideal para o uso em áreas industriais, hospitalares e estéticas para proteção do corpo contra respingos durante os procedimentos.

**Armazenagem:** Armazenar o produto na embalagem original em temperatura entre 4°C - 32°C e em uma umidade relativa de 10% a 90%. Evitar ambientes úmidos e locais com fortes odores. Proteger a embalagem evitando a exposição direta ao calor, luz e umidade e não empilhar o produto acima do indicado na embalagem.

<b>Especificação:</b>	Composição	100% Polipropileno (PP)
	Cores	Azul Bebê, Azul Marinho, Branco, Preto, Rosa e Verde
	Gramaturas	20 g/m <sup>2</sup> , 30 g/m <sup>2</sup> , 40 g/m <sup>2</sup>
	Dimensões	1,20 x 1,40 (CxL)
	Embalagem	Plástica com 10 unidades (Não Estéril) e Grau Cirúrgico com 1 unidade (Estéril)

Consultas / Produtos para Saúde / Produtos para Saúde

## Detalhes do Produto

<b>Nome da Empresa</b>	SP ODONTO DISTRIBUIDORA DE PRODUTOS ODONTOLOGICOS LTDA		
<b>CNPJ</b>	20.227.117/0001-10	<b>Autorização</b>	8.11.504-1
<b>Produto</b>	Avental Cirúrgico SP Odonto		

## Modelo Produto Médico

MODELOS: Modelo Comercial da Família: Avental Cirúrgico SP Odonto Componentes da Família: Código 00100300240001 = Avental Cirúrgico Manga Longa 120cm x 140cm Código 00100300240002 = Avental Cirúrgico Manga Curta 90cm x 140cm Código 00100300240003 = Avental Cirúrgico Frontal 120cm x 140cm Código 00100300240004 = Avental Cirúrgico Blusa Manga Curta 87cm x 69cm

Tipo de Arquivo	Arquivos	Expediente, data e hora de inclusão
Nenhum Arquivo Encontrado(a)		

<b>Nome Técnico</b>	Vestimenta Cirurgica
<b>Registro</b>	81150410003
<b>Processo</b>	25351.769341/2018-81
<b>Fabricante Legal</b>	<ul style="list-style-type: none"><li>FABRICANTE: SP ODONTO DISTRIBUIDORA DE PRODUTOS ODONTOLOGICOS LTDA - BRASIL</li></ul>
<b>Classificação de Risco</b>	I - BAIXO RISCO
<b>Vencimento do Registro</b>	VIGENTE

[Exportar para Excel](#)[Exportar para PDF](#)[Voltar](#)



À PREFEITURA MUNICIPAL DE SANTO ANTONIO DO SUDESTE/PR

PREGÃO ELETRONICO nº 03/2022

Processo nº: 25/2021

JULGAMENTO: ITEM

Objeto: Futura e eventual Aquisição de insumos e material ambulatorial para a Secretaria de Saúde, em atendimento as demandas das Unidades de

**DADOS DA PROPONENTE:**
**Nome:** PARANA MED COM. ATAC. DE EQUIP. MEDICO HOSPITALARES EIRELI

**CNPJ nº:** 38.120.208/0001-17

**Insc. Estadual:** 90857765-57

**Insc. Municipal:** 35249-3

**Endereço:** AVENIDA TUIUTI, N° 4640 – SALA 2, JD. COLINA VERDE

**CEP:** 87043720

**Cidade:** MARINGÁ/PR

**Fone:** 44-3123-2253

**E-mail:** paranamed@paranamed.com

**DADOS BANCÁRIOS:** 01 - BANCO DO BRASIL / 0299-2 / 100199-X

**Dados para Assin**

Ana Paula Cirqueira Lucas Pizani, sócio administrador, RG nº 9.926.421-7 SSP/PR, CPF nº 061.825.619-98, Av. Tuiuti, nº 4640, Jardim Colina Verde, Maringá/PR, telefone: (44) 3123-2264, e-mail: paranamed@paranamed.com

**PROPOSTA DE PREÇOS**

ITEM:	DESCRIÇÃO:	QTDE:	UND	VLR UNITÁRIO:	VLR TOTAL:
010	ALCOOL 70% (BR0269941) Líquido, com capacidade de 1 litro MARCA: PROLINK ANVISA 326100019 MODELO: PROLINK ANVISA 326100019	1.000	L	R\$ 10,39	R\$ 10.390,00
016	AVENTAL (BR0375041) material polipropileno, modelo unissex, cor branca, gramatura 40, manga longa, descartável, tamanho único, MARCA: SP ODONTO ANVISA 81150410003 MODELO: SP ODONTO ANVISA 81150410003	5.000	UNI	R\$ 6,52	R\$ 32.600,00
041	COLETOR PERFUROCORTANTE 20 LITROS (BR0363485) Coletor para perfuro cortante, material papelão ondulado, com desconector de agulha no coletor, alça dupla para transporte, trava de segurança, cor amarela, descartável, uso único, contendo sacola plástica amarela, fundo rígido, cinta lateral, bandeja interna, capacidade 20 litros, que atenda a requisitos de resistência. MARCA: DESCARBOX ANVISA 80937630002 MODELO: DESCARBOX ANVISA 80937630002	1.000	UNI	R\$ 11,94	R\$ 11.940,00
042	COLETOR PERFUROCORTANTE 7 LITROS (BR0363484) Coletor para perfuro cortante, material papelão ondulado, com desconector de agulha no coletor, alça dupla para transporte, trava de segurança, cor amarela, descartável, uso único, contendo sacola plástica amarela, fundo rígido, cinta lateral, bandeja interna, capacidade 07 litros, que atenda a requisitos de resistência. MARCA: DESCARBOX ANVISA 80937630002 MODELO: DESCARBOX ANVISA 80937630002	500	UNI	R\$ 7,68	R\$ 3.840,00
078	LENÇOL DESCARTAVEL (BR0352012) Material papel, largura 0.70 m, comprimento 50 m, apresentação rolo MARCA: FLEPELL LEMGRUBER CA 36973 ANVISA 80256170001 MODELO: FLEPELL LEMGRUBER CA 36973 ANVISA 80256170001	1.000	ROL O	R\$ 14,92	R\$ 14.920,00
079	LUVA PARA PROCEDIMENTO, tamanho PP, uso hospitalar, fabricada em látex, antialérgica, ambidestras, não estéril, descartável, hipoalérgica com talco, textura e espessura uniformes. Caixa c/100 unidades. MARCA: LEMGRUBER CA 36973 ANVISA 80256170001 MODELO: LEMGRUBER CA 36973 ANVISA 80256170001	600	CX	R\$ 57,60	R\$ 34.560,00
085	LUVA PARA PROCEDIMENTO tamanho M, uso hospitalar, fabricada em látex, antialérgica, ambidestras, não estéril, descartável, hipoalérgica com talco, textura e espessura uniformes. Caixa c/100	400	CX	R\$ 57,16	R\$ 22.864,00

**Contato: (44) 3123-2264 -paranamed@paranamed.com**
**CNPJ: 38.120.208/0001-17 – I.E: 90857765-57**
**Avenida Tuiuti, 4640, Jd. Colina Verde – CEP- 87403-720**
**MARINGÁ -PR**

	unidades. MARCA: LEMGRUBER CA 36973 ANVISA 80256170001 MODELO: LEMGRUBER CA 36973 ANVISA 80256170001		CX		
086	LUVA PARA PROCEDIMENTO tamanho P, uso hospitalar, fabricada em látex, antialérgica, ambidestras, não estéril, descartável, hipoalérgica com pó bioabsorvível atóxico, textura e espessura uniformes. Caixa c/100 unidades. MARCA: LEMGRUBER CA 36973 ANVISA 80256170001 MODELO: LEMGRUBER CA 36973 ANVISA 80256170001	800	CX	R\$ 57,16	R\$ 45.728,00
087	LUVAS PARA PROCEDIMENTO tamanho G, uso hospitalar, fabricada em látex, antialérgica, ambidestras, não estéril, descartável, hipoalérgica com talco, textura e espessura uniformes. Caixa c/100 unidades. MARCA: LEMGRUBER CA 36973 ANVISA 80256170001 MODELO: LEMGRUBER CA 36973 ANVISA 80256170001	400	CX	R\$ 57,16	R\$ 22.864,00
089	Máscara de proteção transparente Face Shield - anti respingos ajustável, anatômica. (enviar foto). MARCA: VALEPLAST MODELO: VALEPLAST	200	UNI	R\$ 16,59	R\$ 3.318,00
096	OCULOS DE PROTEÇÃO (BR373527) Com lente incolor de policarbonato, para proteção dos olhos contra impactos de partículas volantes. Lentes com tratamento ante embaçante. Ponte nasal de policarbonato injetada na mesma peça da lente, com escudo lateral de policarbonato, hastes de comprimento regulável e com cordão de segurança. Embalados individualmente em saco plástico. MARCA: DYSTRAY CA 34451 MODELO: DYSTRAY CA 34451	200	UNI	R\$ 11,63	R\$ 2.326,00
115	PROPÉ DESCARTAVEL (BR0436854) 100 % polipropileno, confeccionado em tnt (tecido não tecido) atoxico, na cor branca, gramatura 20 gr. reg.min.saude - pacote com 100 unidades, MARCA: PREVEMAX ANVISA 80491190002 MODELO: PREVEMAX ANVISA 80491190002	200	PCT	R\$ 22,50	R\$ 4.500,00
157	TOUCAS DESCARTAVEIS (BR0428615) touca para sustentacao dos cabelos, sanfonada branca medindo 35 (+/- 5) cm de diametro. confeccionado em tnt 100% polipropileno ou poliester, gramatura minima de 30gr/m2, que permita a respiracao do couro cabeludo, com elastico duplo no acabamento em toda circunferencia, hipoalergenico. descartavel. apresentacao em pacote contendo 100 unidade embalagem com dados de identificacao e procedencia. MARCA: PREVEMAX ANVISA 80491190003 MODELO: PREVEMAX ANVISA 80491190003	600	PCT	R\$ 20,47	R\$ 12.282,00

Valor Total da Proposta é de: **R\$ 222.132,00**  
 DUZENTOS E VINTE E DOIS MIL, CENTO E TRINTA E DOIS REAIS

VALIDADE DA PROPOSTA: 60 DIAS  
 PRAZO DE ENTREGA: 10 DIAS  
 LOCAL DE ENTREGA: CONFORME NOTA DE EMPENHO  
 PRAZO DE PAGAMENTO:  
 PRAZO DE GARANTIA:  
 PRAZO DE VIGÊNCIA: 12 MESES

A apresentação da proposta implicará na plena aceitação das condições estabelecidas neste edital e seus anexos.

Obs.: No preço cotado já estão incluídas eventuais vantagens e/ou abatimentos, impostos, taxas e encargos sociais, obrigações trabalhistas,

MARINGÁ/PR, 24 de janeiro de 2022

**Contato: (44) 3123-2264 - paranamed@paranamed.com**  
**CNPJ: 38.120.208/0001-17 – I.E: 90857765-57**  
**Avenida Tuiuti, 4640, Jd. Colina Verde – CEP- 87403-720**  
**MARINGÁ - PR**

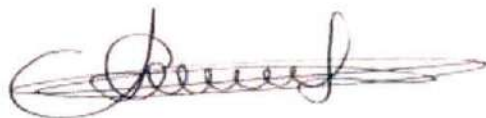

PARANA MED COM. ATAC. DE EQUIP. MEDICO HOSPITALARES EI  
CNPJ: 38.120.208/0001-17  
ANA PAULA CIRQUEIRA LUCAS PIZANI  
SÓCIA ADMINISTRADORA  
RG Nº 9926421-7  
CPF nº 06182561998

**PARANA MED COMERCIO ATACADISTA DE EQUIPAMENTO MEDICO E  
HOSPITALAR EIRELI**  
**CNPJ: 38.120.208/0001-17 NIRE: 41601040426**  
**SEGUNDA ALTERAÇÃO CONTRATUAL E CONSOLIDAÇÃO**

---

---

**ANA PAULA CIRQUEIRA LUCAS PIZANI**, brasileira, maior, casada sob regime de comunhão parcial de bens, natural do Município de Campo Mourão, Estado do Paraná, nascida em 08/06/1988, empresária, residente e domiciliada à Rua Padre Chagas, 1455, Casa Residencial, Centro, Município de Guarapuava, Estado do Paraná, CEP 85.010-020, portadora do RG n.º 9.926.421-7, expedido pela SSP-PR em 21/12/2012 e CPF n.º 061.825.619-98, única sócia componente da empresa individual de responsabilidade limitada de natureza simples que gira sob a razão social de **PARANA MED COMERCIO ATACADISTA DE EQUIPAMENTO MEDICO E HOSPITALAR EIRELI**, tendo sua sede e domicílio na Avenida Tuiuti, 4640, Sala 03, Jardim Colina Verde, Município de Maringá, Estado do Paraná, CEP 87.043-720, inscrita no CNPJ sob n.º 38.120.208/0001-17, registrada na Junta Comercial do Paraná com NIRE 41601040426, resolve realizar a alteração contratual conforme cláusulas a seguir:

**CLÁUSULA PRIMEIRA:** Fica alterado o ramo de atividade da empresa para: COMÉRCIO ATACADISTA DE EQUIPAMENTO MEDICO E HOSPITALAR, INSTRUMENTOS E MATERIAIS PARA USO MÉDICO, CIRÚRGICO, HOSPITALAR E DE LABORATÓRIOS, CURSOS, CAPACITAÇÕES E TREINAMENTOS PROFISSIONAIS; TREINAMENTO EM EDUCAÇÃO PROFISSIONAL DE NÍVEL TÉCNICO; COMERCIO ATACADISTA DE ROUPAS E ACESSÓRIOS PARA USO PROFISSIONAL E DE SEGURANÇA DO TRABALHO; COMERCIO VAREJISTA E ATACADISTA DE ARTIGOS RECREATIVOS E ESPORTIVOS; COMERCIO VAREJISTA E ATACADISTA DE EQUIPAMENTOS DE SEGURANÇA NO TRABALHO E PROTEÇÃO INDIVIDUAL; CONFECÇÃO, SOB MEDIDA, DE PEÇAS DO VESTUÁRIO, EXCETO ROUPAS ÍNTIMAS; COMÉRCIO VAREJISTA E ATACADISTA DE CALÇADOS; COMÉRCIO ATACADISTA DE INSTRUMENTOS E MATERIAIS PARA USO MÉDICO, CIRÚRGICO, HOSPITALAR E DE LABORATÓRIOS, LUVAS DE PROCEDIMENTOS, LUVAS DE LIMPEZA E USO QUÍMICO, AVENTAIS, TOUCAS E RESPIRADORES; COMÉRCIO ATACADISTA DE EQUIPAMENTOS EXTINTORES DE INCÊNDIO E COMBATE; COMÉRCIO VAREJISTA DE INSTRUMENTOS DE MEDIDAS E PRECISÃO, EQUIPAMENTOS DE MEDIÇÃO DE POLUIÇÃO AMBIENTAL, SONORA, CALIBRAGEM, AFERIÇÃO, MEDIDORES DE GASES; COMÉRCIO VAREJISTA DE COSMÉTICOS, PRODUTOS DE PERFUMARIA E HIGIENE PESSOAL, PROTETORES SOLARES E PROTETORES LABIAIS, COMÉRCIO ATACADISTA DE COSMÉTICOS, PRODUTO DE PERFUMARIA E HIGIENE PESSOAL, PROTETORES SOLARES E

**PARANA MED COMERCIO ATACADISTA DE EQUIPAMENTO MEDICO E  
HOSPITALAR EIRELI**  
**CNPJ: 38.120.208/0001-17 NIRE: 41601040426**  
**SEGUNDA ALTERAÇÃO CONTRATUAL E CONSOLIDAÇÃO**

---

PROTETORES LABIAIS, COMÉRCIO VAREJISTA DE PRODUTOS EM DEPARTAMENTOS, CORDAS. DISTRIBUIDORA DE EQUIPAMENTOS MÉDICOS HOSPITALARES, EPIS E COSMÉTICOS, PERFUMARIA E HIGIENE PESSOAL.

**CLÁUSULA SEGUNDA:** Fica alterado o endereço residencial da sócia **ANA PAULA CIRQUEIRA LUCAS PIZANI** para Rua Mogno, nº 60, Jardim Pinheiros III, CEP 87043-627, Município de Maringá, Estado do Paraná.

**CLÁUSULA TERCEIRA:** Permanecem inalteradas as demais cláusulas vigentes que não colidirem com as disposições do presente instrumento.

**CLÁUSULA QUARTA:** Da consolidação do Contrato: À vista da modificação ora ajustada e em consonância com o que determina o artigo 2.031 da Lei 10.406/2002, os sócios RESOLVEM, por este instrumento, atualizar e consolidar o contrato social e suas alterações, tornando assim sem efeito, a partir desta data, as cláusulas e condições contidas no contrato primitivo e nas alterações, adequado às disposições da referida Lei nº 10.406/2002 aplicáveis a este tipo societário, passa a ter a seguinte redação:

**PARANA MED COMERCIO ATACADISTA DE EQUIPAMENTO MEDICO E  
HOSPITALAR EIRELI**  
**CNPJ: 38.120.208/0001-17 NIRE: 41601040426**  
**CONTRATO SOCIAL CONSOLIDADO**

**ANA PAULA CIRQUEIRA LUCAS PIZANI**, brasileira, maior, casada sob regime de comunhão parcial de bens, natural do Município de Campo Mourão, Estado do Paraná, nascida em 08/06/1988, empresária, residente e domiciliada à Rua Mogno, nº 60, Jardim Pinheiros III, CEP 87043-627, Município de Maringá, Estado do Paraná, portadora do RG n.º 9.926.421-7, expedido pela SSP-PR em 21/12/2012 e CPF n.º 061.825.619-98, única sócia componente da empresa individual de responsabilidade limitada de natureza simples que gira sob a razão social de **PARANA MED COMERCIO ATACADISTA DE EQUIPAMENTO MEDICO E HOSPITALAR EIRELI**, tendo sua sede e domicílio na Avenida Tuiuti, 4640, Sala 03, Jardim Colina Verde, Município de Maringá, Estado do Paraná, CEP

**PARANA MED COMERCIO ATACADISTA DE EQUIPAMENTO MEDICO E  
HOSPITALAR EIRELI**  
**CNPJ: 38.120.208/0001-17 NIRE: 41601040426**  
**SEGUNDA ALTERAÇÃO CONTRATUAL E CONSOLIDAÇÃO**

---

87.043-720, inscrita no CNPJ sob n.º 38.120.208/0001-17, registrada na Junta Comercial do Paraná com NIRE 41601040426, resolve efetuar a consolidação mediante as seguintes cláusulas:

**Primeira** – A empresa individual de responsabilidade limitada EIRELI girará sob o nome empresarial de **PARANA MED COMERCIO ATACADISTA DE EQUIPAMENTO MEDICO E HOSPITALAR EIRELI**. (art. 997, II, CC/2002).

**Segunda** – A empresa tem a sua sede e foro na Avenida Tuiuti, 4640, Sala 03, Jardim Colina Verde, Município de Maringá, Estado do Paraná, CEP 87.043-720. (art. 997, II, CC/2002).

**Terceira** – O objeto social da empresa é o ramo de COMÉRCIO ATACADISTA DE EQUIPAMENTO MEDICO E HOSPITALAR, INSTRUMENTOS E MATERIAIS PARA USO MÉDICO, CIRÚRGICO, HOSPITALAR E DE LABORATÓRIOS, CURSOS, CAPACITAÇÕES E TREINAMENTOS PROFISSIONAIS; TREINAMENTO EM EDUCAÇÃO PROFISSIONAL DE NÍVEL TÉCNICO; COMERCIO ATACADISTA DE ROUPAS E ACESSÓRIOS PARA USO PROFISSIONAL E DE SEGURANÇA DO TRABALHO; COMERCIO VAREJISTA E ATACADISTA DE ARTIGOS RECREATIVOS E ESPORTIVOS; COMERCIO VAREJISTA E ATACADISTA DE EQUIPAMENTOS DE SEGURANÇA NO TRABALHO E PROTEÇÃO INDIVIDUAL; CONFECÇÃO, SOB MEDIDA, DE PEÇAS DO VESTUÁRIO, EXCETO ROUPAS ÍNTIMAS; COMÉRCIO VAREJISTA E ATACADISTA DE CALÇADOS; COMÉRCIO ATACADISTA DE INSTRUMENTOS E MATERIAIS PARA USO MÉDICO, CIRÚRGICO, HOSPITALAR E DE LABORATÓRIOS, LUVAS DE PROCEDIMENTOS, LUVAS DE LIMPEZA E USO QUÍMICO, AVENTAIS, TOUCAS E RESPIRADORES; COMÉRCIO ATACADISTA DE EQUIPAMENTOS EXTINTORES DE INCÊNDIO E COMBATE; COMÉRCIO VAREJISTA DE INSTRUMENTOS DE MEDIDAS E PRECISÃO, EQUIPAMENTOS DE MEDIÇÃO DE POLUIÇÃO AMBIENTAL, SONORA, CALIBRAGEM, AFERIÇÃO, MEDIDORES DE GASES; COMÉRCIO VAREJISTA DE COSMÉTICOS, PRODUTOS DE PERFUMARIA E HIGIENE PESSOAL, PROTETORES SOLARES E PROTETORES LABIAIS, COMÉRCIO ATACADISTA DE COSMÉTICOS, PRODUTO DE PERFUMARIA E HIGIENE PESSOAL, PROTETORES SOLARES E PROTETORES LABIAIS, COMÉRCIO VAREJISTA DE PRODUTOS EM DEPARTAMENTOS, CORDAS, DISTRIBUIDORA DE EQUIPAMENTOS MÉDICOS HOSPITALARES, EPIS E COSMÉTICOS, PERFUMARIA E HIGIENE PESSOAL.

**PARANA MED COMERCIO ATACADISTA DE EQUIPAMENTO MEDICO E  
HOSPITALAR EIRELI**  
**CNPJ: 38.120.208/0001-17 NIRE: 41601040426**  
**SEGUNDA ALTERAÇÃO CONTRATUAL E CONSOLIDAÇÃO**

---

---

**Quarta** – O capital social da empresa é de R\$ 200.000,00 (duzentos mil reais), dividido em 200.000 (duzentas mil) quotas de valor nominal R\$ 1,00 (um real) cada uma, totalmente integralizadas em moeda corrente do País, neste ato, abaixo subscritas: (art.997, III, CC/2002) (art.1.055, CC/2002).

**QUADRO SOCIETÁRIO**

SÓCIOS	QUOTAS	RS/QUOTA	R\$ CAPITAL	% CAPITAL
ANA PAULA CIRQUEIRA LUCAS PIZANI	200.000	1,00	200.000,00	100,00 %
<b>TOTAL</b>	<b>200.000</b>	<b>1,00</b>	<b>200.000,00</b>	<b>100,00 %</b>

**Quinta** – A responsabilidade da titular é limitada ao valor do capital social integralizado.

**Sexta** – A empresa iniciou suas atividades após seu registro na Junta Comercial do Paraná, em 17/08/2020, e seu prazo é indeterminado. (art.997, II, CC/2002).

**Sétima** – As quotas da empresa individual são indivisíveis perante a empresa e a terceiros, e não poderá estar representada por mais de um titular, e da mesma forma, não poderão ser cedidas, transferidas, alienadas, inclusive em relação aos direitos sobre as mesmas, sem o expresse consentimento do empresário, o qual, em condições de igualdade e preço, terá sempre o direito de preferência e na proporção das quotas que é possuidor.

**Oitava** – A administração da empresa individual será exercida pela titular, Senhora **ANA PAULA CIRQUEIRA LUCAS PIZANI**, acima qualificada, que terá a representação ativa e passiva da empresa, em juízo ou fora dele, tendo para tanto direito ao uso da denominação social, a faculdade de movimentar contas bancárias, contrair empréstimos, receber e dar quitação, emitir e endossar duplicatas, constituir procuradores em nome da empresa para o bom desempenho das atividades sociais, podendo para tanto, sempre assinar isolada e indistintamente.

**Nona** – O exercício social coincidirá com o ano social e ao término de cada exercício social, em 31 de dezembro, o administrador prestará contas justificadas de sua administração, procedendo à elaboração do inventário, do balanço patrimonial e do balanço de resultado econômico, cabendo aos sócios, na proporção de suas quotas, os lucros ou perdas apurados. (art. 1.065, CC/2002).

**PARANA MED COMERCIO ATACADISTA DE EQUIPAMENTO MEDICO E  
HOSPITALAR EIRELI**  
**CNPJ: 38.120.208/0001-17 NIRE: 41601040426**  
**SEGUNDA ALTERAÇÃO CONTRATUAL E CONSOLIDAÇÃO**

---

---

**Décima** – Nos quatro meses seguintes ao término do exercício social, a titular deliberará sobre as contas e designarão administradores quando for o caso. (arts. 1.071 e 1.072, par. 2º e art. 1.078, CC/2002).

**Décima Primeira** – A empresa individual poderá a qualquer tempo, abrir ou fechar filial ou outra dependência, mediante alteração contratual assinada pelo titular.

**Décima Segunda** – A titular poderá fixar uma retirada mensal, a título de “pro labore”, observadas as disposições regulamentares pertinentes.

**Décima Terceira** – No caso de falecimento do titular ou incapacidade superveniente comprovada, a empresa continuará com os herdeiros do falecido ou incapaz. Depois de concluído o inventário, no caso de falecimento, será feita alteração com a inclusão do herdeiro na empresa e, no caso de incapacidade, será indicado pela família um representante legal na ocupará a condição de titular.

Parágrafo Único: No caso de desinteresse por parte do herdeiro ou representante legal em continuar as atividades da empresa, os direitos serão apurados em balanço especial a que se refere o “caput” do presente, serão pagos em moeda corrente em 10 (dez) parcelas mensais, iguais e sucessivas, vencendo a primeira após 30 (trinta) dias do levantamento do balanço especial e as demais nas mesmas datas dos meses subsequentes.

**Décima Quarta** – A titular declara, sob as penas da lei, de que não está impedido de exercer a administração da empresa individual, por lei especial, ou em virtude de condenação criminal, ou por se encontrar sob os efeitos dela, a pena que vede, ainda que temporariamente, o acesso a cargos públicos; ou por crime falimentar, de prevaricação, peita ou suborno, concussão, peculato, ou contra a economia popular, contra o sistema financeiro nacional, contra normas de defesa da concorrência, contra as relações de consumo, fé pública, ou a propriedade. (art. 1011, par. 1º, CC/2002).

**Décima Quinta** – A titular, Senhora ANA PAULA CIRQUEIRA LUCAS PIZANI, declara sob as penas da lei que não possui nem é titular de nenhuma outra empresa nos moldes de empresa individual de responsabilidade limitada em qualquer parte do território nacional.

**Décima Sexta** – No caso de liquidação da empresa individual por interesse do titular será nomeado um liquidante, o qual administrará a empresa durante o período de liquidação, prestando contas de seus atos.