

Planta de Situação do Empreendimento
Escala: 1/7.500

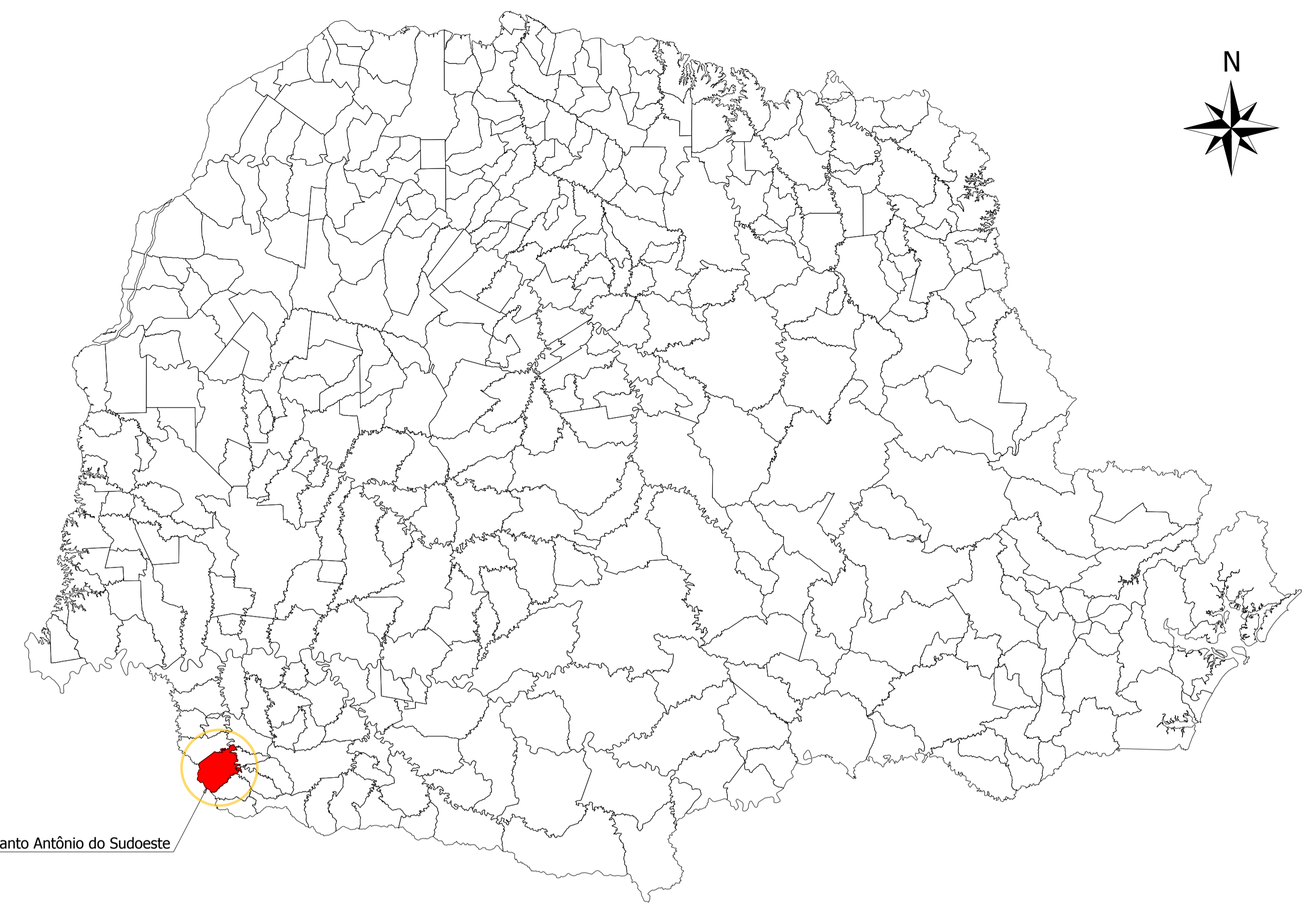

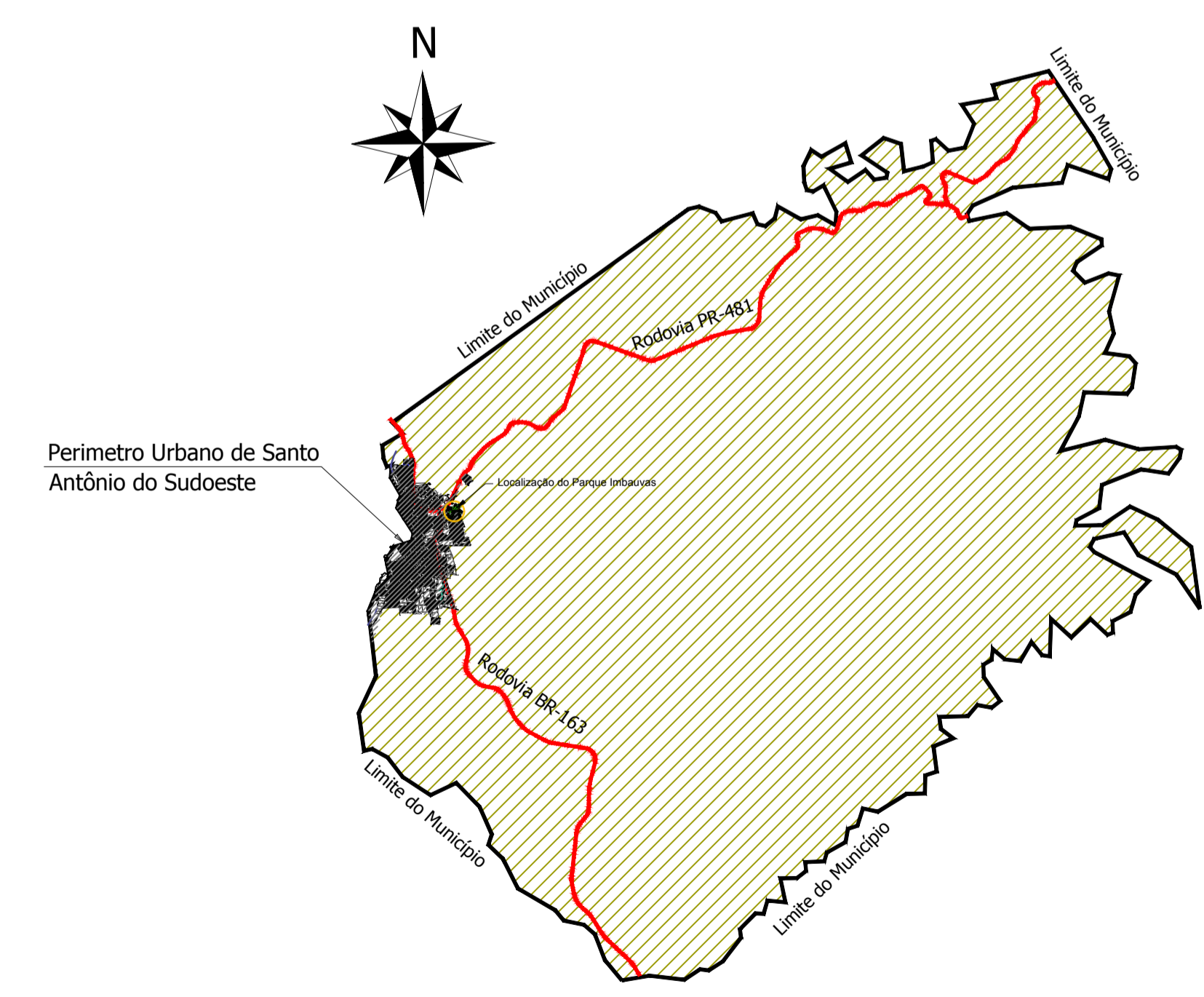

Planta de Localização do Município no Estado do Paraná
Escala: 1/1.500.000



Planta de Localização da Área Urbana no Município de Santo Antônio do Sudoeste
Escala: 1/150.000

CARBOS E ANOTAÇÕES

| | | | |
|---|--|---|---|
|  GOVERNO DO ESTADO DO PARANÁ SECRETARIA DE DESENVOLVIMENTO SUSTENTÁVEL E DO TURISMO | |  INSTITUTO ÁGUA E TERRA GERÊNCIA DE PROJETOS | |
| PROPRIETÁRIO: | SEDST - SECRETARIA DE DESENVOLVIMENTO SUSTENTÁVEL E DO TURISMO | MUNICÍPIO: | SANTO ANTÔNIO DO SUDOESTE |
| OBRA: | PARQUE IMBAUVAIS | ESCRITÓRIO REGIONAL: | ESCRITÓRIO REGIONAL DE FRANCISCO BELTRÃO (ERBEL) |
| LOCAL: | Rua Sérgio, Rua Curitiba, Rua Jacarepohu, Rua Londrina, Rua Brasília, Rua Pará e Rua Alagoas | TIPO: | REVITALIZAÇÃO DO PARQUE IMBAUVAIS |
| AUTOR DO PROJETO / REGISTRO PROF.: | Hugo H. Leonardi CREA PR 102404/D | PROJETO: | SITUAÇÃO |
| RESPONSÁVEL TÉCNICO / REGISTRO PROF.: | Hugo H. Leonardi CREA PR 102404/D | REFERÊNCIA: | Planta de Situação do Empreendimento; Planta de Situação do Município no Estado do Paraná; Planta de Localização da Área Urbana no Município. |
|  LEONARDI ENGENHARIA LEONARDI ENGENHARIA LTDA ME CNPJ: 10.747.867/0001-90 ENDEREÇO: Rua Paraná, 100 - Jd. Santa Helena - Curitiba - PR - CEP: 85.601-040 TELEFONE: (41) 3255.7715 | | DESENHO: | JUNIOR TAZINASSO |
| | | DATA: | JULHO / 2021 |
| | | ESCALA DO DESENHO: | INDICADA |
| | | ARQUIVO: | IAT_PARQUE IMBAUVAIS_R01 |

SI
01 02