

**PLANTA BAIXA**  
A= 285,37 m²  
ESCALA - 1:50

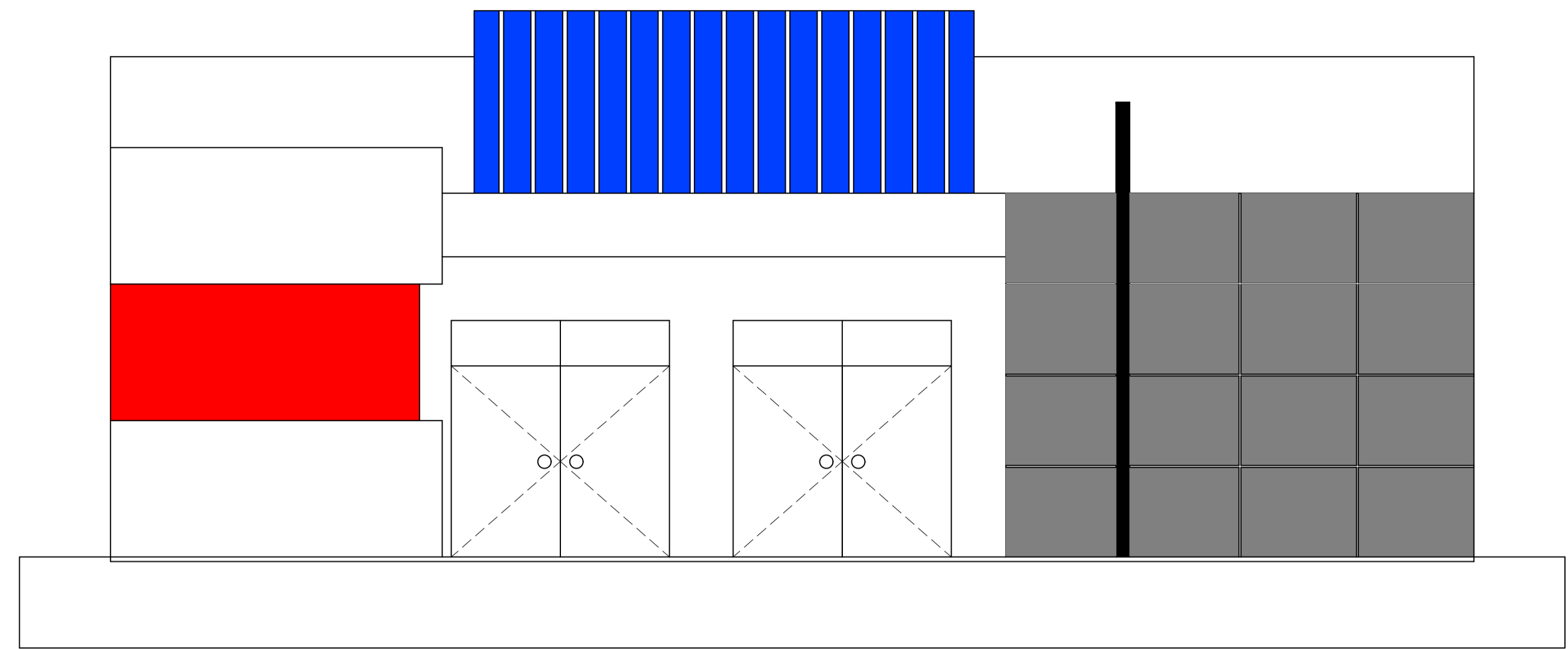

**Fachada**  
ESCALA- 1:50

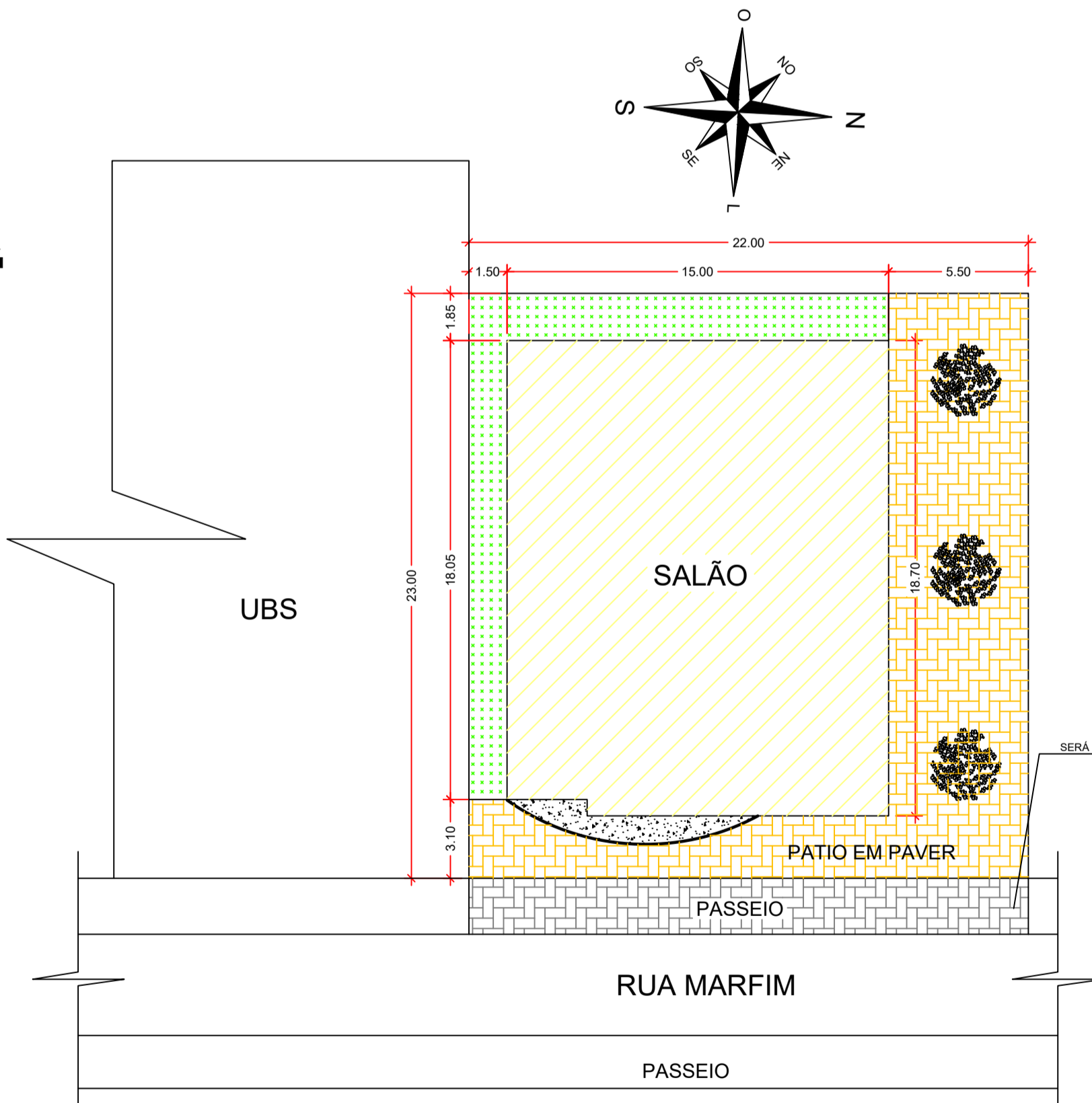

**PLANTA DE SITUAÇÃO**  
ESCALA - 1:200

NOMENCLATURA	MATERIAL	LARG.	ALT.	FEIT.	QUANT.	SISTEMA	TIPO	VIDRO	ESPESSURA	ACAB.
J1	FERRO / VIDRO	1,60	1,00	3,60	10	FIXA / BASCULANTE	LISO	3 mm		ESMALTE SINTÉTICO
J2	FERRO / VIDRO	0,80	0,80	1,70	03	FIXA / BASCULANTE	LISO	3 mm		ESMALTE SINTÉTICO

NOMENCLATURA	MATERIAL	LARGURA	ALTURA	QUANT.	SISTEMA	TIPO	VIDRO	ESP.	ACAB.
P1	LISA CHAPEADA	0,70	2,10	02	01 FOLHA ABRIR (DOBRADIÇA) OBS.: 0,70 x 2,10 A. COLHA	-	-	-	ESMALTE SINTÉTICO
P2	LISA CHAPEADA	0,60	2,10	04	01 FOLHA ABRIR (DOBRADIÇA) OBS.: 0,60 x 2,10 A. FOLHA	-	-	-	ESMALTE SINTÉTICO
P3	LISA CHAPEADA	0,90	2,10	01	01 FOLHA ABRIR (DOBRADIÇA) OBS.: 0,90 x 2,10 A. FOLHA	-	-	-	ESMALTE SINTÉTICO
P4	VIDRO TEMPERADO	2,40	2,20	02	02 FOLHA ABRIR (DOBRADIÇA) OBS.: 1,20 x 2,20 A. FOLHA	TEMPERADO	10 mm	-	
P5	FERRO CHAPEADA FRIZADA	4,00	2,50	01	FIXA 02 FOLHAS 1,00	-	-	-	ESMALTE SINTÉTICO

**ESTATÍSTICAS**

ÁREA CONSTRUÇÃO:	
ÁREA DO LOTE	506,00 m²
ÁREA ÚTIL	274,99 m²
ÁREA CONSTRUÍDA	285,37 m²
% DE OCUPAÇÃO	56,39 %

REF.	□ PISOS	○ PAREDES	△ TETOS
01	CIMENTO ALIZADO	PINTURA LATEX ACRÍLICO (02 DEMÃOS) SOBRE PAREDE REBOCADA E CALFINADA	SEM FORRO
02	CERÂMICA	CERÂMICA ATÉ O TETO	FORRO DE LAJE

CARIMBO DE APROVAÇÃO DA PREFEITURA

PROPRIETÁRIO:

**Ricardo Antônio Ortinê**  
Prefeito Municipal  
020.897.059-77

**PREFEITURA MUNICIPAL DE SANTO ANTÔNIO DO SUDOESTE - PR.**

**ARQUITETÔNICO**

Proprietário: **PREF. MUN. DE STOº ANTº DO SUDOESTE**

Data: **JUNHO 2021**

Obra: **CENTRO SOCIAL DO BAIRRO**

Escala: **INDICADA**

Endereço: **RUA MARFIM - BAIRRO JARDIM FRONTEIRA LOTE Nº 07, QUADRA Nº 225**

Desenhista Projetista: **VALDECIR**

Especificação: **PLANTA BAIXA PLANTA SITUAÇÃO E LOCALIZAÇÃO**

Área: **285,37 m²**

Responsável técnico:

Prancha: **1/3**

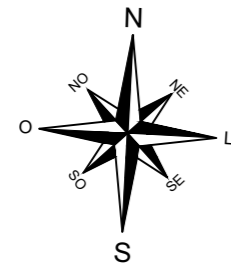

R. ARAUCAREA

RUA MARFIM

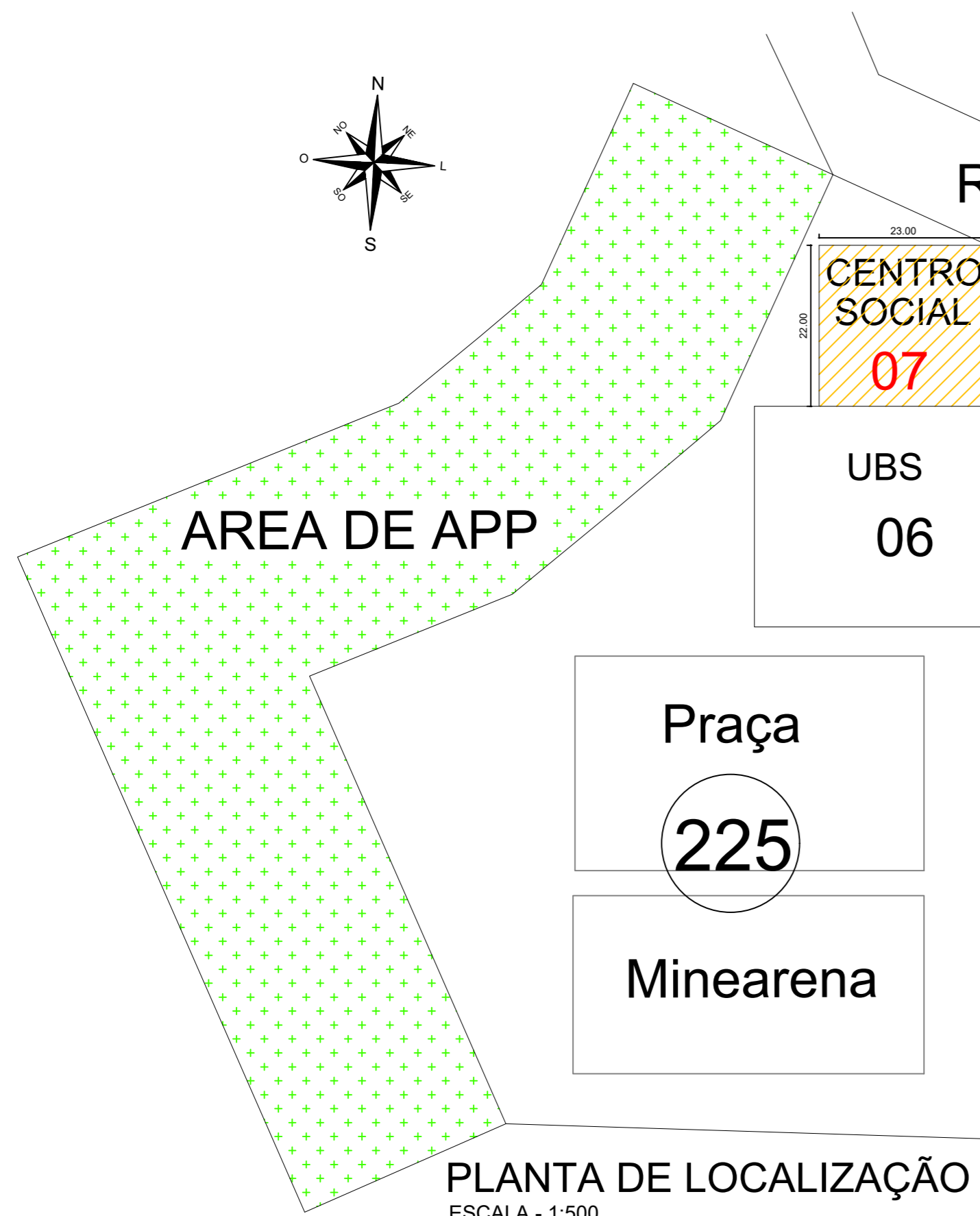

PLANTA DE LOCALIZAÇÃO  
ESCALA - 1:500

Detalhe  
Abertura das Portas  
mat. vidro temperado

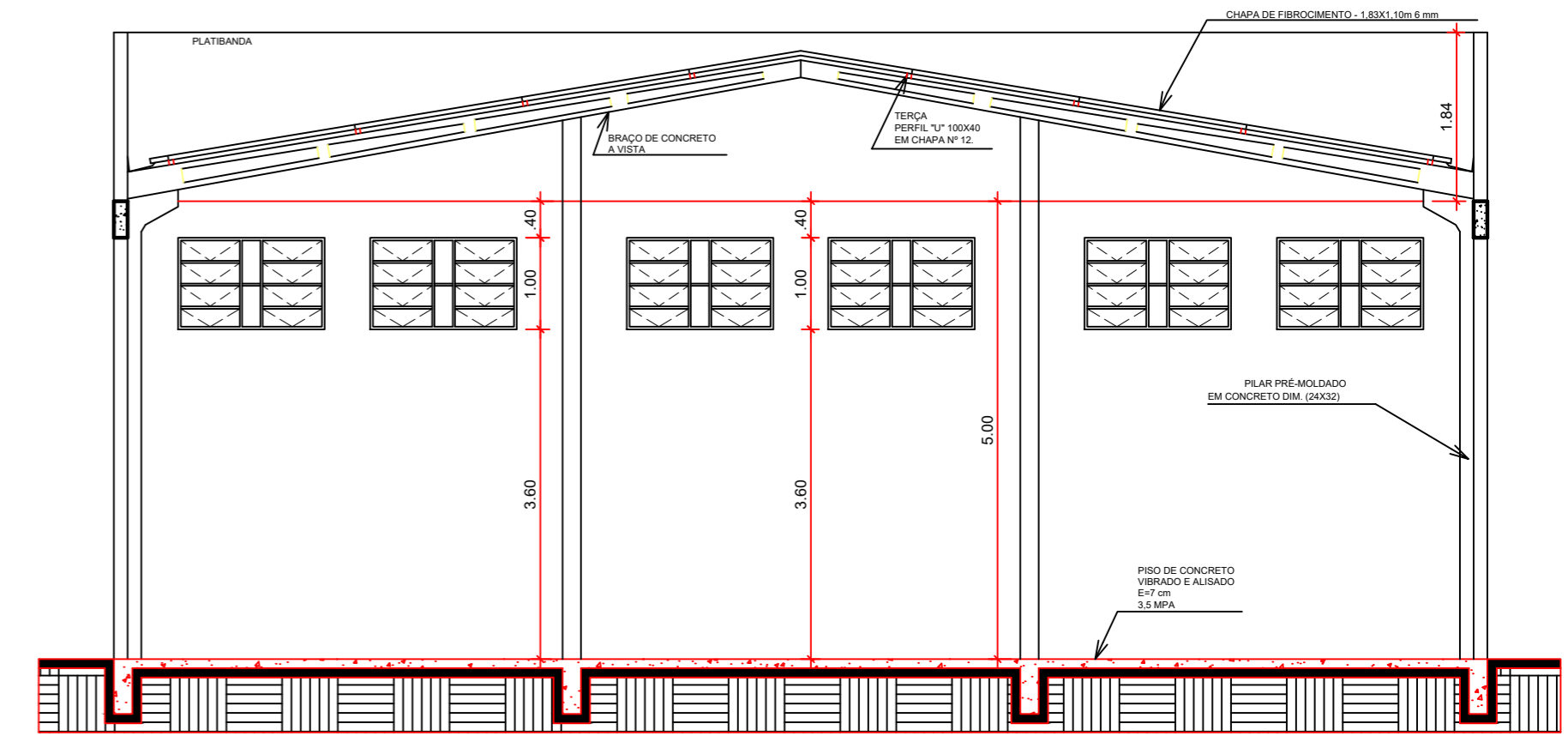
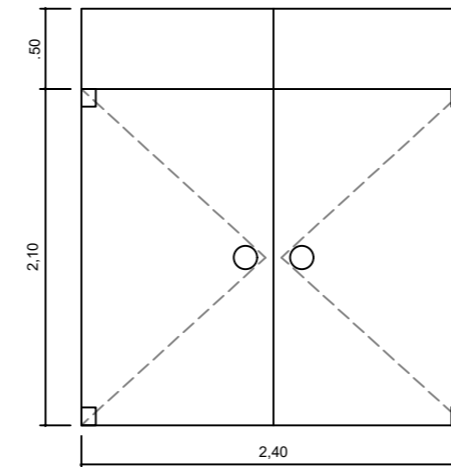

CORTE BB.  
ESCALA - 1:50

Detalhe  
Abertura das basculantes  
ferro e vidro

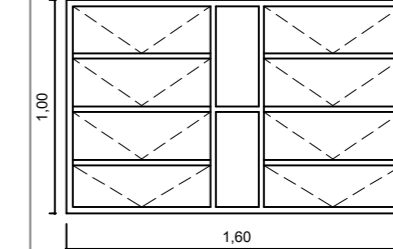

Detalhe  
Abertura das basculantes  
ferro e vidro

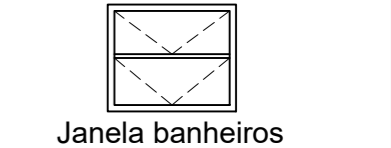

Janela banheiros

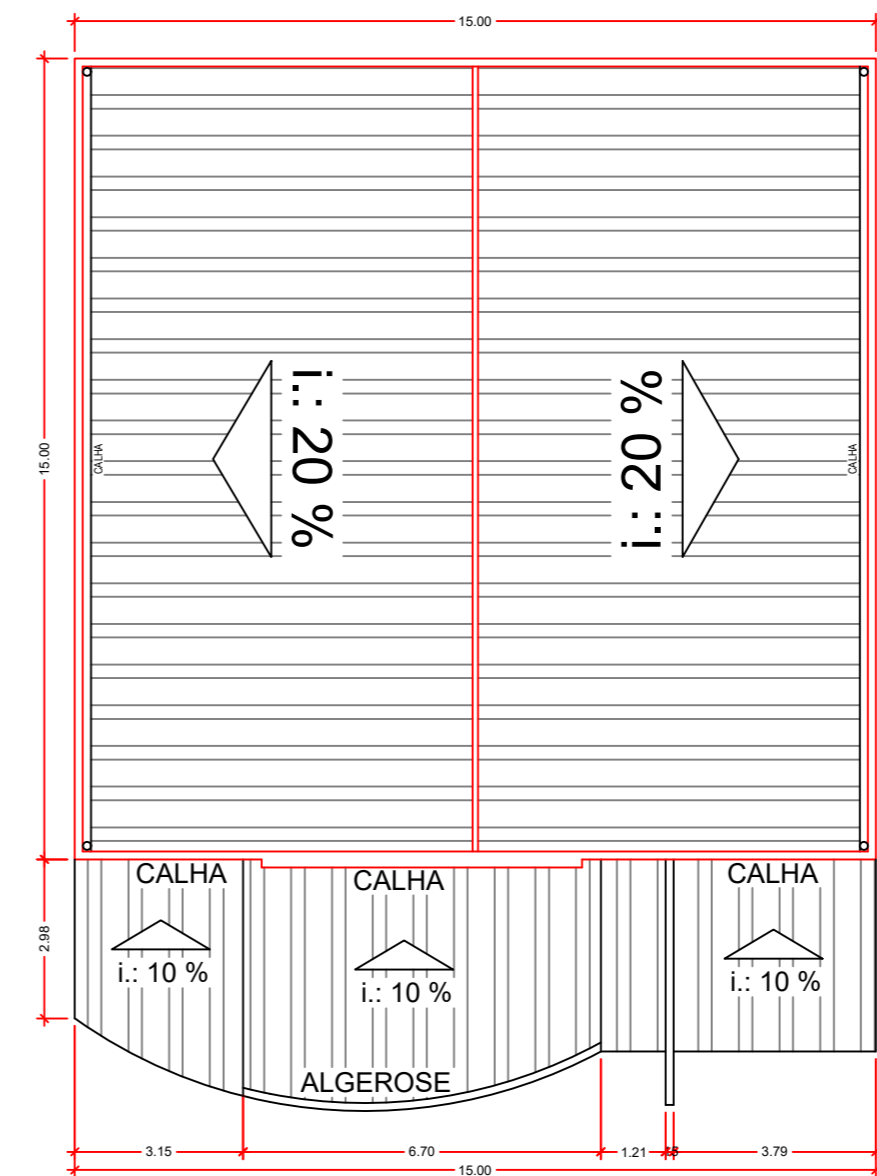

PLANTA DA COBERTURA  
ESCALA - 1:100

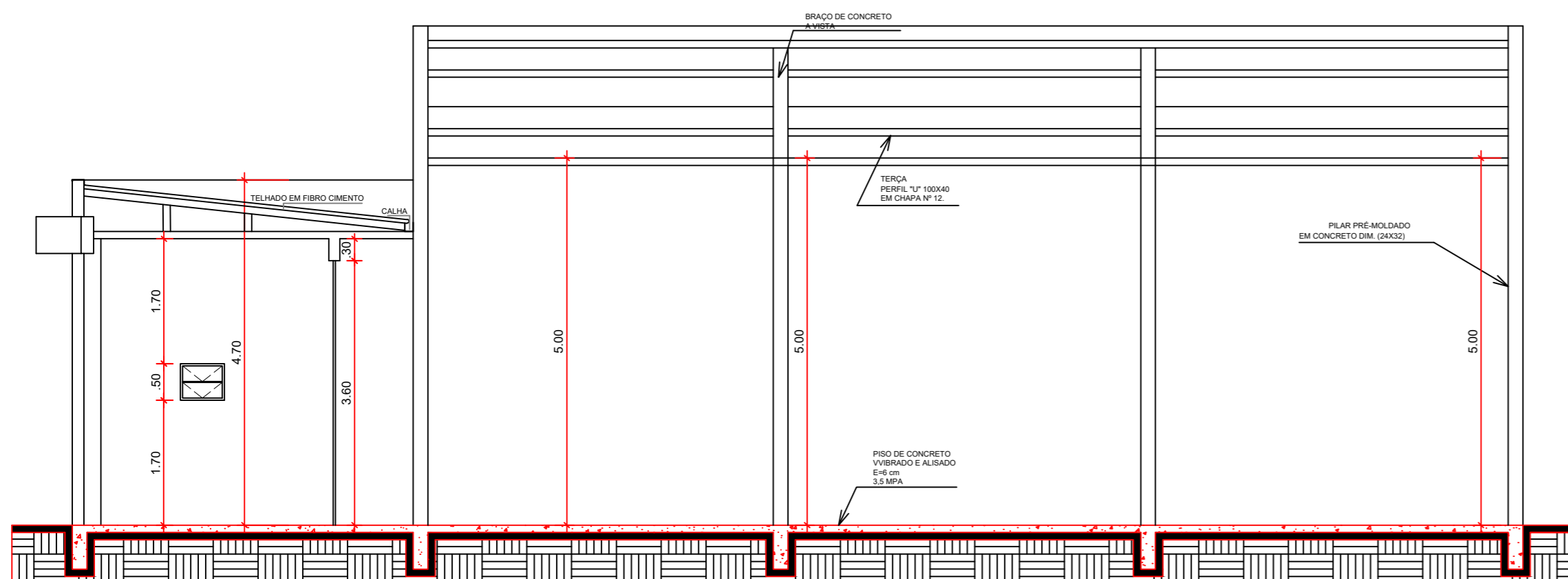

CORTE AA.  
ESCALA - 1:50



ARQUITETÔNICO	Proprietário:	PREF. MUN. DE STO° ANT° DO SUDOESTE	Data:	JUNHO 2021
	Obra:	CENTRO SOCIAL DO BAIRRO	Escala:	INDICADA
	Endereço:	RUA MARFIM - BAIRRO JARDIM FRONTEIRA LOTE Nº 07, QUADRA Nº 225	Desenhista Projetista:	VALDECIR
	Especificação:	PLANTA BAIXA PLANTA SITUAÇÃO E LOCALIZAÇÃO	Área:	285,37 m²
	Responsável Técnico:		Prancha:	2/3

**DETALHES DOS BANHEIROS PCD**

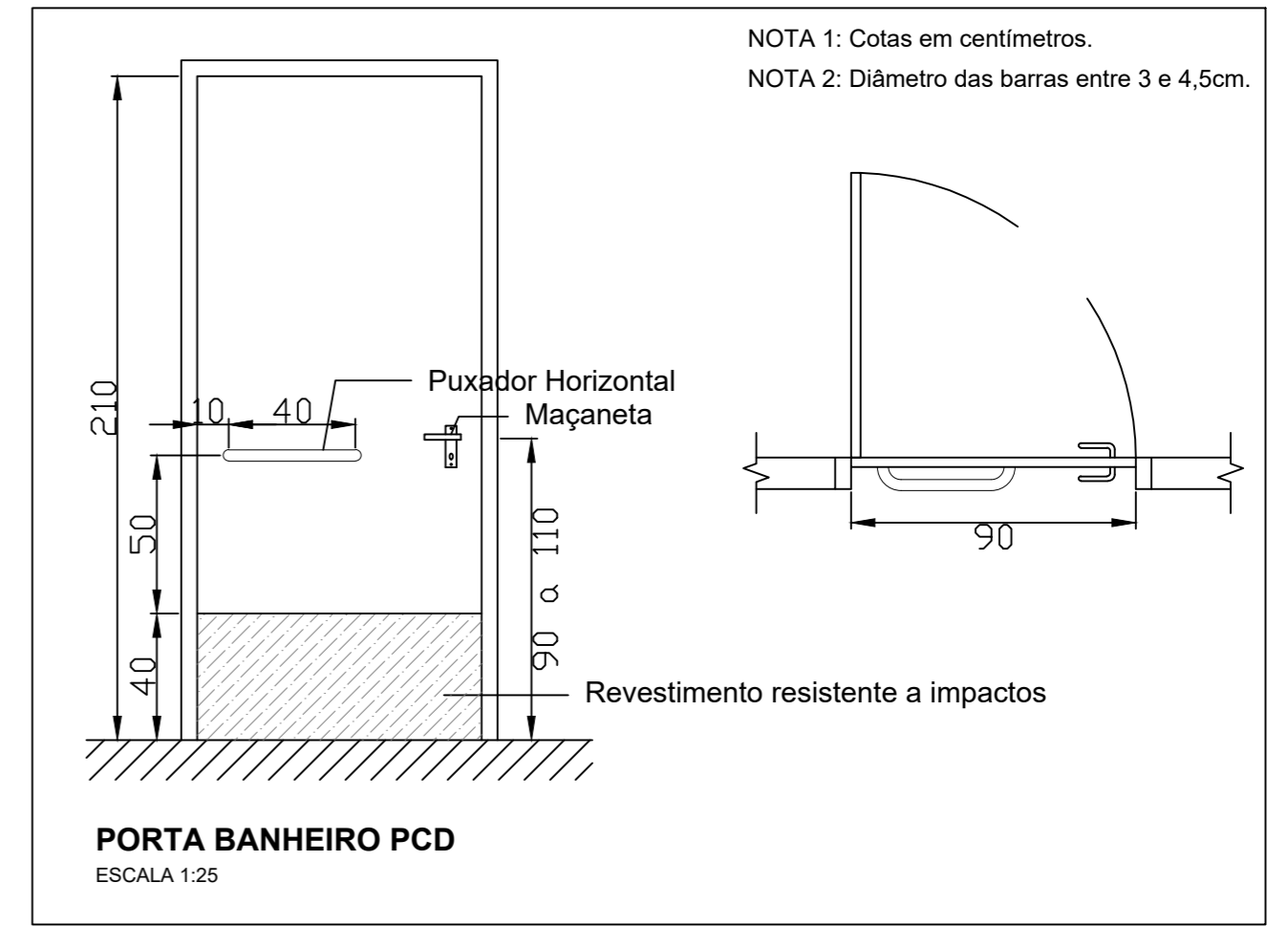
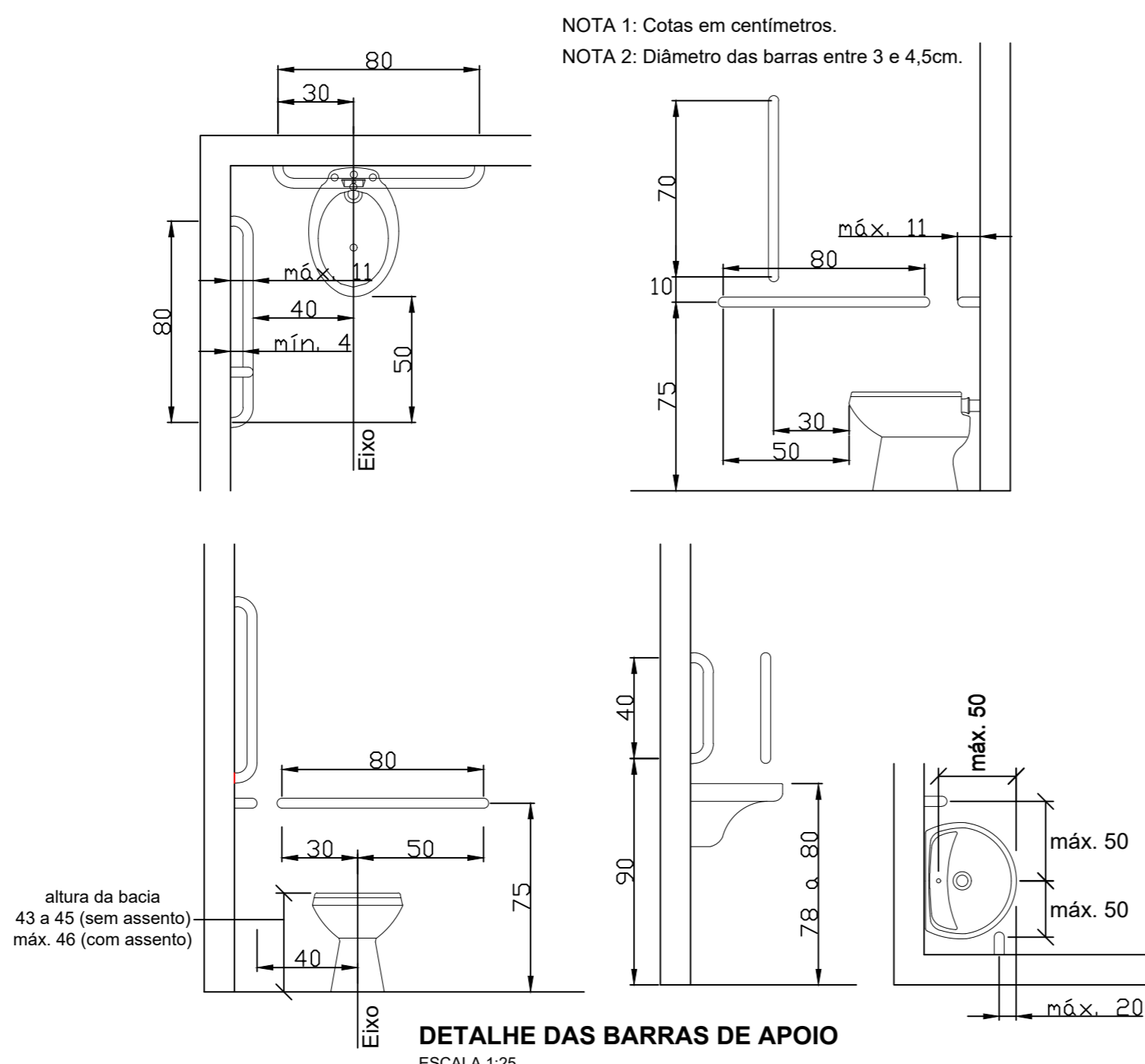
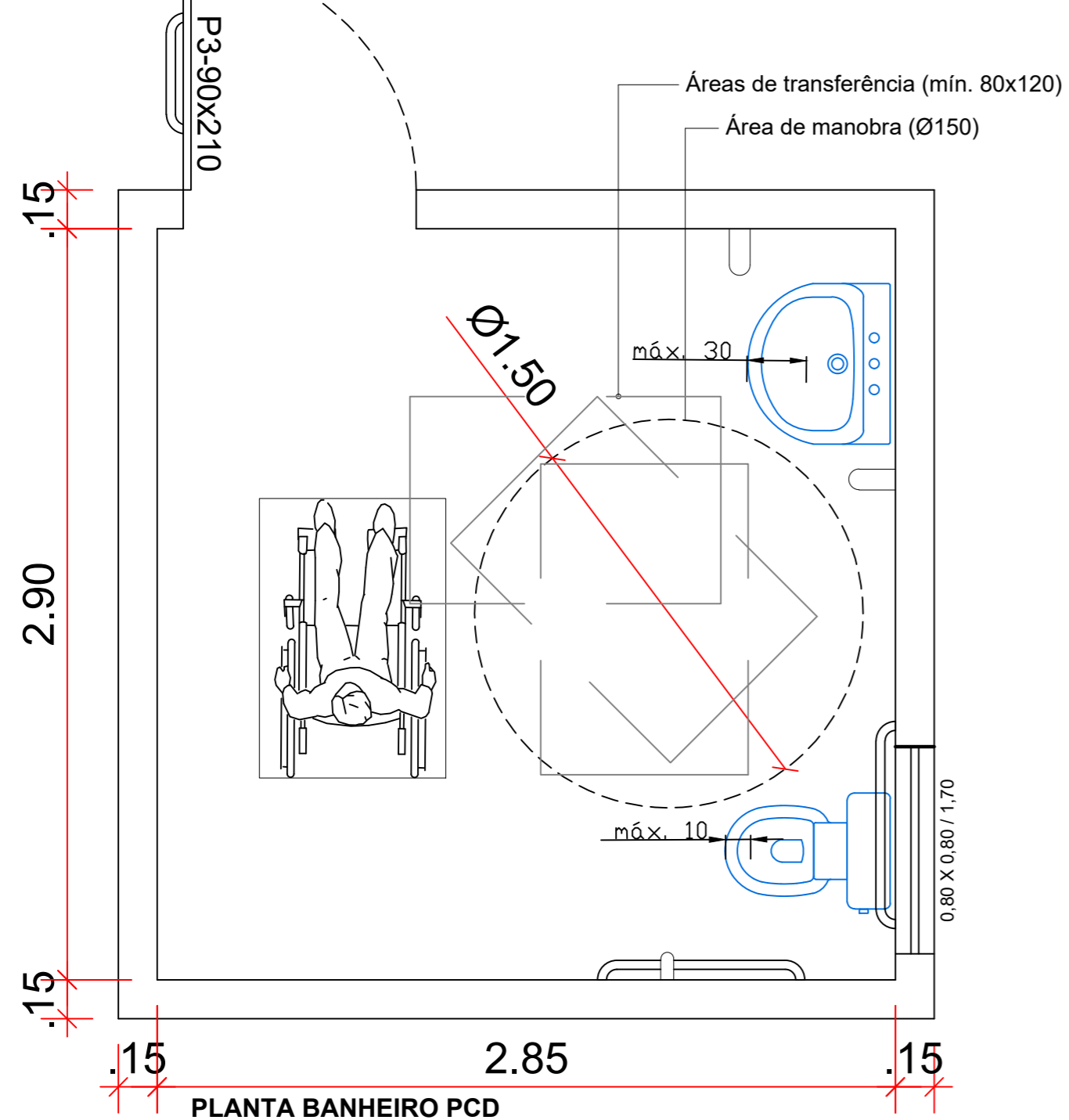

CARIMBO DE APROVAÇÃO DA PREFEITURA

APROVADO  
 ATENDE AS NORMAS  
 DEB

CESAR AUGUSTO ORTEGA  
 TEP CIVIL CREA 274480  
 MAT. 604

PREFEITO:

Ricardo Antonio Ortina  
 Prefeito Municipal  
 020.697.009-77

**PREFEITURA MUNICIPAL DE  
 SANTO ANTÔNIO DO  
 SUDOESTE - PR.**

**PAISAGISMO**

Proprietário:  
**PREF. MUN. DE STO° ANT° DO SUDOESTE**

Data:  
**JUNHO 2021**

Obra:  
**CENTRO SOCIAL**

Escala:  
**INDICADA**

Endereço:  
**RUA MARFIM - BAIRRO JARDIM FRONTEIRA  
 LOTE Nº 07, QUADRA Nº 225**

Desenhista Projetista:  
**VALDECIR**

Especificação:  
**PLANTA BAIXA DETALHE DO PCD**

Área:  
**285,37 m²**

Responsável técnico:

Felipe Andrade Blich  
 Engenheiro Civil  
 CREA-PR: SC-1102846/D

Prancha:  
**1/1**

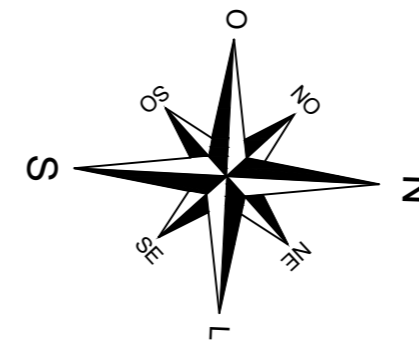
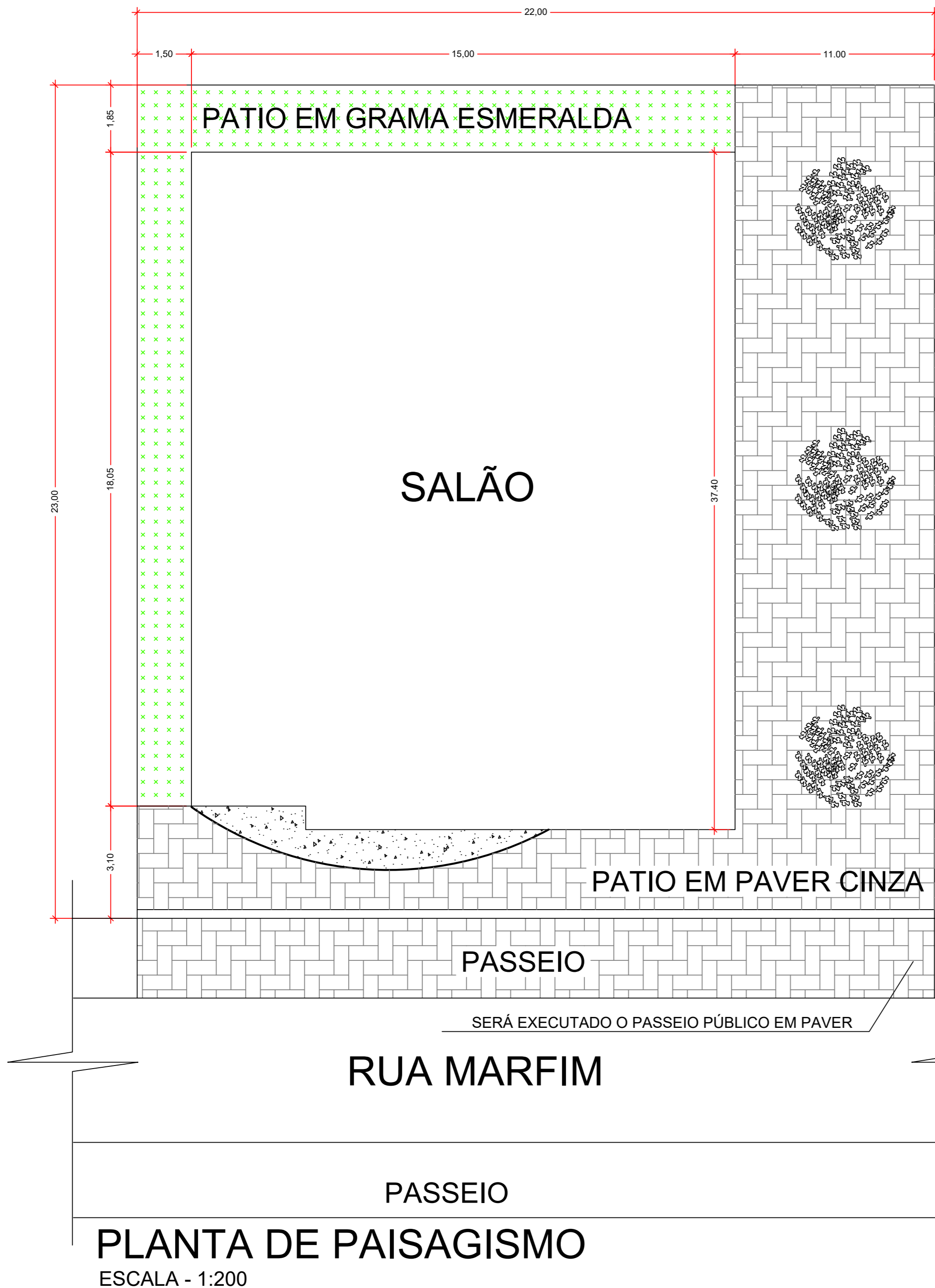

**ITENS E QUANTIDADES:**  
**PATIO EM GRAMA ESMERALDA = 57,60m<sup>2</sup>**  
**PATIO EM PAVER CINZA = 243,65m<sup>2</sup>**  
**ARVORES IPÊ ROCHO 3 UNIDADES**

<p>CARIMBO DE APROVAÇÃO DA PREFEITURA</p> <p><b>APROVADO</b>          ATENDE AS NORMAS          DE 1979</p> <p><b>CESAR AUGUSTO ORTEGA</b>          TEP CIVIL CREA 27448/D          MAT. 604</p>	<p>PREFEITO:</p> <p><b>Ricardo Antonio Ortina</b>          Prefeito Municipal          020.697.009-77</p>
--	---

	<p><b>PREFEITURA MUNICIPAL DE          SANTO ANTÔNIO DO          SUDOESTE - PR.</b></p>
--	---

<b>PAISAGISMO</b>	<p>Proprietário:  <b>PREF. MUN. DE STO° ANT° DO SUDOESTE</b></p>	<p>Data:  <b>JUNHO          2021</b></p>
	<p>Obra:  <b>CENTRO SOCIAL</b></p>	<p>Escala:  <b>INDICADA</b></p>
	<p>Endereço:  <b>RUA MARFIM - BAIRRO JARDIM FRONTEIRA          LOTE Nº 07, QUADRA Nº 225</b></p>	<p>Desenhista Projetista:  <b>VALDECIR</b></p>
	<p>Especificação:  <b>PLANTA BAIXA DE PAISAGISMO</b></p>	<p>Área:  <b>285,37 m<sup>2</sup></b></p>
	<p>Responsável técnico:</p>	<p>Francha:  <b>1/1</b></p>

**PLANTA DE PAISAGISMO**  
 ESCALA - 1:200