

PROPOSTA DE PREÇOS

AO ESTADO DO PARANÁ | MUNICIPIO DE SANTO ANTONIO DO SUDOESTE PARANÁ | SECRETARIA DE ADMINISTRAÇÃO.

PREGÃO ELETRÔNICO Nº 011/2022 | PROCESSO LICITATÓRIO Nº 68/2022.

Objeto: Constitui objeto deste **PREGÃO** a **Aquisição de Equipamento de Ultrassom para a Secretaria de Saúde.**

A empresa CASA HOSPITALAR IBIPORA EIRELI, nome fantasia CASA HOSPITALAR, inscrita no CNPJ nº 10.769.989/0001-56, na Inscrição Estadual nº 9047700784 na inscrição Municipal nº 52232, com sede na RUA 19 DE DEZEMBRO 1687 SL 01 E 02, CENTRO, IBIPORÃ/PR Telefone (43)3158-0101, e-mail: casahospitalaribipora@gmail.com, através de seu representante legal/procurador o Sr. DANILO APARECIDO DAGUANO FERREIRA DA SILVA, portador do Documento de Identidade nº 402713643 – SESP/SP, e do CPF nº 327.696.738-31, residente e domiciliado Rua Santa Sofia nº 116, Jardim Espanha, CEP: 86027-580 – Londrina - PR abaixo assinada, propõe a entrega dos materiais abaixo indicados, conforme Termo de Referência do Edital em epígrafe, nas seguintes condições:

ITEM	DESCRIÇÃO	QTDE:	UND.	MODELO /MARCA	V. UNITÁRIO	V. TOTAL
01	<p>Aparelho de ultrassom Tipo I ULTRASSOM DOPPLER COLORIDO PARA RADIOLOGIA GERAL, OBSTETRICIA, E CARDIOLOGIA equipamento ecógrafo eletrônico, com plataforma digital de alta resolução, sistema operacional Windows, interface para usuário em português/ inglês, capacidade de atualização do software independente de troca/atualização de hardware, conectividade DICOM 3.0, PC, USB, WIFI;</p> <p>Disco rígido de mínimo de 1 Terabyte, faixa dinâmica de mínimo 280dB, capacidade de gravação de imagens em formato AVI, JPEG e MPEG;</p> <p>Capacidade para aquisição de imagens estendidas/ panorâmicas, processamento de imagens 2D em frequência fundamental e harmônica, pacotes completos de cálculos obstétricos, ginecológicos, abdominal geral, pediátricos, urológicos, cerebrovascular, músculo - esquelético, pequenas partes, mamária, vasculares e cardíaco, plataforma para intervenção (biópsia);</p>	01	UNID.	<p>X2 VINNO + EPSON L3110 + TS SHARA SENOIDAL</p>	R\$ 107.999,00	R\$ 107.999,00

Protocolos de fábrica com possibilidade de personalização, presets para medidas gerais (distância, ângulo, volume...);

Aquisição de imagem em tempo real (mínimo de 1500 frames/seg.);

Disponer de transdutores, com doppler em todos, com no mínimo 04 portas ativas para simultâneas para transdutores as faixas de frequência podem variar 1MHz tanto na mínima quanto na máxima para menor, podendo ser faixa maior, console com rodízios independentes, com travas em todos os rodízios, e no mínimo regulagem de altura do console de comandos, tela de matriz ativa para ajuste dos parâmetros de no mínimo 10";

Monitor de LCD ou LED com no mínimo de 21" com braço para ajuste de angulação e altura, definição de no mínimo 1024 x 768 com pelo menos 256 tons de cinza;

Equipados com modos B, M, Doppler (em cores, espectral e Power Doppler), dual B/B, M/B,4B, Doppler/B, triplex simultâneo, dual, cine-loop Power Doppler e Power Doppler direcional e track-ball para manuseio de comandos na tela;

Software integrado ao equipamento, de alta velocidade para reconstrução de imagens 3D freehand adquiridas em Modo B e Doppler Colorido ou Power Doppler, auto inverter; capaz de pós-processamento da imagem e de medidas. Doppler Espectral com Medidas Automáticas e em tempo real, medida automática da intima média, medida automática folicular em 2 D (com possibilidade 3D);

Selecionáveis pelo usuário para apresentação na tela. Doppler digital com controles para ajuste de tamanho da amostra, velocidade da escala, filtro de parede, correção de ângulo, modos duplex e triplex, e inversão de imagem. Possibilidade de atualização tecnológica para incorporar novos recursos de software e atualizações, sem necessidade de atualização de hardware;

Manual do equipamento em português.

Acompanhar 01(um) transdutor convexo 2.0 5.0 MHz com no mínimo 128 elementos e abertura de no mínimo 50°;

01(um) transdutor Endocavitário 4.0 - 10MHz no mínimo 128 elementos ou cristais e 130°;

01 (um) transdutor linear 5.0 -14.0 MHz pelo menos 38 mm de largura alimentação elétrica

compatível com o local de instalação. Acompanhar: Um nobreak compatível; uma impressora colorida. MODELO / MARCA: X2 / VINNO + EPSON L3110 + TS SHARA SENOIDAL FABRICANTE: VINNO TECHNOLOGY (SUZHOU) CO.LTD. PROCEDÊNCIA: CHINA, REPÚBLICA POPULAR RMS: 80102512113.					
--	--	--	--	--	--

OFERTAMOS NOSSA PROPOSTA NO VALOR TOTAL DE R\$: 107.999,00

(-Cento e sete mil novecentos e noventa e nove reais -)

a) Declaro que examinei, conheço e me submeto a todas as condições contidas no Edital do presente processo, bem como verifiquei todas as especificações nele contidas, não havendo quaisquer discrepâncias nas informações, nas condições de fornecimento e documentos que dele fazem parte. Declaro ainda que, estou ciente de todas as condições que possam de qualquer forma influir nos custos, assumindo total responsabilidade por erros ou omissões existentes nesta proposta, bem como qualquer despesa relativa à realização integral de seu objeto.

b) Prazo de entrega: Os bens deverão ser entregues no **prazo máximo de 30 (trinta) dias**, de forma **TOTAL**, após o recebimento da nota de empenho, seguindo rigorosamente as quantidades solicitadas na respectiva nota de empenho. (subitem 7.) Os bens desta solicitação deverão ser entregues sem ônus de entrega ou prestação de acordo com as solicitações da Secretaria Municipal de Saúde, na sede da Unidade Central de Saúde, no endereço Rua Santos Dumont, Nº 677, centro, neste município de Santo Antonio do Sudoeste, no horário das 07h30 às 11h00 e das 13h00 às 16h00. Sendo que não serão recebidos fora dos horários estabelecidos. (subitem 8).

c) Prazo de pagamento: O pagamento será efetuado através de transferência eletrônico para a conta bancária da Contratada indicada pela mesma, no prazo máximo de 30 (trinta) dias contados da apresentação da Nota Fiscal, após o recebimento definitivo do objeto. (subitem 16.1).

d) Prazo de validade da proposta: A validade da proposta será de no mínimo 60 (sessenta) dias, contados a partir da data da sessão pública do Pregão. (subitem 7.8). Vigência do contrato conforme estabelecido em edital.

e) Caso nos seja adjudicado o objeto da presente licitação, nos comprometemos receber a nota de empenho no prazo determinado no Edital, indicado para esse fim o Sr. **DANILO APARECIDO DAGUANO FERREIRA DA SILVA**, portador do Documento de Identidade Nº 402713643 – SESP/SP, e do CPF Nº 327.696.738-31.

f) Prazo de Garantia: A garantia dos equipamentos, reposição de peças mão de obra, será de acordo com edital ou acordo com ambas as partes. Garantimos a substituição dos materiais, sem ônus para a Administração, durante o prazo de validade dos mesmos, caso venham a apresentar vícios e/ou defeitos. Assistência técnica durante todo o período de garantia, montagem, instalação e treinamento dos itens que assim os pedir no referido edital. A empresa que prestará assistência técnica autorizada: Cirúrgica Gralha Azul Rua: Souza Naves, 3223 - Centro, Cascavel – PR, 85801-120 - Telefone: (45) 3223-4806.

Comércio De Materiais Médicos – Equipamentos Hospitalares, Odontológicos e Locação

Rua 19 De Dezembro nº 1687 Sala 01 & 02 CEP: 86200-000 Centro – Ibiporã/Paraná

Fone: (43) 3158-0101 CNPJ: 10.769.989/0001-56 IE: 90477007-84

e-mail: casahospitalaribipora@gmail.com

**CASA
HOSPITALAR**
CASA HOSPITALAR IBIPORÃ, EIRELI-ME

4

g) Dados bancários: Caixa Econômica Federal, Agência 1127-4 e Conta-Corrente 2529-0, Ibitiporã/Paraná.

h) Declaro ainda estar de acordo e ciente com todas as exigências estipulada em Edital, declarar-se responsável por quaisquer ônus decorrentes de marcas, registro e patentes ao objeto cotado.

i) Declaramos, ainda, que estamos enquadrados no Regime de tributação de Microempresa e Empresa de Pequeno Porte, conforme estabelece artigo 3º da Lei Complementar 123, de 14 de dezembro de 2006.

j) Declaramos, que não possuímos como sócio, gerente e diretores, servidores na MUNICIPIO DE SANTO ANTONIO DO SUDOESTE PARANÁ e ainda cônjuge, companheiro ou parente até terceiro grau.

Finalizando, declaramos que estamos de pleno acordo com todas as condições estabelecidas no edital e seus anexos.

Ibitiporã, 16 de fevereiro de 2022.

10.769.989/0001-56

CASA HOSPITALAR
IBIPORÃ EIRELI-ME

RUA 19 DE DEZEMBRO, 1687 SL 01 E 02
CENTRO - CEP: 86.200-000
IBIPORÃ - PR

DANILO APARECIDO DAGUANO FERREIRA DA SILVA

CASA HOSPITALAR IBIPORÃ LTDA

CNPJ: 10.769.989/0001-56

DANILO APARECIDO DAGUANO FERREIRA DA SILVA

RG: 40471364-3

CPF: 327.696.738-31

VINNO X2

Simplifique seu trabalho
com um toque

O VINNO X2 oferece excelente qualidade de imagem, com tecnologia avançada e aplicação clínica versátil.

A inovadora plataforma RF da VINNO adquire 40 vezes a quantidade de sinal bruto para processamento de back-end, o que permite imagens de alta resolução e pós-processamento mais eficiente.

Monitor LED de 21,5" de alta resolução. O painel touch screen de 10" permite menos teclas físicas, tornando prático e rápido o acesso aos parâmetros.



LED

Monitor LED
21,5" ajustável

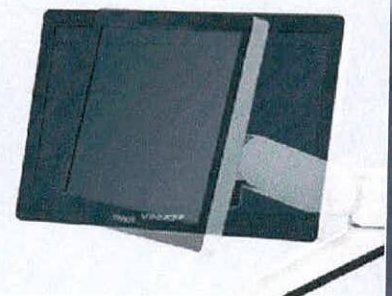
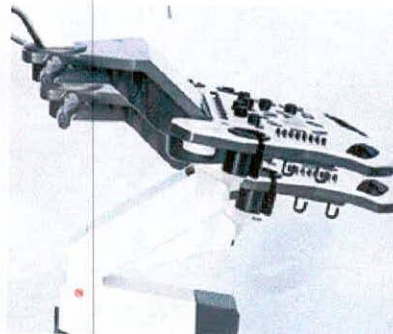

Configuração padrão

Plataforma RF inovadora (melhor resolução e definição);
 Monitor LED 21,5" com ajuste de altura e movimento lateral;
 Sistema operacional Windows;
 Painel ergonômico com ajuste de altura e teclas retroiluminadas interativas;
 Tela touch screen 10" capacitiva;
 Quatro portas de sondas ativas;
 Portas USB, LAN, S-VIDEO, DVI;
 Modos: B, B/M, B/BC, 2B, 4B, M, PW, CFM, PDI, DPDI;
 Auto Frequência (Modo B e Doppler);
 Auto Inverte (direção de fluxo e Doppler);
 Duplex, Triplex;
 Auto Trace (PW/CW);
 Auto OB (BPD, OFD, HC, AC, FL);
 Medição automática do volume da bexiga;
 TView (imagem trapezoidal);
 VFusion (Imagem composta);
 VSpeckle (filtro de redução de ruídos);
 VSharpe (contraste de borda);
 Zoom e imagem em tela cheia;
 TGC de 8 níveis deslizantes no painel;
 SGC (compensação de ganho lateral);
 Otimização automática (Modo B e Doppler);
 Harmônica de pulso invertido;
 Easy Compare (fácil comparação de imagem);
 Gerenciamento de dados do paciente;
 Pacote de medidas e anotação;
 Body mark (marca de corpo);
 Tensão de entrada bivolt automático;
 Software e manual em Português.

Registro na Anvisa: 80102512113

Configuração opcional

Radiologia/Vascular/GO/OB:

PView (imagem panorâmica em tempo real),
 Aprimoramento de Agulhas, VTissue
 (processamento avançado de imagens), Auto IMT,
 Auto Folículo 2D, Auto NT (medição automática de
 translucência nucal), VReport (editor avançado).

Cardiologia:

Stress Echo, MAM (Modo M multiângulo), CWD,
 Auto EF (medida automática da fração de ejeção),
 ECG, Pacote completo de medição cardíaca.

Tecnologia 3D/4D:

MCut (exibição tomográfica), Magic Cut (corte
 mágico), Free View (Visão livre), Modo de Inversão,
 Cálculo inteligente do volume em 3D, Auto Folículo
 3D, Função Smart Touch 3D/4D, Free 3D (sonda
 linear), Imagem 4D em tempo real.

Conectividade:

DICOM 3.0, Flyinsono (VCloud), FTP, E-mail, WiFi,
 Bluetooth.

Hardware:

Adaptador Wireless, Adaptador Bluetooth, Teclado,
 DVD-RW Externo, Pedal USB, Aquecedor de Gel
 Externo.

Opção de Transdutores:

Convexo F2-5C, Endocavitário F4-9E, Linear F4-12L,
 Volumétrico D3-6C, Endocavitário G4-9E, Micro
 Convexo G4-9M, Setorial G1-4P.

X2



EPSON®
EXCEED YOUR VISION

Especificações da EcoTank® L3110

IMPRESSÃO	
Tecnologia de impressão	Jato de tinta MicroPiezo® de 4 cores (CMYK)
Linguagem de impressão	Epson ESC/P-R
Tamanho da gota de tinta	3 picolitros
Resolução máxima de impressão	Até 5760 x 1440 dpi de resolução otimizada em vários tipos de papel
Velocidade de impressão*	
Máxima	Em preto 33 ppm e em cores 15 ppm
Normal	Em preto 10,5 ISO ppm e em cores 5 ISO ppm
COPIAS	
Quantidade	1-20 cópias (sem PC)
Tamanho	A4, carta
DIGITALIZAÇÃO	
Tipo de scanner	Base plana com sensor de linhas CIS colorido
Área de digitalização máxima	21,6 x 29,7 cm
Resolução	
Ótica	600 dpi
Hardware	600 x 1200 dpi
Interpolada	9600 x 9600 dpi
Profundidade das cores	48 bits de entrada, 24 bits de saída
Funções de digitalização	Digitalização para PC (PDF e WSD)
INTERFACE CONECTIVIDADE	
Conectividade padrão	USB
Compatibilidade	Windows Vista®/Windows® 7/Windows® 8/8.1/Windows® 10 (32bit/64bit), Windows Server® 2003 SP2 – Windows Server® 2016*, Mac OS X 10,6,8 – Mac OS 10,12
UTILIZAÇÃO DO PAPEL	
Folhas individuais	8,9 x 12,7 cm, 10,2 x 15,2 cm, 12,7 x 17,8 cm, 20,3 x 25,4 cm, oficina 9 (21,5 x 31,5 cm), ofício ou folio (21,6 x 33 cm), ofício Médio (21,6 x 34 cm), carta (21,6 x 28 cm), A4 (21 x 29,7 cm), executivo (18,4 x 26,7 cm), meio carta (14 x 21,6 cm) A6 (10,5 x 14,8 cm), tamanhos personalizados (mín. 5,4 x 8,6 cm - máx. 21,5 x 120 cm)
	Suporta distintos papéis: Epson, papel sulfite comum e papel fotográfico para jato de tinta
	N° 10 (10,5 x 24,1 cm)
	64 – 90 g/m²
	100 folhas de papel normal, 20 folhas de papel Premium Glossy Photo Paper, 10 envelopes ou 30 cartões postais
	30 folhas de papel normal, 20 folhas de papel Premium Glossy Photo Paper, 30 cartões postais
	9 x 13 cm (3,5 x 5"), 10 x 15 cm (4 x 6")
GERAL	
Dimensões e peso (L x P x A)	Aberto: 37,5 x 57,8 x 25,3 cm Fechado: 37,5 x 34,7 x 17,9 cm Peso: 3,9 kg

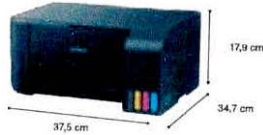

O que há na caixa

Multifuncional Epson EcoTank L3110, manual de instalação, CD-ROM com drivers, cabo de energia, cabo USB, 4 garrafas de tintas de inicialização: preta, ciano, magenta e amarela

Garantia original*

Software disponível†

TINTA

Garrafas de substituição de tinta original Epson

1 garrafa com tinta Preta: rende até 4.500 páginas¹
3 garrafas coloridas (Ciano, Magenta, Amarela): Rendem até 7.500 páginas¹
Esta EcoTank L3110 foi projetada para ser usada exclusivamente com as garrafas de tinta originais da Epson. A Epson recomenda o uso de tinta original para garantir o melhor rendimento e qualidade de impressão, além de não comprometer a garantia original².

Características ecológicas

Códigos de produtos e das garrafas¹

De acordo com as normas ENERGY STAR®

Cumprir com as normas RoHS

L3110 (Bivolt) C11C G87302

Garrafa de tinta Preto T544120-AL

Garrafa de tinta Ciano T544220-AL

Garrafa de tinta Magenta T544320-AL

Garrafa de tinta Amarela T544420-AL

www.epson.com.br

Epson do Brasil:
Central de atendimento ao cliente:
Capitais e Regiões Metropolitanas
3004-6627
Outras localidades
0800 377 6627 ou 0800 EPSONBR

Better Products for a Better Future®
Para mais informações sobre os programas ambientais da Epson acesse
epson.com/mba/ambiente

*No Brasil, em Fevereiro de 2017, outras marcas de impressoras de jato de tinta vendidas no varejo se referem a suas cabeças de impressão como substituíveis ou substituíveis. A cabeça de impressão Epson EcoTank foi projetada para ser permanente. † As páginas máximas por minuto (PPM) são medidas desde a primeira página baseada em padrões de texto, no modo Rascunho, em papel comum. O tempo de impressão varia dependendo da configuração do sistema, o software utilizado e a complexidade da página. 1- Para obter impressões de qualidade a partir da tinta das garrafas inclusive é utilizada para inicialização da impressora e, portanto, o seu rendimento é menor que o kit de garrafas de tinta de substituição. Rendimento das garrafas de tinta de substituição baseado no padrão ISO/IEC 24712 com texto e gráficos coloridos usando a metodologia da Epson. Os rendimentos podem variar significativamente por motivos que incluem a imagem impressa, as configurações de impressão, a temperatura e a umidade. Os rendimentos podem ser menores ao imprimir com pouca frequência ou predominantemente com uma cor de tinta. Todas as cores de tinta são utilizadas para impressão e manutenção da impressora. Para mais informações, acesse www.epson.com.br. 2- Estimativa de cerca de 35 kits de cartuchos baseada nos rendimentos de cartuchos com características similares dos principais fabricantes de impressoras jato de tinta vendidas na América Latina com características similares e preços de compra de garrafas de tinta de substituição e a compra de cartuchos que alcançam o mesmo rendimento em páginas, utilizando os preços na internet de dois principais fabricantes a seus rendimentos fornecidos para impressoras jato de tinta vendidas na América Latina com características similares e preços de compra de garrafas de tinta de substituição e a compra de cartuchos que alcançam o mesmo rendimento em páginas, utilizando os preços na internet de \$150 USD ou menos, de acordo com fontes de dados da indústria a partir de julho de 2015. 3- A economia é calculada com base na comparação entre a compra de garrafas de tinta de substituição e a compra de cartuchos com capacidade padrão de tinta para impressoras de jato de tinta. 4- A garantia padrão é de 0 a 3 anos. 5- Algumas aplicações ou funções podem não ser compatíveis com Mac OS X. 6- No Windows Server OS só é possível imprimir e o software de OS X. 7- Esta multifuncional EcoTank utiliza garrafas de tinta originais da Epson. Outras marcas de tinta podem não ser compatíveis e, ainda que sejam descritas como tal, podem não funcionar corretamente. 8- Unidades tanque de tinta Epson vendidas no mundo até dezembro de 2017.

ecotank®
Sistema Original Tanque de Tinta Epson

EPSON®
EXCEED YOUR VISION

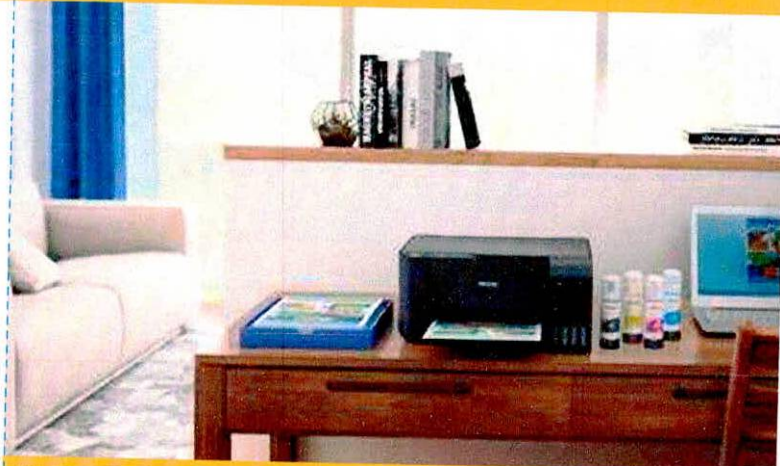

EcoTank® L3110
IMPRIME | COPIA | DIGITALIZA

ecotank®
Sistema Original Tanque de Tinta Epson

AS ÚNICAS
100%
SEM CARTUCHOS*

IMPRIME ATÉ
7.500 PÁGINAS
COLORIDAS¹
OU 4.500 PÁGINAS EM PRETO¹



Baixíssimo custo de impressão³



Sistema EcoFit™, encaixe e abasteça



Garantia original

EPSON, ECOTANK e Exceed Your Vision são marcas registradas. EPSON Exceed Your Vision é um logotipo de marca registrada e Better Products for a Better Future e Epson Connect são marcas registradas da Seiko Epson Corporation. Todos os outros nomes e produtos e marcas são marcas e/ou marcas registradas de suas respectivas empresas. A Epson não detém nenhum direito sobre essas marcas. Copyright 2017 Epson America, Inc. O-PD-LP101184 11/2018

EcoTank® L3110
 IMPRIME | COPIA | DIGITALIZA

ecotank®
 Sistema Original Tanque de Tinta Epson

EPSON®
 EXCEED YOUR VISION

AS ÚNICAS
100%
 SEM CARTUCHOS*

PRODUTIVIDADE | MULTIFUNCIONAL 3 EM 1

Produtividade
 Imprime 100 folhas sem
 interrupções



Digitalização de alta qualidade
 Scanner de 48-bits
 e resolução
 de 600 x 1200 dpi



Imprime rapidamente
 Até 33 ppm em preto e
 15ppm em cores!



**Impressão de fotos
 sem bordas**
 9 x 13 cm
 10 x 15 cm

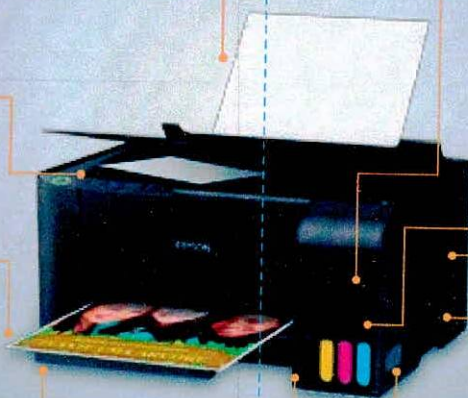

**Baixíssimo custo de
 impressão**
 Economize até 90%
 utilizando as garrafas de
 substituição em comparação
 com os cartuchos*



QUALIDADE GARANTIDA | 5ª GERAÇÃO EPSON



Qualidade e garantia
 Original Epson



Aprovada por clientes
 satisfeitos



Rede de centros
 de serviços



Long Life
 technology



Tintas originais
 Epson

IDEAL PARA FAMÍLIAS,
 ESTUDANTES E PEQUENAS
 EMPRESAS

SISTEMA | EcoFit™



Simples, sem sujeira e sem desperdício
 Garrafas com abastecimento
 automático, programadas para um
 abastecimento fácil de cada cor.



Tanques frontais
 Fácil monitoramento
 de tintas



Design mais compacto
 Tanque integrado na
 impressora para
 economizar espaço.

ECONOMIA E TRANQUILIDADE | SISTEMA TANQUE DE TINTA

100%
 SEM CARTUCHOS

**Tranquilidade
 100% sem Cartuchos**
 Menos custos, mais economia.



Garrafas com sistema EcoFit™
 Garrafas de alta capacidade
 e qualidade de impressão

**Milhares de impressões
 sem interrupções!**
 Um kit de garrafas de tinta de substituição
 equivalente a 35 kits de cartuchos de tinta*

TINTAS ORIGINAIS | EPSON

Excelente economia e qualidade

T544220-AL Ciano

T544420-AL Amarelo

T544320-AL Magenta

T544120-AL Preto

Garrafas de tinta preta com 65 ml - até 4.500 páginas*
 Garrafas de tinta colorida com 65 ml - até 7.500 páginas*



IMPRIME ATÉ
7.500 PÁGINAS
 COLORIDAS
 OU 4.500 PÁGINAS EM PRETO!

30 MILHÕES FIZERAM A ESCOLHA CERTA⁹

Utilize sempre tintas originais Epson
 Proteja sua impressora. Proteja o seu bolso.

Nobreak



Possui Estabilizador + Filtro de linha integrado
Energia ininterrupta, protegida e filtrada para equipamentos de informática, áudio e vídeo

Voltagem Universal

Entrada Bivolt automático (115/220V)
Saída Bivolt com chave seletora (115/220V)



Os Nobreaks microprocessados da linha UPS Senoidal Universal foram concebidos a oferecer uma ampla aplicabilidade, pois sua versatilidade permite que o conecte em qualquer rede elétrica 110, 115, 127 ou 220V sem que necessite qualquer configuração para isso. Além disso, sua saída Bivolt chaveada possibilita que o usuário escolha qual voltagem ele terá nas suas tomadas de saída (115V ou 220V), desde que seja selecionada essa tensão em sua chave seletora manual. Possuem duas baterias internas que já garantem uma cômoda autonomia, porém ele ainda oferece a possibilidade de inclusão de baterias externas, aumentando consideravelmente o tempo de autonomia.

Oferece ainda comunicação inteligente USB e 8 tomadas tripolares e são indicados principalmente para configurações que necessitam de maior potência ou autonomia. Servidores, microcomputadores, equipamentos eletrônicos e de telecomunicações podem ser protegidos pelos Nobreaks desta linha.

Características:

- Autoteste na inicialização
- Line Interactive (Nobreak Interativo com Regulação On-Line)
- Microprocessado
- Entrada Bivolt automático 110V, 115V, 127V / 220V
- Saída Bivolt 115V/220V selecionável
- Forma de onda senoidal pura
- 2 baterias seladas internas de 12V 7Ah
- Conector para 2 baterias automotivas
- Painel com leds indicativos: rede e inversor
- Inversor sincronizado com a rede
- 8 tomadas tripolares de saída (10A NBR14136)
- Proteção contra sobre-carga na saída com sinalização
- Proteção contra sub e sobretensão (com retorno automático)
- Proteção contra curto-circuito na saída
- Porta fusível externo com unidade reserva ou rearmável sob consulta;
- Desligamento automático ao final do tempo de autonomia (com retorno automático)
- Aviso para substituição das baterias quando necessário
- Comunicação inteligente USB e RS232 (opcional)
- Chave liga-desliga embutida e temporizada
- Função Blecaute - DC Start (permite a partida durante falta de energia)
- Estabilizador integrado
- Filtro de linha integrado
- Correção da tensão de saída em TRUE-RMS
- Autonomia típica de até 3 horas (1 microcomputador, 1 monitor e 1 impressora com 60W de potência total)
- Autonomia típica de até 12 horas (1 microcomputador, 1 monitor e 1 impressora com 60W de potência total) - com duas baterias (externas)
- Garantia de 1 ano

MODELOS DISPONÍVEIS

Código	Modelo	Potência	Tensão	
			Entrada	Saída
4411	UPS Senoidal 1500 2BS/2BA UNIVERSAL Biv Auto 8T Saída 115V e 220V USB Intelig.1 Exp. 7A / 45A	1500	Bivolt (automática)	Bivolt (chaveada)
4412	UPS Senoidal 1800 2BS/2BA UNIVERSAL Biv Auto 8T Saída 115V e 220V USB Intelig.1 Exp. 7A / 45A	1800	Bivolt (automática)	Bivolt (chaveada)



TS Shara - Tecnologia de Sistemas Ltda.
Rua Forte da Ribeira, 300 - Parque Industrial São Lourenço
Cep: 08340-145 - São Paulo SP - Brasil

www.tsshara.com.br - atendimento@tsshara.com.br
PABX: (0xx11) 2018-6000 - SAC: (0xx11) 2018-6111

TS SHARA®
The Intelligent Choice

Consultas

ANVISA - Agência Nacional de Vigilância Sanitária

000158

Detalhes do Produto	
Nome da Empresa	VR MEDICAL IMPORTADORA E DISTRIBUIDORA DE PRODUTOS MÉDICOS LTDA
CNPJ	04.718.143/0001-94
Autorização	8.01.025-1
Produto	SISTEMA DE DIAGNÓSTICO DE ULTRASSOM VINNO

Modelo Produto Médico	
VINNO E10P	
VINNO E20	
VINNO G60	
VINNO M50	
VINNO X1	
VINNO X1E	
VINNO X1P	
VINNO X2	
VINNO X2E	
VINNO X2P	
VINNO X3	
VINNO 5	
VINNO 6	
VINNOE10E	
VINNO G55	
VINNO X65	
VINNO X55	
VINNO X35	
VINNO M55	
VINNO E35	
VINNO G50	
VINNO E30	
VINNO E10	

Tipo de Arquivo	Arquivos	Expediente, data e hora de inclusão
INSTRUÇÕES DE USO OU MANUAL DO USUÁRIO DO PRODUTO	IU80102512113.1.pdf	1714547213 - 04/05/2021 14:18:57
INSTRUÇÕES DE USO OU MANUAL DO USUÁRIO DO PRODUTO	IU80102512113.2.pdf	1714547213 - 04/05/2021 14:18:57

000159

INSTRUÇÕES DE USO OU MANUAL DO USUÁRIO DO PRODUTO	IU80102512113.3.pdf	1714547213 - 04/05/2021 14:18:57
INSTRUÇÕES DE USO OU MANUAL DO USUÁRIO DO PRODUTO	IU80102512113.4.pdf	1714547213 - 04/05/2021 14:18:57
INSTRUÇÕES DE USO OU MANUAL DO USUÁRIO DO PRODUTO	IU80102512113.5.pdf	1714547213 - 04/05/2021 14:18:57
INSTRUÇÕES DE USO OU MANUAL DO USUÁRIO DO PRODUTO	IU80102512113.6.pdf	1714547213 - 04/05/2021 14:18:57

Nome Técnico	Aparelho de Ultra-Som
Registro	80102512113
Processo	25351327401201892
Fabricante Legal	VINNO TECHNOLOGY (SUZHOU) CO. LTD.
Classificação de Risco	II - MEDIO RISCO
Vencimento do Registro	VIGENTE
Situação	[sem dados cadastrados]
Data de Publicação	[sem dados cadastrados]

RELAÇÃO DE PRODUTOS NÃO CONSIDERADOS PRODUTOS PARA SAÚDE
(Lista Exemplificativa)**A Produtos utilizados na avaliação, elaboração, fabricação, ou preparação produtos**

- 01 Amalgamador odontológico
- 02 Equipamento para confecção de próteses
- 03 Equipamento para elaboração de lentes para óculos
- 04 Fracionador, dosador ou misturador de soluções ou medicamentos
- 05 Leitora de código de barras
- 06 Máquina para fabricação de comprimidos
- 07 Material de uso exclusivo em laboratório para confecção de próteses que não entrem em contato com paciente.
- 08 Medidor para avaliação de lentes (lensômetro) ou de armações de óculos
- 09 Seladora de embalagens de produtos para saúde

B Produtos para apoio de atividade laboratorial geral

- 01 Afiador de navalhas para micrótomo
- 02 Agitador de soluções
- 03 Agitador para laboratório, exceto sangue e seus derivados
- 04 Água destilada
- 05 Alça de platina para microbiologia
- 06 Analisador de água
- 07 Analisador de dissolução de comprimidos e cápsulas
- 08 Analisador de tamanho de partículas
- 09 Aparelho de Karl Fisher, exceto indicado para diagnóstico em saúde
- 10 Aparelho para análise de alimentos
- 11 Aparelho para determinação da friabilidade de amostras
- 12 Aparelho para eletroforese, exceto indicado para diagnóstico em saúde
- 13 Aparelho para teste pirogênico em cobaias
- 14 Aparelho para tratamento de água, exceto os indicados para purificação de água para uso em hemodiálise.
- 15 Aquecedor para laboratório
- 16 Artigo de plástico ou vidro sem reagente para laboratório
- 17 Autoclave, exceto para esterilização de produtos médicos
- 18 Balança para laboratório
- 19 Banho maria, exceto para implantes e bolsas de sangue.
- 20 Calorímetro, exceto indicado para diagnóstico em saúde
- 21 Câmara anaeróbica
- 22 Capela de fluxo laminar, exceto indicada para uso laboratorial em saúde (ex: capela para manipulação de órgãos e tecidos para transplante).
- 22.1 Capela ou cabine para preparação de insumos, medicamentos ou quimioterápicos
- 23 Centrífuga, exceto indicada para laboratório de saúde
- 24 Chuveiro e lava-olhos de emergência
- 25 Colorímetro, exceto indicado para diagnóstico em saúde
- 26 Condutivímetro, exceto indicado para diagnóstico em saúde
- 27 Contador de colônias ou células, exceto indicado para diagnóstico em saúde
- 28 Contador de partículas atômicas, exceto indicado para diagnóstico em saúde
- 29 Corador de lâminas para microscopia
- 30 Corante ou solução para preparo de amostras ou substâncias, exceto indicado para diagnóstico em saúde.
- 31 Criostato
- 32 Cromatógrafo, exceto indicado para diagnóstico em saúde
- 33 Cronômetro p/ medição de tempo de reações.
- 34 Densitômetro, exceto indicado para diagnóstico em saúde
- 35 Digestor

000161

- 36 Diluidor de amostras
- 37 Dispensador Automático (p/ enchimento de frascos e tubos)
- 38 Dispensador de parafina para histologia
- 39 Dispositivo para abertura ou vedação de artigos
- 40 Equipamento para gerenciamento de amostras
- 41 Equipamento de proteção individual para uso exclusivo em laboratórios.
- 42 Espectrofotômetro, exceto indicado para diagnóstico em saúde
- 43 Espectrômetro, exceto indicado para diagnóstico em saúde
- 44 Estufa, exceto para esterilização de produtos médicos e produtos para embelezamento ou estética
- 45 Evaporador centrífugo a vácuo
- 46 Fermentador de culturas
- 47 Filtro para soluções
- 48 Forno mufla
- 49 Fotômetro de chama, exceto indicado para diagnóstico em saúde
- 50 Homogeneizador de soluções, exceto para sangue e seus derivados
- 51 Impressora de cassetes e lâminas de vidro.
- 52 Incubadora, exceto indicada para laboratório de saúde
- 53 Indicador de velocidade de sedimentação de soluções
- 54 Indicador físico, químico ou biológico, exceto destinado a diagnóstico em saúde
- 55 Lavadora para artigos de laboratório, exceto as lavadoras desinfectoras de produtos médicos, lavadoras de microplacas e lavadoras para ensaios imunológicos.
- 56 Leitora de fluorescência, exceto indicada para diagnóstico em saúde
- 57 Lenço para assepsia da pele
- 58 Liofilizador
- 59 Luxímetro
- 60 Medidor de O₂ dissolvido em amostras
- 61 Medidor de pH, exceto indicado para diagnóstico em saúde
- 62 Medidor do ponto de fusão
- 63 Microscópio, exceto indicado para procedimento médico ou odontológico
- 64 Micrótomo para histologia
- 65 Mobiliário para laboratório
- 66 Moinho de amostras sólidas
- 67 Monitor de crescimento bacteriano, exceto indicado para diagnóstico em saúde
- 68 Osmômetro, exceto indicado para diagnóstico em saúde
- 69 Pipeta automática
- 70 Pipeta ou micropipeta manual
- 71 Porta algodão
- 72 Porta papeleta
- 73 Processador de DNA, exceto indicado para diagnóstico em saúde
- 74 Processadora de tecidos para histologia
- 75 Produto para teste de soluções de aplicação não diagnóstica
- 76 Radiômetro, exceto para uso em aparelhos de fototerapia
- 77 Recipiente para coleta de resíduos orgânicos para análise
- 78 Refratômetro, exceto indicado para diagnóstico em saúde
- 79 Seladora de embalagem de artigos para laboratórios
- 80 Suporte para artigos de laboratório
- 81 Temporizador
- 82 Titulador
- 83 Viscosímetro, exceto indicado para diagnóstico em saúde

C Produtos utilizados para apoio ou infra-estrutura hospitalar

- 01 Aparelho para tratamento ou acondicionamento ambiental
- 01.1 – Condicionadores de ar
- 01.2 – Purificador de ar

- 01.3 – Esterilizador de ar
- 01.4 – Umidificador de ar
- 02 Balde
- 03 Bandeja, exceto para esterilização
- 04 Barreira para separação de ambientes
- 04.1 Biombo
- 05 Bomba a vácuo
- 06 Caldeira
- 07 Central de ar comprimido
- 08 Central de gases medicinais
- 09 Central de vácuo
- 10 Compressor de ar
- 11 Concentrador de O₂, exceto de uso pessoal
- 12 Cortador de isopor para confecção de moldes
- 13 Dispositivo para abertura de produtos médicos
- 14 Equipamento para acondicionamento ou transporte de produtos
- 14.1 - Carro de emergência (transporte de medicamentos, equipamentos e instrumentais para procedimentos médicos), exceto quando possuir painel com conexões elétricas, hidráulicas ou de gases para produtos médicos.
- 15 Equipamentos para Lavanderia
- 16 Escada para paciente, exceto indicada para terapia
- 17 Escova para limpeza de produtos em geral
- 18 Escova para limpeza e assepsia cirúrgica sem antimicrobiano
- 19 Esterilizador de resíduos hospitalares, exceto para uso no local de procedimento em saúde
- 20 Fogão para preparação de alimentos
- 21 Gel para absorção de resíduos orgânicos
- 22 Geladeira e Freezer de uso geral (exceto para armazenamento de vacinas, bolsas de sangue, tecidos e órgãos)
- 23 Gerador de vapor
- 24 Incinerador de resíduos hospitalares
- 25 Indicador físico, químico ou biológico, exceto destinado a diagnóstico em saúde
- 26 Mesa, cadeira ou outro suporte sem indicação para apoio a procedimento médico ou odontológico.
- 26.1 – Mocho Odontológico ou cirúrgico.
- 26.2 – Cadeiras de espera
- 26.3 – Móveis para consultório/clínicas (mesas, cadeiras, armários e outros suportes).
- 26.4 – Mesa de Mayo (suporte de instrumental cirúrgico)
- 26.5 – Mesa de cabeceira
- 26.6 – Mesa para Necrópsia
- 27 Negatoscópico
- 28 Papel higiênico
- 29 Pia hospitalar
- 30 Protetor auricular de ruídos
- 31 Purificador de água, exceto os indicados para purificação de água para uso em hemodiálise.
- 32 Recipiente não fixado ao corpo para coleta de resíduos orgânicos
- 33 Recipiente para coleta ou acondicionamento de produtos em geral
- 34 Registrador de temperatura ou umidade ambiental (termohidrógrafo)
- 35 Roupas de cama, exceto de uso hospitalar descartável
- 36 Secador de ar medicinal
- 37 Seladora de embalagens de produtos médicos
- 38 Sistema de comunicação hospitalar
- 39 Sistema de sinalização hospitalar

D Produtos para didática ou treinamento médico

- 01 Manequim para treinamento médico
- 02 Modelo de Órgão para ensino

03 Simulador de funções fisiológicas para ensino

E Produtos para prevenção da saúde coletiva

- 01 Armadilha para desinfestação
- 02 Bomba para dedetização
- 03 Instrumento para eliminação de parasitas e insetos.
- 04 Recipiente para acondicionamento de cadáveres.

F Produtos para condicionamento físico ou prática esportiva

- 01 Barra para ginástica
- 02 Bola
- 03 Cadeira de rodas e bicicletas para portadores de necessidades especiais para uso em prática desportiva e competições.
- 04 Cronômetro
- 04.1 Relógio para treinamento
- 05 Dardo
- 06 Dilatador nasal adesivo
- 07 Disco
- 08 Equipamentos passivos para condicionamento físico
- 08.1 – Bicicleta ergométrica. (exceto indicadas para diagnóstico médico)
- 08.2 – Halteres
- 08.3 – Estações de Musculação
- 08.4 - Remadores
- 08.5 – Aparelho para abdominais
- 09 Esteira ergométrica (exceto indicadas para diagnóstico médico)
- 10 Mesa ou cadeira para massagem
- 11 Equipamentos exclusivos para academias de ginástica ou uso domiciliar. (Exceto eletroestimuladores musculares e câmaras de bronzeamento)
- 12 Podômetro (contador de passos/distância percorrida)
- 13 Protetor não ortopédico de partes do corpo
- 14 Tablado (exceto para fisioterapia)
- 15 Vara para salto

G Produtos de uso pessoal ou doméstico

- 01 Absorvente higiênico
- 02 Alicates para cortar unhas
- 03 Aparelho para tratamento ou acondicionamento ambiental
- 03.1 – Condicionadores de ar
- 03.2 – Purificador de ar
- 03.3 – Esterilizador de ar
- 03.4 – Umidificador de ar
- 04 Balanças (exceto as indicadas para diagnóstico médico)
- 05 Barbeador
- 06 Bengala ou outro suporte de uso não ortopédico
- 07 Chupeta
- 08 Escova odontológica
- 09 Escova para cabelos
- 10 Esponja para limpeza de pele
- 11 Fio dental
- 12 Lâmina descartável, exceto indicada para procedimento em saúde
- 13 Lente para ampliar escalas
- 14 Limpador de língua
- 15 Mamadeira e bico
- 16 Mantas e cobertores sem indicação terapêutica.
- 17 Massageador de gengiva

- 20 Massageador muscular (almofadas, cadeiras, poltronas, colchões, etc) Sem Indicações Terapêuticas.
- 21 Mordedor para lactentes
- 22 Óculos para presbiopia
- 23 Passador de fio dental
- 24 Produto para estimulação sexual
- 25 Produtos eróticos sem indicação de uso em saúde
- 26 Purificador de água
- 27 Sauna
- 28 Secador e escova de cabelos

H Produtos de uso geral utilizados como partes ou acessórios de produtos para saúde

- 01 Câmera fotográfica de uso geral
- 02 Equipamento de informática de uso geral
- 03 Filme fotográfico comum de uso geral
- 04 Fixador ou revelador de filmes
- 05 Gravador de imagens
- 06 Impressora
- 07 Monitor de vídeo
- 08 Óleo lubrificante
- 09 Papel termo-sensível, exceto indicado para registro de sinais ou imagens médicas

I Partes e Acessórios para produtos não considerados produtos para saúde

000165

Enquadramento Sanitário de Produtos para Saúde

Para fins do registro previsto na Lei nº 6.360/76 e Decreto nº 79.094/77, a legislação sanitária separa os produtos em:

- (a) produtos para saúde (correlatos) sujeitos a registro, os quais devem ser registrados na Anvisa na forma da Resolução - RDC nº 185/01;
- (b) produtos para saúde dispensados de registro, referidos no parágrafo único do Art. 35 do Decreto nº 79.094/77, os quais devem ser cadastrados na Anvisa na forma do Art. 3º da referida Resolução; e
- (c) produtos não considerados produtos para saúde, os quais não necessitam de qualquer autorização da Anvisa para sua fabricação, importação, exportação, comercialização, exposição à venda ou entrega ao consumo.
- (d) [Produtos não considerados produtos para saúde](#)

No caso de dúvidas quanto ao enquadramento de produto não contido nas relações acima, a consulta à Anvisa deve ser protocolada contendo as informações sobre o produto indicadas nos itens 1.1 a 1.4 do Relatório Técnico contido no Anexo III.C do regulamento técnico aprovado pela Resolução - RDC nº 185/01.

RELAÇÃO DE PRODUTOS NÃO CONSIDERADOS PRODUTOS PARA SAÚDE
*(Lista Exemplificativa)***A Produtos utilizados na avaliação, elaboração, fabricação, ou preparação produtos**

- 01 Amalgamador odontológico
- 02 Equipamento para confecção de próteses
- 03 Equipamento para elaboração de lentes para óculos
- 04 Fracionador, dosador ou misturador de soluções ou medicamentos
- 05 Leitora de código de barras
- 06 Máquina para fabricação de comprimidos
- 07 Material de uso exclusivo em laboratório para confecção de próteses que não entrem em contato com paciente.
- 08 Medidor para avaliação de lentes (lensômetro) ou de armações de óculos
- 09 Seladora de embalagens de produtos para saúde

B Produtos para apoio de atividade laboratorial geral

- 01 Afiador de navalhas para micrótomo
- 02 Agitador de soluções
- 03 Agitador para laboratório, exceto sangue e seus derivados
- 04 Água destilada
- 05 Alça de platina para microbiologia
- 06 Analisador de água
- 07 Analisador de dissolução de comprimidos e cápsulas
- 08 Analisador de tamanho de partículas
- 09 Aparelho de Karl Fisher, exceto indicado para diagnóstico em saúde
- 10 Aparelho para análise de alimentos
- 11 Aparelho para determinação da friabilidade de amostras
- 12 Aparelho para eletroforese, exceto indicado para diagnóstico em saúde
- 13 Aparelho para teste pirogênico em cobaias
- 14 Aparelho para tratamento de água, exceto os indicados para purificação de água para uso em hemodiálise.
- 15 Aquecedor para laboratório
- 16 Artigo de plástico ou vidro sem reagente para laboratório
- 17 Autoclave, exceto para esterilização de produtos médicos
- 18 Balança para laboratório
- 19 Banho maria, exceto para implantes e bolsas de sangue.
- 20 Calorímetro, exceto indicado para diagnóstico em saúde
- 21 Câmara anaeróbica
- 22 Capela de fluxo laminar, exceto indicada para uso laboratorial em saúde (ex: capela para manipulação de órgãos e tecidos para transplante).
- 22.1 Capela ou cabine para preparação de insumos, medicamentos ou quimioterápicos
- 23 Centrífuga, exceto indicada para laboratório de saúde
- 24 Chuveiro e lava-olhos de emergência
- 25 Colorímetro, exceto indicado para diagnóstico em saúde
- 26 Condutivímetro, exceto indicado para diagnóstico em saúde
- 27 Contador de colônias ou células, exceto indicado para diagnóstico em saúde
- 28 Contador de partículas atômicas, exceto indicado para diagnóstico em saúde
- 29 Corador de lâminas para microscopia
- 30 Corante ou solução para preparo de amostras ou substâncias, exceto indicado para diagnóstico em saúde.
- 31 Criostato
- 32 Cromatógrafo, exceto indicado para diagnóstico em saúde
- 33 Cronômetro p/ medição de tempo de reações.
- 34 Densitômetro, exceto indicado para diagnóstico em saúde
- 35 Digestor

000167

- 36 Diluidor de amostras
- 37 Dispensador Automático (p/ enchimento de frascos e tubos)
- 38 Dispensador de parafina para histologia
- 39 Dispositivo para abertura ou vedação de artigos
- 40 Equipamento para gerenciamento de amostras
- 41 Equipamento de proteção individual para uso exclusivo em laboratórios.
- 42 Espectrofotômetro, exceto indicado para diagnóstico em saúde
- 43 Espectrômetro, exceto indicado para diagnóstico em saúde
- 44 Estufa, exceto para esterilização de produtos médicos e produtos para embelezamento ou estética
- 45 Evaporador centrífugo a vácuo
- 46 Fermentador de culturas
- 47 Filtro para soluções
- 48 Forno mufla
- 49 Fotômetro de chama, exceto indicado para diagnóstico em saúde
- 50 Homogeneizador de soluções, exceto para sangue e seus derivados
- 51 Impressora de cassetes e lâminas de vidro.
- 52 Incubadora, exceto indicada para laboratório de saúde
- 53 Indicador de velocidade de sedimentação de soluções
- 54 Indicador físico, químico ou biológico, exceto destinado a diagnóstico em saúde
- 55 Lavadora para artigos de laboratório, exceto as lavadoras desinfectoras de produtos médicos, lavadoras de microplacas e lavadoras para ensaios imunológicos.
- 56 Leitora de fluorescência, exceto indicada para diagnóstico em saúde
- 57 Lenço para assepsia da pele
- 58 Liofilizador
- 59 Luxímetro
- 60 Medidor de O₂ dissolvido em amostras
- 61 Medidor de pH, exceto indicado para diagnóstico em saúde
- 62 Medidor do ponto de fusão
- 63 Microscópio, exceto indicado para procedimento médico ou odontológico
- 64 Micrótomo para histologia
- 65 Mobiliário para laboratório
- 66 Moinho de amostras sólidas
- 67 Monitor de crescimento bacteriano, exceto indicado para diagnóstico em saúde
- 68 Osmômetro, exceto indicado para diagnóstico em saúde
- 69 Pipeta automática
- 70 Pipeta ou micropipeta manual
- 71 Porta algodão
- 72 Porta papeleta
- 73 Processador de DNA, exceto indicado para diagnóstico em saúde
- 74 Processadora de tecidos para histologia
- 75 Produto para teste de soluções de aplicação não diagnóstica
- 76 Radiômetro, exceto para uso em aparelhos de fototerapia
- 77 Recipiente para coleta de resíduos orgânicos para análise
- 78 Refratômetro, exceto indicado para diagnóstico em saúde
- 79 Seladora de embalagem de artigos para laboratórios
- 80 Suporte para artigos de laboratório
- 81 Temporizador
- 82 Titulador
- 83 Viscosímetro, exceto indicado para diagnóstico em saúde

C Produtos utilizados para apoio ou infra-estrutura hospitalar

- 01 Aparelho para tratamento ou acondicionamento ambiental
- 01.1 – Condicionadores de ar
- 01.2 – Purificador de ar

- 01.3 – Esterilizador de ar
- 01.4 – Umidificador de ar
- 02 Balde
- 03 Bandeja, exceto para esterilização
- 04 Barreira para separação de ambientes
- 04.1 Biombo
- 05 Bomba a vácuo
- 06 Caldeira
- 07 Central de ar comprimido
- 08 Central de gases medicinais
- 09 Central de vácuo
- 10 Compressor de ar
- 11 Concentrador de O₂, exceto de uso pessoal
- 12 Cortador de isopor para confecção de moldes
- 13 Dispositivo para abertura de produtos médicos
- 14 Equipamento para acondicionamento ou transporte de produtos
- 14.1 - Carro de emergência (transporte de medicamentos, equipamentos e instrumentais para procedimentos médicos), exceto quando possuir painel com conexões elétricas, hidráulicas ou de gases para produtos médicos.
- 15 Equipamentos para Lavanderia
- 16 Escada para paciente, exceto indicada para terapia
- 17 Escova para limpeza de produtos em geral
- 18 Escova para limpeza e assepsia cirúrgica sem antimicrobiano
- 19 Esterilizador de resíduos hospitalares, exceto para uso no local de procedimento em saúde
- 20 Fogão para preparação de alimentos
- 21 Gel para absorção de resíduos orgânicos
- 22 Geladeira e Freezer de uso geral (exceto para armazenamento de vacinas, bolsas de sangue, tecidos e órgãos)
- 23 Gerador de vapor
- 24 Incinerador de resíduos hospitalares
- 25 Indicador físico, químico ou biológico, exceto destinado a diagnóstico em saúde
- 26 Mesa, cadeira ou outro suporte sem indicação para apoio a procedimento médico ou odontológico.
- 26.1 – Mocho Odontológico ou cirúrgico.
- 26.2 – Cadeiras de espera
- 26.3 – Móveis para consultório/clínicas (mesas, cadeiras, armários e outros suportes).
- 26.4 – Mesa de Mayo (suporte de instrumental cirúrgico)
- 26.5 – Mesa de cabeceira
- 26.6 – Mesa para Necrópsia
- 27 Negatoscópio
- 28 Papel higiênico
- 29 Pia hospitalar
- 30 Protetor auricular de ruídos
- 31 Purificador de água, exceto os indicados para purificação de água para uso em hemodiálise.
- 32 Recipiente não fixado ao corpo para coleta de resíduos orgânicos
- 33 Recipiente para coleta ou acondicionamento de produtos em geral
- 34 Registrador de temperatura ou umidade ambiental (termohidrógrafo)
- 35 Roupas de cama, exceto de uso hospitalar descartável
- 36 Secador de ar medicinal
- 37 Seladora de embalagens de produtos médicos
- 38 Sistema de comunicação hospitalar
- 39 Sistema de sinalização hospitalar

D Produtos para didática ou treinamento médico

- 01 Manequim para treinamento médico
- 02 Modelo de Órgão para ensino

03 Simulador de funções fisiológicas para ensino

E Produtos para prevenção da saúde coletiva

- 01 Armadilha para desinfestação
- 02 Bomba para dedetização
- 03 Instrumento para eliminação de parasitas e insetos.
- 04 Recipiente para acondicionamento de cadáveres.

F Produtos para condicionamento físico ou prática esportiva

- 01 Barra para ginástica
- 02 Bola
- 03 Cadeira de rodas e bicicletas para portadores de necessidades especiais para uso em prática desportiva e competições.
- 04 Cronômetro
- 04.1 Relógio para treinamento
- 05 Dardo
- 06 Dilatador nasal adesivo
- 07 Disco
- 08 Equipamentos passivos para condicionamento físico
- 08.1 – Bicicleta ergométrica. (exceto indicadas para diagnóstico médico)
- 08.2 – Halteres
- 08.3 – Estações de Musculação
- 08.4 - Remadores
- 08.5 – Aparelho para abdominais
- 09 Esteira ergométrica (exceto indicadas para diagnóstico médico)
- 10 Mesa ou cadeira para massagem
- 11 Equipamentos exclusivos para academias de ginástica ou uso domiciliar. (Exceto eletroestimuladores musculares e câmaras de bronzeamento)
- 12 Podômetro (contador de passos/distância percorrida)
- 13 Protetor não ortopédico de partes do corpo
- 14 Tablado (exceto para fisioterapia)
- 15 Vara para salto

G Produtos de uso pessoal ou doméstico

- 01 Absorvente higiênico
- 02 Alicates para cortar unhas
- 03 Aparelho para tratamento ou acondicionamento ambiental
- 03.1 – Condicionadores de ar
- 03.2 – Purificador de ar
- 03.3 – Esterilizador de ar
- 03.4 – Umidificador de ar
- 04 Balanças
- 05 Barbeador
- 06 Bengala ou outro suporte de uso não ortopédico
- 07 Chupeta
- 08 Escova odontológica
- 09 Escova para cabelos
- 10 Esponja para limpeza de pele
- 11 Fio dental
- 12 Lâmina descartável, exceto indicada para procedimento em saúde
- 13 Lente para ampliar escalas
- 14 Limpador de língua
- 15 Mamadeira e bico
- 16 Mantas e cobertores sem indicação terapêutica.
- 17 Massageador de gengiva

- 20 Massageador muscular (almofadas, cadeiras, poltronas, colchões, etc) Sem Indicações Terapêuticas.
- 21 Mordedor para lactentes
- 22 Óculos para presbiopia
- 23 Passador de fio dental
- 24 Produto para estimulação sexual
- 25 Produtos eróticos sem indicação de uso em saúde
- 26 Purificador de água
- 27 Sauna
- 28 Secador e escova de cabelos

H Produtos de uso geral utilizados como partes ou acessórios de produtos para saúde

- 01 Câmera fotográfica de uso geral
- 02 Equipamento de informática de uso geral
- 03 Filme fotográfico comum de uso geral
- 04 Fixador ou revelador de filmes
- 05 Gravador de imagens
- 06 Impressora
- 07 Monitor de vídeo
- 08 Óleo lubrificante
- 09 Papel termo-sensível, exceto indicado para registro de sinais ou imagens médicas

I Partes e Acessórios para produtos não considerados produtos para saúde

000171

Consultas / Produtos para Saúde / Produtos para Saúde

Detalhes do Produto

Nome da Empresa	VR MEDICAL IMPORTADORA E DISTRIBUIDORA DE PRODUTOS MÉDICOS LTDA		
CNPJ	04.718.143/0001-94	Autorização	8.01.025-1
Produto	SISTEMA DE DIAGNÓSTICO DE ULTRASSOM VINNO		

Filtrar...

Modelo Produto Médico

VINNO E10P

VINNO E20

VINNO G60

VINNO M50

VINNO X1

VINNO X1E

VINNO X1P

VINNO X2

VINNO X2E

VINNO X2P

« 1 2 3 »

Tipo de Arquivo	Arquivos	Expediente, data e hora de inclusão
INSTRUÇÕES DE USO OU MANUAL DO USUÁRIO DO PRODUTO	IU80102512113.1.pdf	1714547/21-3 - 04/05/2021 - 02:18
INSTRUÇÕES DE USO OU MANUAL DO USUÁRIO DO PRODUTO	IU80102512113.2.pdf	1714547/21-3 - 04/05/2021 - 02:18
INSTRUÇÕES DE USO OU MANUAL DO USUÁRIO DO PRODUTO	IU80102512113.3.pdf	1714547/21-3 - 04/05/2021 - 02:18
INSTRUÇÕES DE USO OU MANUAL DO USUÁRIO DO PRODUTO	IU80102512113.4.pdf	1714547/21-3 - 04/05/2021 - 02:18

INSTRUÇÕES DE USO OU MANUAL DO USUÁRIO DO PRODUTO	IU80102512113.5.pdf	1714547/21-3 - 04/05/2021 - 02:18	000172
INSTRUÇÕES DE USO OU MANUAL DO USUÁRIO DO PRODUTO	IU80102512113.6.pdf	1714547/21-3 - 04/05/2021 - 02:18	

Nome Técnico	Aparelho de Ultra-Som
Registro	80102512113
Processo	25351.327401/2018-92
Fabricante Legal	<ul style="list-style-type: none">FABRICANTE: VINNO TECHNOLOGY (SUZHOU) CO. LTD. - CHINA, REPÚBLICA POPULAR
Classificação de Risco	II - MEDIO RISCO
Vencimento do Registro	VIGENTE

[Exportar para Excel](#)[Exportar para PDF](#)[Voltar](#)

PROPOSTA DE PREÇOS

AO ESTADO DO PARANÁ | MUNICIPIO DE SANTO ANTONIO DO SUDOESTE PARANÁ | SECRETARIA DE ADMINISTRAÇÃO.

PREGÃO ELETRÔNICO Nº 011/2022 | PROCESSO LICITATÓRIO Nº 68/2022.

Objeto: Constitui objeto deste **PREGÃO** a **Aquisição de Equipamento de Ultrassom para a Secretaria de Saúde.**

A empresa CASA HOSPITALAR IBIPORA EIRELI, nome fantasia CASA HOSPITALAR, inscrita no CNPJ nº 10.769.989/0001-56, na Inscrição Estadual nº 9047700784 na inscrição Municipal nº 52232, com sede na RUA 19 DE DEZEMBRO 1687 SL 01 E 02, CENTRO, IBIPORÃ/PR Telefone (43)3158-0101, e-mail: casahospitalaribipora@gmail.com, através de seu representante legal/procurador o Sr. DANILO APARECIDO DAGUANO FERREIRA DA SILVA, portador do Documento de Identidade nº 402713643 – SESP/SP, e do CPF nº 327.696.738-31, residente e domiciliado Rua Santa Sofia nº 116, Jardim Espanha, CEP: 86027-580 – Londrina - PR abaixo assinada, propõe a entrega dos materiais abaixo indicados, conforme Termo de Referência do Edital em epígrafe, nas seguintes condições:

<u>ITEM</u>	<u>DESCRIÇÃO</u>	<u>UND</u>	<u>QTD</u>	<u>MODELO /MARCA</u>	<u>V. UNITÁRIO</u>	<u>V. TOTAL</u>
01	<p>Aparelho de ultrassom Tipo I ULTRASSOM DOPPLER COLORIDO PARA RADIOLOGIA GERAL, OBSTETRICIA, E CARDIOLOGIA equipamento ecógrafo eletrônico, com plataforma digital de alta resolução, sistema operacional Windows, interface para usuário em português/ inglês, capacidade de atualização do software independente de troca/atualização de hardware, conectividade DICOM 3.0, PC, USB, WIFI;</p> <p>Disco rígido de mínimo de 1 Terabyte, faixa dinâmica de mínimo 280dB, capacidade de gravação de imagens em formato AVI, JPEG e MPEG;</p> <p>Capacidade para aquisição de imagens estendidas/ panorâmicas, processamento de imagens 2D em frequência fundamental e harmônica, pacotes completos de cálculos obstétricos, ginecológicos, abdominal geral, pediátricos, urológicos, cerebrovascular, músculo - esquelético, pequenas partes, mamária, vasculares e cardíaco, plataforma</p>	UND	01	X2 VINNO + EPSON L3110 + TS SHARA SENOIDAL	R\$ 135.230,00	R\$ 135.230,00

Comércio De Materiais Médicos – Equipamentos Hospitalares, Odontológicos e Locação

Rua 19 De Dezembro nº 1687 Sala 01 & 02 CEP: 86200-000 Centro – Ibiporã/Paraná

Fone: (43) 3158-0101 CNPJ: 10.769.989/0001-56 IE: 90477007-84

e-mail: casahospitalaribipora@gmail.com

	<p>para intervenção (biópsia); Protocolos de fábrica com possibilidade de personalização, presets para medidas gerais (distância, ângulo, volume...); Aquisição de imagem em tempo real (mínimo de 1500 frames/seg.); Dispor de transdutores, com doppler em todos, com no mínimo 04 portas ativas para simultâneas para transdutores as faixas de frequência podem variar 1MHz tanto na mínima quanto na máxima para menor, podendo ser faixa maior, console com rodízios independentes, com travas em todos os rodízios, e no mínimo regulagem de altura do console de comandos, tela de matriz ativa para ajuste dos parâmetros de no mínimo 10"; Monitor de LCD ou LED com no mínimo de 21" com braço para ajuste de angulação e altura, definição de no mínimo 1024 x 768 com pelo menos 256 tons de cinza; Equipados com modos B, M, Doppler (em cores, espectral e Power Doppler), dual B/B, M/B,4B, Doppler/B, triplex simultâneo, dual, cine-loop Power Doppler e Power Doppler direcional e track- ball para manuseio de comandos na tela; Software integrado ao equipamento, de alta velocidade para reconstrução de imagens 3D freehand adquiridas em Modo B e Doppler Colorido ou Power Doppler, auto inverter; capaz de pós-processamento da imagem e de medidas. Doppler Espectral com Medidas Automáticas e em tempo real, medida automática da intima média, medida automática folicular em 2 D (com possibilidade 3D); Seleccionáveis pelo usuário para apresentação na tela. Doppler digital com controles para ajuste de tamanho da amostra, velocidade da escala, filtro de parede, correção de ângulo, modos duplex e triplex, e inversão de imagem. Possibilidade de atualização tecnológica para incorporar novos recursos de software e atualizações, sem necessidade de atualização de hardware; Manual do equipamento em português. Acompanhar 01(um) transdutor convexo 2.0 5.0 MHz com no mínimo 128 elementos e abertura de no mínimo 50°;</p>							
--	--	--	--	--	--	--	--	--

<p>01(um) transdutor Endocavitário 4.0 - 10MHz no mínimo 128 elementos ou cristais e 130°; 01 (um) transdutor linear 5.0 -14.0 MHz pelo menos 38 mm de largura alimentação elétrica compatível com o local de instalação. Acompanhar: Um nobreak compatível; uma impressora colorida.</p> <p>MODELO / MARCA: X2 / VINNO + EPSON L3110 + TS SHARA SENOIDAL FABRICANTE: VINNO TECHNOLOGY (SUZHOU) CO.LTD. PROCEDÊNCIA: CHINA, REPÚBLICA POPULAR RMS: 80102512113.</p>					
--	--	--	--	--	--

VALOR TOTAL DA PROPOSTA R\$ 135.230,00

(-Cento e trinta e cinco mil duzentos e trinta reais -)

a) Declaro que examinei, conheço e me submeto a todas as condições contidas no Edital do presente processo, bem como verifiquei todas as especificações nele contidas, não havendo quaisquer discrepâncias nas informações, nas condições de fornecimento e documentos que dele fazem parte. Declaro ainda que, estou ciente de todas as condições que possam de qualquer forma influir nos custos, assumindo total responsabilidade por erros ou omissões existentes nesta proposta, bem como qualquer despesa relativa à realização integral de seu objeto.

b) Prazo de entrega: Os bens deverão ser entregues no **prazo máximo de 30 (trinta) dias**, de forma **TOTAL**, após o recebimento da nota de empenho, seguindo rigorosamente as quantidades solicitadas na respectiva nota de empenho. (subitem 7.) Os bens desta solicitação deverão ser entregues sem ônus de entrega ou prestação de acordo com as solicitações da Secretaria Municipal de Saúde, na sede da Unidade Central de Saúde, no endereço Rua Santos Dumont, Nº 677, centro, neste município de Santo Antonio do Sudoeste, no horário das 07h30 às 11h00 e das 13h00 às 16h00. Sendo que não serão recebidos fora dos horários estabelecidos. (subitem 8).

c) Prazo de pagamento: O pagamento será efetuado através de transferência eletrônico para a conta bancária da Contratada indicada pela mesma, no prazo máximo de 30 (trinta) dias contados da apresentação da Nota Fiscal, após o recebimento definitivo do objeto. (subitem 16.1).

d) Prazo de validade da proposta: A validade da proposta será de no mínimo 60 (sessenta) dias, contados a partir da data da sessão pública do Pregão. (subitem 7.8). Vigência do contrato conforme estabelecido em edital.

e) Caso nos seja adjudicado o objeto da presente licitação, nos comprometemos receber a nota de empenho no prazo determinado no Edital, indicado para esse fim o Sr. DANILO APARECIDO DAGUANO FERREIRA DA SILVA, portador do Documento de Identidade Nº 402713643 – SESP/SP, e do CPF Nº 327.696.738-31.

f) Prazo de Garantia: A garantia dos equipamentos, reposição de peças mão de obra, será de acordo com edital ou acordo com ambas as partes. Garantimos a substituição dos materiais, sem ônus para a Administração, durante o prazo de validade dos mesmos, caso venham a apresentar

Comércio De Materiais Médicos – Equipamentos Hospitalares, Odontológicos e Locação

Rua 19 De Dezembro nº 1687 Sala 01 & 02 CEP: 86200-000 Centro – Ibitiporã/Paraná

Fone: (43) 3158-0101 CNPJ: 10.769.989/0001-56 IE: 90477007-84

e-mail: casahospitalaribipora@gmail.com

**CASA
HOSPITALAR**

CASA HOSPITALAR IBIPORÃ, EIRELI-ME

4

vícios e/ou defeitos. Assistência técnica durante todo o período de garantia, montagem, instalação e treinamento dos itens que assim os pedir no referido edital. A empresa que prestará assistência técnica autorizada: Cirúrgica Gralha Azul Rua: Souza Naves, 3223 - Centro, Cascavel – PR, 85801-120 - Telefone: (45) 3223-4806.

g) Dados bancários: Caixa Econômica Federal, Agência 1127-4 e Conta-Corrente 2529-0, Ibiporã/Paraná.

h) Declaro ainda estar de acordo e ciente com todas as exigências estipulada em Edital, declarar-se responsável por quaisquer ônus decorrentes de marcas, registro e patentes ao objeto cotado.

i) Declaramos, ainda, que estamos enquadrados no Regime de tributação de Microempresa e Empresa de Pequeno Porte, conforme estabelece artigo 3º da Lei Complementar 123, de 14 de dezembro de 2006.

j) Declaramos, que não possuímos como sócio, gerente e diretores, servidores na MUNICIPIO DE SANTO ANTONIO DO SUDOESTE PARANÁ e ainda cônjuge, companheiro ou parente até terceiro grau.

Finalizando, declaramos que estamos de pleno acordo com todas as condições estabelecidas no edital e seus anexos.

Ibiporã, 16 de fevereiro de 2022.

10.769.989/0001-56

CASA HOSPITALAR
IBIPORÃ EIRELI-ME

RUA 19 DE DEZEMBRO, 1687 SL 01 E 02
CENTRO - CEP: 86.200-000
IBIPORÃ - PR

DANILO APARECIDO DAGUANO FERREIRA DA SILVA
CASA HOSPITALAR IBIPORÃ LTDA

CNPJ: 10.769.989/0001-56

DANILO APARECIDO DAGUANO FERREIRA DA SILVA

RG: 40471364-3

CPF: 327.696.738-31

VINNO X2

Simplifique seu trabalho
com um toque

O VINNO X2 oferece excelente qualidade de imagem, com tecnologia avançada e aplicação clínica versátil.

A inovadora plataforma RF da VINNO adquire 40 vezes a quantidade de sinal bruto para processamento de back-end, o que permite imagens de alta resolução e pós-processamento mais eficiente.

Monitor LED de 21,5" de alta resolução. O painel touch screen de 10" permite menos teclas físicas, tornando prático e rápido o acesso aos parâmetros.



LED

Monitor LED
21,5" ajustável

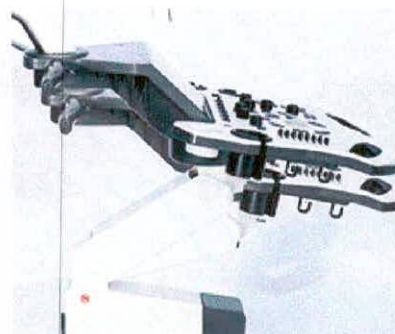

Configuração padrão

Plataforma RF inovadora (melhor resolução e definição);
 Monitor LED 21,5" com ajuste de altura e movimento lateral;
 Sistema operacional Windows;
 Painel ergonômico com ajuste de altura e teclas retroiluminadas interativas;
 Tela touch screen 10" capacitiva;
 Quatro portas de sondas ativas;
 Portas USB, LAN, S-VIDEO, DVI;
 Modos: B, B/M, B/BC, 2B, 4B, M, PW, CFM, PDI, DPDI;
 Auto Frequência (Modo B e Doppler);
 Auto Inverte (direção de fluxo e Doppler);
 Duplex, Triplex;
 Auto Trace (PW/CW);
 Auto OB (BPD, OFD, HC, AC, FL);
 Medição automática do volume da bexiga;
 TView (imagem trapezoidal);
 VFusion (Imagem composta);
 VSpeckle (filtro de redução de ruídos);
 VSharpe (contraste de borda);
 Zoom e imagem em tela cheia;
 TGC de 8 níveis deslizantes no painel;
 SGC (compensação de ganho lateral);
 Otimização automática (Modo B e Doppler);
 Harmônica de pulso invertido;
 Easy Compare (fácil comparação de imagem);
 Gerenciamento de dados do paciente;
 Pacote de medidas e anotação;
 Body mark (marca de corpo);
 Tensão de entrada bivolt automático;
 Software e manual em Português.

Registro na Anvisa: 80102512113

Configuração opcional

Radiologia/Vascular/GO/OB:

Pview (imagem panorâmica em tempo real),
 Aprimoramento de Agulhas, VTissue
 (processamento avançado de imagens), Auto IMT,
 Auto Folículo 2D, Auto NT (medição automática de
 translucência nucal), VReport (editor avançado).

Cardiologia:

Stress Echo, MAM (Modo M multiângulo), CWD,
 Auto EF (medida automática da fração de ejeção),
 ECG, Pacote completo de medição cardíaca.

Tecnologia 3D/4D:

MCut (exibição tomográfica), Magic Cut (corte
 mágico), Free View (Visão livre), Modo de Inversão,
 Cálculo inteligente do volume em 3D, Auto Folículo
 3D, Função Smart Touch 3D/4D, Free 3D (sonda
 linear), Imagem 4D em tempo real.

Conectividade:

DICOM 3.0, Flyinsono (VCloud), FTP, E-mail, WiFi,
 Bluetooth.

Hardware:

Adaptador Wireless, Adaptador Bluetooth, Teclado,
 DVD-RW Externo, Pedal USB, Aquecedor de Gel
 Externo.

Opção de Transdutores:

Convexo F2-5C, Endocavitário F4-9E, Linear F4-12L,
 Volumétrico D3-6C, Endocavitário G4-9E, Micro
 Convexo G4-9M, Setorial G1-4P.

X2



EPSON®
EXCEED YOUR VISION

ecotank®
Sistema Original Tanque de Tinta Epson

EPSON®
EXCEED YOUR VISION

Especificações da EcoTank® L3110

IMPRESSÃO	
Tecnologia de impressão	Jato de tinta MicroPiezo™ de 4 cores (CMYK)
Linguagem de impressão	Epson ESC/P-R
Tamanho da gota de tinta	3 picolitros
Resolução máxima de impressão	Até 5760 x 1440 dpi de resolução otimizada em vários tipos de papel
Velocidade de impressão¹	
Máxima	Em preto 33 ppm e em cores 15 ppm
Normal	Em preto 10,5 ISO ppm e em cores 5 ISO ppm
CÓPIAS	
Quantidade	1-20 cópias (sem PC)
Tamanho	A4, carta
DIGITALIZAÇÃO	
Tipo de scanner	Base plana com sensor de linhas CIS colorido
Área de digitalização máxima	21,6 x 29,7 cm
Resolução	600 dpi
Ótica	600 x 1200 dpi
Hardware	9600 x 9600 dpi
Interpolada	
Profundidade das cores	48 bits de entrada, 24 bits de saída
Funções de digitalização	Digitalização para PC (PDF e WSD)
INTERFACE CONECTIVIDADE	
Conectividade padrão	USB
Compatibilidade	Windows Vista®/Windows® 7/Windows® 8/8.1/Windows® 10 (32bit/64bit), Windows Server® 2003 SP2 - Windows Server® 2016, Mac OS X 10.6,8 - Mac OS 10,12
UTILIZAÇÃO DO PAPEL	
Folhas individuais	8,9 x 12,7 cm, 10,2 x 15,2 cm, 12,7 x 17,8 cm, 20,3 x 25,4 cm, ofício 9 (21,5 x 31,5 cm), ofício ou folio (21,6 x 33 cm), ofício México (21,6 x 34 cm), carta (21,6 x 28 cm), A4 (21 x 29,7 cm), executivo (18,4 x 26,7 cm), meia carta (14 x 21,6 cm) A6 (10,5 x 14,8 cm), tamanhos personalizados (mín. 5,4 x 8,6 cm - máx. 21,5 x 120 cm)
Tipos	Suporta distintos papéis Epson, papel sulfite comum e papel fotográfico para jato de tinta
Envelopes	Nº 10 (10,5 x 24,1 cm)
Gramatura do papel suportado	64 - 90 g/m²
Capacidade de carga de papel	100 folhas de papel normal, 20 folhas de papel Premium Glossy Photo Paper, 10 envelopes ou 30 cartões postais
Capacidade de bandeja de saída	30 folhas de papel normal, 20 folhas de papel Premium Glossy Photo Paper, 30 cartões postais
Tamanho de papel para impressão sem bordas	9 x 13 cm (3,5 x 5"), 10 x 15 cm (4 x 6")
GERAL	
Dimensões e peso (L x P x A)	Aberto: 37,5 x 57,8 x 25,3 cm Fechado: 37,5 x 34,7 x 17,9 cm Peso: 3,9 kg



O que há na caixa	Multifuncional Epson EcoTank L3110, manual de instalação, CD-ROM com drivers, cabo de energia, cabo USB, 4 garrafas de tinta de inicialização: preta, ciano, magenta e amarela
Garantia original¹	Limitada de 1 ano
Software disponível²	Driver da impressora Epson, Epson Scan 2, Epson Easy Photo Print
TINTA	
Garrafas de substituição de tinta original Epson	1 garrafa com tinta Preta: rende até 4.500 páginas³ 3 garrafas coloridas (Ciano, Magenta, Amarela): Rendem até 7.500 páginas³ Esta EcoTank L3110 foi projetada para ser usada exclusivamente com as garrafas de tinta originais da Epson. A Epson recomenda o uso de tinta original para garantir o melhor rendimento e qualidade de impressão, além de não comprometer a garantia original⁴.
Características ecológicas	De acordo com as normas ENERGY STAR® Cumprir com as normas RoHS
Códigos de produtos e das garrafas¹	L3110 (Bivolt) C11CG87302 Garrafa de tinta Preta T544120-AL Garrafa de tinta Ciano T544230-AL Garrafa de tinta Magenta T544320-AL Garrafa de tinta Amarela T544420-AL

Epson do Brasil:
Central de atendimento ao cliente:
Capitais e Regiões Metropolitanas
3004-6627
Outras localidades
0800 377 6627 ou 0800 EPSONBR

www.epson.com.br

Better Products for a Better Future®
Para mais informações sobre os programas ambientais da Epson, acesse epson.com/latinamericabio.

*No Brasil, em Fevereiro de 2017, outras marcas de impressoras de tanque de tinta vendidas no varejo se referem a suas cabeças de impressão como suprimentos ou substituíveis. A cabeça de impressão Epson EcoTank (o projetado para ser permanente). † As páginas máximas por minuto (PPM) são medidas depois de primeira página baseado em padrões de texto, no modo Rascunho, em papel comum. O tempo de impressão varia dependendo da configuração do sistema, o software utilizado e a complexidade da página. ‡ Para obter impressões de qualidade, parte da tinta das garrafas inclusas é utilizada para inicialização da impressora e, portanto, o seu rendimento é menor que o kit de garrafas de tinta de substituição. Rendimentos das garrafas de tinta de substituição baseado no padrão ISO/IEC 24712 com texto e gráficos coloridos usando a metodologia da Epson. Os rendimentos podem variar significativamente por motivos que incluem as imagens impressas, as configurações de impressão, a temperatura e a umidade. Os rendimentos podem ser menores ao imprimir com pouca frequência ou predominantemente com uma cor de tinta. Todos as cores de tinta são utilizadas para impressão e manutenção da impressora. Para mais informações, acesse www.epson.com.br § Estimativa de cerca de 35 kits de cartuchos com base nos rendimentos de impressão das garrafas de tinta preta e coloridas de substituição em comparação com os cartuchos de capacidade padrão de tinta para impressoras de cartuchos com características similares dos principais fabricantes a partir de julho de 2017. ¶ A economia é calculada com base na comparação entre a compra de garrafas de tinta de substituição e a compra de cartuchos que alcançam o mesmo rendimento em páginas, utilizando os preços na internet dos principais fabricantes e seus rendimentos fornecidos para impressoras jato de tinta vendidas na América Latina com características similares e preços de \$150 USD ou menos, de acordo com fontes de dados da indústria a partir de julho de 2016, nos últimos 12 meses. ‖ A garantia padrão é de 0 a 3 meses sem limite de páginas e de 4 a 12 meses, ou até 30.000 páginas (o que ocorrer primeiro). ‡ No Windows Server, OS não é possível imprimir e digitalizar. ‡ Alguns aplicativos ou funções podem não ser compatíveis com Mac OS X. ‡ É preciso ter uma conexão de Internet para instalar os drivers e o software de OS X. ‡ Esta multifuncional EcoTank utiliza garrafas de tinta originais da Epson. Outras marcas de tinta podem não ser compatíveis e, ainda que sejam descritas como tal, podem não funcionar corretamente. ‡ Unidades tanque de tinta Epson vendidas no mundo até dezembro de 2017.

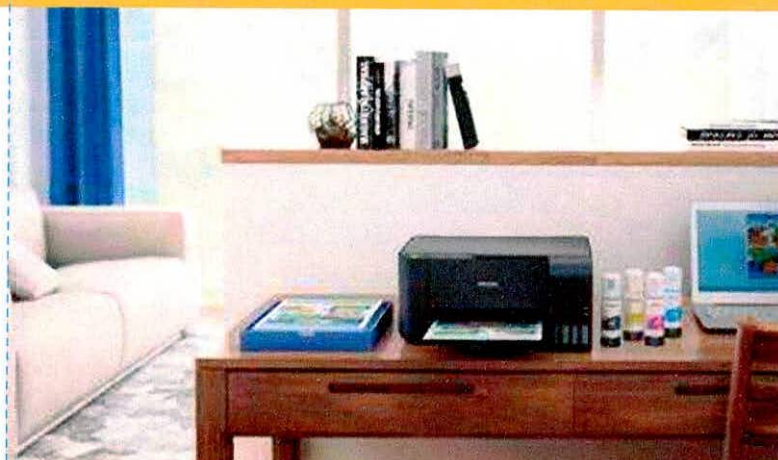

EcoTank® L3110
IMPRIME | COPIA | DIGITALIZA

ecotank®
Sistema Original Tanque de Tinta Epson

AS UNICAS
100%
SEM CARTUCHOS*

IMPRIME ATÉ
7.500 PÁGINAS COLORIDAS¹
OU **4.500** PÁGINAS EM PRETO¹



Baixíssimo custo de impressão²



Sistema EcoFit™, eficiente e abasteça



Garantia original

EPSON, ECOTANK e Exceed Your Vision são marcas registradas, EPSON EcoTank Your Vision é um logo simbólico de marca registrada e Better Products for a Better Future e Epson Connect são marcas registradas da Seiko Epson Corporation. Todos os outros nomes de produtos e marcas são marcas e/ou marcas registradas de suas respectivas empresas. A Epson não detém nenhum direito sobre essas marcas. Copyright 2017 Epson America, Inc. EPD-LP101184-11/2018

EcoTank® L3110
 IMPRIME | COPIA | DIGITALIZA

ecotank®
 Sistema Original Tanque de Tinta Epson

EPSON®
 EXCEED YOUR VISION

AS ÚNICAS
100%
 SEM CARTUCHOS*

PRODUTIVIDADE | MULTIFUNCIONAL 3 EM 1

Praticidade
 Imprime 100 folhas sem interrupções

Digitalização de alta qualidade
 Scanner de 48 bits e resolução de 600 x 1200 dpi

Imprime rapidamente
 Até 33 ppm em preto e 15ppm em cores¹

Impressão de fotos sem bordas
 9 x 13 cm
 10 x 15 cm

Baixíssimo custo de impressão
 Economize até 90% utilizando as garrafas de substituição em comparação com os cartuchos²

QUALIDADE GARANTIDA | 5ª GERAÇÃO EPSON



Qualidade e garantia Original Epson



Aprovada por clientes satisfeitos



Rede de centros de serviços



Long life technology



Tintas originais Epson

IDEAL PARA FAMÍLIAS, ESTUDANTES E PEQUENAS EMPRESAS

SISTEMA | EcoFit™

Simples, sem sujeira e sem desperdício
 Garrafas com abastecimento automático, programadas para um abastecimento fácil de cada cor.

Tanques frontais
 Fácil monitoramento de tintas

Design mais compacto
 Tanque integrado na impressora para economizar espaço.

ECONOMIA E TRANQUILIDADE | SISTEMA TANQUE DE TINTA

100% SEM CARTUCHOS
 Tranquilidade 100% sem Cartuchos. Menos custos, mais economia.

Garrafas com sistema EcoFit™
 Garrafas de alta capacidade e qualidade de impressão

Milhares de impressões sem interrupções¹
 Um kit de garrafas de tinta de substituição equivalente a 35 kits de cartuchos de tinta²

TINTAS ORIGINAIS | EPSON

Excelente economia e qualidade

● T544220-AL Ciano ● T544420-AL Amarela
 ● T544320-AL Magenta ● T544120-AL Preta

Garrafas de tinta preta com 65 ml - até 4.500 páginas³
 Garrafas de tinta colorida com 65 ml - até 7.500 páginas³



IMPRIME ATÉ 7.500 PÁGINAS COLORIDAS³
 OU 4.500 PÁGINAS EM PRETO³

30 MILHÕES FIZERAM A ESCOLHA CERTA⁹

Utilize sempre tintas originais Epson
 Proteja sua impressora. Proteja o seu bolso.

Nobreak

000181

Possui Estabilizador + Filtro de linha integrado
Energia ininterrupta, protegida e filtrada para equipamentos de informática, áudio e vídeo

Voltagem Universal

Entrada Bivolt automático (115/220V)

Saída Bivolt com chave seletora (115/220V)



VOLTAGEM UNIVERSAL



8 TOMADAS DE SAÍDA



AUTONOMIA MÉDIA 60



COMUNICAÇÃO INTELIGENTE USB



CARREGADOR INTELIGENTE



PROCESSADOR FLASH



FUNÇÃO BLECAUTE



ENGAITE PARA BATERIA EXTERNA



Os Nobreaks microprocessados da linha UPS Senoidal Universal foram concebidos a oferecer uma ampla aplicabilidade, pois sua versatilidade permite que o conecte em qualquer rede elétrica 110, 115, 127 ou 220V sem que necessite qualquer configuração para isso. Além disso, sua saída Bivolt chaveada possibilita que o usuário escolha qual voltagem ele terá nas suas tomadas de saída (115V ou 220V), desde que seja selecionada esta tensão em sua chave seletora manual. Possuem duas baterias internas que já garantem uma cômoda autonomia, porém ele ainda oferece a possibilidade de inclusão de baterias externas, aumentando consideravelmente o tempo de autonomia.

Oferece ainda comunicação inteligente USB e 8 tomadas tripolares e são indicados principalmente para configurações que necessitam de maior potência ou autonomia. Servidores, microcomputadores, equipamentos eletrônicos e de telecomunicações podem ser protegidos pelos Nobreaks desta linha.

Características:

- Autoteste na inicialização
- Line Interactive (Nobreak Interativo com Regulação On-Line)
- Microprocessado
- Entrada Bivolt automático 110V, 115V, 127V / 220V
- Saída Bivolt 115V/220V selecionável
- Forma de onda senoidal pura
- 2 baterias seladas internas de 12V 7Ah
- Conector para 2 baterias automotivas
- Painel com leds indicativos: rede e inversor
- Inversor sincronizado com a rede
- 8 tomadas tripolares de saída (10A NBR14136)
- Proteção contra sobre-carga na saída com sinalização
- Proteção contra sub e sobretensão (com retorno automático)
- Proteção contra curto-circuito na saída
- Porta fusível externo com unidade reserva ou rearmável sob consulta;
- Desligamento automático ao final do tempo de autonomia (com retorno automático)
- Aviso para substituição das baterias quando necessário
- Comunicação inteligente USB e RS232 (opcional)
- Chave liga-desliga embutida e temporizada
- Função Blecaute – DC Start (permite a partida durante falta de energia)
- Estabilizador integrado
- Filtro de linha integrado
- Correção da tensão de saída em TRUE-RMS
- Autonomia típica de até 3 horas (1 microcomputador, 1 monitor e 1 impressora com 60W de potência total)
- Autonomia típica de até 12 horas (1 microcomputador, 1 monitor e 1 impressora com 60W de potência total) – com duas baterias (externas)
- Garantia de 1 ano

MODELOS DISPONÍVEIS

Código	Modelo	Potência	Tensão	
			Entrada	Saída
4411	UPS Senoidal 1500 2BS/2BA UNIVERSAL Biv Auto 8T Saída 115V e 220V USB Intelig.1 Exp. 7A / 45A	1500	Bivolt (automática)	Bivolt (chaveada)
4412	UPS Senoidal 1800 2BS/2BA UNIVERSAL Biv Auto 8T Saída 115V e 220V USB Intelig.1 Exp. 7A / 45A	1800	Bivolt (automática)	Bivolt (chaveada)



TS Shara - Tecnologia de Sistemas Ltda.
Rua Forte da Ribeira, 300 - Parque Industrial São Lourenço
Cep: 08340-145 - São Paulo SP - Brasil

www.tsshara.com.br - atendimento@tsshara.com.br
PABX: [0xx11] 2018-6000 - SAC: [0xx11] 2018-6111

TS SHARA®
The Intelligent Choice

Consultas

ANVISA - Agência Nacional de Vigilância Sanitária

000182

Detalhes do Produto	
Nome da Empresa	VR MEDICAL IMPORTADORA E DISTRIBUIDORA DE PRODUTOS MÉDICOS LTDA
CNPJ	04.718.143/0001-94
Autorização	8.01.025-1
Produto	SISTEMA DE DIAGNÓSTICO DE ULTRASSOM VINNO

Modelo Produto Médico	
VINNO E10P	
VINNO E20	
VINNO G60	
VINNO M50	
VINNO X1	
VINNO X1E	
VINNO X1P	
VINNO X2	
VINNO X2E	
VINNO X2P	
VINNO X3	
VINNO 5	
VINNO 6	
VINNOE10E	
VINNO G55	
VINNO X65	
VINNO X55	
VINNO X35	
VINNO M55	
VINNO E35	
VINNO G50	
VINNO E30	
VINNO E10	

Tipo de Arquivo	Arquivos	Expediente, data e hora de inclusão
INSTRUÇÕES DE USO OU MANUAL DO USUÁRIO DO PRODUTO	IU80102512113.1.pdf	1714547213 - 04/05/2021 14:18:57
INSTRUÇÕES DE USO OU MANUAL DO USUÁRIO DO PRODUTO	IU80102512113.2.pdf	1714547213 - 04/05/2021 14:18:57

INSTRUÇÕES DE USO OU MANUAL DO USUÁRIO DO PRODUTO	IU80102512113.3.pdf	1714547213 - 04/05/2021 14:18:57
INSTRUÇÕES DE USO OU MANUAL DO USUÁRIO DO PRODUTO	IU80102512113.4.pdf	1714547213 - 04/05/2021 14:18:57
INSTRUÇÕES DE USO OU MANUAL DO USUÁRIO DO PRODUTO	IU80102512113.5.pdf	1714547213 - 04/05/2021 14:18:57
INSTRUÇÕES DE USO OU MANUAL DO USUÁRIO DO PRODUTO	IU80102512113.6.pdf	1714547213 - 04/05/2021 14:18:57

Nome Técnico	Aparelho de Ultra-Som
Registro	80102512113
Processo	25351327401201892
Fabricante Legal	VINNO TECHNOLOGY (SUZHOU) CO. LTD.
Classificação de Risco	II - MEDIO RISCO
Vencimento do Registro	VIGENTE
Situação	[sem dados cadastrados]
Data de Publicação	[sem dados cadastrados]

RELAÇÃO DE PRODUTOS NÃO CONSIDERADOS PRODUTOS PARA SAÚDE
(Lista Exemplificativa)**A Produtos utilizados na avaliação, elaboração, fabricação, ou preparação produtos**

- 01 Amalgamador odontológico
- 02 Equipamento para confecção de próteses
- 03 Equipamento para elaboração de lentes para óculos
- 04 Fracionador, dosador ou misturador de soluções ou medicamentos
- 05 Leitora de código de barras
- 06 Máquina para fabricação de comprimidos
- 07 Material de uso exclusivo em laboratório para confecção de próteses que não entrem em contato com paciente.
- 08 Medidor para avaliação de lentes (lensômetro) ou de armações de óculos
- 09 Seladora de embalagens de produtos para saúde

B Produtos para apoio de atividade laboratorial geral

- 01 Afiador de navalhas para micrótomo
- 02 Agitador de soluções
- 03 Agitador para laboratório, exceto sangue e seus derivados
- 04 Água destilada
- 05 Alça de platina para microbiologia
- 06 Analisador de água
- 07 Analisador de dissolução de comprimidos e cápsulas
- 08 Analisador de tamanho de partículas
- 09 Aparelho de Karl Fisher, exceto indicado para diagnóstico em saúde
- 10 Aparelho para análise de alimentos
- 11 Aparelho para determinação da friabilidade de amostras
- 12 Aparelho para eletroforese, exceto indicado para diagnóstico em saúde
- 13 Aparelho para teste pirogênico em cobaias
- 14 Aparelho para tratamento de água, exceto os indicados para purificação de água para uso em hemodiálise.
- 15 Aquecedor para laboratório
- 16 Artigo de plástico ou vidro sem reagente para laboratório
- 17 Autoclave, exceto para esterilização de produtos médicos
- 18 Balança para laboratório
- 19 Banho maria, exceto para implantes e bolsas de sangue.
- 20 Calorímetro, exceto indicado para diagnóstico em saúde
- 21 Câmara anaeróbica
- 22 Capela de fluxo laminar, exceto indicada para uso laboratorial em saúde (ex: capela para manipulação de órgãos e tecidos para transplante).
- 22.1 Capela ou cabine para preparação de insumos, medicamentos ou quimioterápicos
- 23 Centrífuga, exceto indicada para laboratório de saúde
- 24 Chuveiro e lava-olhos de emergência
- 25 Colorímetro, exceto indicado para diagnóstico em saúde
- 26 Condutivímetro, exceto indicado para diagnóstico em saúde
- 27 Contador de colônias ou células, exceto indicado para diagnóstico em saúde
- 28 Contador de partículas atômicas, exceto indicado para diagnóstico em saúde
- 29 Corador de lâminas para microscopia
- 30 Corante ou solução para preparo de amostras ou substâncias, exceto indicado para diagnóstico em saúde.
- 31 Criostato
- 32 Cromatógrafo, exceto indicado para diagnóstico em saúde
- 33 Cronômetro p/ medição de tempo de reações.
- 34 Densitômetro, exceto indicado para diagnóstico em saúde
- 35 Digestor

- 36 Diluidor de amostras
- 37 Dispensador Automático (p/ enchimento de frascos e tubos)
- 38 Dispensador de parafina para histologia
- 39 Dispositivo para abertura ou vedação de artigos
- 40 Equipamento para gerenciamento de amostras
- 41 Equipamento de proteção individual para uso exclusivo em laboratórios.
- 42 Espectrofotômetro, exceto indicado para diagnóstico em saúde
- 43 Espectrômetro, exceto indicado para diagnóstico em saúde
- 44 Estufa, exceto para esterilização de produtos médicos e produtos para embelezamento ou estética
- 45 Evaporador centrífugo a vácuo
- 46 Fermentador de culturas
- 47 Filtro para soluções
- 48 Forno mufla
- 49 Fotômetro de chama, exceto indicado para diagnóstico em saúde
- 50 Homogeneizador de soluções, exceto para sangue e seus derivados
- 51 Impressora de cassetes e lâminas de vidro.
- 52 Incubadora, exceto indicada para laboratório de saúde
- 53 Indicador de velocidade de sedimentação de soluções
- 54 Indicador físico, químico ou biológico, exceto destinado a diagnóstico em saúde
- 55 Lavadora para artigos de laboratório, exceto as lavadoras desinfectoras de produtos médicos, lavadoras de microplacas e lavadoras para ensaios imunológicos.
- 56 Leitora de fluorescência, exceto indicada para diagnóstico em saúde
- 57 Lenço para assepsia da pele
- 58 Liofilizador
- 59 Luxímetro
- 60 Medidor de O₂ dissolvido em amostras
- 61 Medidor de pH, exceto indicado para diagnóstico em saúde
- 62 Medidor do ponto de fusão
- 63 Microscópio, exceto indicado para procedimento médico ou odontológico
- 64 Micrótomo para histologia
- 65 Mobiliário para laboratório
- 66 Moinho de amostras sólidas
- 67 Monitor de crescimento bacteriano, exceto indicado para diagnóstico em saúde
- 68 Osmômetro, exceto indicado para diagnóstico em saúde
- 69 Pipeta automática
- 70 Pipeta ou micropipeta manual
- 71 Porta algodão
- 72 Porta papeleta
- 73 Processador de DNA, exceto indicado para diagnóstico em saúde
- 74 Processadora de tecidos para histologia
- 75 Produto para teste de soluções de aplicação não diagnóstica
- 76 Radiômetro, exceto para uso em aparelhos de fototerapia
- 77 Recipiente para coleta de resíduos orgânicos para análise
- 78 Refratômetro, exceto indicado para diagnóstico em saúde
- 79 Seladora de embalagem de artigos para laboratórios
- 80 Suporte para artigos de laboratório
- 81 Temporizador
- 82 Titulador
- 83 Viscosímetro, exceto indicado para diagnóstico em saúde

C Produtos utilizados para apoio ou infra-estrutura hospitalar

- 01 Aparelho para tratamento ou acondicionamento ambiental
- 01.1 – Condicionadores de ar
- 01.2 – Purificador de ar

- 01.3 – Esterilizador de ar
- 01.4 – Umidificador de ar
- 02 Balde
- 03 Bandeja, exceto para esterilização
- 04 Barreira para separação de ambientes
- 04.1 Biombo
- 05 Bomba a vácuo
- 06 Caldeira
- 07 Central de ar comprimido
- 08 Central de gases medicinais
- 09 Central de vácuo
- 10 Compressor de ar
- 11 Concentrador de O₂, exceto de uso pessoal
- 12 Cortador de isopor para confecção de moldes
- 13 Dispositivo para abertura de produtos médicos
- 14 Equipamento para acondicionamento ou transporte de produtos
- 14.1 - Carro de emergência (transporte de medicamentos, equipamentos e instrumentais para procedimentos médicos), exceto quando possuir painel com conexões elétricas, hidráulicas ou de gases para produtos médicos.
- 15 Equipamentos para Lavanderia
- 16 Escada para paciente, exceto indicada para terapia
- 17 Escova para limpeza de produtos em geral
- 18 Escova para limpeza e assepsia cirúrgica sem antimicrobiano
- 19 Esterilizador de resíduos hospitalares, exceto para uso no local de procedimento em saúde
- 20 Fogão para preparação de alimentos
- 21 Gel para absorção de resíduos orgânicos
- 22 Geladeira e Freezer de uso geral (exceto para armazenamento de vacinas, bolsas de sangue, tecidos e órgãos)
- 23 Gerador de vapor
- 24 Incinerador de resíduos hospitalares
- 25 Indicador físico, químico ou biológico, exceto destinado a diagnóstico em saúde
- 26 Mesa, cadeira ou outro suporte sem indicação para apoio a procedimento médico ou odontológico.
- 26.1 – Mocho Odontológico ou cirúrgico.
- 26.2 – Cadeiras de espera
- 26.3 – Móveis para consultório/clínicas (mesas, cadeiras, armários e outros suportes).
- 26.4 – Mesa de Mayo (suporte de instrumental cirúrgico)
- 26.5 – Mesa de cabeceira
- 26.6 – Mesa para Necrópsia
- 27 Negatoscópio
- 28 Papel higiênico
- 29 Pia hospitalar
- 30 Protetor auricular de ruídos
- 31 Purificador de água, exceto os indicados para purificação de água para uso em hemodiálise.
- 32 Recipiente não fixado ao corpo para coleta de resíduos orgânicos
- 33 Recipiente para coleta ou acondicionamento de produtos em geral
- 34 Registrador de temperatura ou umidade ambiental (termohidrógrafo)
- 35 Roupa de cama, exceto de uso hospitalar descartável
- 36 Secador de ar medicinal
- 37 Seladora de embalagens de produtos médicos
- 38 Sistema de comunicação hospitalar
- 39 Sistema de sinalização hospitalar

D Produtos para didática ou treinamento médico

- 01 Manequim para treinamento médico
- 02 Modelo de Órgão para ensino

03 Simulador de funções fisiológicas para ensino

E Produtos para prevenção da saúde coletiva

- 01 Armadilha para desinfestação
- 02 Bomba para dedetização
- 03 Instrumento para eliminação de parasitas e insetos.
- 04 Recipiente para acondicionamento de cadáveres.

F Produtos para condicionamento físico ou prática esportiva

- 01 Barra para ginástica
- 02 Bola
- 03 Cadeira de rodas e bicicletas para portadores de necessidades especiais para uso em prática desportiva e competições.
- 04 Cronômetro
- 04.1 Relógio para treinamento
- 05 Dardo
- 06 Dilatador nasal adesivo
- 07 Disco
- 08 Equipamentos passivos para condicionamento físico
- 08.1 – Bicicleta ergométrica. (exceto indicadas para diagnóstico médico)
- 08.2 – Halteres
- 08.3 – Estações de Musculação
- 08.4 - Remadores
- 08.5 – Aparelho para abdominais
- 09 Esteira ergométrica (exceto indicadas para diagnóstico médico)
- 10 Mesa ou cadeira para massagem
- 11 Equipamentos exclusivos para academias de ginástica ou uso domiciliar. (Exceto eletroestimuladores musculares e câmaras de bronzeamento)
- 12 Podômetro (contador de passos/distância percorrida)
- 13 Protetor não ortopédico de partes do corpo
- 14 Tablado (exceto para fisioterapia)
- 15 Vara para salto

G Produtos de uso pessoal ou doméstico

- 01 Absorvente higiênico
- 02 Alicates para cortar unhas
- 03 Aparelho para tratamento ou acondicionamento ambiental
- 03.1 – Condicionadores de ar
- 03.2 – Purificador de ar
- 03.3 – Esterilizador de ar
- 03.4 – Umidificador de ar
- 04 Balanças (exceto as indicadas para diagnóstico médico)
- 05 Barbeador
- 06 Bengala ou outro suporte de uso não ortopédico
- 07 Chupeta
- 08 Escova odontológica
- 09 Escova para cabelos
- 10 Esponja para limpeza de pele
- 11 Fio dental
- 12 Lâmina descartável, exceto indicada para procedimento em saúde
- 13 Lente para ampliar escalas
- 14 Limpador de língua
- 15 Mamadeira e bico
- 16 Mantas e cobertores sem indicação terapêutica.
- 17 Massageador de gengiva

- 20 Massageador muscular (almofadas, cadeiras, poltronas, colchões, etc) Sem Indicações Terapêuticas.
- 21 Mordedor para lactentes
- 22 Óculos para presbiopia
- 23 Passador de fio dental
- 24 Produto para estimulação sexual
- 25 Produtos eróticos sem indicação de uso em saúde
- 26 Purificador de água
- 27 Sauna
- 28 Secador e escova de cabelos

H Produtos de uso geral utilizados como partes ou acessórios de produtos para saúde

- 01 Câmera fotográfica de uso geral
- 02 Equipamento de informática de uso geral
- 03 Filme fotográfico comum de uso geral
- 04 Fixador ou revelador de filmes
- 05 Gravador de imagens
- 06 Impressora
- 07 Monitor de vídeo
- 08 Óleo lubrificante
- 09 Papel termo-sensível, exceto indicado para registro de sinais ou imagens médicas

I Partes e Acessórios para produtos não considerados produtos para saúde

000189

Enquadramento Sanitário de Produtos para Saúde

Para fins do registro previsto na Lei nº 6.360/76 e Decreto nº 79.094/77, a legislação sanitária separa os produtos em:

- (a) produtos para saúde (correlatos) sujeitos a registro, os quais devem ser registrados na Anvisa na forma da Resolução - RDC nº 185/01;
- (b) produtos para saúde dispensados de registro, referidos no parágrafo único do Art. 35 do Decreto nº 79.094/77, os quais devem ser cadastrados na Anvisa na forma do Art. 3º da referida Resolução; e
- (c) produtos não considerados produtos para saúde, os quais não necessitam de qualquer autorização da Anvisa para sua fabricação, importação, exportação, comercialização, exposição à venda ou entrega ao consumo.
- (d) [Produtos não considerados produtos para saúde](#)

No caso de dúvidas quanto ao enquadramento de produto não contido nas relações acima, a consulta à Anvisa deve ser protocolada contendo as informações sobre o produto indicadas nos itens 1.1 a 1.4 do Relatório Técnico contido no Anexo III.C do regulamento técnico aprovado pela Resolução - RDC nº 185/01.

**RELAÇÃO DE PRODUTOS NÃO CONSIDERADOS PRODUTOS PARA SAÚDE
(Lista Exemplificativa)****A Produtos utilizados na avaliação, elaboração, fabricação, ou preparação produtos**

- 01 Amalgamador odontológico
- 02 Equipamento para confecção de próteses
- 03 Equipamento para elaboração de lentes para óculos
- 04 Fracionador, dosador ou misturador de soluções ou medicamentos
- 05 Leitora de código de barras
- 06 Máquina para fabricação de comprimidos
- 07 Material de uso exclusivo em laboratório para confecção de próteses que não entrem em contato com paciente.
- 08 Medidor para avaliação de lentes (lensômetro) ou de armações de óculos
- 09 Seladora de embalagens de produtos para saúde

B Produtos para apoio de atividade laboratorial geral

- 01 Afiador de navalhas para micrótomo
- 02 Agitador de soluções
- 03 Agitador para laboratório, exceto sangue e seus derivados
- 04 Água destilada
- 05 Alça de platina para microbiologia
- 06 Analisador de água
- 07 Analisador de dissolução de comprimidos e cápsulas
- 08 Analisador de tamanho de partículas
- 09 Aparelho de Karl Fisher, exceto indicado para diagnóstico em saúde
- 10 Aparelho para análise de alimentos
- 11 Aparelho para determinação da friabilidade de amostras
- 12 Aparelho para eletroforese, exceto indicado para diagnóstico em saúde
- 13 Aparelho para teste pirogênico em cobaias
- 14 Aparelho para tratamento de água, exceto os indicados para purificação de água para uso em hemodiálise.
- 15 Aquecedor para laboratório
- 16 Artigo de plástico ou vidro sem reagente para laboratório
- 17 Autoclave, exceto para esterilização de produtos médicos
- 18 Balança para laboratório
- 19 Banho maria, exceto para implantes e bolsas de sangue.
- 20 Calorímetro, exceto indicado para diagnóstico em saúde
- 21 Câmara anaeróbica
- 22 Capela de fluxo laminar, exceto indicada para uso laboratorial em saúde (ex: capela para manipulação de órgãos e tecidos para transplante).
- 22.1 Capela ou cabine para preparação de insumos, medicamentos ou quimioterápicos
- 23 Centrífuga, exceto indicada para laboratório de saúde
- 24 Chuveiro e lava-olhos de emergência
- 25 Colorímetro, exceto indicado para diagnóstico em saúde
- 26 Condutivímetro, exceto indicado para diagnóstico em saúde
- 27 Contador de colônias ou células, exceto indicado para diagnóstico em saúde
- 28 Contador de partículas atômicas, exceto indicado para diagnóstico em saúde
- 29 Corador de lâminas para microscopia
- 30 Corante ou solução para preparo de amostras ou substâncias, exceto indicado para diagnóstico em saúde.
- 31 Criostato
- 32 Cromatógrafo, exceto indicado para diagnóstico em saúde
- 33 Cronômetro p/ medição de tempo de reações.
- 34 Densitômetro, exceto indicado para diagnóstico em saúde
- 35 Digestor

- 36 Diluidor de amostras
- 37 Dispensador Automático (p/ enchimento de frascos e tubos)
- 38 Dispensador de parafina para histologia
- 39 Dispositivo para abertura ou vedação de artigos
- 40 Equipamento para gerenciamento de amostras
- 41 Equipamento de proteção individual para uso exclusivo em laboratórios.
- 42 Espectrofotômetro, exceto indicado para diagnóstico em saúde
- 43 Espectrômetro, exceto indicado para diagnóstico em saúde
- 44 Estufa, exceto para esterilização de produtos médicos e produtos para embelezamento ou estética
- 45 Evaporador centrífugo a vácuo
- 46 Fermentador de culturas
- 47 Filtro para soluções
- 48 Forno mufla
- 49 Fotômetro de chama, exceto indicado para diagnóstico em saúde
- 50 Homogeneizador de soluções, exceto para sangue e seus derivados
- 51 Impressora de cassetes e lâminas de vidro.
- 52 Incubadora, exceto indicada para laboratório de saúde
- 53 Indicador de velocidade de sedimentação de soluções
- 54 Indicador físico, químico ou biológico, exceto destinado a diagnóstico em saúde
- 55 Lavadora para artigos de laboratório, exceto as lavadoras desinfectoras de produtos médicos, lavadoras de microplacas e lavadoras para ensaios imunológicos.
- 56 Leitora de fluorescência, exceto indicada para diagnóstico em saúde
- 57 Lenço para assepsia da pele
- 58 Liofilizador
- 59 Luxímetro
- 60 Medidor de O₂ dissolvido em amostras
- 61 Medidor de pH, exceto indicado para diagnóstico em saúde
- 62 Medidor do ponto de fusão
- 63 Microscópio, exceto indicado para procedimento médico ou odontológico
- 64 Micrótomo para histologia
- 65 Mobiliário para laboratório
- 66 Moinho de amostras sólidas
- 67 Monitor de crescimento bacteriano, exceto indicado para diagnóstico em saúde
- 68 Osmômetro, exceto indicado para diagnóstico em saúde
- 69 Pipeta automática
- 70 Pipeta ou micropipeta manual
- 71 Porta algodão
- 72 Porta papeleta
- 73 Processador de DNA, exceto indicado para diagnóstico em saúde
- 74 Processadora de tecidos para histologia
- 75 Produto para teste de soluções de aplicação não diagnóstica
- 76 Radiômetro, exceto para uso em aparelhos de fototerapia
- 77 Recipiente para coleta de resíduos orgânicos para análise
- 78 Refratômetro, exceto indicado para diagnóstico em saúde
- 79 Seladora de embalagem de artigos para laboratórios
- 80 Suporte para artigos de laboratório
- 81 Temporizador
- 82 Titulador
- 83 Viscosímetro, exceto indicado para diagnóstico em saúde

C Produtos utilizados para apoio ou infra-estrutura hospitalar

- 01 Aparelho para tratamento ou acondicionamento ambiental
- 01.1 – Condicionadores de ar
- 01.2 – Purificador de ar

- 01.3 – Esterilizador de ar
- 01.4 – Umidificador de ar
- 02 Balde
- 03 Bandeja, exceto para esterilização
- 04 Barreira para separação de ambientes
- 04.1 Biombo
- 05 Bomba a vácuo
- 06 Caldeira
- 07 Central de ar comprimido
- 08 Central de gases medicinais
- 09 Central de vácuo
- 10 Compressor de ar
- 11 Concentrador de O₂, exceto de uso pessoal
- 12 Cortador de isopor para confecção de moldes
- 13 Dispositivo para abertura de produtos médicos
- 14 Equipamento para acondicionamento ou transporte de produtos
- 14.1 - Carro de emergência (transporte de medicamentos, equipamentos e instrumentais para procedimentos médicos), exceto quando possuir painel com conexões elétricas, hidráulicas ou de gases para produtos médicos.
- 15 Equipamentos para Lavanderia
- 16 Escada para paciente, exceto indicada para terapia
- 17 Escova para limpeza de produtos em geral
- 18 Escova para limpeza e assepsia cirúrgica sem antimicrobiano
- 19 Esterilizador de resíduos hospitalares, exceto para uso no local de procedimento em saúde
- 20 Fogão para preparação de alimentos
- 21 Gel para absorção de resíduos orgânicos
- 22 Geladeira e Freezer de uso geral (exceto para armazenamento de vacinas, bolsas de sangue, tecidos e órgãos)
- 23 Gerador de vapor
- 24 Incinerador de resíduos hospitalares
- 25 Indicador físico, químico ou biológico, exceto destinado a diagnóstico em saúde
- 26 Mesa, cadeira ou outro suporte sem indicação para apoio a procedimento médico ou odontológico.
- 26.1 – Mocho Odontológico ou cirúrgico.
- 26.2 – Cadeiras de espera
- 26.3 – Móveis para consultório/clínicas (mesas, cadeiras, armários e outros suportes).
- 26.4 – Mesa de Mayo (suporte de instrumental cirúrgico)
- 26.5 – Mesa de cabeceira
- 26.6 – Mesa para Necrópsia
- 27 Negatoscópio
- 28 Papel higiênico
- 29 Pia hospitalar
- 30 Protetor auricular de ruídos
- 31 Purificador de água, exceto os indicados para purificação de água para uso em hemodiálise.
- 32 Recipiente não fixado ao corpo para coleta de resíduos orgânicos
- 33 Recipiente para coleta ou acondicionamento de produtos em geral
- 34 Registrador de temperatura ou umidade ambiental (termohidrógrafo)
- 35 Roupa de cama, exceto de uso hospitalar descartável
- 36 Secador de ar medicinal
- 37 Seladora de embalagens de produtos médicos
- 38 Sistema de comunicação hospitalar
- 39 Sistema de sinalização hospitalar

D Produtos para didática ou treinamento médico

- 01 Manequim para treinamento médico
- 02 Modelo de Órgão para ensino

03 Simulador de funções fisiológicas para ensino

E Produtos para prevenção da saúde coletiva

- 01 Armadilha para desinfestação
- 02 Bomba para dedetização
- 03 Instrumento para eliminação de parasitas e insetos.
- 04 Recipiente para acondicionamento de cadáveres.

F Produtos para condicionamento físico ou prática esportiva

- 01 Barra para ginástica
- 02 Bola
- 03 Cadeira de rodas e bicicletas para portadores de necessidades especiais para uso em prática desportiva e competições.
- 04 Cronômetro
 - 04.1 Relógio para treinamento
- 05 Dardo
- 06 Dilatador nasal adesivo
- 07 Disco
- 08 Equipamentos passivos para condicionamento físico
 - 08.1 – Bicicleta ergométrica. (exceto indicadas para diagnóstico médico)
 - 08.2 – Halteres
 - 08.3 – Estações de Musculação
 - 08.4 - Remadores
 - 08.5 – Aparelho para abdominais
- 09 Esteira ergométrica (exceto indicadas para diagnóstico médico)
- 10 Mesa ou cadeira para massagem
- 11 Equipamentos exclusivos para academias de ginástica ou uso domiciliar. (Exceto eletroestimuladores musculares e câmaras de bronzeamento)
- 12 Podômetro (contador de passos/distância percorrida)
- 13 Protetor não ortopédico de partes do corpo
- 14 Tablado (exceto para fisioterapia)
- 15 Vara para salto

G Produtos de uso pessoal ou doméstico

- 01 Absorvente higiênico
- 02 Alicates para cortar unhas
- 03 Aparelho para tratamento ou acondicionamento ambiental
 - 03.1 – Condicionadores de ar
 - 03.2 – Purificador de ar
 - 03.3 – Esterilizador de ar
 - 03.4 – Umidificador de ar
- 04 Balanças
- 05 Barbeador
- 06 Bengala ou outro suporte de uso não ortopédico
- 07 Chupeta
- 08 Escova odontológica
- 09 Escova para cabelos
- 10 Esponja para limpeza de pele
- 11 Fio dental
- 12 Lâmina descartável, exceto indicada para procedimento em saúde
- 13 Lente para ampliar escalas
- 14 Limpador de língua
- 15 Mamadeira e bico
- 16 Mantas e cobertores sem indicação terapêutica.
- 17 Massageador de gengiva

- 20 Massageador muscular (almofadas, cadeiras, poltronas, colchões, etc) Sem Indicações Terapêuticas.
- 21 Mordedor para lactentes
- 22 Óculos para presbiopia
- 23 Passador de fio dental
- 24 Produto para estimulação sexual
- 25 Produtos eróticos sem indicação de uso em saúde
- 26 Purificador de água
- 27 Sauna
- 28 Secador e escova de cabelos

H Produtos de uso geral utilizados como partes ou acessórios de produtos para saúde

- 01 Câmera fotográfica de uso geral
- 02 Equipamento de informática de uso geral
- 03 Filme fotográfico comum de uso geral
- 04 Fixador ou revelador de filmes
- 05 Gravador de imagens
- 06 Impressora
- 07 Monitor de vídeo
- 08 Óleo lubrificante
- 09 Papel termo-sensível, exceto indicado para registro de sinais ou imagens médicas

I Partes e Acessórios para produtos não considerados produtos para saúde

000195

Consultas / Produtos para Saúde / Produtos para Saúde

Detalhes do Produto

Nome da Empresa	VR MEDICAL IMPORTADORA E DISTRIBUIDORA DE PRODUTOS MÉDICOS LTDA		
CNPJ	04.718.143/0001-94	Autorização	8.01.025-1
Produto	SISTEMA DE DIAGNÓSTICO DE ULTRASSOM VINNO		

Filtrar...

Modelo Produto Médico

VINNO E10P

VINNO E20

VINNO G60

VINNO M50

VINNO X1

VINNO X1E

VINNO X1P

VINNO X2

VINNO X2E

VINNO X2P

« 1 2 3 »

Tipo de Arquivo	Arquivos	Expediente, data e hora de inclusão
INSTRUÇÕES DE USO OU MANUAL DO USUÁRIO DO PRODUTO	IU80102512113.1.pdf	1714547/21-3 - 04/05/2021 - 02:18
INSTRUÇÕES DE USO OU MANUAL DO USUÁRIO DO PRODUTO	IU80102512113.2.pdf	1714547/21-3 - 04/05/2021 - 02:18
INSTRUÇÕES DE USO OU MANUAL DO USUÁRIO DO PRODUTO	IU80102512113.3.pdf	1714547/21-3 - 04/05/2021 - 02:18
INSTRUÇÕES DE USO OU MANUAL DO USUÁRIO DO PRODUTO	IU80102512113.4.pdf	1714547/21-3 - 04/05/2021 - 02:18

000196

INSTRUÇÕES DE USO OU MANUAL DO USUÁRIO DO PRODUTO	IU80102512113.5.pdf	1714547/21-3 - 04/05/2021 - 02:18
INSTRUÇÕES DE USO OU MANUAL DO USUÁRIO DO PRODUTO	IU80102512113.6.pdf	1714547/21-3 - 04/05/2021 - 02:18

Nome Técnico	Aparelho de Ultra-Som
Registro	80102512113
Processo	25351.327401/2018-92
Fabricante Legal	<ul style="list-style-type: none">FABRICANTE: VINNO TECHNOLOGY (SUZHOU) CO. LTD. - CHINA, REPÚBLICA POPULAR
Classificação de Risco	II - MEDIO RISCO
Vencimento do Registro	VIGENTE

[Exportar para Excel](#) [Exportar para PDF](#) [Voltar](#)