

## ANEXO VI - Orientações para geração da proposta de preços em programa específico do município.

Passo 1 – Baixe em seu computador o programa CADPROPOSTA , que se encontra no site do município no endereço [www.pmsas.pr.gov.br](http://www.pmsas.pr.gov.br) e salve em pasta específica, somente com o programa o arquivo da proposta poderá ser aberto e preenchido.

2. verifique sempre se o programa que você tem é a mesma versão do programa disponível no site, senão ele deve ser atualizado.

### 3 - PREENCHIMENTO DA PROPOSTA DE PREÇOS

3.1 No e-mail enviado pelo município seguiu anexo, o edital e o arquivo da proposta, conforme

**exemplo:** PropostaPP0832013.esl

3.1.1 Esse arquivo só poderá ser aberto e preenchido com o programa ESPROPOSTA.EXE;

3.2 Para informar os valores e as marcas dos produtos contidos no anexo proceda da seguinte forma:

3.2.2 Acesse a pasta onde salvou os arquivos, e clique duas vezes em cima do arquivo CADPROPOSTA.EXE, aparecerá a seguinte tela:

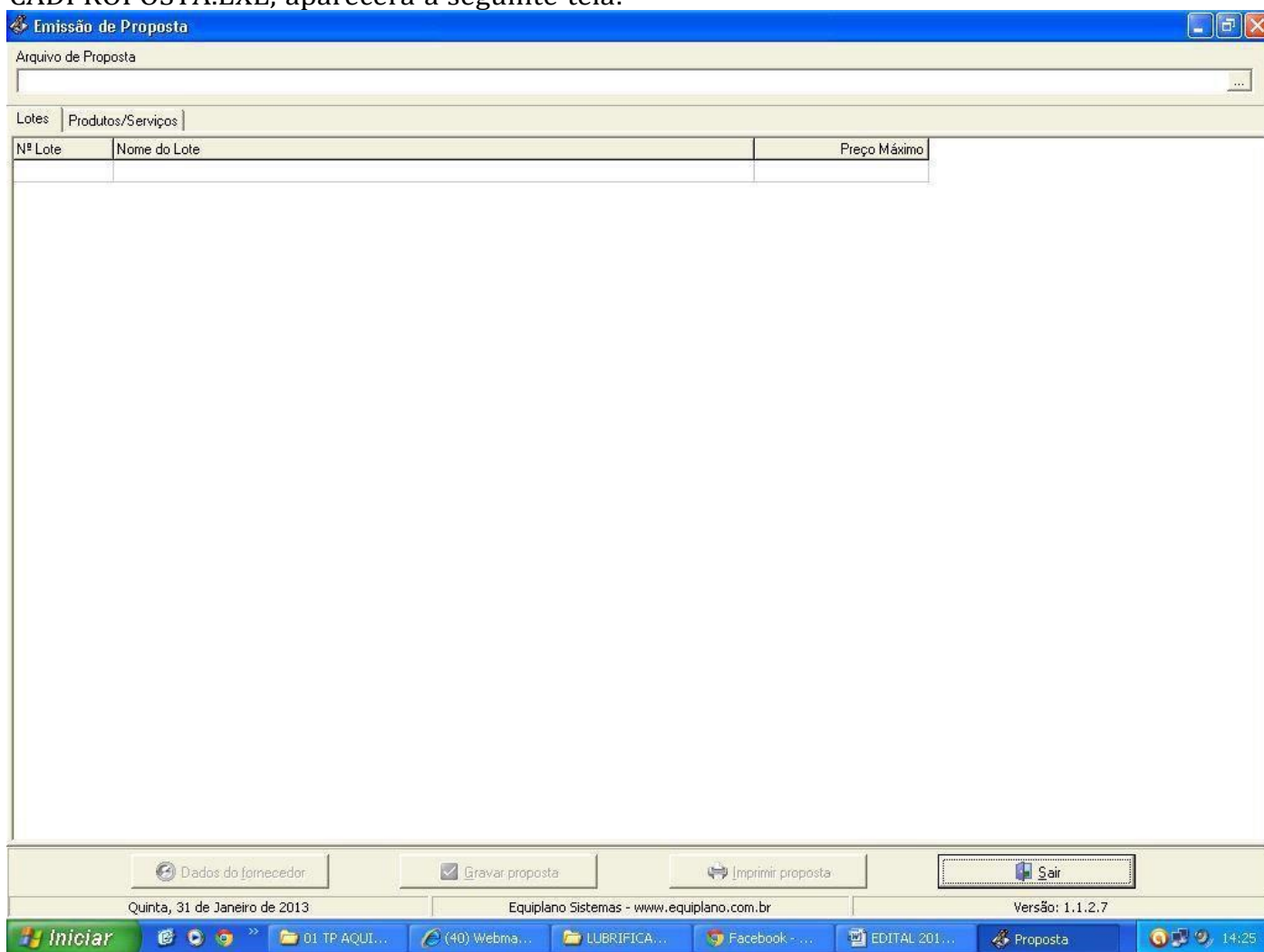

Tela do Programa

3.2.3 No campo Arquivo de Proposta, clique uma vez sobre o botão com reticências, no canto superior direito. Procure pelo arquivo proposta.esl

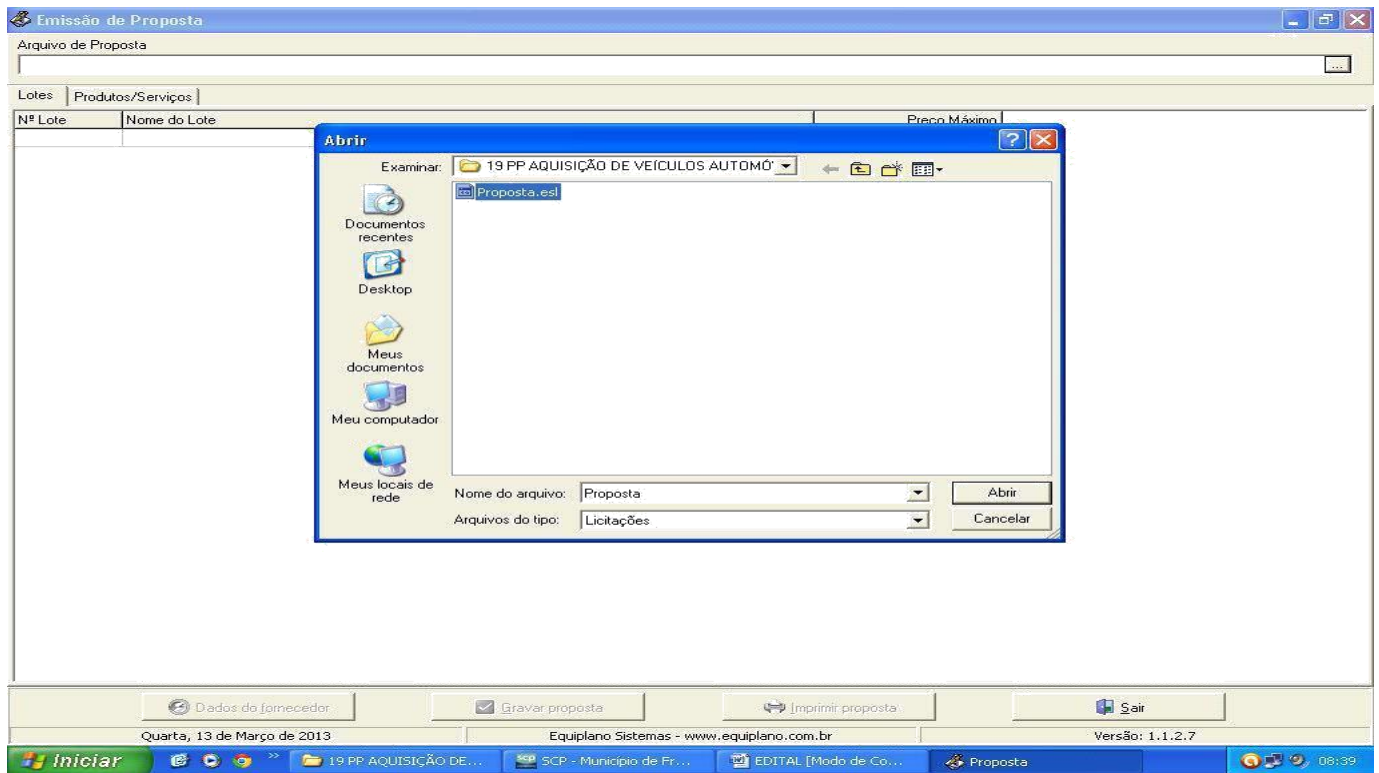

### 3.2.4 - A seguinte tela irá aparecer:

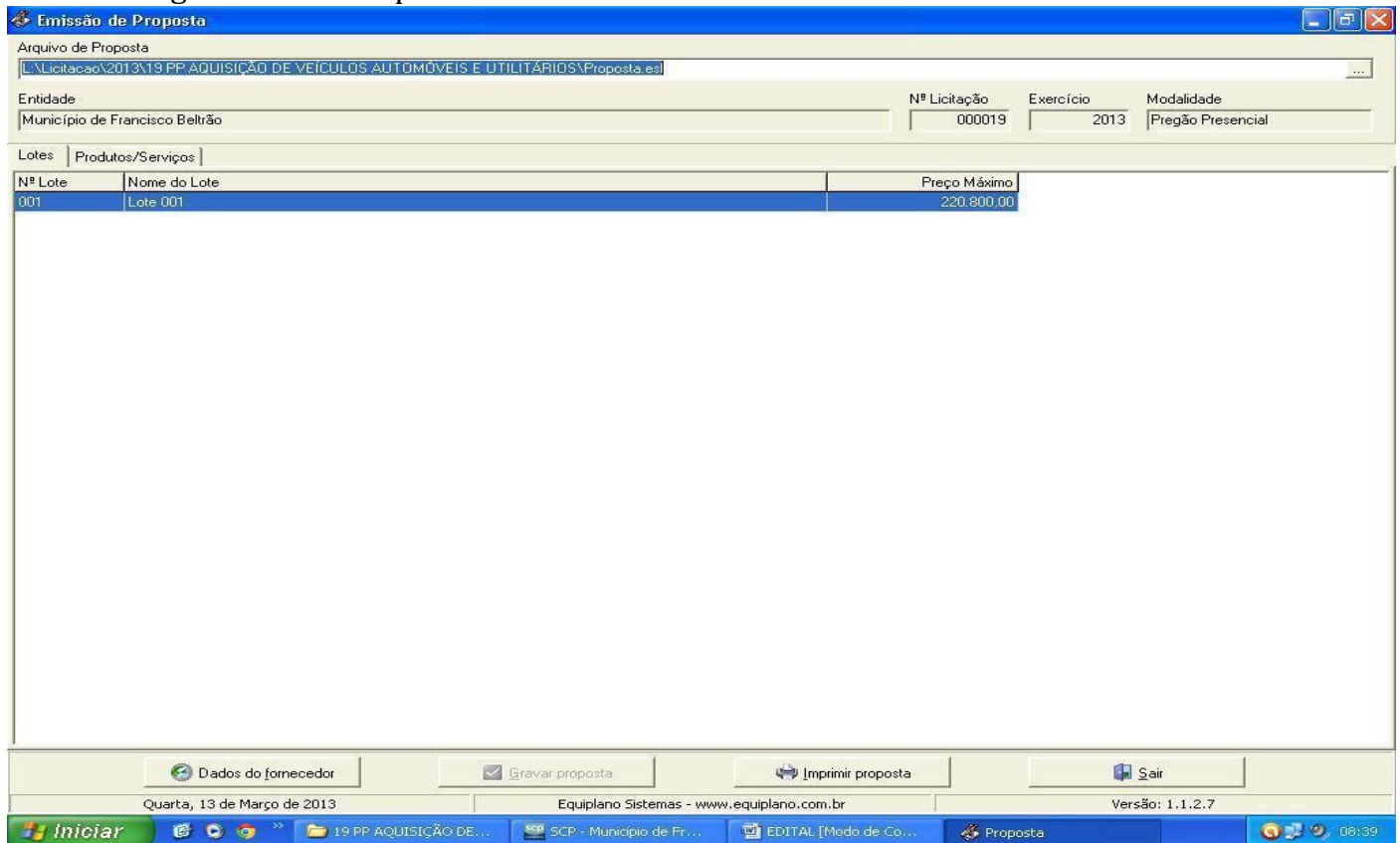

3.2.5 Você trabalha com duas guias: Lotes e Produtos/Serviços. Inicialmente, você vai na guia Lotes, seleciona o lote em questão e vá para a outra guia: Produtos Serviços:

**Emissão de Proposta**

Arquivo de Proposta  
 L:\Licitacao\2013\19 PP AQUISIÇÃO DE VEICULOS AUTOMÓVEIS E UTILITÁRIOS\Proposta.esl

Entidade: Município de Francisco Beltrão      Nº Licitação: 000019      Exercício: 2013      Modalidade: Pregão Presencial

Lotes    Produtos/Serviços

Nº Item	Nome	Qtde.	Unid.	Preço Un.Máx.	Marca	Preço Unitário	Preço Total
001	VEICULO AUTOMÓVEL, NOVO, ZERO KM, COM AS	3,00	UN	24.800,00			0,00
002	VEICULO TIPO VAN, NOVO, ZERO KM, COM AS SE	3,00	UN	48.800,00			0,00

Preço Total do Lote: 0,00

Dados do fornecedor    Gravar proposta    Imprimir proposta    Sair

Quarta, 13 de Março de 2013    Equiplano Sistemas - www.equiplano.com.br    Versão: 1.1.2.7

Iniciar    19 PP AQUISIÇÃO DE...    SCP - Município de Fr...    EDITAL [Modo de Co...    Proposta    08:40

3.2.6 Você vai perceber que existe dois campos a serem informados: Marca e Preço Unitário. O valor deverá ser digitado utilizando o formato 99999,9999. Não coloque o ponto decimal para separar a casa dos milhares, apenas a vírgula para a separação dos centavos.

3.2.7 Os valores devem ser digitados, sempre respeitando a coluna do Preço Unit. Máx. para cada item. O valor digitado jamais poderá ultrapassar o valor estipulado nessa coluna, bem como o programa não vai deixar que isso aconteça.

3.2.8 Em seguida, clique no botão Dados do Fornecedor (da empresa). O programa apresentará a seguinte tela: (ao preencher, observe os parâmetros, utilize apenas números, sem parênteses, traços ou barras)

**Emissão de Proposta**

Arquivo de Proposta  
L:\Licitacao\2013\19 PP AQUISIÇÃO DE VEÍCULOS AUTOMÓVEIS E UTILITÁRIOS\Proposta.esl

Entidade: Município de Francisco Beltrão    Nº Licitação: 000019    Exercício: 2013    Modalidade: Pregão Presencial

Lotes: Produtos/Serviços

Nº Item	Nome
001	VEÍCULO AUT
002	VEÍCULO TIPO

**Dados do Fornecedor**

Fornecedor I

Nome \* \_\_\_\_\_ Pessoa  Física  Jurídica

Endereço \* \_\_\_\_\_ Número \* \_\_\_\_\_ Complemento \_\_\_\_\_

Bairro \_\_\_\_\_ Cidade \* \_\_\_\_\_ UF \* \_\_\_\_\_ CEP \_\_\_\_\_

E-mail \_\_\_\_\_ Telefone \_\_\_\_\_ Fax \_\_\_\_\_ Celular \_\_\_\_\_

CNPJ \* \_\_\_\_\_ Inscrição Estadual \_\_\_\_\_ Inscrição Municipal \_\_\_\_\_ Nome do contador \_\_\_\_\_ Telefone do contador \_\_\_\_\_

Dados bancários  
Banco \_\_\_\_\_ Agência \_\_\_\_\_ Nome \_\_\_\_\_ Cidade \_\_\_\_\_ UF \_\_\_\_\_ Conta \_\_\_\_\_ Data de abertura \_\_\_\_\_

Microempresa  Sim  Não    Fornecedor enquadrado como microempresa ou empresa de pequeno porte (para obter os benefícios da lei complementar nº 123/2006).    Validade da proposta (em dias) \_\_\_\_\_    Prazo de entrega/execução \_\_\_\_\_

\* campos obrigatórios

Preço Total do Lote: 0,00

Quarta, 13 de Março de 2013    Equiplano Sistemas - www.equiplano.com.br    Versão: 1.1.2.7

3.2.9 No botão “Representante” concluir as informações: (representante legal da empresa, que assina a proposta de preços).

**Emissão de Proposta**

Arquivo de Proposta  
L:\Licitacao\2013\19 PP AQUISIÇÃO DE VEÍCULOS AUTOMÓVEIS E UTILITÁRIOS\Proposta.esl

Entidade: Município de Francisco Beltrão    Nº Licitação: 000019    Exercício: 2013    Modalidade: Pregão Presencial

Lotes: Produtos/Serviços

Nº Item	Nome
001	VEÍCULO AUT
002	VEÍCULO TIPO

**Dados do Fornecedor**

Fornecedor I

Nome \* \_\_\_\_\_ Pessoa  Física  Jurídica

**Representante**

Nome \* \_\_\_\_\_ CPF \* \_\_\_\_\_ RG \_\_\_\_\_

Endereço \_\_\_\_\_ Número \_\_\_\_\_ Complemento \_\_\_\_\_

Bairro \_\_\_\_\_ Cidade \* \_\_\_\_\_ UF \* \_\_\_\_\_ CEP \_\_\_\_\_

E-mail \_\_\_\_\_ Telefone \_\_\_\_\_

\* campos obrigatórios

Sim  Não    nº 123/2006).    Validade da proposta (em dias) \_\_\_\_\_    Prazo de entrega/execução \_\_\_\_\_

\* campos obrigatórios

Preço Total do Lote: 0,00

Quarta, 13 de Março de 2013    Equiplano Sistemas - www.equiplano.com.br    Versão: 1.1.2.7

3.2.10 Preencher o quadro societário: (concluídas as informações do primeiro sócio, salvar e abrir documento em branco para inscrição do segundo, e assim

sucessivamente:

Arquivo de Proposta  
L:\Licitacao\2013\19 PP AQUISIÇÃO DE VEÍCULOS AUTOMÓVEIS E UTILITÁRIOS\Proposta.esl

Entidade: Município de Francisco Beltrão  
Nº Licitação: 000019  
Exercício: 2013  
Modalidade: Pregão Presencial

Preço Total do Lote: 0,00

Quarta, 13 de Março de 2013  
Equiplano Sistemas - www.equiplano.com.br  
Versão: 1.1.2.7  
08:40

3.2.11 Uma vez incluídas estas informações clique no botão Fechar e, logo após, no botão Gravar Propostas.

#### 4. TÉRMINO DO PREENCHIMENTO

Após o término da digitação/gravação de todos os itens:

4.1 Salvar o arquivo PROPOSTA.ESL em unidade de armazenamento (CD-R ou Pen-Drive) em bom estado, bem acondicionado, para que não sofra danos. (Importante: testar no EsProposta, o arquivo que foi gravado no CD ou Pen-Drive);

4.2 No botão imprimir proposta imprimir o documento e coletar assinatura;

- Acondicioná-los em envelope adequado e identificado, conforme orientações deste Edital.

#### 4 PONTOS A SEREM OBSERVADOS:

1º) AO DIGITAR O VALOR NÃO USAR PONTO.

EX: 1520 (CERTO) - EX: 1.520,00 (ERRADO)

2º) AO DIGITAR O VALOR DA MERCADORIA, SEMPRE RESPEITAR A COLUNA DO VALOR MÁXIMO UNITÁRIO.

3º) DEPOIS DE TER BAIXADO O ARQUIVO ESPROPOSTA.EXE, O MESMO PODERÁ SER ARMAZENADO NUMA PASTA EM SEPARADO, POIS SERÁ UTILIZADO O MESMO PROGRAMA, QUANDO FOR PARTICIPAR DE NOVAS LICITAÇÕES COM O MUNICÍPIO, QUE REQUEIRAM TAL RECURSO. (conferir a versão)

4º) AO SALVAR O ARQUIVO EM MEIO ELETRÔNICO (CD-ROMM OU PEN-DRIVE), RECOMENDA-SE TESTAR O ARQUIVO GRAVADO E AINDA POSSUIR EM MÃOS OUTRA CÓPIA ALTERNATIVA NA ABERTURA DA LICITAÇÃO).

5º) O arquivo da proposta.esl é o arquivo que deve ser enviado eletronicamente e não o arquivo Esproposta.exe que é o programa.