

ESTADO DO PARANÁ
DEPARTAMENTO DE TRÂNSITO - DETRAN/PR
COORDENADORIA DE REGISTRO DE VEÍCULOS

CERTIFICO, para os fins que se fizerem necessários, que tendo em vista o que consta do Processo 297.3.0068340-4, datado de 12/04/2019, foi dado **BAIXA** neste Departamento de Trânsito do PR, do veículo abaixo identificado, em face do transcrito em laudo pericial, não ter mais condições de circulação, por motivo de Sucata, segundo o laudo.

PROPRIETÁRIO ATUAL: IVO DELLA LIBERA

CPF: 717.587.639-49

ENDERECO: RUA LUDOVINO DALL ONDER - CASA - VILA CATARINA

CEP: 85.710-000 - SANTO ANTONIO DO SUDOESTE - PR

PROPRIETÁRIO ANTERIOR: DANIEL DE OLIVEIRA DOS SANTOS

PLACA ANTERIOR:

PLACA ATUAL: AEW-2316

NÚMERO RENAVAM: 0052.140000-7

MARCA MODELO: REB/RANDON

TIPO/ESPÉCIE: SEMI-REBOQUE /CARGA

ANO FABRICAÇÃO: 1986 ANO MODELO: 1986

CATEGORIA: ALUGUEL

NÚMERO DE IDENTIFICAÇÃO (VIN - Chassi): 68274

MOTOR: SEM MOTOR

CAMBIO: SEM CAMBIO

O Certificado de Registros e demais documentos ficaram retidos neste Departamento de Trânsito do PR, tendo sido destruídos todos os números de Identificação no veículo (VIN - Chassi), bem como as placas.

S.ANT.SUDOESTE, 19 de Junho de 2020.



CESAR VINICIUS ROGUT
DIRETOR GERAL



000082

**MUNICÍPIO DE SANTO ANTONIO DO SUDOESTE**

ESTADO DO PARANÁ

REGISTRO BENS PARA ALIENAÇÃO

Cadastro de bem sujeito apreciação jurídica e legislativa, para futura alienação de bens inservíveis do município, como infra citado:

MÁQUINA PESADA MOTONIVELADORA**Placa** → Nada consta**Marca** → Fiat Allis**Modelo** → FG 85**Ano/ Modelo** → Nada consta**Avaliação** → Estimativa de Venda R\$ 15.000,00 (Quinze Mil Reais)**Situação** → Bem de propriedade do município.**Anexo I** → Ficha cadastral de patrimônio.**Anexo II** → Fotografia do bem.



Município de Santo Antonio do Sudoeste - PR

000084

CNPJ: 75927582000155 IE:
Endereço: Av. Brasil, 1431 - Casa CEP: 85710000 Cidade: Santo Antônio do Sudoeste
Fone: 46 3563 1122 Fax: 46 3563 1231

FICHA CADASTRAL DE BENS MÓVEIS

Código 0000000643	Nome VEÍCULO MOTONIVELADORA FG 85	Plaqueta atual 61136	Incorporado em 31/12/1995	Valor de aquisição 60.000,00
-----------------------------	---	--------------------------------	-------------------------------------	--

Descrição
UMAMOTONIVELADORA FIAT ALLIS, FG 85, ANO 1989, COR AMARELA.
OBS - ADQUIRIDA NO ANO DE 1990

Inscrição Municipal

SIM-AM	Detalhes do produto			Nota Fiscal	
<i>Número</i> 0000000643	<i>Tombamento</i> 61136	<i>Número de série</i>	<i>Vida útil estimada(anos)</i>	<i>Término da garantia</i>	<i>Série</i>
<i>Fornecedor</i>					

Classificação

Grupo
7 - BENS MÓVEIS

Subgrupo
3 - VEICULOS

Classe
18 - PATROLA

Responsável

<i>Local</i> DEPARTAMENTO DE OBRAS E SERVIÇOS RODOVIÁRIOS	<i>Pessoa responsável pelo local</i> CLAUDIO ALCEMIR ROSA DE OLIVEIRA
<i>Pessoa responsável</i> *71378-1 CLAUDIO ALCEMIR ROSA DE OLIVEIRA	
<i>motivo</i>	

Classificação patrimonial

<i>Conta contábil</i> 1.2.3.1.1.01.20.00.00.00.00.00 MÁQUINAS E EQUIPAMENTOS AGRÍCOLAS E RODOVIÁRIOS	<i>Saldo</i> 60.000,00
1.2.3.8.1.01.00.00.00.00.00 (-) DEPRECIACÃO ACUMULADA - BENS MÓVEIS	(10.800,00)

Cadastramento e/ou atualização

<i>Responsável pelo cadastro</i> Tatiana Nodari	<i>Cadastrado em</i> 10/06/2013	<i>Responsável pela atualização</i> Vislaine Aparecida Pedretti	<i>Atualizado em</i> 09/06/2020
--	------------------------------------	--	------------------------------------

Conservação

<i>Data</i>	<i>Nome</i>	<i>Observação</i>
-------------	-------------	-------------------

Ocorrência

<i>Data</i>	<i>Hora</i>	<i>Nome</i>	<i>Observação</i>
-------------	-------------	-------------	-------------------

Controle

<i>Data lançamento</i>	<i>Data vencimento</i>	<i>Nome</i>	<i>Descrição</i>	<i>Concluído</i>
------------------------	------------------------	-------------	------------------	------------------



000085

**MUNICÍPIO DE SANTO ANTONIO DO SUDOESTE**

ESTADO DO PARANÁ

REGISTRO BENS PARA ALIENAÇÃO

Cadastro de bem sujeito apreciação jurídica e legislativa, para futura alienação de bens inservíveis do município, como infra citado:

SUCATAS DE FERRO, COBRE E ALUMINIO

Quantidade → Aproximadamente 13.000 (Treze mil) quilos de sucatas

Avaliação → Estimativa de Venda R\$ 5.000,00 (Cinco Mil Reais)

Situação → Insumos de propriedade do município.

Anexo I → Fotografia dos insumos.

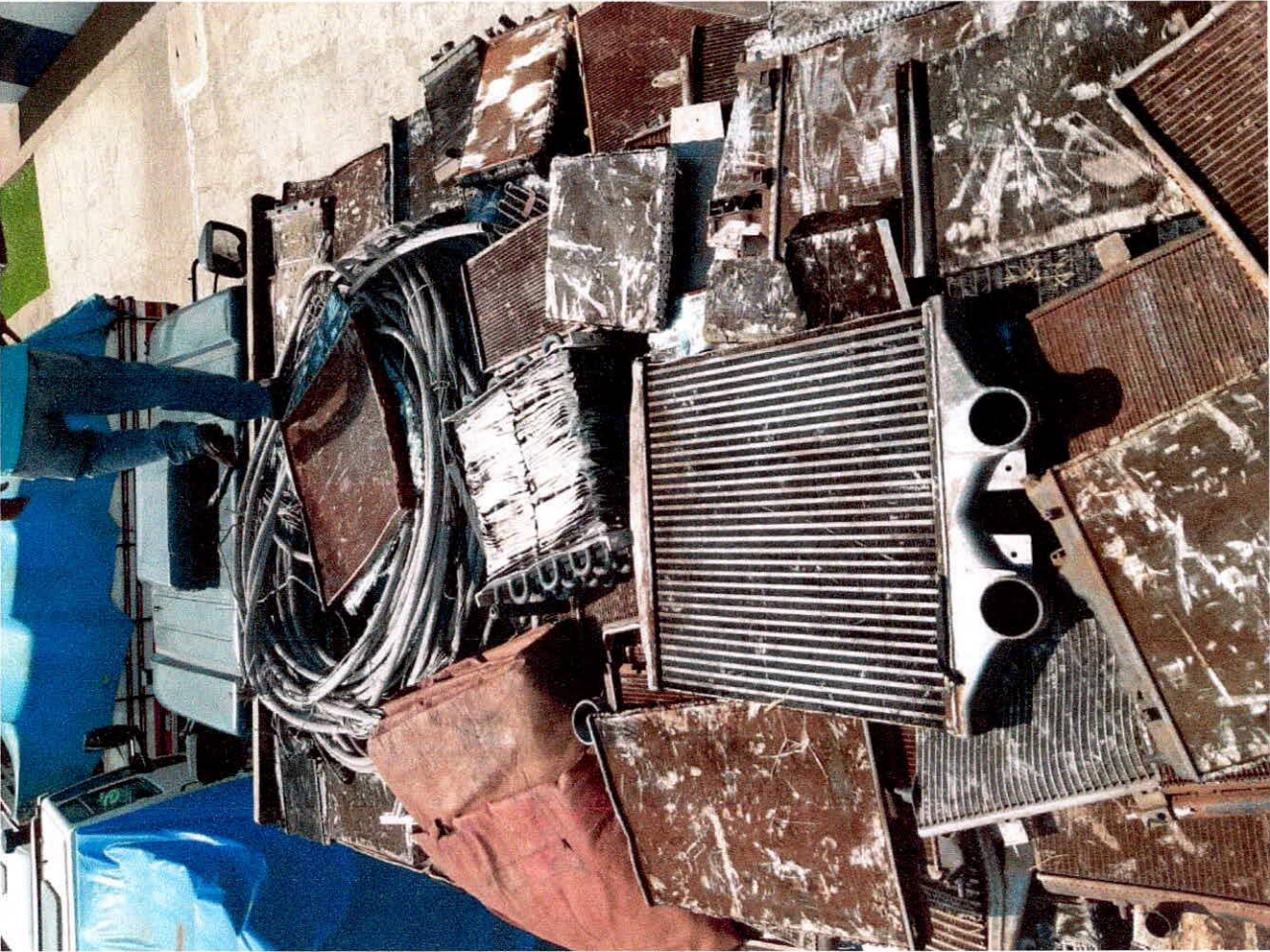

600087

**MUNICÍPIO DE SANTO ANTONIO DO SUDOESTE**

ESTADO DO PARANÁ

REGISTRO VEÍCULO PARA ALIENAÇÃO

Cadastro de veículo sujeito apreciação jurídica e legislativa, para futura alienação de bens inservíveis da frota municipal de veículos, como infra citado:

VEICULO CIVIC**Placa** → NFT 2B60**Marca** → Honda**Modelo** → Civic LX**Ano/ Modelo** → 2004/2005**Avaliação** → Estimativa de Venda R\$ 8.000,00 (Oito Mil Reais)**Situação** → Veículo de propriedade do município.**Anexo I** → Cópia do CRLV do veículo.**Anexo II** → Fotografia do bem.

REPÚBLICA FEDERATIVA DO BRASIL
MINISTÉRIO DA INFRAESTRUTURA

DETRAN

2 9 DETRAN - PR Nº 014963194330

7 CERTIFICADO DE REGISTRO DE VEÍCULO
45215951118

3 VIA 01 COD RENAVAM 00839662408 RNTRC *****

0 NOME/ENDEREÇO
0 MUNICIPIO DE SANTO ANTONIO DO SU
7 DOESTE
3 AVENIDA BRASIL, S/N
0 CENTRO

7 CPF/CNPJ 75.927.582/0001-55 PLACA NFT-8860

5 NOME ANTERIOR BANCO BRADESCO FINANC SA

PLACA ANT/UF ***** CHASSI 93HES15505Z102158

ESPECIE TIPO PAS/AUTOMOVEL COMBUSTIVEL GASOLINA

MARCA/MODELO HONDA/CIVIC LX ANO FAB. 2004 ANO MOD. 2005

CAP/POT/CIL 5P/115CV CATEGORIA OFICIAL COR PREDOMINANTE DOURADA

OBSERVAÇÕES
MOTOR D17Z2-J02195
SEM RESERVA
DOCUMENTO VÁLIDO SOMENTE PARA
GUARDA EM LOCAL SE
CESAR VENÍCIUS ROCHA
DIRETOR GERAL

LOCAL S. ANT. SUDOESTE/PR 02/06/20

EXPEDIDOR

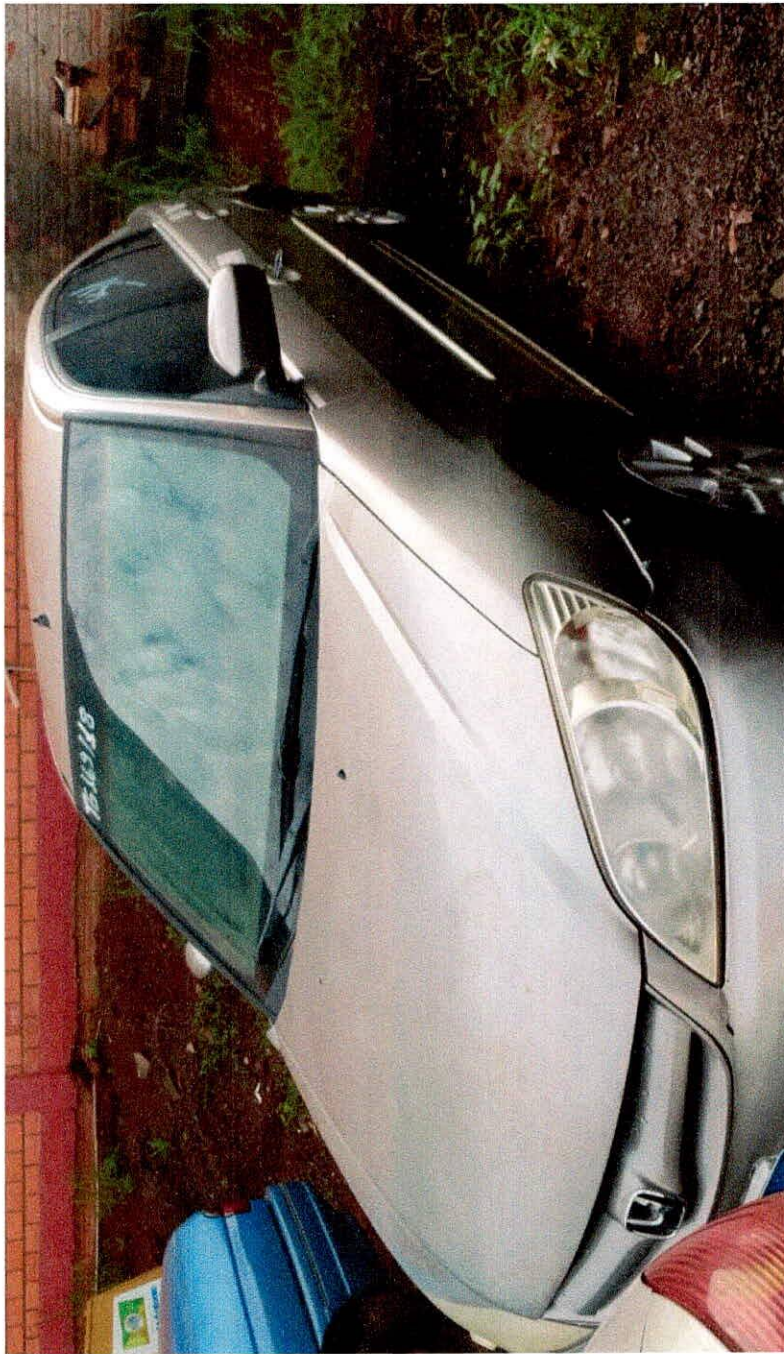

**MUNICÍPIO DE SANTO ANTONIO DO SUDOESTE**

ESTADO DO PARANÁ

REGISTRO VEÍCULO PARA ALIENAÇÃO

Cadastro de veículo sujeito apreciação jurídica e legislativa, para futura alienação de bens inservíveis da frota municipal de veículos, como infra citado:

VEICULO SIENA**Placa** → AXQ-9542**Marca** → Fiat**Modelo** → EL 1.0 Flex**Ano/ Modelo** → 2013/2014**Avaliação** → Estimativa de Venda R\$ 6.000,00 (Seis Mil Reais)**Situação** → Veículo de propriedade do município.**Anexo I** → Cópia do CRLV do veículo.**Anexo II** → Fotografia do bem.

REPÚBLICA FEDERATIVA DO BRASIL
MINISTÉRIO DAS CIDADES

DETRAN

DETRAN - PR Nº 014821217496
CERTIFICADO DE REGISTRO E LICENCIAMENTO DE VEÍCULO

VIA 1 CÔD. RENAVAM 00588439533 R.N.T.R.C. ***** EXERCÍCIO 2019

NOME FUNDO MUNICIPAL DE SAUDE

CPF / CNPJ 09.263.736/0001-27 PLACA AXQ-9542

PLACA ANT / UF ***** CHASSI 9BD372110E4041494

ESPÉCIE TIPO PAS/AUTOMOVEL COMBUSTÍVEL ALCO/GASOL

MARCA / MODELO FIAT/SIENA EL 1.0 FLEX ANO FAB. 2013 ANO MOD. 2014

CAP / POT / CIL 5P/75CV CATEGORIA OFICIAL COR PREDOMINANTE BRANCA

COTA ÚNICA VENC. COTA ÚNICA VENC / COTAS
I IPVA 2019 IMUNE 1º *****
P FAIXA I.P.V.A. PARCELAMENTO / COTAS 2º *****
V ***** 3º *****
A *****

PRÊMIO TARIFÁRIO (RS) IOF (RS) PRÊMIO TOTAL (RS) DATA DE PAGAMENTO
SEGURO 2019 QUITADO

OBSERVAÇÕES MOTOR 310A10111754137 SEM RESERVA

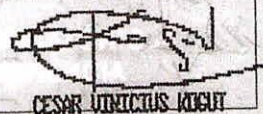

CEsar VINICIUS KOGUT
DIRETOR GERAL

CONTRAN

LOCAL S. ANT. SUDDESTE, 25/04/19 DATA 28/10/13

DETRAN
PARANA



000093

**MUNICÍPIO DE SANTO ANTONIO DO SUDOESTE**

ESTADO DO PARANÁ

REGISTRO VEÍCULO PARA ALIENAÇÃO

Cadastro de veículo sujeito apreciação jurídica e legislativa, para futura alienação de bens inservíveis da frota municipal de veículos, como infra citado:

VEICULO LOGAN**Placa** → AWW-7677**Marca** → Renault**Modelo** → EXP 16HP**Ano/ Modelo** → 2013/2013**Avaliação** → Estimativa de Venda R\$ 6.000,00 (Seis Mil Reais)**Situação** → Veículo de propriedade do município.**Anexo I** → Cópia do CRLV do veículo.**Anexo II** → Fotografia do bem.

REPÚBLICA FEDERATIVA DO BRASIL
MINISTÉRIO DAS CIDADES

DENATRAN

DETRAN - PR Nº 014216816548
CERTIFICADO DE REGISTRO E LICENCIAMENTO DE VEÍCULO

VIA 1 CÓD. RENAVAM 00534823564 R.N.T.R.C. ***** EXERCÍCIO 2018

NOME
FUNDO MUNICIPAL DE ASSISTENCIA S
OCIAL

CPF/CNPJ 13.609.170/0001-10 PLACA AWW-7677

PLACA ANT / UF ***** CHASSI 93YLSR76HDJ630222

ESPÉCIE TIPO PAS/AUTOMOVEL COMBUSTÍVEL ALCO/GASOL

MARCA / MODELO RENAULT/LOGAN EXP 16 HP ANO FAB. 2013 ANO MOD. 2013

CAP / POT / CIL 5P/106CV CATEGORIA OFICIAL COR PREDOMINANTE BRANCA

COTA ÚNICA VENC. COTA ÚNICA VENC / COTAS
I IPVA 2018 IMUNE 1ª *****
V FAKA I.R.V.A. PARCELAMENTO / COTAS 2ª *****
A ***** ***** 3ª *****

PRÊMIO TARIFÁRIO (RS) IOF (RS) PRÊMIO TOTAL (RS) DATA DE PAGAMENTO
SEGURO 2018 QUITADO

OBSERVAÇÕES
MOTOR K7MM764Q037159
SEM RESERVA

LOCAL S. ANT. SUDOESTE, 22/06/18 DATA DE EMISSÃO 19/04/13

CONTRIM

DETRAN
PR
PARECER
EXPE.DCA



**MUNICÍPIO DE SANTO ANTONIO DO SUDOESTE**

ESTADO DO PARANÁ

REGISTRO VEÍCULO PARA ALIENAÇÃO

Cadastro de veículo sujeito apreciação jurídica e legislativa, para futura alienação de bens inservíveis da frota municipal de veículos, como infra citado:

VEICULO CLASSIC**Placa** → AXQ-9539**Marca** → GM-Chevrolet**Modelo** → LS**Ano/ Modelo** → 2013/2014**Avaliação** → Estimativa de Venda R\$ 5.000,00 (Cinco Mil Reais)**Situação** → Veículo de propriedade do município.**Anexo I** → Cópia do CRLV do veículo.**Anexo II** → Fotografia do bem.

REPÚBLICA FEDERATIVA DO BRASIL
 MINISTÉRIO DAS CIDADES

000098

DENATRAN

DETRAN - PR		Nº 014821217445	
CERTIFICADO DE REGISTRO E LICENCIAMENTO DE VEÍCULO			
VIA	CÓD. RENAVAL	R.N.T.R.C.	EXERCÍCIO
1	00588443760	*****	2019
NOME			
FUNDO MUNICIPAL DE ASSISTENCIA SOCIAL			
CPF / CNPJ		PLACA	
13.609.170/0001-10		AXQ-9539	
PLACA ANT / UF		CHASSI	
*****		BAQSU19FOER113995	
ESPÉCIE TIPO		COMBUSTÍVEL	
PAS/AUTOMÓVEL		ALCO/GASOL	
MARCA / MODELO		ANO FAB.	ANO MOD.
I/CHEVROLET CLASSIC LS		2013	2014
CAP / POT / CIL	CATEGORIA	COR PREDOMINANTE	
5P/78CV	OFICIAL	BEGE	
COTA ÚNICA	VENC. COTA ÚNICA	VENC / COTAS	
I	IPVA 2019 IMUNE	1ª *****	
P	FAIXA I.P.V.A.	2ª *****	
V	PARCELAMENTO / COTAS	3ª *****	
A	*****	*****	
PRÊMIO TARIFÁRIO (RS)	IOF (RS)	PRÊMIO TOTAL (RS)	DATA DE PAGAMENTO
SEGURO 2019 QUITADO			
OBSERVAÇÕES			
MOTOR NAAM11466		 CESAR LINDQUIST KNEUT DIRETOR GERAL	
SEM RESERVA			
LOCAL		DATA	
S. ANT. SUDOESTE, 25/04/19		22/10/13	
DETRAN PARANA			

CONTRAN

Título Cidadão

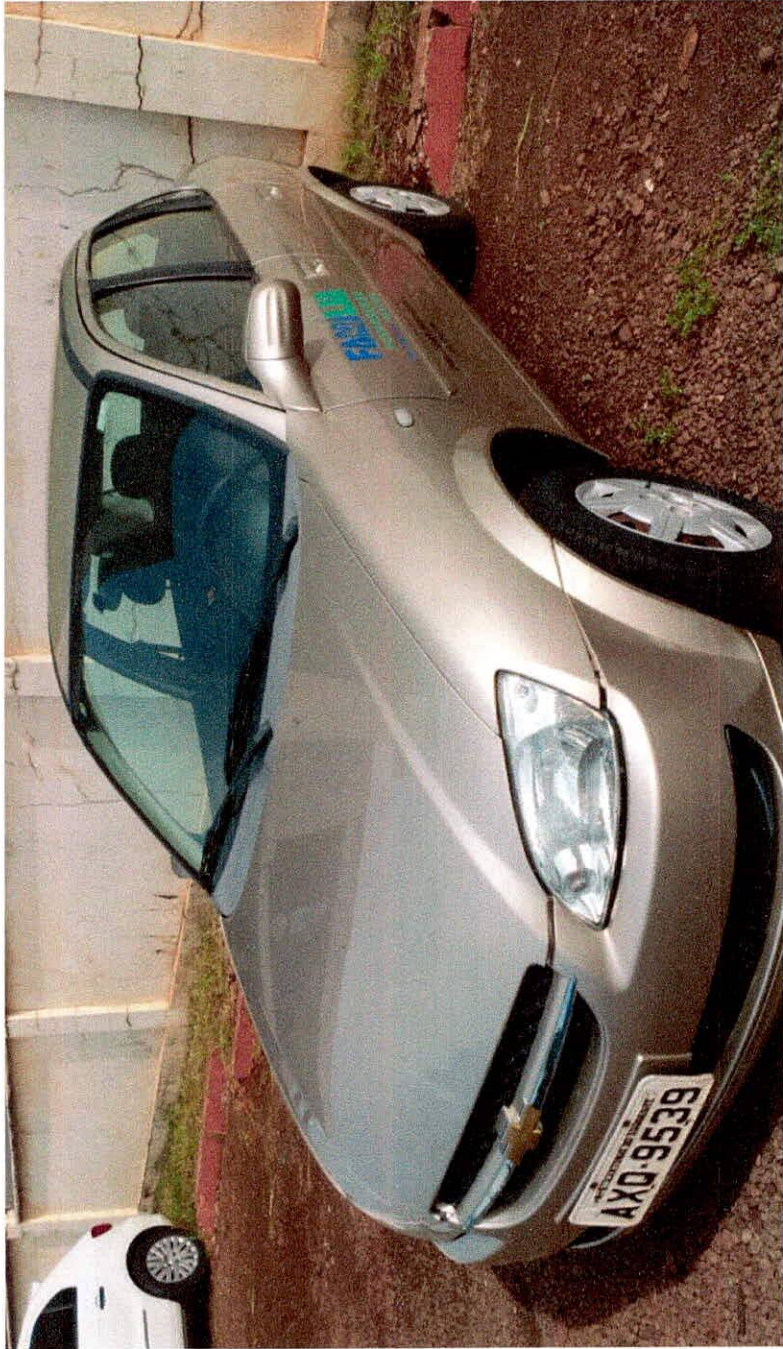

**MUNICÍPIO DE SANTO ANTONIO DO SUDOESTE**

ESTADO DO PARANÁ

REGISTRO VEÍCULO PARA ALIENAÇÃO

Cadastro de veículo sujeito apreciação jurídica e legislativa, para futura alienação de bens inservíveis da frota municipal de veículos, como infra citado:

VEICULO VOYAGE**Placa** → BAG-8082**Marca** → Volkswagen**Modelo** → 1.6**Ano/ Modelo** → 2015/2016**Avaliação** → Estimativa de Venda R\$ 12.000,00 (Doze Mil Reais)**Situação** → Veículo de propriedade do município.**Anexo I** → Cópia do CRLV do veículo.**Anexo II** → Fotografia do bem.

REPÚBLICA FEDERATIVA DO BRASIL
MINISTÉRIO DAS CIDADES

DETRAN - PR Nº 014210226978
CERTIFICADO DE REGISTRO E LICENCIAMENTO DE VEÍCULO

VIA 1 Cód. RENAVAM 01076669953 R.N.T.R.C. ***** EXERCÍCIO 2018

NOME
FUNDO MUNICIPAL DE SAUDE

CPF / CNPJ 09.263.736/0001-27 PLACA BAG-8082

PLACA ANT / UF ***** CHASSI 9BWDB45U7GT020386

ESPÉCIE TIPO PAS/AUTOMOVEL COMBUSTÍVEL ALCO/GASOL

MARCA / MODELO VW/VOYAGE TL MB ANO FAB. 2015 ANO MOD. 2016

CAP / POT / CIL 5P/104CV CATEGORIA OFICIAL COR PREDOMINANTE BRANCA

COTA ÚNICA IPVA 2018 IMUNE VENC. COTA ÚNICA 1ª *****
FAIXA I.P.V.A. PARCELAMENTO / COTAS 2ª *****
3ª *****

PRÊMIO TARIFÁRIO (RS) IOF (RS) PRÊMIO TOTAL (RS) DATA DE PAGAMENTO
SEGURO 2018 QUITADO

OBSERVAÇÕES
MOTOR CCRU25344
SEM RESERVA

LOCAL S. ANT. SUDOESTE, 15/03/18 DATA 18/12/15

EXPEDIDOR

DETRAN

CONTRAN



**MUNICÍPIO DE SANTO ANTONIO DO SUDOESTE**

ESTADO DO PARANÁ

REGISTRO VEÍCULO PARA ALIENAÇÃO

Cadastro de veículo sujeito apreciação jurídica e legislativa, para futura alienação de bens inservíveis da frota municipal de veículos, como infra citado:

VEICULO KOMBI**Placa** → AIG-5794**Marca** → Volkswagen**Modelo** →**Ano/ Modelo** → 1998/1999**Avaliação** → Estimativa de Venda R\$ 2.000,00 (Dois Mil Reais)**Situação** → Veículo de propriedade do município.**Anexo I** → Cópia do CRLV do veículo.**Anexo II** → Fotografia do bem.

REPÚBLICA FEDERATIVA DO BRASIL
MINISTÉRIO DA INFRAESTRUTURA

DENATRAN

2 9 DETRAN - PR N° 014964516675

7 CERTIFICADO DE REGISTRO DE VEÍCULO 07414680919

3 VIA COD. RENAVAM RNTRC
01 00708914934 *****

0 NOME/ENDEREÇO
0 PREFEITURA MUNICIPAL DE SANTO AN
7 TONIO DO SUDOESTE
3 AV. BRASIL, 550
1 CASA CENTRO

7 CPF/CNPJ PLACA
5 75.927.582/0001-55 AIG-5H94

1 NOME ANTERIOR
1 DIGAVEL DIST CATARINENSE DE VEIC

PLACA ANT/UF CHASSI
***** 9BWZZZ237WP021279

ESPECIE TIPO COMBUSTIVEL
MIS/CAMIONETA GASOLINA

MARCA/MODELO ANO FAB ANO MOD
VW/KOMBI 1998 1999

CAP/POT/CIL CATEGORIA COR PREDOMINANTE
8P/0,75T/61CV OFICIAL BRANCA

OBSERVAÇÕES
MOTOR UGA020562
SEM RESERVA
DOCUMENTO VÁLIDO SOMENTE PARA
GUARDE EM LOCAL SECO
CESAR VINICIUS KOCUT
DIRETOR GERAL

LOCAL
S. ANT. SUDOESTE/PR 03/07/20

DENATRAN

EXPEDIDOR



**MUNICÍPIO DE SANTO ANTONIO DO SUDOESTE**

ESTADO DO PARANÁ

REGISTRO BENS PARA ALIENAÇÃO

Cadastro de bem sujeito apreciação jurídica e legislativa, para futura alienação de bens inservíveis do município, como infra citado:

MÁQUINA PESADA TRATOR DE ESTEIRAS**Placa** → Nada consta**Marca** → Fiat Allis**Modelo** → D14**Ano/ Modelo** → Nada consta**Avaliação** → Estimativa de Venda R\$ 18.000,00 (Dezoito Mil Reais)**Situação** → Bem de propriedade do município.**Anexo I** → Ficha cadastral de patrimônio.**Anexo II** → Fotografia do bem.



**MUNICÍPIO DE SANTO ANTONIO DO SUDOESTE**

ESTADO DO PARANÁ

REGISTRO BENS PARA ALIENAÇÃO

Cadastro de bem sujeito apreciação jurídica e legislativa, para futura alienação de bens inservíveis do município, como infra citado:

MÁQUINA PESADA TRATOR DE ESTEIRAS**Placa** → Nada consta**Marca** → Komatsu**Modelo** → D50**Ano/ Modelo** → Nada consta**Avaliação** → Estimativa de Venda R\$ 45.000,00 (Quarenta e Cinco Mil Reais)**Situação** → Bem de propriedade do município.**Anexo I** → Ficha cadastral de patrimônio.**Anexo II** → Fotografia do bem.



Município de Santo Antonio do Sudoeste - PR

CNPJ: 75927582000155 IE:
 Endereço: Av. Brasil, 1431 - Casa CEP: 85710000 Cidade: Santo Antônio do Sudoeste
 Fone: 46 3563 1122 Fax: 46 3563 1231

FICHA CADASTRAL DE BENS MÓVEIS

Código 0000000638	Nome TRATOR DE ESTEIRAS KOMATSU	Plaqueta atual 61139	Incorporado em 31/12/1995	Valor de aquisição 29.250,00
-----------------------------	---	--------------------------------	-------------------------------------	--

Descrição
UM TRATOR DE ESTEIRAS KOMATSU D50A, 15C/B 3209, ANO 1982., COR AMARELA.
Inscrição Municipal
OBS - ADQUIRIDO NO ANO DE 1985

SIM-AM	Detalhes do produto	Nota Fiscal
Número 0000000638	Tombamento 61139	Número
Forneecedor	Número de série	Série
	Vida útil estimada(anos)	Término da garantia

Classificação

Grupo
7 - BENS MÓVEIS

Subgrupo
3 - VEICULOS

Classe
17 - TRATOR

Responsável

Local
DEPARTAMENTO DE OBRAS E SERVIÇOS RODOVIÁRIOS

Pessoa responsável pelo local
ANTONIO SANTI

Pessoa responsável
625-1 ANTONIO SANTI

Motivo
Atualização de responsável pela rotina: Transferência de responsável/local dos bens patrimoniais.

Classificação patrimonial

Conta contábil	Saldo
1.2.3.1.1.01.20.00.00.00.00.00 MÁQUINAS E EQUIPAMENTOS AGRÍCOLAS E RODOVIÁRIOS	40.000,00
1.2.3.8.1.01.00.00.00.00.00.00 (-) DEPRECIACÃO ACUMULADA - BENS MÓVEIS	(10.495,50)

Cadastramento e/ou atualização

Responsável pelo cadastro	Cadastrado em	Responsável pela atualização	Atualizado em
Tatiana Nodari	10/06/2013	Vislaine Aparecida Pedretti	07/07/2020

Conservação

Data	Nome	Observação
-------------	-------------	-------------------

Ocorrência

Data	Hora	Nome	Observação
-------------	-------------	-------------	-------------------

Controle

Data lançamento	Data vencimento	Nome	Descrição	Concluido
------------------------	------------------------	-------------	------------------	------------------



000110

**MUNICÍPIO DE SANTO ANTONIO DO SUDOESTE**

ESTADO DO PARANÁ

REGISTRO VEÍCULO PARA ALIENAÇÃO

Cadastro de veículo sujeito apreciação jurídica e legislativa, para futura alienação de bens inservíveis da frota municipal de veículos, como infra citado:

VEICULO KOMBI**Placa** → AQI-5137**Marca** → Fiat**Modelo** → Mille Fire Flex**Ano/ Modelo** → 2008/2008**Avaliação** → Estimativa de Venda R\$ 4.500,00 (Quatro Mil e Quinhentos Reais)**Situação** → Veículo de propriedade do município.**Anexo I** → Cópia do CRLV do veículo.**Anexo II** → Fotografia do bem.

REPÚBLICA FEDERATIVA DO BRASIL
MINISTÉRIO DA INFRAESTRUTURA

DETRAN

2 DETRAN - PR N° 014963828622

9
7 CERTIFICADO DE REGISTRO DE VEÍCULO
94877804490

3 VIA COD. RENAVAM RNTRO
01 00976267780 *****

0 NOME/ENDEREÇO
0 PREFEITURA MUNICIPAL DE SANTO AN
7 TONIO DO SUDOESTE
3 AV. BRASIL, 550
1 CASA CENTRO

2 CPF/CNPJ PLACA
9 75.927.582/0001-55 AQI-5B37

1 NOME ANTERIOR
8 BEVEL BELTRAO VEICULOS LTDA

PLACA ANT/UF CHASSI
***** 9BD15822786129247

ESPECIE TIPO COMBUSTIVEL
PAS/AUTOMOVEL ALCO/GASOL

MARCA/MODELO ANO FAB. ANO MOD.
FIAT/UNO MILLE FIRE FLEX 2008 2008

CAP/POT/CIL CATEGORIA COR PREDOMINANTE
5P/66CV OFICIAL BRANCA

OBSERVAÇÕES
MOTOR 146E10118226356
SEM RESERVA

DOCUMENTO VALIDO SOMENTE PARA
GUARDE EM LOCAL SECO



LOCAL
S. ANT. SUDOESTE/PR
CESAR VINICIUS ROGUT
DIRETOR GERAL
18/06/20

EXPEIDOR



000113



Município de Santo Antonio do Sudoeste

Estado Do Paraná

PARECER CONTÁBIL

ASSUNTO: Alienação de bens móveis pertencentes ao Patrimônio Público Municipal, considerados inservíveis para a Administração, autorizado pela Lei Municipal 2.849/2021.

1 RETROSPECTO

Trata-se de **fase interna** de licitação, onde procedimento veio acompanhado da Solicitação com Relação de itens a serem leiloados com Quantidade e Valores, Avaliações e o Termo de Referência.

O Departamento de Licitações encaminhou os autos para avaliação contábil por parte desta Secretaria, levando-se em consideração o disposto no artigo 38, inciso VI e parágrafo único, da Lei nº 8.666/93.

É o relatório.

2 CONCLUSÃO

ANTE O EXPOSTO, esta Secretaria de Contabilidade e Finanças, **CERTIFICA** que para validade dos atos:

- i. Que os gastos com esta licitação não comprometem os recursos mínimos destinados à saúde e à educação. O parecer contábil constitui exigência prescrita nos artigos 212 e 216, parágrafo 6º, ambos da Constituição Federal de 1988. O artigo 212 impõe aos entes federados a vinculação de parcela da arrecadação tributária, enquanto que o artigo 216, parágrafo 6º apenas faculta a vinculação de tais receitas. Além disso, o artigo 167 da Carta Política abre uma exceção à regra da impossibilidade de vinculação da receita proveniente de impostos, autorizando, contudo, quando se tratar de repasses destinados à saúde e à educação;
- ii. Que existe adequação orçamentária e financeira compatíveis com o Plano Plurianual (PPA) e a Lei de Diretrizes Orçamentárias (LDO), onde os valores finais arrematados com o Leilão, serão utilizados de forma ordenada, conforme abaixo:

Dotações					
Exercício da despesa	Conta da despesa	Funcional programática	Fonte de recurso	Natureza da despesa	Grupo da fonte
2021	560	04.011.04.122.0403.2009	501	4.4.90.52.00.00	Do Exercício

É o parecer, submetido a honrosa apreciação de Vossa Senhoria.

Santo Antonio do Sudoeste – Paraná, 23/02/2021.

ANA MARIA BANDEIRA
Contadora
CRC 066191/PR



Município de Santo Antonio do Sudoeste

Estado Do Paraná

PARECER JURÍDICO

ASSUNTO: Alienação de bens móveis pertencentes ao Patrimônio Público Municipal, considerados inservíveis para a Administração, autorizado pela Lei Municipal 2.849/2021.

1 RETROSPECTO

Trata-se de solicitação do Departamento de Administração, em que pretende realizar a Alienação de bens moveis pertencentes ao patrimônio Público Municipal, autorizado pela Lei 2.708/2019.

2 FUNDAMENTAÇÃO

2.1 CONSIDERAÇÕES GERAIS SOBRE O PROCEDIMENTO LICITATÓRIO

A obrigatoriedade de licitar consta na Constituição Federal de 1988, em seu artigo 37, inciso XXI.

O procedimento licitatório visa garantir não apenas a seleção da proposta mais vantajosa para a Administração, mas sim, visa assegurar o princípio constitucional da isonomia entre os potenciais prestadores do serviço ou fornecedores do objeto pretendido pelo Poder Público.

Primeiramente cumpre salientar que Leilão é uma das modalidades enumeradas pela Lei nº 8.666/93, trata-se de procedimento licitatório e a Lei de Licitações e Contratos Administrativo o conceitua da seguinte forma no § 5º, art. 22:

Leilão é a modalidade de licitação entre quaisquer interessados para a venda de bens móveis inservíveis para a administração ou de produtos legalmente apreendidos ou penhorados, ou para a alienação de bens imóveis prevista no art. 19, a quem oferecer o maior lance, igual ou superior ao valor da avaliação.

Sendo assim, entendemos que há possibilidade de que o processo se dê através de leilão, cabendo, ressaltar que já houve a nomeação de leiloeiro oficial para a condução dos trabalhos, nos termos do art. 53 da Lei de Licitações.

Há ainda, que ser feita uma importante observação mesmo que determinados bens móveis não sejam caracterizados como inservíveis, nem tenham sido legalmente apreendidos ou empenhados, eles poderão ser alienados por leilão, desde que sejam avaliados, isolados ou globalmente.

3 CONCLUSÃO

ANTE O EXPOSTO, esta Procuradoria Jurídica **OPINA** pela **viabilidade**, o presente processo foi devidamente adequado, no que diz respeito as exigências constantes na Lei nº 8666/93 de 21 de junho de 1993, para a realização do Leilão.

Após análise do instrumento apresentado, constatou-se que o edital foi elaborado em



Município de Santo Antonio do Sudoeste

Estado Do Paraná

harmonia com os ditames do art. 40 da Lei nº 8.666/93, observando-se as disposições aplicáveis ao leilão, destacando-se a clareza e objetividade do objeto, a previsão de requisitos pertinentes ao objeto do certame como condição de habilitação, fixação de critério objetivo para julgamento das propostas, prazos legais respeitados para impugnação ao edital, sessão pública de julgamento de propostas e habilitação e julgamento de recursos, pelo que está Procuradoria não tem nenhuma recomendação a ser feita.

É o parecer, submetido a honrosa apreciação de Vossa Senhoria.

Santo Antonio do Sudoeste – Paraná, 22/02/2021.

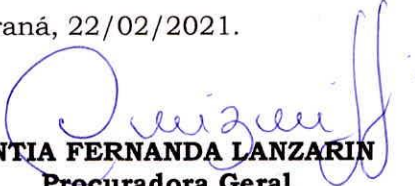
CINTIA FERNANDA LANZARIN
Procuradora Geral
Advogada - OAB 32.208-PR



Município de Santo Antonio do Sudoeste

Estado Do Paraná

TERMO DE AUTORIZAÇÃO DE ABERTURA DE LICITAÇÃO

O PREFEITO MUNICIPAL, na qualidade de Ordenador de Despesas, responsável pela Prefeitura Municipal, no uso de suas atribuições legais e,

Considerando, a necessidade alienação de bens móveis pertencentes ao Patrimônio Público Municipal, considerados inservíveis para a Administração, autorizado pela Lei Municipal 2.849/2021.

Considerando, o Parecer Contábil no qual atesta que os gastos com esta licitação não comprometem os recursos mínimos destinados à saúde e à educação, havendo adequação orçamentária e financeira da despesa, a Lei Orçamentária em vigor neste exercício, bem como, compatibilidade com o Plano Plurianual (PPA) e a Lei de Diretrizes Orçamentárias (LDO) e saldo orçamentário suficiente conforme exarado pela Contadora deste Município.

Considerando, o Parecer Jurídico opina pela viabilidade da alienação de bens móveis pertencentes ao Patrimônio Público Municipal, considerados inservíveis para a Administração, autorizado pela Lei Municipal 2.849/2021, via Leilão, ao valor de **R\$ 328.400,00 (Trezentos e Vinte e Oito Mil e Quatrocentos Reais)**, emitido pela Procuradora Jurídica deste Município.

Resolve:

- i. Autorizar a realização da alienação supracitada;
- ii. Determinar ao Departamento de Licitações o impulso do procedimento adequado à seleção de compradores através de procedimento licitatório, conforme for a hipótese mais vantajosa ao Erário Municipal.

Registre-se, Publique-se e Cumpra-se.

Santo Antonio do Sudoeste – Paraná, 22/02/2021.

RICARDO ANTONIO ORTINA
Prefeito Municipal



Município de Santo Antonio do Sudoeste
Solicitação 112/2021

000118

Equipiano Página:1

Solicitação		<i>Emitido em</i>	<i>Quantidade de Itens</i>
<i>Número</i>	<i>Tipo</i>	22/02/2021	33
112	Aquisição de Material		
Solicitante		Processo Gerado	
<i>Código</i>	<i>Nome</i>	<i>Número</i>	
550168-7	RICARDO ANTONIO ORTINÁ	144/2021	
Local		Pagamento	
<i>Código</i>	<i>Nome</i>	<i>Forma</i>	
3	DEPTO DE ADMINISTRAÇÃO, REC HUMANOS, COMPRAS E PATRIMONIO	Valores serão repass	
Órgão		Prazo	
<i>Nome</i>		<i>Forma</i>	
04	SECRETARIA DE ADMINISTRACAO	5 Dias	
Entrega			
<i>Local</i>		<i>Prazo</i>	
Sede da Administração Municipal		5 Dias	

Descrição:

Alienação de bens móveis pertencentes ao Patrimônio Público Municipal considerados inservíveis para Administração Municipal

Justificativa:

Alienação de bens móveis pertencentes ao Patrimônio Público Municipal considerados inservíveis para a Administração Municipal

<i>Lote</i>					
001 Lote 001					
<i>Código</i>	<i>Nome</i>	<i>Unidade</i>	<i>Quantidade</i>	<i>Unitário</i>	<i>Valor</i>
015194	GOL AUV-5826	UN	1,00	7.000,00	7.000,00
VEICULO GOL, 1.0 Emotion GIV, marca Volkswagen, ano/modelo 2011/2012, cor branca, placas AUV-5826, RENAVAN 408614587					
TOTAL					7.000,00

<i>Lote</i>					
002 Lote 002					
<i>Código</i>	<i>Nome</i>	<i>Unidade</i>	<i>Quantidade</i>	<i>Unitário</i>	<i>Valor</i>
015195	MOTOCICLETA AOQ-6328	UN	1,00	300,00	300,00
MOTOCICLETA, Hunter 125 SE, marca Sundown, ano/modelo 2006/2007, cor prata, placas AOQ-6328, RENAVAN 915979535					
TOTAL					300,00

<i>Lote</i>					
003 Lote 003					
<i>Código</i>	<i>Nome</i>	<i>Unidade</i>	<i>Quantidade</i>	<i>Unitário</i>	<i>Valor</i>
015196	TRATOR VALMET	UN	1,00	9.000,00	9.000,00
TRATOR, 4x2, marca Valmet, cor amarela, código patrimonial 19732					
TOTAL					9.000,00

<i>Lote</i>					
004 Lote 004					
<i>Código</i>	<i>Nome</i>	<i>Unidade</i>	<i>Quantidade</i>	<i>Unitário</i>	<i>Valor</i>
015197	VEICULO 206 AMV-4670	UN	1,00	2.250,00	2.250,00
VEICULO 206, 1.0 Sensat, marca Peugeot, ano/modelo 2004/2005, cor prata, placas AMV-4670, RENAVAN 857400347					
TOTAL					2.250,00

<i>Lote</i>					
005 Lote 005					
<i>Código</i>	<i>Nome</i>	<i>Unidade</i>	<i>Quantidade</i>	<i>Unitário</i>	<i>Valor</i>
015198	MOTOCICLETA ARJ-5932	UN	1,00	350,00	350,00
MOTOCICLETA, Max 125 SED, marca Sundown, ano/modelo 2008/2008, cor prata, placas ARJ-5932, RENAVAN 143721534					
TOTAL					350,00

<i>Lote</i>					
006 Lote 006					
<i>Código</i>	<i>Nome</i>	<i>Unidade</i>	<i>Quantidade</i>	<i>Unitário</i>	<i>Valor</i>



Município de Santo Antonio do Sudoeste
Solicitação 112/2021

000119

Equipiano Página:2

015199	KOMBI AKH-4018	UN	1,00	2.500,00	2.500,00
VEICULO KOMBI, marca Volkswagen, ano/modelo 2002/2002, cor branca, placas AKH-4018, RENAVAN 784104980					
TOTAL					2.500,00

Lote
007 Lote 007

Código	Nome	Unidade	Quantidade	Unitário	Valor
015200	PÁ CARREGADIERA 75III	UN	1,00	13.000,00	13.000,00
PÁ CARREGADEIRA, 75 III, marca Michigan, cor amarela, código patrimonial 634					
TOTAL					13.000,00

Lote
008 Lote 008

Código	Nome	Unidade	Quantidade	Unitário	Valor
015201	UNO MILLE NGF-3298	UN	1,00	3.500,00	3.500,00
VEICULO UNO, Mille Fire Flex, marca Fiat, ano/modelo 2006/2007, cor cinza, placas NGF-3298, RENAVAN 903554275					
TOTAL					3.500,00

Lote
009 Lote 009

Código	Nome	Unidade	Quantidade	Unitário	Valor
015204	CAMINHAO BASCULANTE BBB-5212	UN	1,00	11.000,00	11.000,00
CAMINHÃO BASCULANTE, 14.000, marca Ford, ano/modelo 1988/1989, cor branca, placas BBB-5212, RENAVAN 523017464					
TOTAL					11.000,00

Lote
010 Lote 010

Código	Nome	Unidade	Quantidade	Unitário	Valor
015205	CAMINHAO MAC-5341	UN	1,00	5.000,00	5.000,00
CAMINHÃO BASCULANTE, L 1113, marca Mercedes Benz, ano/modelo 1973/1973, cor branca, placas MAC-5341, RENAVAN 515566624					
TOTAL					5.000,00

Lote
011 Lote 011

Código	Nome	Unidade	Quantidade	Unitário	Valor
015295	GOL AUZ-5961	UN	1,00	6.500,00	6.500,00
VEICULO GOL, 1.0 GIV, marca Volkswagen, ano/modelo 2012/2012, cor branca, placas AUZ-5961, RENAVAN 451481267					
TOTAL					6.500,00

Lote
012 Lote 012

Código	Nome	Unidade	Quantidade	Unitário	Valor
015207	VEICULO LAJ-2386	UN	1,00	4.500,00	4.500,00
VEICULO RANGER, XL, marca Ford, ano/modelo 1996/1996, cor verde, placas LAJ-2386, RENAVAN 659287706					
TOTAL					4.500,00

Lote
013 Lote 013

Código	Nome	Unidade	Quantidade	Unitário	Valor
015202	CAMINHAO APH-2309	UN	1,00	7.000,00	7.000,00
CAMINHÃO CARROCERIA, 1113, marca Mercedes Benz, ano/modelo 1977/1977, cor branca, placas APH-2309, RENAVAN 517713365					
TOTAL					7.000,00

Lote
014 Lote 014

Código	Nome	Unidade	Quantidade	Unitário	Valor
015206	SUCATA DE LUMINARIAS	UN	1,00	1.000,00	1.000,00
SUCATA DE LUMINÁRIAS E REATORES, quantidade aproximada de 600 (seiscentos) luminárias, aproximadamente 1.000 (Hum Mil) reatores, insumos inservíveis					



Município de Santo Antonio do Sudoeste
Solicitação 112/2021

000120

Equipilano

Página:3

TOTAL 1.000,00

Lote
015 Lote 015

Código	Nome	Unidade	Quantidade	Unitário	Valor
017390	SUCATA DE BATERIAS AUTOMOTIVAS SUCATA DE BATERIAS AUTOMOTIVAS, quantidade aproximada de 6.500 (Seis Mil e Quinhentos) quilos (KG), insumos inservíveis	UN	1,00	6.500,00	6.500,00
TOTAL					6.500,00

Lote
016 Lote 016

Código	Nome	Unidade	Quantidade	Unitário	Valor
017391	SIENA AQZ-1G54 VEICULO SIENA, ELX Flex, marca Fiat, ano/modelo 2009/2009, cor bege, placas AQZ-1G54, RENAVAL 124050247	UN	1,00	5.000,00	5.000,00
TOTAL					5.000,00

Lote
017 Lote 017

Código	Nome	Unidade	Quantidade	Unitário	Valor
017392	CELTA AQB-2A16 VEICULO CELTA, 4P Life, marca GM-Chevrolet, ano/modelo 2008/2009, cor prata, placas AQB-2A16, RENAVAL 965268659	UN	1,00	3.000,00	3.000,00
TOTAL					3.000,00

Lote
018 Lote 018

Código	Nome	Unidade	Quantidade	Unitário	Valor
017393	ASTRA ANT-9G36 Sedan Advantage, marca GM-Chevrolet, ano/modelo 2006/2007, cor preta, placas ANT-9G36, RENAVAL 885110129	UN	1,00	4.000,00	4.000,00
TOTAL					4.000,00

Lote
019 Lote 019

Código	Nome	Unidade	Quantidade	Unitário	Valor
017394	GOLF AKJ-4H67 VEICULO GOLF, 2.0, marca Volkswagen, ano/modelo 2002/2002, cor prata, placas AKJ-4H67, RENAVAL 786879823	UN	1,00	4.500,00	4.500,00
TOTAL					4.500,00

Lote
020 Lote 020

Código	Nome	Unidade	Quantidade	Unitário	Valor
017395	ONIBUS AET-4F28 VEICULO ONIBUS, B10M 6X2, marca Volvo, ano/modelo 1994/1994, cor branca, placas AET-4F28, RENAVAL 623109352	UN	1,00	15.000,00	15.000,00
TOTAL					15.000,00

Lote
021 Lote 021

Código	Nome	Unidade	Quantidade	Unitário	Valor
017396	CAVALO E CARRETA MGU-6I20 E MGB-1I91 VEICULO CAVALO/CARRETA CARROCERIA ABERTA, 380/Semi Reboque SR CA, marca Volvo/Randon, ano/modelo 2005/2006 - 2007/2007, cor prata/branca, placas MGU-6I20-MGB-1I91, RENAVAL 844801666/909747466	UN	1,00	90.000,00	90.000,00
TOTAL					90.000,00

Lote
022 Lote 022

Código	Nome	Unidade	Quantidade	Unitário	Valor
017397	SUCATA CARROCERIA SEMI REBOQUE SUCATA CARROCERIA, semirreboque/carga, marca Randon, ano/modelo 1986/1986, veículo com baixa no Detran	UN	1,00	1.000,00	1.000,00
TOTAL					1.000,00