



Prefeitura Municipal de Santo Antonio do Sudoeste
Estado do Paraná

PREGÃO ELETRÔNICO n° 040/2020

OBJETO: Aquisição de equipamento odontológico necessários para implementação dos atendimentos odontológicos da rede de saúde do Município.

1ª via

Lançamento: 04/06/2020

Abertura: 23/06/2020 - 14:00 horas

Nova Data de Abertura: 02/07/2020 - 14:00 horas

SITE TCE

SITE PMSAS

PUBLICAÇÕES AMP - TRIBUNA - () GAZETA - DIOE - () DOU



Município de Santo Antonio do Sudoeste

Estado Do Paraná

SOLICITAÇÃO AO DEPARTAMENTO DE LICITAÇÃO COM ESTIMATIVA DE QUANTIDADE E PREÇOS PARA FUTURAS AQUISIÇÕES

SECRETARIA/ DEPARTAMENTO SOLICITANTE: Secretaria de Saúde.

OBJETO DA LICITAÇÃO: Aquisição de equipamento odontológico necessários para implementação dos atendimentos odontológicos da rede de saúde do Município.

JUSTIFICATIVA: Tal aquisição se faz vista a necessidade de realizar os tratamentos odontológicos clínicos e preventivos aos pacientes do município com equipamento que obedeça aos princípios de biossegurança e ergonomia, assim aprimorando os pontos básicos de atendimento à saúde da rede municipal.

ITENS DA LICITAÇÃO:

Item	Produto/Serviço	Código produto/serviço	Quantidade	Unidade	Preço Unitário	Preço máximo total
1	<p>CADEIRA ODONTOLÓGICA COMPLETA (EQUIPO, SUGADOR E REFLETOR) - Cadeira com movimentos de subida e descida do assento e do encosto, com volta a zero, 03 programações de trabalho e 04 intensidades de luz do refletor, acionados pelo pedal de comando que deve ser integrado à base da cadeira, braço direito e braço esquerdo em integral skin, encosto de linhas arredondadas amplo e envolvente com curvatura anatômica e largura de 60 cm na região lombar, capacidade para atingir altura mínima de 39 cm no assento, articulação central única entre assento e encosto de cabeça articulado. Base da cadeira fabricada em chapa de aço maciça de no mínimo 3/8 (polegadas) de espessura, sistema pantográfico de elevação, encosto e base do assento fabricados em chapas de aço, lâmina do encosto de cabeça polida e cromada e guias da lâmina fabricados em aço, todas as superfícies metálicas devem possuir banho de proteção contra oxidação e pintura lisa nas superfícies aparentes, sistema fuso de inclinação do encosto e elevação do assento, transformador de 12V para alimentação do refletor, relê de partida e fusível de proteção, estofamento em espuma de poliuretano revestido com PVC expandido lavável e sem costura, com opção de cores. Este equipamento deve ter garantia de 02 anos e assistência técnica autorizada do fabricante.</p> <p>EQUIPO ODONTOLÓGICO: Tipo cart, com base móvel sobre quatro rodízios, pedestal com linhas arredondadas, puxadores bilaterais, seleção automática das pontas controlada por um bloco de acionamento pneumático (sistema BAP), suporte de pontas e peça única e destacável que permita a higienização, alma estrutural em aço, corpo e capas em ABS. Deve possuir uma bandeja em alumínio anodizado, terminal para micro motor ,</p>	16910	1	UN	R\$ 19.313,33	R\$ 19.313,33



Município de Santo Antonio do Sudoeste

Estado Do Paraná

<p>terminal para alta rotação, seringa triplíce com bico removível e autoclavável e jato de bicarbonato acoplado a mesa auxiliar. As mangueiras devem ser tipo Oblate lisa e flexível.</p> <p>REFLETOR ODONTOLÓGICO: Monofocal, com 04 intensidades de luz, acionado no pedal de comando e acoplado ao braço vertical do equipo fixo a cadeira, dotado de cabeçote com puxador incorporado e espelho multifacetado com tratamento multicoating que produz luz led ou alógena uniformemente distribuída, temperatura de cor de 5500° kelvin aprox., campo de iluminação 8 x 18cm à 80cm de distância com 20.000 Lux, , sistema de troca fácil da lâmpada (sem a utilização de ferramentas), protetor da lâmpada e espelho em policarbonato transparente, transformador com seleção de voltagem, braços com linhas arredondadas e pintura lisa.</p> <p>UNIDADE AUXILIAR: Acoplada à cadeira, com estrutura interna fabricada em alumínio com pintura lisa, bacia removível para desinfecção em cerâmica esmaltada com ralo separador de detritos, registro para acionamento da água da cuspeira, 02 terminais para sucção em alumínio de superfície lisa com acionamento automático, suporte de pontas maciço em poliacetal com formas arredondadas, caixa de esgoto selada em PVC com respiro e abafador; separador de detritos conectado à mangueira de sucção com tela de aço inoxidável.</p> <p>MOCHO: Com sistema de elevação do assento e encosto, sendo os movimentos de subida e descida do assento acionados por uma alavanca com o movimento de descida impulsionado pelo peso do usuário e de subida por ação de uma mola. Ambos os movimentos devem ser amortecidos por um sistema de gás pressurizado, possuir uma alavanca, localizada abaixo do assento, para regulagem da altura do assento. Deve possuir base com 05 rodízios de grande resistência estrutural, assento com conformação anatômica que se amolda ao contorno das pernas e encosto com estofamentos em poliuretano injetado e recobertos em PVC expandido sem costuras e lavável. ALTURA MÁXIMA DO ASSENTO: 550 mm / ALTURA MÍNIMA DO ASSENTO: 450 mm / DIÂMETRO DO ASSENTO: 360 mm</p>					
TOTAL					R\$ 19.313,33



Município de Santo Antonio do Sudoeste

Estado Do Paraná

PRAZO DE ENTREGA: 10 Dias.

LOCAL DE ENTREGA: Secretaria de Saúde

Esta solicitação é exclusiva da Secretaria de Administração, onde este presente documento visa **SOLICITAR** a futura aquisição dos itens supracitados.

Saliento que é de minha total **RESPONSABILIDADE** todas as informações fornecidas, tais como descritivo técnico e justificativa da real necessidade da aquisição dos itens mencionados. No qual as mesmas serão dispostas ao Departamento de Licitações, bem como a realização e conferência dos orçamentos para tal processo.

Santo Antonio do Sudoeste, 04/06/2020.



MARIA ELISA GOMES ALVES PEREIRA
Secretária de Saúde

ODONTOMEDI®

produtos odontológicos e hospitalares

A PREFEITURA MUNICIPAL DE SANTO ANTÔNIO DO SUDOESTE

NOME DA EMPRESA: ODONTOMEDI – PRODUTOS ODONTOLÓGICOS E HOSPITALARES
LTDA

CNPJ: 06.194.440/0001-03

INSCRIÇÃO ESTADUAL: 90303882-99

ENDEREÇO: AV. LUIZ ANTÔNIO FAEDO, 1612

CIDADE: FRANCISCO BELTRÃO / PARANÁ

CEP: 85601-275

TELEFONE: (46) 3524-1834

RESPONSÁVEL: ANIMARI T. GUIMARÃES

RG: 1.486.527-8 PR

VALIDADE DA PROPOSTA: 60 DIAS

Item	Descrição do Produto	V. Unit.
1	Cadeira odontológica	20.550,00
	TOTAL	20.550,00

FRANCISCO BELTRÃO, 12 DE MAIO DE 2020

Ricardo Guimarães Neto

RICARDO GUIMARÃES NETO
RESPONSÁVEL PELO ORÇAMENTO

06.194.440/0001-03
ODONTOMEDI - PRODUTOS
ODONTOLÓGICOS E
HOSPITALARES LTDA.
Av. Luiz Antônio Faedo, 1612
Industrial - CEP 85601-275
Francisco Beltrão - Paraná

Fone/Fax: **46 3524.1834**

Rua Luiz Antônio Faedo, 1612

Sala 01 .Bairro Industrial .85601-275 .Francisco Beltrão .PR

e-mail: odontomedifb@hotmail.com



MC MEDICALL PRODUTOS MÉDICO HOSPITALARES - EIRELI ME
CNPJ: 27.330.244/0001-99

IE: 907.451.96-84

00005

**PREFEITURA MUNICIPAL DE SANTO ANTONIO DO SUDOESTE
ESTADO DO PR**

ORÇAMENTO

Proponente: MC MEDICALL PRODUTOS MEDICOS HOSPITALARES EIRELI ME		
Endereço: AV RONDONIA, 3640	BAIRRO: ZONA VII	Cidade: UMUARAMA-PR
CNPJ: 27.330.244/0001-99	I.E.: 907.45196-84	
DADOS BANCARIOS: BANCO BRASIL (001) – AG. 0645-9 - C/C 60377-5		
Telefone Fax (44) 3038-2269	E-MAIL: licitacao.umu@mcmedicall.com.br	

DESCRIÇÃO DO PRODUTO: CADEIRA ODONTOLÓGICA COMPLETA
CADEIRA ODONTOLÓGICA, ESTRUTURAS EM AÇO, PINTURA
ELETROSTÁTICA OU À
BASE DE EPÓXI. ESTOFAMENTO COM APOIO LOMBAR, RECOBERTO
COM POLIURETANO
INJETADO DE ALTA DENSIDADE, REVESTIDO COM MATERIAL LAMINADO
E SEM
COSTURA. BASE ANTIDERRAPANTE EM DEBRUN. ENCOSTO DE CABEÇA
ANATÔMICO
COM REGULAGEM DE ALTURA. APOIO DOS BRAÇOS FIXOS OU
DOBRÁVEIS.
FUNCIONAMENTO SEMIAUTOMÁTICO OU ELETROMECHANICO,
ACIONAMENTO ATRAVÉS
DE PEDAL DE COMANDO, COM NO MÍNIMO 3 (TRÊS) POSIÇÕES DE
TRABALHO
PROGRAMÁVEIS. ALTURA DO ASSENTO EM RELAÇÃO AO SOLO: MÍNIMA
DE 450 MM E
MÁXIMA DE 900 MM.
EQUIPO ODONTOLÓGICO. ACOPLADO À CADEIRA. ESTRUTURAS EM
AÇO,
PINTURA ELETROSTÁTICA OU À BASE DE EPÓXI. DEVE POSSUIR NO
MÍNIMO TRÊS
TERMINAIS COM CONEXÃO DO TIPO BORDEN E UMA SERINGA TRÍPLICE
INCORPORADA,
COM BICO REMOVÍVEL E AUTOCLAVÁVEL. MANGUEIRAS LISAS, LEVES
E FLEXÍVEIS.
PEDAL PARA AJUSTE DAS PONTAS COM ACIONAMENTO PNEUMÁTICO.

AV. RONDÔNIA, 3640 - ZONA VII - CEP: 87503-470
UMUARAMA - PR - FONE: (44) 3624-6817 / 3362-1236

00006

MediCall
 Produtos Médico Hospitalares

MC MEDICALL PRODUTOS MÉDICO HOSPITALARES - EIRELI ME
CNPJ: 27.330.244/0001-99
IE: 907.451.96-84

BANDEJA EM INÓX. COM NEGATOSCÓPIO. REFLETOR ODONTOLÓGICO. ESTRUTURAS EM AÇO, PINTURA ELETROSTÁTICA OU À BASE DE EPÓXI. LUZ EM LED OU HALÓGENA. ACIONAMENTO ATRAVÉS DE PEDAL DA CADEIRA ODONTOLÓGICA. PROTETOR EM ACRÍLICO. PUXADORES BILATERAIS. UNIDADE ODONTOLÓGICA. ACOPLADA À CADEIRA ESTRUTURAS EM AÇO, PINTURA ELETROSTÁTICA OU À BASE DE EPÓXI. CORPO REVESTIDO EM POLIESTIRENO. CUBA REMOVÍVEL. COM NO MÍNIMO UM SUCTOR. ACIONAMENTO AUTOMÁTICO. MANGUEIRAS ARREDONDADAS, LEVES, FLEXÍVEIS, E ENGATE RÁPIDO. SISTEMA DE REGULAGEM DA VAZÃO DA ÁGUA. SUGADOR DUPLO, MESA AUXILIAR UM JATO DE BICRIBONATO.

Marca: D700 MODELO:D1
VALOR:R\$ 17.890,00

Umuarama, PR 15 de maio de 2020.

27.330.244/0001-99
MC MEDICALL PRODUTOS MÉDICO
HOSP. EIRELI - ME
AVENIDA RONDÔNIA, 3640
ZONA VII - CEP: 87503-470
UMUARAMA - PARANA
I.E. 907.45196-84

Prazo de validade: 30 dias.
Prazo de entrega: á combinar.

AV. RONDÔNIA, 3640 - ZONA VII - CEP: 87503-470
UMUARAMA - PR - FONE: (44) 3624-6817 / 3362-1236

À PREFEITURA MUNICIPAL DE SANTO ANTONIO DO SUDOESTE - PR
GUARAPUAVA, 07 DE MAIO DE 2020.

ITEM	QTDE.	DESCRIÇÃO	VALOR UNIT.	TOTAL
1	1	CADEIRA ODONTOLÓGICA COMPLETA - CAIXA COMANDO INTEGRADA - ESTRUTURA COR BRANCA ESTOF SLIM S PVC (FIXAÇÃO POR PARAFUSOS) UNIDADE DE AGUA FIXA CAB REFL DE LAMP. HALOGENA PERSUS L MOCHO STANDARD FIT ESTOFAMENTO MOCHO SLIM KIT BRACO DIR II CAD SYN POP / POP STAR - KIT TAMPO INOX P/ EQUIPO ARTUS - POP	R\$ 19.500,00	R\$ 19.500,00
TOTAL				R\$ 19.500,00

Aline de Freitas
HORTOPLUS PRODUTOS ODONTOLÓGICOS E HOSPITALARES LTDA - ME
Aline de Freitas
Dpt. Licitações

CNPJ: 17.676.642/0001-08
ICMS: 906.24605-87
HORTOPLUS PRODUTOS ODONTOLÓGICOS
E HOSPITALARES LTDA - ME.
R. FRANCISCO PIRES DA ROCHA, 309
SALA 2 - BONSUCESSO
CEP 85045-010 GUARAPUAVA - PR



Município de Santo Antonio do Sudoeste

Solicitação 237/2020

Termo de Referência

00008

Página:1

Solicitação

Número **237** Tipo **Aquisição de Material** Emitido em **03/06/2020** Quantidade de itens **1**

Solicitante

Código **550004-4** Nome **MARIA ELISA GOMES ALVES PEREIRA** Processo Gerado **324/2020**

Local

Código **81** Nome **GABINETE DA SECRETARIA DE SAUDE**

Órgão

Nome **08 SECRETARIA DE SAUDE** Pagamento **EM ATÉ 30 DIAS APÓS**

Entrega

Local **SECRETARIA MUNICIPAL DE SAÚDE** Prazo **10 Dias**

Descrição:

Aquisição de equipamento odontológico necessários para implementação dos atendimentos odontológicos da rede de saúde do Município

Justificativa:

Tal aquisição se faz vista a necessidade de realizar os tratamentos odontológicos clínicos e preventivos aos pacientes do município com equipamento que obedeça aos princípios de biossegurança e ergonomia, assim aprimorando os pontos básicos de atendimento a saúde da rede municipal.

Lote

001 Lote 001

Código	Nome	Unidade	Quantidade	Unitário	Valor
016910	CADEIRA ODONTOLÓGICA COMPLETA (Equipo, Sugador e Refletor)	UN	1,00	19.313,33	19.313,33

Cadeira com movimentos de subida e descida do assento e do encosto, com volta a zero, 03 programações de trabalho e 04 intensidades de luz do refletor, acionados pelo pedal de comando que deve ser integrado à base da cadeira, braço direito e braço esquerdo em integral skin, encosto de linhas arredondadas amplo e envolvente com curvatura anatômica e largura de 60 cm na região lombar, capacidade para atingir altura mínima de 39 cm no assento, articulação central única entre assento e encosto de cabeça articulado. Base da cadeira fabricada em chapa de aço maciça de no mínimo 3/8 (polegadas) de espessura, sistema pantográfico de elevação, encosto e base do assento fabricados em chapas de aço, lâmina do encosto de cabeça polida e cromada e guias da lâmina fabricados em aço, todas as superfícies metálicas devem possuir banho de proteção contra oxidação e pintura lisa nas superfícies aparentes, sistema fuso de inclinação do encosto e elevação do assento, transformador de 12V para alimentação do refletor, relê de partida e fusível de proteção, estofamento em espuma de poliuretano revestido com PVC expandido lavável e sem costura, com opção de cores. Este equipamento deve ter garantia de 02 anos e assistência técnica autorizada do fabricante.

EQUIPO ODONTOLÓGICO: Tipo cart, com base móvel sobre quatro rodízios, pedestal com linhas arredondadas, puxadores bilaterais, seleção automática das pontas controlada por um bloco de acionamento pneumático (sistema BAP), suporte de pontas e peça única e destacável que permita a higienização, alma estrutural em aço, corpo e capas em ABS. Deve possuir uma bandeja em alumínio anodizado, terminal para micro motor, terminal para alta rotação, seringa triplice om bico removível e autoclavável e jato de bicarbonato acoplado a mesa auxiliar. As manguerias devem ser tipo Oblate lisa e flexível.

REFLETOR ODONTOLÓGICO: Monofocal, com 04 intensidades de luz, acionado no pedal de comando e acoplado ao braço vertical do equipo fixo a cadeira, dotado de cabeçote com puxador incorporado e espelho multifacetado com tratamento multicoating que produz luz led ou alógena uniformemente distribuída, temperatura de cor de 5500° kelvin aprox., campo de iluminação 8 x 18cm à 80cm de distância com 20.000 Lux, sistema de troca fácil da lâmpada (sem a utilização de ferramentas), protetor da lâmpada e espelho em policarbonato transparente, transformador com seleção de voltagem, braços com linhas arredondadas e pintura lisa.

UNIDADE AUXILIAR: Acoplada à cadeira, com estrutura interna fabricada em alumínio com pintura lisa, bacia removível para desinfecção em cerâmica esmaltada com ralo separador de detritos, registro para acionamento da água da cuspeira, 02 terminais para sucção em alumínio de superfície lisa com acionamento automático, suporte de pontas maciço em poliacetil com formas arredondadas, caixa de esgoto selada em PVC com respiro e abafador; separador de detritos conectado à mangueira de sucção com tela de aço inoxidável.

MOCHO: Com sistema de elevação do assento e encosto, sendo os movimentos de subida e descida do assento acionados por uma alavanca com o movimento de descida impulsionado pelo peso do usuário e de subida por ação de uma mola. Ambos os movimentos devem ser amortecidos por um sistema de gás pressurizado, possuir uma alavanca, localizada abaixo do assento, para regulagem da altura do assento. Deve possuir base com 05 rodízios de grande resistência estrutural, assento com conformação anatômica que se amolda ao contorno das



Município de Santo Antonio do Sudoeste

Solicitação 237/2020

Termo de Referência

00009

Página 2

pernas e encosto com estofamentos em poliuretano injetado e recobertos em PVC expandido sem costuras e lavável. ALTURA MÁXIMA DO ASSENTO: 550 mm / ALTURA MÍNIMA DO ASSENTO: 450 mm / DIÂMETRO DO ASSENTO: 360 mm

TOTAL 19.313,33

TOTAL GERAL 19.313,33



MUNICÍPIO DE SANTO ANTONIO DO SUDOESTE

ESTADO DO PARANÁ

00010

PARECER CONTÁBIL

ASSUNTO: Aquisição de equipamento odontológico necessários para implementação dos atendimentos odontológicos da rede de saúde do Município.

1 RETROSPECTO

Trata-se de **fase interna** de licitação, onde procedimento veio acompanhado da Solicitação com Estimativa de Quantidade e Preços, Orçamentos e o Termo de Referência.

O Departamento de Licitações encaminhou os autos para avaliação contábil por parte desta Secretaria, levando-se em consideração o disposto no artigo 38, inciso VI e parágrafo único, da Lei nº 8.666/93.

É o relatório.

2 CONCLUSÃO

ANTE O EXPOSTO, esta Secretaria de Contabilidade e Finanças, **CERTIFICA** que para validade dos atos:

- i. Há recursos orçamentários para pagamento das obrigações originadas da Aquisição de equipamento odontológico necessários para implementação dos atendimentos odontológicos da rede de saúde do Município., ao custo máximo de **R\$ 19.313,33 (Dezenove Mil, Trezentos e Treze Reais e Trinta e Três Centavos)**;
- ii. Que os gastos com esta licitação não comprometem os recursos mínimos destinados à saúde e à educação. O parecer contábil constitui exigência prescrita nos artigos 212 e 216, parágrafo 6º, ambos da Constituição Federal de 1988. O artigo 212 impõe aos entes federados a vinculação de parcela da arrecadação tributária, enquanto que o artigo 216, parágrafo 6º apenas faculta a vinculação de tais receitas. Além disso, o artigo 167 da Carta Política abre uma exceção à regra da impossibilidade de vinculação da receita proveniente de impostos, autorizando, contudo, quando se tratar de repasses destinados à saúde e à educação;
- iii. Que existe adequação orçamentária e financeira compatíveis com o Plano Plurianual (PPA) e a Lei de Diretrizes Orçamentárias (LDO), conforme abaixo:

Dotações					
Exercício da despesa	Conta da despesa	Funcional programática	Fonte de recurso	Natureza da despesa	Grupo da fonte
2020	2880	08.001.10.301.1001.2040	518	4.4.90.52.00.00	Do Exercício

É o parecer, submetido a honrosa apreciação de Vossa Senhoria.

Santo Antonio do Sudoeste – Paraná, 04/06/2020.

ANA MARIA BANDEIRA
Contadora
CRC 066191/PR



PARECER JURÍDICO

ASSUNTO: Aquisição de equipamento odontológico necessários para implementação dos atendimentos odontológicos da rede de saúde do Município.

1 RETROSPECTO

Trata-se de *fase interna* de licitação em que o GABINETE DA SECRETARIA DE SAUDE, pretende a disposta aquisição ao custo máximo de **R\$ 19.313,33 (Dezenove Mil, Trezentos e Treze Reais e Trinta e Três Centavos)**.

O procedimento veio acompanhado da Solicitação com Estimativa de Quantidade e Preços, Orçamentos e o Termo de Referência e Parecer Contábil.

O Departamento de Licitações encaminhou os autos para avaliação jurídica por parte desta Procuradoria Jurídica, levando-se em consideração o disposto no artigo 38, inciso VI e parágrafo único, da Lei nº 8.666/93.

É o relatório.

2 FUNDAMENTAÇÃO

2.1 CONSIDERAÇÕES GERAIS SOBRE O PROCEDIMENTO LICITATÓRIO

A obrigatoriedade de licitar consta na Constituição Federal de 1988, em seu artigo 37, inciso XXI.

O procedimento licitatório visa garantir não apenas a seleção da proposta mais vantajosa para a Administração, mas sim, visa assegurar o princípio constitucional da isonomia entre os potenciais prestadores do serviço ou fornecedores do objeto pretendido pelo Poder Público.

Entretanto, como destacado acima, a própria Constituição Federal, em seu artigo 37, inciso XXI, ao fazer exigência da licitação, ressalva "***aos casos especificados na legislação***", abre a possibilidade da lei ordinária fixar hipóteses para estabelecer exceções à regra de licitar, que é exatamente o que se observa pela disposição dos artigos 24 e 25 da Lei nº 8.666/93, que tratam, respectivamente, sobre os casos de dispensa e inexigibilidade de licitação.

Paralelamente, o artigo 15 da Lei nº 8.666/93 e o artigo 11 da Lei 10.520/02 preveem que as contratações de serviços e a aquisição de bens, poderão ser processadas através do Sistema de Registro de Preços, preferencialmente adotando-se a modalidade pregão.

Feitas essas considerações prévias, passa-se ao exame do caso concreto.

2.2 O CASO CONCRETO

Levando-se em consideração os documentos que instruem o presente procedimento, e aqueles que são necessários em todos e quaisquer procedimentos licitatórios, passa a analisá-los, objetivamente:

1. **Modalidade:** por tratar-se de **aquisição de equipamento** o pregão é a modalidade



MUNICÍPIO DE SANTO ANTONIO DO SUDOESTE

ESTADO DO PARANÁ

00012

adequada para a licitação pretendida, como prevê artigo 1º da Lei nº 10.520/02; na forma eletrônica conforme Decreto 10.024/2019.

- II. **Tipo de apuração:** Menor Preço, Por item;
- III. **Justificativa de preço:** ao Termo de Referência foram anexados orçamentos, sendo que o preço que a Administração está disposta a pagar corresponde a média dos valores pesquisados, conforme solicitação anexa. Salienta-se que fica excluída da análise deste parecer a verificação da compatibilidade dos preços fixados no Termo de Referência com os de mercado, já que estes são objeto de pesquisa e valorização exclusiva do servidor solicitante da contratação.
- IV. **Justificativa de quantidade:** ao Termo de Referência foram anexados adequadamente as quantidades pretendidas com base nas necessidades das Secretárias da municipalidade, conforme solicitação anexa. Salienta-se que fica excluída da análise deste parecer a verificação da compatibilidade das quantidades fixadas no Termo de Referência, já que estes são objeto de pesquisa e valorização exclusiva do servidor solicitante da contratação.
- V. **Parecer contábil:** a Secretaria de Contabilidade e Finanças exarou parecer no qual atesta que os gastos com esta licitação não comprometem os recursos mínimos destinados à saúde e à educação. O parecer contábil constitui exigência prescrita nos artigos 212 e 216, parágrafo 6º, ambos da Constituição Federal de 1988. O artigo 212 impõe aos entes federados a vinculação de parcela da arrecadação tributária, enquanto que o artigo 216, parágrafo 6º apenas faculta a vinculação de tais receitas. Além disso, o artigo 167 da Carta Política abre uma exceção à regra da impossibilidade de vinculação da receita proveniente de impostos, autorizando, contudo, quando se tratar de repasses destinados à saúde e à educação.
- VI. **Edital:** o edital atende às exigências prescritas na Lei nº 10.520/02, e no artigo 48, inciso I, da Lei Complementar nº 123/06, alterado pela Lei Complementar nº 147/14, que impõe que a Administração Pública realize processo licitatório destinado exclusivamente à participação de microempresas e empresas de pequeno porte nos itens de contratação cujo valor seja de até R\$ 80.000,00 (oitenta mil reais), e nos casos de valores superiores, estabelece no certame cota de até 25% (vinte e cinco por cento) para bens de natureza divisível do objeto, para a contratação de microempresas e empresas de pequeno porte.

3 CONCLUSÃO

ANTE O EXPOSTO, esta Procuradoria Jurídica **OPINA** pela **viabilidade** da Aquisição de equipamento odontológico necessários para implementação dos atendimentos odontológicos da rede de saúde do Município, via **Pregão, tipo Menor Preço, Por item** ao custo máximo de **R\$ 19.313,33 (Dezenove Mil, Trezentos e Treze Reais e Trinta e Três Centavos)**.

Ainda, como condição de validade dos atos, o Departamento de Licitações ainda deverá, nessa ordem:

- i. No prazo de 3 (três) dias, comunicar a autoridade superior (Prefeito Municipal),



MUNICÍPIO DE SANTO ANTONIO DO SUDOESTE

00013

ESTADO DO PARANÁ

- para ratificação;
- ii. Publicar o Pregão nos veículos de publicação oficiais, no prazo mínimo de 8 (oito) dias úteis exigidos na Lei 10.520/02; e,
 - iii. Publicar no Mural de Licitações do Tribunal de Contas do Estado do Paraná, conforme determina o artigo 2º, inciso I, da Instrução Normativa nº 37/2009, do TCE/PR.

É o parecer, submetido a honrosa apreciação de Vossa Senhoria.

Santo Antonio do Sudoeste – Paraná, 04/06/2020.

CINTIA FERNANDA LANZARIN
Procuradora Geral
Advogada - OAB 32.208-PR



TERMO DE AUTORIZAÇÃO DE ABERTURA DE LICITAÇÃO

O PREFEITO MUNICIPAL, na qualidade de Ordenador de Despesas, responsável pela Prefeitura Municipal, no uso de suas atribuições legais e,

Considerando, a necessidade da Aquisição de equipamento odontológico necessários para implementação dos atendimentos odontológicos da rede de saúde do Município..

Considerando, o Parecer Contábil no qual atesta que os gastos com esta licitação não comprometem os recursos mínimos destinados à saúde e à educação, havendo adequação orçamentária e financeira da despesa, a Lei Orçamentária em vigor neste exercício, bem como, compatibilidade com o Plano Plurianual (PPA) e a Lei de Diretrizes Orçamentárias (LDO) e saldo orçamentário suficiente conforme exarado pela Contadora deste Município.

Considerando, o Parecer Jurídico opina pela viabilidade da Aquisição de equipamento odontológico necessários para implementação dos atendimentos odontológicos da rede de saúde do Município., via Pregão, ao custo máximo de **R\$ 19.313,33 (Dezenove Mil, Trezentos e Treze Reais e Trinta e Três Centavos)**, emitido pela Procuradora Jurídica deste Município.

Resolve:

- i. Autorizar a realização da supracitada despesa;
- ii. Determinar ao Departamento de Licitações o impulso do procedimento adequado à seleção de fornecedor/prestador através de licitação ou contratação direta, conforme for a hipótese mais vantajosa ao Erário Municipal.

Registre-se, Publique-se e Cumpra-se.

Santo Antonio do Sudoeste – Paraná, 04/06/2020.

ZELIRIO PERON FERRARI
Prefeito Municipal



MUNICÍPIO DE SANTO ANTONIO DO SUDOESTE

ESTADO DO PARANÁ

AVISO DE LICITAÇÃO
 EDITAL DE PREGÃO ELETRÔNICO Nº 040/2020
 PROCESSO Nº 325/2020
EXCLUSIVA PARA MICROEMPRESA E EMPRESA DE PEQUENO PORTE
 UASG 987857

O MUNICÍPIO DE SANTO ANTONIO DO SUDOESTE Estado do Paraná, por seu Prefeito Municipal, Senhor ZELIRIO PERON FERRARI, e o Pregoeiro, designado pela Portaria nº 20.412/2020, no uso de suas atribuições legais, avisa aos interessados que fará realizar no dia 23/06/2020, as 14:00 horas, a abertura da licitação na modalidade de Pregão Eletrônico, tipo menor preço Por item, que tem por objeto: Aquisição de equipamento odontológico necessários para implementação dos atendimentos odontológicos da rede de saúde do Município.

Abertura das propostas e Recebimento dos lances: a partir das 14:00 horas do dia 23 de junho de 2020.

Edital na íntegra, inclusive com anexos, à disposição no Departamento de Licitações, no site www.pmsas.pr.gov.br/licitações ou www.comprasgovernamentais.gov.br.

Demais informações telefone (46) 3563-8000 e ainda por e-mail licitacao@pmsas.pr.gov.br.

Santo Antônio do Sudoeste-PR, 04 de junho de 2020.

 ZELIRIO PERON FERRARI
 Prefeito Municipal

 MAICON CAMARGO DE SOUZA
 Pregoeiro

CERTIDÃO DE PUBLICAÇÃO	
DATA:	08/06/2020
JORNAL:	AMP
EDIÇÃO:	2026
DEPARTAMENTO DE LICITAÇÃO	

CERTIDÃO DE PUBLICAÇÃO	
DATA:	08/06/2020
JORNAL:	DIOE
EDIÇÃO:	10701
DEPARTAMENTO DE LICITAÇÃO	

VALOR TOTAL: R\$ 90.927,92 (Noventa Mil, Novecentos e Vinte e Sete Reais e Noventa e Dois Centavos)
VIGÊNCIA: 02/06/2021

Santo Antonio do Sudoeste, em 03/06/2020.

ZELIRIO PERON FERRARI

Prefeito Municipal

Publicado por:

Eliane Brum

Código Identificador:D62FA17E

**MUNICIPIO DE SANTO ANTONIO DO SUDOESTE
EXTRATO ADITIVO Nº 1 DO CONTRATO
ADMINISTRATIVO Nº 322/2019**

Pregão Nº 95/2019

OBJETO: Aquisição de materiais de expediente e tecidos para as secretarias da administração municipal..

CONTRATANTE: MUNICIPIO DE SANTO ANTONIO DO SUDOESTE - PR;

CONTRATADA: BELINKI & SOUZA LTDA;

VALOR REAJUSTE: 15,21 (Quinze reais e vinte um centavos)

DATA DA ASSINATURA: 04/06/2020

Pela Contratante

ZELIRIO PERON FERRARI

Prefeito Municipal e

Pela Contratada

PAULO RODRIGO DE SOUZA

Representante Legal

Publicado por:

Eliane Brum

Código Identificador:F4D9118D

**MUNICIPIO DE SANTO ANTONIO DO SUDOESTE
EXTRATO DO CONTRATO Nº 125/2020**

PREGÃO PRESENCIAL Nº 034/2020

CONTRATANTE: MUNICIPIO DE SANTO ANTONIO DO SUDOESTE - PR

CONTRATADA: CANELLO E CANELLO EQUIPAMENTOS AGRICOLAS LTDA – EPP

CNPJ Nº 14.181.074/0001-86

Representante: DANIEL CANELLO

CPF nº 092.849.539-60

OBJETO: Aquisição de Pulverizador agrícola para a Secretaria de Agricultura e Abastecimento Rural Sustentável..

VALOR TOTAL: R\$ 24.850,00 (Vinte e Quatro Mil, Oitocentos e Cinquenta Reais)

VIGÊNCIA: 03/06/2021

Santo Antonio do Sudoeste, em 04/06/2020.

ZELIRIO PERON FERRARI

Prefeito Municipal

Publicado por:

Eliane Brum

Código Identificador:52C61FF4

**MUNICIPIO DE SANTO ANTONIO DO SUDOESTE
EXTRATO DO CONTRATO Nº 126/2020**

PREGÃO PRESENCIAL Nº 035/2020

CONTRATANTE: MUNICIPIO DE SANTO ANTONIO DO SUDOESTE - PR

CONTRATADA: Andréia Bassorici ME

CNPJ Nº 30.976.954/0001-03

Representante: ANDREIA BASSORICI

CPF nº 015.217.320-00

OBJETO: Aquisição de Plaina Niveladora para a Secretaria de Obras e Serviços Públicos.

VALOR TOTAL: R\$ 27.399,00 (Vinte e Sete Mil, Trezentos e Noventa e Nove Reais)

VIGÊNCIA: 03/06/2021

Santo Antonio do Sudoeste, em 04/06/2020.

ZELIRIO PERON FERRARI

Prefeito Municipal

Publicado por:

Eliane Brum

Código Identificador:BB8B63F9

**MUNICIPIO DE SANTO ANTONIO DO SUDOESTE
AVISO DE LICITAÇÃO**

EDITAL DE PREGÃO ELETRÔNICO Nº 040/2020

PROCESSO Nº 325/2020

EXCLUSIVA PARA MICROEMPRESA E EMPRESA DE PEQUENO PORTE

UASG 987857

O MUNICÍPIO DE SANTO ANTONIO DO SUDOESTE Estado do Paraná, por seu Prefeito Municipal, Senhor ZELIRIO PERON FERRARI, e o Pregoeiro, designado pela Portaria nº 20.412/2020, no uso de suas atribuições legais, avisa aos interessados que fará realizar no dia 23/06/2020, as 14:00 horas, a abertura da licitação na modalidade de Pregão Eletrônico, tipo menor preço Por item, que tem por objeto: Aquisição de equipamento odontológico necessários para implementação dos atendimentos odontológicos da rede de saúde do Município.

Abertura das propostas e Recebimento dos lances: a partir das 14:00 horas do dia 23 de junho de 2020.

Edital na íntegra, inclusive com anexos, à disposição no Departamento de Licitações, no site www.pmsas.pr.gov.br/licitações ou www.comprasgovernamentais.gov.br.

Demais informações telefone (46) 3563-8000 e ainda por e-mail licitacao@pmsas.pr.gov.br.

Santo Antônio do Sudoeste-PR, 04 de junho de 2020.

ZELIRIO PERON FERRARI

Prefeito Municipal

MAICON CAMARGO DE SOUZA

Pregoeiro

Publicado por:

Eliane Brum

Código Identificador:6F7F4333

**MUNICIPIO DE SANTO ANTONIO DO SUDOESTE
EXTRATO ADITIVO Nº 1 DO CONTRATO
ADMINISTRATIVO Nº 299/2019**

Pregão Nº 91/2019

OBJETO: Aquisição de mobiliário e equipamentos diversos para uma creche – Resolução CD/FNDE 14/2012..

CONTRATANTE: MUNICIPIO DE SANTO ANTONIO DO SUDOESTE - PR;

CONTRATADA: GESUL COMERCIAL LTDA;

VALOR SUPRESSÃO: 990,00 (Novecentos e noventa e nove reais)

DATA DA ASSINATURA: 04/06/2020

Pela Contratante:

ZELIRIO PERON FERRARI

Prefeito Municipal

E Pela Contratada:

GEISLA ANTONELLI RAYZER FLACH

Representante Legal

22/06/2020 às 08h00min, no Município de Santa Helena.
Edital: O caderno de Instruções para Licitação e anexos está disponível no site: (www.santahelena.pr.gov.br, portal do cidadão/fornecedor) e junto ao Departamento De Licitações, Compras e Contratos do Município de Santa Helena no horário de expediente, das 07h30min às 11h30min, das 13h30min às 17h30min.
Publique - se, Santa Helena - PR, 02/06/2020.

EDUARDO DANIEL DEMENIGHI
SECRETÁRIO MUNICIPAL DE PLANEJAMENTO
48663/2020

Santa Tereza do Oeste

**EXTRATO DE CONTRATO N. 113/2020,
DECORRENTE DA CONCORRENCIA Nº 002/2020**
CONTRATANTE: Município de Santa Tereza do Oeste - Pr
CONTRATADA: C S Engenharia Eireli - EPP
OBJETO: Execução de 9.538,31 m² de Recapeamento em CBUQ de Vias com serviço de limpeza e lavagem de pista, pintura e sinalização na Av. Brasília (entre rua Ponta Porã e rua Anita Garibaldi) Rua Internacional (entre rua Ponta Porã e Rua Anita Garibaldi) Rua Guarapuava (entre rua Internacional e Av. Brasília) Rua Anita Garibaldi (entre Rua Internacional e Av. Brasília), conforme Contrato de Empréstimo n. 0000/0359-3 - Projeto 33.
VALOR: R\$ 499.580,00 (Quatrocentos e noventa e nove mil quinhentos e oitenta reais).
VIGÊNCIA: 270 (duzentos e setenta) dias, contados da data da assinatura do Contrato de Empreitada.
PRAZO DE EXECUÇÃO: 90 (noventa) dias à partir da Ordem de Serviço.

Elio Marciniak
Prefeito Municipal
Santa Tereza do Oeste, 04 de Junho de 2020.
48412/2020

**TERMO DE ADJUDICAÇÃO E HOMOLOGAÇÃO
CONCORRENCIA Nº 002/2020**
De acordo com a Ata da Comissão de Licitações nomeados pela Portaria nº 018/2020 de 03 de Abril de 2020 e integrada pelos senhores: Marilsa Aparecida da Silva, Marcia Pinheiro de Araujo Felipe, Josinei Kaspary e Wladimir Pauluk HOMOLOGO o parecer da mesma.
ADJUDICO o objeto desta Licitação, e comunico ao proponente vencedor: A Empresa C S Engenharia Eireli - EPP, para a assinatura do Contrato.

Elio Marciniak
Prefeito Municipal
Santa Tereza do Oeste, 04 de Junho de 2020.
48410/2020

AVISO DE LICITAÇÃO TOMADA DE PREÇOS Nº 012/2020

O Município de Santa Tereza do Oeste, Estado do Paraná, COMUNICA no uso de suas atribuições legais e por intermédio da Comissão Permanente de Licitação, designada pela Portaria nº 018/2020, em conformidade com o disposto na Lei Federal nº. 10.520/2002 e Lei Federal 8.666 de 21 de junho de 1993 e suas alterações, TORNA PÚBLICO, a abertura da Tomada de Preços nº 012/2020, do tipo menor preço Empreitada Global. Visando a contratação de Empresa para realizar o RECAPE ASFÁLTICO (CBUQ) no Distrito de Santa Maria, nas ruas: Onofre Guedes, Rua Ortelina Aires da Silva, Rua Raimunda Sales e Rua Paulo Perissato, com área total de Área total de 8.900,00 m², Contrato nº 0523210/FINISA/CAIXA, Observando as especificações técnicas e de quantidades descritas nos anexos, constantes do edital de licitação.

Data de abertura: 23 de junho de 2020.
HORÁRIO: 09:00 horas.

LOCAL: Prefeitura Municipal.
RETIRADA DO EDITAL: O Edital e seus respectivos anexos poderão ser junto ao departamento de licitações ou em:
<http://santatereza.pr.gov.br/servicos/licitacoes/>

48582/2020

Santo Antonio do Sudoeste

**AVISO DE LICITAÇÃO
EDITAL DE PREGÃO ELETRÔNICO Nº 040/2020
PROCESSO Nº 325/2020
EXCLUSIVA PARA MICROEMPRESA E EMPRESA DE PEQUENO PORTE
UASG 987857**

O MUNICÍPIO DE SANTO ANTONIO DO SUDOESTE Estado do Paraná, por seu Prefeito Municipal, Senhor ZELIRIO PERON FERRARI, e o Pregoeiro, designado pela Portaria nº 20.412/2020, no uso de suas atribuições legais, avisa aos interessados que fará realizar no dia 23/06/2020, as 14:00

horas, a abertura da licitação na modalidade de Pregão Eletrônico, tipo menor preço Por item, que tem por objeto: Aquisição de equipamento odontológico necessários para implementação dos atendimentos odontológicos da rede de saúde do Município.

Abertura das propostas e Recebimento dos lances: a partir das 14:00 horas do dia 23 de junho de 2020.

Edital na íntegra, inclusive com anexos, à disposição no Departamento de Licitações, no site www.pmsas.pr.gov.br/licitacoes ou www.comprasgovernamentais.gov.br. Demais informações telefone (46) 3563-8000 e ainda por e-mail licitacao@pmsas.pr.gov.br.

Santo Antônio do Sudoeste-PR, 04 de junho de 2020.

ZELIRIO PERON FERRARI
Prefeito Municipal

MAICON CAMARGO DE SOUZA
Pregoeiro

48367/2020

São João do Ivaí

PREFEITURA MUNICIPAL DE SÃO JOÃO DO IVAÍ
CNPJ. 75.741.355 /0001-30 - ESTADO DO PARANÁ
AVISO DE LICITAÇÃO

**PREGÃO PRESENCIAL - REGISTRO DE PREÇOS Nº 39/2020 - P.M.S.J.I.
LICITAÇÃO COM ITENS/LOTES EXCLUSIVOS PARA ME/EPP/MEI E
ITEM/LOTE COM AMPLA CONCORRÊNCIA
CONFORME LC 123/2006 E ALTERAÇÕES**

O Município de São João do Ivaí, Estado do Paraná, com a devida autorização do Prefeito Municipal, Senhor Fábio Hidek Miura, de conformidade com a Lei nº 10.520/2002, de 17 de Julho de 2.002 e, subsidiariamente pela Lei nº 8.666, de 21 de Junho de 1993 e, suas alterações e demais legislações aplicáveis, TORNA PÚBLICO, para conhecimento dos interessados, que às 09:00 horas do dia 23 de junho de 2020, na sala de reuniões da Comissão Permanente de Licitação, nomeada pela Portaria nº 001/2020, datada de 03 de Janeiro de 2020 e publicada no "Jornal Tribuna do Norte", da Cidade de Apucarana, em 04/01/2020 e no Diário Oficial do Município, em data de 03/01/2020, receberá sob a modalidade PREGÃO PRESENCIAL - REGISTRO DE PREÇOS do tipo MENOR PREÇO/GLOBAL/POR LOTE, propostas de preços para CONTRATAÇÃO DE EMPRESA PARA PRESTAÇÃO DE SERVIÇOS ELÉTRICOS COM FORNECIMENTO DE PEÇAS NOS VEÍCULOS PERTENCENTES A FROTA MUNICIPAL DE SÃO JOÃO DO IVAÍ - PARANÁ, no valor máximo de R\$ 294.500,00 (duzentos e noventa e quatro mil e quinhentos reais). A documentação completa do edital está disponível, na Prefeitura Municipal - Sala de Licitações, localizado no endereço acima mencionado, em horário comercial e no Site da Prefeitura (www.saojoaodoivaipr.gov.br - Licitações) ou (Portal da Transparência - Transparência Online - Licitações).

São João do Ivaí, 04 de junho de 2020.

FÁBIO HIDEK MIURA
Prefeito Municipal

48536/2020

São João do Triunfo

**SÚMULA DE RECEBIMENTO DE LICENÇA DE INSTALAÇÃO
MUNICÍPIO DE SÃO JOÃO DO TRIUNFO** toma público que recebeu do IAT, a Licença Ambiental de Instalação, com validade até 05/06/2026, para CONJUNTO HABITACIONAL OURO VERDE, situado no Bairro Ladeira, na Cidade de São João do Triunfo, Estado do Paraná.

48684/2020

São Pedro do Iguaçu

**AVISO DE LICITAÇÃO
PREGÃO PRESENCIAL Nº 041/2020**

Município de São Pedro do Iguaçu-PR informa que estará realizando a licitação, modalidade PREGÃO PRESENCIAL para o REGISTRO DE PREÇOS, tipo maior desconto percentual por lote, sendo a abertura em 25 de junho de 2020, na sala de reuniões do Paço Municipal, com protocolo até as 08h45min, para contratação de empresa do ramo para prestações de serviços de auto elétrica com fornecimento de peças em geral, para as Secretarias Municipais de Obras, Educação, Assistência Social, Administração, Saúde e Agricultura. Mais



MUNICÍPIO DE SANTO ANTONIO DO SUDOESTE

ESTADO DO PARANÁ

Avenida Brasil, 1431 –centro– CEP 85.71-000

CNPJ 75.927.582/0001-55

E-mail: licitacao@pmsas.pr.gov.br – Telefone: (46) 35638000

000018

PREGÃO ELETRÔNICO

040/2020

**Aquisição de equipamento odontológico
necessários para implementação dos
atendimentos odontológicos da rede de
saúde do Município.**



MUNICÍPIO DE SANTO ANTONIO DO SUDOESTE
ESTADO DO PARANÁ

Avenida Brasil, 1431 –centro– CEP 85.71-000
 CNPJ 75.927.582/0001-55

E-mail: licitacao@pmsas.pr.gov.br – Telefone: (46) 35638000

TIPO DE PREGÃO (ELETRÔNICO) Nº 040/2020

PROCESSO LICITATÓRIO Nº 325/2020

DATA DA REALIZAÇÃO: 23/06/2020

HORA DE INÍCIO DA DISPUTA: às 14:00 horas

EXCLUSIVA PARA MICROEMPRESA E EMPRESA DE PEQUENO PORTE

LOCAL: Prefeitura do Município de Santo Antonio do Sudoeste – Paraná

www.comprasgovernamentais.gov.br “Acesso Identificado”

O **MUNICÍPIO DE SANTO ANTONIO DO SUDOESTE**, Estado do Paraná, inscrito no CNPJ sob n.º 75.927.582/0001-55, através da Secretaria de Administração, sediado à Avenida Brasil nº 1431 – centro – Santo Antonio do Sudoeste Paraná, por intermédio do Excelentíssimo Prefeito Municipal, Zelírio Peron Ferrari, torna pública a realização de procedimento de licitação, na modalidade **PREGÃO ELETRÔNICO**, do tipo **MENOR PREÇO POR ITEM**, para atender à solicitação da Secretaria Municipal de Saúde, objetivando a **Aquisição de equipamento odontológico necessários para implementação dos atendimentos odontológicos da rede de saúde do Município.**

DATA E HORA DA ABERTURA DA SESSÃO PÚBLICA:

23 de Junho de 2020 às 14h00min

UASG: 987857- PREFEITURA MUNICIPAL DE SANTO ANTONIO DO SUDOESTE/PR

Local da Sessão Pública: www.comprasgovernamentais.gov.br

O certame deverá ser processado e julgado em conformidade com as disposições deste Edital e seus Anexos, da Lei nº 10.520, de 17 de julho de 2002, do Decreto Federal nº 10.024, de 20 de setembro de 2019, da Lei Complementar nº 123, de 14 de dezembro de 2006, alterada pela Lei Complementar Federal nº 147, de 14 de agosto de 2014 e legislação complementar aplicável e, no que couber, na Lei Federal nº 8.666 de 21 de junho de 1993 a ser executada pela Equipe e Pregoeiro designados pela Portaria nº 20.412/2020, e nas condições fixadas neste edital e seus anexos.

1. DO ENCAMINHAMENTO DA PROPOSTA, DOCUMENTOS DE HABILITAÇÃO E DA SESSÃO PÚBLICA

- 1.1. O recebimento das propostas, envio dos documentos de habilitação, abertura e disputa de preços, será exclusivamente por meio eletrônico, no endereço www.comprasgovernamentais.gov.br.
- 1.2. A abertura da sessão pública do PREGÃO ELETRÔNICO ocorrerá **23 de junho de 2020 às 14h00min**, no site www.comprasgovernamentais.gov.br, nos termos das condições descritas neste Edital.

2. DO OBJETO

- 2.1. Constitui objeto deste **PREGÃO** a **Aquisição de equipamento odontológico necessários para implementação dos atendimentos odontológicos da rede de saúde do Município.**
- 2.2. Edital e seus Anexos poderão ser obtidos através da Internet pelos endereços eletrônicos: www.comprasgovernamentais.gov.br e www.pmsas.pr.gov.br.



MUNICÍPIO DE SANTO ANTONIO DO SUDOESTE

ESTADO DO PARANÁ

Avenida Brasil, 1431 –centro– CEP 85.71-000

CNPJ 75.927.582/0001-55

E-mail: licitacao@pmsas.pr.gov.br – Telefone: (46) 35638000

000020

- 2.3. A licitação será dividida em itens, conforme tabela do ANEXO I do edital, facultando-se ao licitante a participação em quantos itens forem de seu interesse.
- 2.4. Em caso de **discordância** existente entre as especificações deste objeto descrito no **Compras Governamentais** e as especificações constantes deste **Edital**, prevalecerão as **últimas**.
- 2.5. As informações administrativas relativas a este Edital poderão ser obtidas junto ao Setor de Licitações pelo telefone nº (046) 3563-8000.
- 2.6. As questões estritamente técnicas referentes ao objeto licitado serão prestadas pelas Secretaria Municipal de Saúde, telefone nº (46) 3563-8000.

3. DO CRITÉRIO DE JULGAMENTO E MODO DE DISPUTA

- 3.1. O critério de julgamento será o de **MENOR PREÇO GLOBAL POR ITEM**, observada às especificações técnicas constantes do **Anexo I** e demais condições definidas neste Edital.
- 3.2. Será utilizado o modo de disputa **“ABERTO E FECHADO”**, em que se inicia com a apresentação de lances sucessivos (fase aberta), com envio final de um lance fechado pelos detentores das melhores propostas da fase aberta (fase fechada).

4. DA IMPUGNAÇÃO AO EDITAL E DO PEDIDO DE ESCLARECIMENTO

- 4.1. Qualquer pessoa, física ou jurídica, é parte legítima para solicitar esclarecimentos ou providências em relação ao presente PREGÃO, ou ainda para **impugnar este Edital**, desde que o faça com antecedência de até **03 (três) dias úteis**, da data fixada para a abertura da sessão pública do certame.
 - 4.1.1. As impugnações ao Edital deverão ser dirigidas ao pregoeiro e protocolizadas em dias úteis, das 08h00 às 16h00, na Avenida Brasil nº 1431, 1º andar, Setor de Protocolo, Centro, Santo Antonio do Sudoeste, ou encaminhadas através de e-mail no endereço eletrônico: licitacao@pmsas.pr.gov.br.
 - 4.1.2. Caberá ao Pregoeiro, auxiliado pelos responsáveis pela elaboração deste Edital e seus anexos, decidir sobre a impugnação no prazo de até 02 (dois) dias úteis contados da data de recebimento da impugnação.
 - 4.1.3. O pregoeiro deverá decidir sobre a impugnação antes da abertura do certame.
 - 4.1.4. Quando o acolhimento da impugnação implicar alteração do Edital capaz de afetar a formulação das propostas, será designada nova data para a realização deste PREGÃO.
- 4.2. A impugnação deverá, obrigatoriamente, estar acompanhada de CPF ou RG, em se tratando de pessoa física, e de CNPJ, em se tratando de pessoa jurídica (por documento original ou cópia autenticada), bem como do respectivo ato constitutivo e procuração, na hipótese de procurador, que comprove que o signatário, efetivamente, representa e possui poderes de representação da impugnante.
- 4.3. Os pedidos de **esclarecimentos** referentes a este processo licitatório deverão ser enviados ao Pregoeiro, **até 03 (três) dias úteis anteriores** à data designada para abertura da sessão pública, exclusivamente por meio eletrônico via internet, endereçados exclusivamente ao e-mail: licitacao@pmsas.pr.gov.br.
 - 4.3.1. O pregoeiro responderá aos pedidos de esclarecimentos no prazo de dois dias úteis, contado



MUNICÍPIO DE SANTO ANTONIO DO SUDOESTE

ESTADO DO PARANÁ

Avenida Brasil, 1431 –centro– CEP 85.71-000

CNPJ 75.927.582/0001-55

E-mail: licitacao@pmsas.pr.gov.br – Telefone: (46) 35638000

000021

da data de recebimento do pedido, e poderá requisitar subsídios formais aos responsáveis pela elaboração do edital e dos anexos.

4.4. As impugnações e pedidos de esclarecimentos não suspendem os prazos previstos no certame.

4.4.1. A concessão de efeito suspensivo à impugnação é medida excepcional e deverá ser motivada pelo pregoeiro, nos autos do processo de licitação.

4.4.2. As respostas aos pedidos de esclarecimentos serão divulgadas pelo sistema e vincularão os participantes e a administração.

5. DAS CONDIÇÕES PARA PARTICIPAÇÃO NO PREGÃO

5.1. Poderão participar deste Pregão interessados cujo ramo de atividade seja compatível com o objeto desta licitação, e que estejam com Credenciamento regular no Sistema de Cadastramento Unificado de Fornecedores – SICAF, conforme disposto na Instrução Normativa SLTI/MPOG nº 3, de 26 de abril de 2018.

5.1.1. As empresas não cadastradas no SICAF, que tiverem interesse em participar do presente PREGÃO, deverão providenciar o seu cadastramento e sua habilitação de acordo com as orientações que seguem no link: www.comprasgovernamentais.gov.br/index.php/sicaf, até o terceiro dia útil a data do recebimento das propostas.

5.1.2. A regularidade do cadastramento do licitante será confirmada por meio de consulta ao Portal COMPRASNET, no ato da abertura do Pregão.

5.1.3. Será concedido tratamento favorecido para as microempresas e empresas de pequeno porte, para as sociedades cooperativas mencionadas no artigo 34 da Lei nº 11.488, de 2007, para o agricultor familiar, o produtor rural pessoa física e para o microempreendedor individual - MEI, nos limites previstos da Lei Complementar nº 123, de 2006, alterada pela Lei Complementar nº 147/2014, de 07 de agosto de 2014.

5.2. Será vedada a participação de empresas:

- a) proibidos de participar de licitações e celebrar contratos administrativos, na forma da legislação vigente;
- b) estrangeiros que não tenham representação legal no Brasil com poderes expressos para receber citação e responder administrativa ou judicialmente;
- c) enquadradas nas disposições no artigo 9º da Lei Federal nº 8.666/93 e suas alterações posteriores, ou ainda,
- d) que estejam sob falência, concurso de credores, em processo de dissolução ou liquidação.

5.3. Como requisito para participação neste Pregão, o licitante assinalará “sim” ou “não”, em campo próprio do sistema eletrônico, relativo às seguintes declarações:

5.3.1. Que cumpre os requisitos estabelecidos no artigo 3º da Lei Complementar n.º 123, de 2006, estando apta a usufruir do tratamento favorecido estabelecido em seus artigos 42 a 49;

5.3.2. Que está ciente e concorda com as condições contidas no Edital e seus anexos, bem como de que cumpre plenamente os requisitos de habilitação definidos neste Edital;

5.3.3. Que inexistem fatos impeditivos para sua habilitação no certame, ciente da obrigatoriedade de declarar ocorrências posteriores;



MUNICÍPIO DE SANTO ANTONIO DO SUDOESTE

ESTADO DO PARANÁ

Avenida Brasil, 1431 –centro– CEP 85.71-000

CNPJ 75.927.582/0001-55

E-mail: licitacao@pmsas.pr.gov.br – Telefone: (46) 35638000

5.3.4. Que não emprega menor de 18 (dezoito) anos em trabalho noturno, perigoso ou insalubre e não emprega menor de 16 (dezesseis) anos, salvo menor, a partir de 14 (quatorze) anos, na condição de aprendiz, nos termos do artigo 7º, inciso XXXIII, da Constituição Federal;

5.3.5. Que a proposta foi elaborada de forma independente;

5.3.6. Que não possui, em sua cadeia produtiva, empregados executando trabalho degradante ou forçado, observando o disposto nos incisos III e IV do artigo 1º e no inciso III do artigo 5º da Constituição Federal.

6. DO CREDENCIAMENTO

6.1. O Credenciamento é o nível básico do registro cadastral no SICAF, que permite a participação dos interessados na modalidade licitatória Pregão, em sua forma eletrônica.

6.2. O cadastro no SICAF deverá ser feito no Portal de Compras do Governo Federal, no sítio www.comprasgovernamentais.gov.br, por meio de certificado digital conferido pela Infraestrutura de Chaves Públicas Brasileira – ICP - Brasil.

6.3. O credenciamento junto ao provedor do sistema implica a responsabilidade do licitante ou de seu representante legal e a presunção de sua capacidade técnica para realização das transações inerentes a este Pregão.

6.4. O licitante responsabiliza-se exclusiva e formalmente pelas transações efetuadas em seu nome, assume como firmes e verdadeiras suas propostas e seus lances, inclusive os atos praticados diretamente ou por seu representante, excluída a responsabilidade do provedor do sistema ou do órgão ou entidade promotora da licitação por eventuais danos decorrentes de uso indevido das credenciais de acesso, ainda que por terceiros.

6.5. É de responsabilidade do cadastrado conferir a exatidão dos seus dados cadastrais no SICAF e mantê-los atualizados junto aos órgãos responsáveis pela informação, devendo proceder, imediatamente, à correção ou à alteração dos registros tão logo identifique incorreção ou aqueles se tornem desatualizados.

6.5.1. A não observância do disposto no subitem anterior poderá ensejar desclassificação no momento da habilitação

7. DA APRESENTAÇÃO DA PROPOSTA E DOS DOCUMENTOS DE HABILITAÇÃO

7.1. Os licitantes encaminharão, exclusivamente por meio do sistema, concomitantemente com os documentos de habilitação exigidos no item 10 do edital, proposta com a descrição do objeto ofertado e o preço, até a data e o horário estabelecidos para abertura da sessão pública, quando, então, encerrar-se-á automaticamente a etapa de envio dessa documentação.

7.2. O envio da proposta, acompanhada dos documentos de habilitação exigidos no item 10 deste Edital, ocorrerá por meio de chave de acesso e senha.

7.3. Os licitantes poderão deixar de apresentar os documentos de habilitação que constem do SICAF, assegurado aos demais licitantes o direito de acesso aos dados constantes dos sistemas.

7.4. Até a abertura da sessão pública, os licitantes poderão retirar ou substituir a proposta e os documentos de habilitação anteriormente inseridos no sistema;

7.5. As Microempresas e Empresas de Pequeno Porte deverão encaminhar a documentação de habilitação, ainda que haja alguma restrição de regularidade fiscal e trabalhista, nos termos do art. 43, § 1º da LC nº 123, de 2006.



MUNICÍPIO DE SANTO ANTONIO DO SUDOESTE

ESTADO DO PARANÁ

Avenida Brasil, 1431 –centro– CEP 85.71-000

CNPJ 75.927.582/0001-55

E-mail: licitacao@pmsas.pr.gov.br – Telefone: (46) 35638000

000023

- 7.6. Os preços e os produtos/serviços propostos são de exclusiva responsabilidade da licitante, assumindo como firmes e verdadeiras suas propostas e lances, não lhe assistindo o direito de pleitear qualquer alteração, sob alegação de erro, omissão ou qualquer outro pretexto.
- 7.7. Ao oferecer sua proposta no sistema eletrônico, o licitante deverá observar rigorosamente a descrição dos itens e considerar as condições estabelecidas no Edital e seus anexos, **descrevendo detalhadamente as características do objeto/serviço cotado, informando marca/fabricante (se for o caso) em campo próprio do sistema, preço unitário por item, com até duas casas decimais após a vírgula.**
- 7.8. A validade da proposta será de no mínimo 60 (sessenta) dias, contados a partir da data da sessão pública do Pregão.
- 7.9. Nos valores propostos deverão estar inclusos todos os custos operacionais, encargos previdenciários, trabalhistas, tributários, comerciais, tributos, fretes e carretos, inclusive ICMS e quaisquer outros que incidam direta ou indiretamente no fornecimento dos bens ou da prestação de serviços, de forma que o objeto do certame não tenha ônus para o Município de Santo Antonio do Sudoeste.
- 7.10. Incumbirá ao licitante acompanhar as operações no sistema eletrônico durante a sessão pública do Pregão, ficando responsável pelo ônus decorrente da perda de negócios, diante da inobservância de quaisquer mensagens emitidas pelo sistema ou de sua desconexão.
- 7.11. Não será estabelecida, nessa etapa do certame, ordem de classificação entre as propostas apresentadas, o que somente ocorrerá após a realização dos procedimentos de negociação e julgamento da proposta.
- 7.12. Os documentos que compõem a proposta e a habilitação do licitante melhor classificado somente serão disponibilizados para avaliação do pregoeiro e para acesso público após o encerramento do envio de lances.

8. DA ABERTURA DA SESSÃO PÚBLICA, CLASSIFICAÇÃO DAS PROPOSTAS E FORMULAÇÃO DE LANCES

- 8.1. No dia **23 de junho de 2020 às 14h00min**, horário de Brasília-DF, a sessão pública na internet será aberta por comando do Pregoeiro, com a divulgação das propostas eletrônicas recebidas e início da etapa de lances.
- 8.2. O Pregoeiro verificará as propostas apresentadas, desclassificando desde logo aquelas que não estejam em conformidade com os requisitos estabelecidos neste Edital, contenham vícios insanáveis ou não apresentem as especificações técnicas exigidas no Termo de Referência.
- 8.2.1. Também será desclassificada a proposta que identifique o licitante.
- 8.2.2. A desclassificação será sempre fundamentada e registrada no sistema, com acompanhamento em tempo real por todos os participantes.
- 8.2.3. A não desclassificação da proposta não impede o seu julgamento definitivo em sentido contrário, levado a efeito na fase de aceitação.
- 8.3. O sistema ordenará automaticamente as propostas classificadas, sendo que somente estas participarão da fase de lances.
- 8.4. O sistema disponibilizará campo próprio para troca de mensagens entre o Pregoeiro e os licitantes.
- 8.5. Iniciada a etapa competitiva, os licitantes deverão encaminhar lances exclusivamente por meio do sistema eletrônico, sendo imediatamente informados do seu recebimento e do valor consignado no



MUNICÍPIO DE SANTO ANTONIO DO SUDOESTE

ESTADO DO PARANÁ

Avenida Brasil, 1431 –centro– CEP 85.71-000

CNPJ 75.927.582/0001-55

E-mail: licitacao@pmsas.pr.gov.br – Telefone: (46) 35638000

000024

registro.

- 8.5.1.** O lance deverá ser ofertado pelo valor total/unitário do item.
- 8.6.** Os licitantes poderão oferecer lances sucessivos, observando o horário fixado para abertura da sessão e as regras estabelecidas no Edital.
- 8.7.** O licitante somente poderá oferecer lance de valor inferior ao último por ele ofertado e registrado pelo sistema.
- 8.8.** O intervalo mínimo de diferença de valores entre os lances, que incidirá tanto em relação aos lances intermediários quanto em relação à proposta que cobrir a melhor oferta deverá ser de **R\$ 50,00 (cinquenta reais)**.
- 8.9. Será adotado para o envio de lances no pregão eletrônico o modo de disputa “ABERTO E FECHADO”, em que os licitantes apresentarão lances públicos e sucessivos, com lance final e fechado.**
- 8.10.** A etapa de lances da sessão pública terá duração inicial de 15 (quinze) minutos. Após esse prazo, o sistema encaminhará aviso de fechamento iminente dos lances, após o que transcorrerá o período de tempo de até 10 (dez) minutos, aleatoriamente determinado, findo o qual será automaticamente encerrada a recepção de lances.
- 8.11.** Encerrado o prazo previsto no item anterior, o sistema abrirá oportunidade para que o autor da oferta de valor mais baixo e os das ofertas com preços até dez por cento superior àquela possam ofertar um lance final e fechado em até cinco minutos, o qual será sigiloso até o encerramento deste prazo.
- 8.11.1.** Não havendo pelo menos três ofertas nas condições definidas neste item, poderão os autores dos melhores lances, na ordem de classificação, até o máximo de três, oferecer um lance final e fechado em até cinco minutos, o qual será sigiloso até o encerramento deste prazo
- 8.12.** Após o término dos prazos estabelecidos nos itens anteriores, o sistema ordenará os lances segundo a ordem crescente de valores.
- 8.12.1.** Não havendo lance final e fechado classificado na forma estabelecida nos itens anteriores, haverá o reinício da etapa fechada, para que os demais licitantes, até o máximo de três, na ordem de classificação, possam ofertar um lance final e fechado em até cinco minutos, o qual será sigiloso até o encerramento deste prazo.
- 8.13.** Poderá o pregoeiro, auxiliado pela equipe de apoio, justificadamente, admitir o reinício da etapa fechada, caso nenhum licitante classificado na etapa de lance fechado atender às exigências de habilitação.
- 8.14.** Em caso de falha no sistema, os lances em desacordo com os subitens anteriores deverão ser desconsiderados pelo pregoeiro, devendo a ocorrência ser comunicada imediatamente à Secretaria de Gestão do Ministério da Economia.
- 8.15.** Na hipótese do subitem anterior, a ocorrência será registrada em campo próprio do sistema.
- 8.16.** Não serão aceitos dois ou mais lances de mesmo valor, prevalecendo aquele que for recebido e registrado em primeiro lugar.
- 8.17.** Durante o transcurso da sessão pública, os licitantes serão informados, em tempo real, do valor do menor lance registrado, vedada a identificação do licitante.



MUNICÍPIO DE SANTO ANTONIO DO SUDOESTE

ESTADO DO PARANÁ

Avenida Brasil, 1431 –centro– CEP 85.71-000

CNPJ 75.927.582/0001-55

E-mail: licitacao@pmsas.pr.gov.br – Telefone: (46) 35638000

030025

- 8.18.** No caso de desconexão com o Pregoeiro, no decorrer da etapa competitiva do Pregão, o sistema eletrônico poderá permanecer acessível aos licitantes para a recepção dos lances.
- 8.19.** Quando a desconexão do sistema eletrônico para o pregoeiro persistir por tempo superior a dez minutos, a sessão pública será suspensa e reiniciada somente após decorridas vinte e quatro horas da comunicação do fato pelo Pregoeiro aos participantes, no sítio eletrônico utilizado para divulgação.
- 8.20.** Caso o licitante não apresente lances, concorrerá com o valor de sua proposta.
- 8.21.** A ordem de apresentação pelos licitantes é utilizada como um dos critérios de classificação, de maneira que só poderá haver empate entre propostas iguais (não seguidas de lances), ou entre lances finais da fase fechada do modo de disputa aberto e fechado.
- 8.22.** Havendo eventual empate entre propostas ou lances, o critério de desempate será aquele previsto no art. 3º, § 2º, da Lei nº 8.666, de 1993, assegurando-se a preferência, sucessivamente, aos bens produzidos:
- 8.22.1.** no país;
 - 8.22.2.** por empresas brasileiras;
 - 8.22.3.** por empresas que invistam em pesquisa e no desenvolvimento de tecnologia no País;
 - 8.22.4.** por empresas que comprovem cumprimento de reserva de cargos prevista em lei para pessoa com deficiência ou para reabilitado da Previdência Social e que atendam às regras de acessibilidade previstas na legislação.
- 8.23.** Persistindo o empate, a proposta vencedora será sorteada pelo sistema eletrônico dentre as propostas empatadas.
- 8.24.** Encerrada a etapa de envio de lances da sessão pública, o pregoeiro deverá encaminhar, pelo sistema eletrônico, contraproposta ao licitante que tenha apresentado o melhor preço, para que seja obtida melhor proposta, vedada a negociação em condições diferentes das previstas neste Edital.
- 8.25.** A negociação será realizada por meio do sistema, podendo ser acompanhada pelos demais licitantes.
- 8.26.** O pregoeiro solicitará ao licitante melhor classificado que, no prazo de 02 (duas) horas, envie a proposta adequada ao último lance ofertado após a negociação realizada, acompanhada, se for o caso, dos documentos complementares, quando necessários à confirmação daqueles exigidos neste Edital e já apresentados.
- 8.27.** Após a negociação do preço, o Pregoeiro iniciará a fase de aceitação e julgamento da proposta.

9. DA ACEITABILIDADE DA PROPOSTA VENCEDORA

- 9.1.** Encerrada a etapa de negociação, o pregoeiro examinará a proposta classificada em primeiro lugar quanto à adequação ao objeto e à compatibilidade do preço em relação ao máximo estipulado para contratação neste Edital e em seus anexos, observado o disposto no parágrafo único do art. 7º e no § 9º do art. 26 do Decreto n.º 10.024/2019.
- 9.2.** Será desclassificada a proposta ou o lance vencedor, apresentar preço final superior ao preço máximo fixado (Acórdão nº 1455/2018 -TCU - Plenário), ou que apresentar preço manifestamente inexequível.
- 9.2.1.** Considera-se inexequível a proposta que apresente preços global ou unitários simbólicos,



MUNICÍPIO DE SANTO ANTONIO DO SUDOESTE

ESTADO DO PARANÁ

Avenida Brasil, 1431 –centro– CEP 85.71-000

CNPJ 75.927.582/0001-55

E-mail: licitacao@pmsas.pr.gov.br – Telefone: (46) 35638000

000026

irrisórios ou de valor zero, incompatíveis com os preços dos insumos e salários de mercado, acrescidos dos respectivos encargos, ainda que o ato convocatório da licitação não tenha estabelecido limites mínimos, exceto quando se referirem a materiais e instalações de propriedade do próprio licitante, para os quais ele renuncie a parcela ou à totalidade da remuneração.

- 9.3. Qualquer interessado poderá requerer que se realizem diligências para aferir a exequibilidade e a legalidade das propostas, devendo apresentar as provas ou os indícios que fundamentam a suspeita.
- 9.4. Na hipótese de necessidade de suspensão da sessão pública para a realização de diligências, com vistas ao saneamento das propostas, a sessão pública somente poderá ser reiniciada mediante aviso prévio no sistema com, no mínimo, vinte e quatro horas de antecedência, e a ocorrência será registrada em ata.
- 9.5. O Pregoeiro poderá convocar o licitante para enviar documento digital complementar, por meio de funcionalidade disponível no sistema, no prazo de 02 (duas) horas, sob pena de não aceitação da proposta.
 - 9.5.1. O prazo estabelecido poderá ser prorrogado pelo Pregoeiro por solicitação escrita e justificada do licitante, formulada antes de findo o prazo, e formalmente aceita pelo Pregoeiro.
- 9.6. Se a proposta ou lance vencedor for desclassificado, o Pregoeiro examinará a proposta ou lance subsequente, e, assim sucessivamente, na ordem de classificação.
- 9.7. Havendo necessidade, o Pregoeiro suspenderá a sessão, informando no “chat” a nova data e horário para a sua continuidade.
- 9.8. Encerrada a análise quanto à aceitação da proposta, o pregoeiro verificará a habilitação do licitante, observado o disposto neste Edital.

10. DA HABILITAÇÃO

- 10.1. Como condição prévia ao exame da documentação de habilitação do licitante detentor da proposta classificada em primeiro lugar, o Pregoeiro verificará o eventual descumprimento das condições de participação, especialmente quanto à existência de sanção que impeça a participação no certame ou a futura contratação, mediante a consulta aos seguintes cadastros:
 - 10.1.1. **SICAF.**
 - 10.1.2. **Consulta Consolidada de Pessoa Jurídica do Tribunal de Contas da União** (<https://certidoes-apf.apps.tcu.gov.br/>).
- 10.2. A consulta aos cadastros será realizada em nome da empresa licitante e também de seu sócio majoritário, por força do artigo 12 da Lei nº 8.429, de 1992, que prevê, dentre as sanções impostas ao responsável pela prática de ato de improbidade administrativa, a proibição de contratar com o Poder Público, inclusive por intermédio de pessoa jurídica da qual seja sócio majoritário.
- 10.3. Constatada a existência de sanção, o Pregoeiro reputará o licitante inabilitado, por falta de condição de participação.
- 10.4. No caso de inabilitação, haverá nova verificação, pelo sistema, da eventual ocorrência do empate ficto, previsto nos arts. 44 e 45 da Lei Complementar nº 123, de 2006, seguindo-se a disciplina antes estabelecida para aceitação da proposta subsequente.
- 10.5. A documentação relativa à **HABILITAÇÃO JURÍDICA** consistirá em:
 - 10.5.1. No caso de empresário individual: **inscrição no Registro Público de Empresas**



MUNICÍPIO DE SANTO ANTONIO DO SUDOESTE

ESTADO DO PARANÁ

Avenida Brasil, 1431 –centro– CEP 85.71-000

CNPJ 75.927.582/0001-55

E-mail: licitacao@pmsas.pr.gov.br – Telefone: (46) 35638000

038027

Mercantis, a cargo da Junta Comercial da respectiva sede;

10.5.2. No caso de sociedade empresária ou empresa individual de responsabilidade limitada - EIRELI: **ato constitutivo, estatuto ou contrato social em vigor**, devidamente registrado na Junta Comercial da respectiva sede.

10.5.3. Em se tratando de Microempreendedor Individual – MEI: **Certificado da Condição de Microempreendedor Individual - CCMEI**, na forma da Resolução CGSIM nº 16, de 2009, cuja aceitação ficará condicionada à verificação da autenticidade no sítio www.portaldoempreendedor.gov.br;

10.6. A documentação relativa à **QUALIFICAÇÃO ECONÔMICO-FINANCEIRA** consistirá em:

10.6.1. **Certidão negativa de pedido de falência ou recuperação judicial ou extrajudicial**, expedida pelo distribuidor da sede da pessoa jurídica, referente à matriz e, quando for o caso, igualmente da filial licitante, em data não anterior a 120 (cento e vinte) dias da abertura da sessão pública deste PREGÃO, se outro prazo não constar do documento.

10.7. A documentação relativa à **REGULARIDADE FISCAL E TRABALHISTA** consistirá em:

10.7.1. Prova de inscrição no **Cadastro Nacional de Pessoa Jurídica – CNPJ**;

10.7.2. Prova de inscrição no **Cadastro de Contribuinte Estadual ou Municipal**, relativa ao domicílio ou sede da proponente, pertinente ao seu ramo de atividade e compatível com o objeto contratual.

10.7.3. Prova de regularidade para com a Fazenda Federal, mediante a apresentação de **Certidão Conjunta de Débitos relativos a Tributos Federais e a Dívida Ativa da União**, expedida pela Secretaria da Receita Federal do Ministério da Fazenda;

10.7.4. Prova de regularidade para com a **Fazenda Estadual** do domicílio ou sede do licitante, relativa aos tributos relacionados com o objeto licitado;

10.7.5. Prova de regularidade para com a **Fazenda Municipal**, relativa aos tributos relacionados com o objeto licitado;

10.7.6. Certificado de Regularidade de Situação para com o **Fundo de Garantia de Tempo de Serviço (FGTS)**;

10.7.7. Prova de inexistência de débitos inadimplidos perante a Justiça do Trabalho, mediante a apresentação de **Certidão Negativa de Débitos Trabalhistas (CNDT)**, nos termos da Lei nº 12.440, de 07 de julho de 2011;

10.7.7.1. Em se tratando de microempresa, empresa de pequeno porte, havendo alguma restrição na comprovação da regularidade fiscal e trabalhista, desde que atendidos os demais requisitos do Edital, a(s) empresa(s) nesta condição será(ão) declarada(s) habilitada(s) sob condição de regularização da documentação no prazo de 5 (cinco) dias úteis, prorrogáveis por igual prazo, a contar do momento em que for declarado vencedor do certame, para regularização da documentação, para pagamento ou parcelamento do débito e para emissão de eventuais certidões negativas ou positivas com efeito de certidão negativa.

10.7.7.1.1. A não regularização da documentação no prazo estipulado implicará a decadência do direito à contratação, sem prejuízo das sanções cabíveis.

10.8. Deverá apresentar ainda as **DECLARAÇÃO UNIFICADA**:



MUNICÍPIO DE SANTO ANTONIO DO SUDOESTE

ESTADO DO PARANÁ

Avenida Brasil, 1431 –centro– CEP 85.71-000

CNPJ 75.927.582/0001-55

E-mail: licitacao@pmsas.pr.gov.br – Telefone: (46) 35638000

000028

- 10.8.1.** Declaração Unificada conforme modelo. **(ANEXO III);**
- 10.8.2.** Declaração de Garantia/Fornecimento. **(ANEXO VI).**
- 10.9.** Para efeitos da **Lei Complementar nº 123/2006**, as licitantes deverão apresentar, a fim de **COMPROVAR O ENQUADRAMENTO:**
- 10.9.1.** A empresa, de acordo com o disposto na Lei Complementar nº 123/2006, de 14 de dezembro de 2006, alterada pela Lei nº 147/2014, de 07 de agosto de 2014, deverá apresentar **juntamente com a documentação de habilitação, a Declaração de Microempresa ou Empresa de Pequeno Porte (ANEXO IV).**
- 10.9.2.** **Certidão Simplificada de Microempresa ou Empresa de Pequeno Porte expedida pela Junta Comercial do Estado da sede da Licitante, nos últimos 90 (noventa) dias,** contados a partir da data prevista para recebimento das propostas e da habilitação.
- 10.10.** A habilitação dos Licitantes será comprovada por meio de prévia e regular inscrição cadastral no SICAF, desde que os documentos comprobatórios estejam validados e atualizados.
- 10.10.1.** O cadastro no SICAF, abrangente dos níveis indicados no art. 6º da Instrução Normativa SLTI/MPOG nº 3, de 26 abril de 2018, **PODERÁ SUBSTITUIRÁ APENAS** os documentos indicados nos subitens acima **10.5 - Habilitação Jurídica, 10.6 - Qualificação econômico- financeira e 10.7 - Regularidade fiscal e trabalhista**, sendo que os demais são obrigatórios apresentação.
- 10.10.2.** Na hipótese dos documentos se encontrarem vencidos no referido sistema (SICAF) ou no CRC, o licitante convocado deverá encaminhar, juntamente com os demais, o documento válido que comprove o atendimento das exigências deste Edital, sob pena de inabilitação, ressalvando o disposto quanto à comprovação da regularidade fiscal das microempresas ou empresas de pequeno porte, conforme disposto na Lei Complementar nº 123/2006, alterada pela Lei Complementar nº 147/2014.
- 10.10.3.** Também poderão ser consultados os sítios oficiais emissores de certidões de regularidade fiscal e trabalhista, especialmente quando o licitante esteja com alguma documentação vencida junto ao SICAF;
- 10.11.** Os documentos de que tratam os subitens anteriores serão analisados pelo pregoeiro e sua Equipe de Apoio quanto a sua conformidade com o solicitado neste Edital.
- 10.12.** No julgamento da habilitação, o pregoeiro poderá sanar erros ou falhas que não alterem a substância das propostas, dos documentos e sua validade jurídica, mediante despacho fundamentado, registrado em ata e acessível a todos, atribuindo-lhes validade e eficácia para fins de habilitação e classificação.
- 10.13.** O não atendimento das exigências constantes do item 10 deste Edital implicará a inabilitação do licitante.
- 10.14.** O licitante provisoriamente vencedor em um item, que estiver concorrendo em outro item, ficará obrigado a comprovar os requisitos de habilitação cumulativamente, isto é, somando as exigências do item em que venceu às do item em que estiver concorrendo, e assim sucessivamente, sob pena de inabilitação, além da aplicação das sanções cabíveis.
- 10.15.** Não havendo a comprovação cumulativa dos requisitos de habilitação, a inabilitação recairá sobre o(s) item(ns) de menor(es) valor(es) cuja retirada(s) seja(m) suficiente(s) para a habilitação do licitante nos remanescentes.



MUNICÍPIO DE SANTO ANTONIO DO SUDOESTE

ESTADO DO PARANÁ

Avenida Brasil, 1431 –centro– CEP 85.71-000

CNPJ 75.927.582/0001-55

E-mail: licitacao@pmsas.pr.gov.br – Telefone: (46) 35638000

030029

10.16. Constatado o atendimento às exigências de habilitação fixadas no Edital, o licitante será declarado vencedor.

11. APRESENTAÇÃO DA PROPOSTA DE PREÇOS AJUSTADA E ENVIO DOS DOCUMENTOS COMPLEMENTARES DE HABILITAÇÃO

11.1. Encerrada a etapa de lances, o pregoeiro convocará o licitante detentor da melhor oferta, item a item ou um item por licitante, para que este anexe no sistema COMPRASNET, a **PROPOSTA DE PREÇOS AJUSTADA**, em conformidade com o último lance ofertado. Para tanto, o pregoeiro fará uso de a ferramenta “CONVOCAR ANEXO”, devendo o licitante anexar o documento utilizando o link “ANEXAR” disponível apenas para o licitante/vencedor.

11.2. Havendo a necessidade de envio de **documentos de habilitação complementares**, necessários à confirmação daqueles exigidos neste Edital e **já apresentados**, o licitante será convocado a encaminhá-los, em formato digital, via sistema, **no prazo de 02 (duas) horas**, sob pena de inabilitação

11.3. O licitante deverá anexar a **Proposta de Preços Ajustada, num prazo de até 02 (DUAS) HORAS de efetivo funcionamento do órgão público, ou seja, das 8h às 12h e das 13h15min às 17h15min**, contados da convocação.

11.4. Em caso de indisponibilidade do sistema, será aceito o envio da proposta ajustada por meio do e-mail: licitacao@pmsas.pr.gov.br. Após o envio do e-mail, o responsável pelo envio deverá entrar em contato com o pregoeiro para confirmar o recebimento do e-mail e do seu conteúdo. O pregoeiro não se responsabilizará por emails que, por qualquer motivo, não forem recebidos em virtude de problemas no servidor ou navegador, tanto do Município de Santo Antonio do Sudoeste quanto do emissor.

11.4.1. A fim de aplicar o princípio da isonomia entre as licitantes, após transcorrido o prazo de 02 (duas) horas, não serão considerados, para fins de análise, sob qualquer alegação, o envio da Proposta de Preço, sendo realizado, pelo Pregoeiro, o registro da não aceitação da proposta.

11.4.1.1. Em caso de impossibilidade de atendimento ao prazo, o licitante deverá solicitar, **dentro do prazo estipulado**, via chat ou e-mail, prorrogação do mesmo.

11.4.2. É facultado o Pregoeiro ou à autoridade competente, em qualquer fase da licitação, a promoção de diligência destinada a esclarecer ou complementar a instrução do processo, **vedada a inclusão posterior de documento ou informação que deveria constar do processo desde a realização da sessão pública.**

11.4.3. Se a proposta não for aceitável ou se a LICITANTE deixar de enviar a Proposta de Preços atualizada ou não atender às exigências habilitatórias, o Pregoeiro DESCLASSIFICARÁ e examinará a proposta subsequente e, assim, sucessivamente, na ordem de classificação, até a apuração de uma proposta que atenda a este Edital.

11.5. A proposta deverá conter:

11.5.1. **Proposta de preços, conforme modelo constante do Anexo II do presente Edital, vedado o preenchimento desta com dados aleatórios, sob pena de desclassificação da proposta;**

11.5.2. **Preços unitários e totais**, em moeda corrente nacional, em algarismo e por extenso, sem inclusão de qualquer encargo financeiro ou previsão inflacionária;

11.5.3. **Indicação/especificação** do item e marca ;

11.5.4. **A apresentação da proposta implicará na plena aceitação das condições estabelecidas neste edital e seus anexos.**



MUNICÍPIO DE SANTO ANTONIO DO SUDOESTE

ESTADO DO PARANÁ

Avenida Brasil, 1431 –centro– CEP 85.71-000

CNPJ 75.927.582/0001-55

E-mail: licitacao@pmsas.pr.gov.br – Telefone: (46) 35638000

000030

11.5.5. Prazo de **validade da proposta não inferior a 60 (sessenta) dias**, contados da data estipulada para a abertura do presente certame, conforme previsto no art. 69, § 2º combinado com o artigo 66, § 4º;

11.5.6. O preço proposto deverá ser expresso em moeda corrente nacional (Real), **com até duas casas decimais (0,00)**.

11.5.7. A **proposta**, enviada exclusivamente por meio do Sistema Eletrônico, deve atender todas as especificações técnicas obrigatórias do **Edital e Anexos** sob pena de desclassificação.

11.5.8. O Pregoeiro reserva o direito de realizar diligências para instrução do processo sobre informações que não estejam claras, bem como de solicitar documentos complementares que julgar necessários para os respectivos esclarecimentos.

11.5.9. A **proposta** apresentada terá que refletir preços equivalentes aos praticados no mercado no dia de sua apresentação.

11.6. A Prefeitura Municipal poderá solicitar ao licitante a prorrogação do prazo de validade da PROPOSTA por até 30 (trinta) dias. Neste caso, tanto a solicitação quanto a aceitação serão formuladas por escrito, sendo facultado ao licitante recusar ou aceitar o pedido; entretanto, no caso de concordância, a PROPOSTA não poderá ser modificada.

12. DO ENCAMINHAMENTO DA DOCUMENTAÇÃO ORIGINAL

12.1. A documentação constante no item 10, **caso solicitada**, deverão ser encaminhadas em original ou cópias autenticadas, juntamente com a proposta final também original, no **prazo máximo de 03 (três) dias úteis**, contados da solicitação do pregoeiro no sistema eletrônico, no seguinte endereço: **Avenida Brasil, 1431 – Centro – Santo Antonio do Sudoeste - PR, CEP 85.710-000**. Aos cuidados do Departamento de Compras, Licitações e Contratos. O envelope contendo os documentos deve estar lacrado e informar o nome da empresa ou empresário individual, número do CNPJ, número e ano do Pregão Eletrônico.

12.2. Consideradas cumpridas todas as exigências do edital quanto à apresentação da documentação de habilitação e proposta final pelo licitante classificado em primeiro lugar, o pregoeiro o declarará vencedor.

12.3. Ocorrendo a inabilitação, o pregoeiro convocará o autor do segundo menor lance para apresentar sua documentação de habilitação e, se necessário, observada a ordem crescente de preço, os autores dos demais lances, desde que atendam ao critério de aceitabilidade estabelecido pelo instrumento convocatório, ou poderá revogar a licitação.

13. DOS RECURSOS

13.1. **Declarado o vencedor**, o pregoeiro abrirá prazo, durante o qual, qualquer licitante poderá de forma motivada, em campo próprio do sistema, manifestar sua intenção de recorrer.

13.2. A falta de manifestação motivada quanto à intenção de recorrer importará na decadência desse direito.

13.3. Uma vez aceita a intenção de recurso será concedido o prazo de 03 (três) dias para a apresentação das razões de recurso, ficando os demais licitantes, desde logo intimados para, querendo, apresentarem as contrarrazões em igual prazo, que começará a contar do término do prazo do recorrente, sendo-lhes assegurada vista imediata dos elementos indispensáveis à defesa dos seus interesses.

**MUNICÍPIO DE SANTO ANTONIO DO SUDOESTE**

ESTADO DO PARANÁ

Avenida Brasil, 1431 –centro– CEP 85.71-000

CNPJ 75.927.582/0001-55

E-mail: licitacao@pmsas.pr.gov.br – Telefone: (46) 35638000

- 13.4.** Os recursos e contrarrazões deverão ser manifestados exclusivamente por meio eletrônico via internet, no site: www.comprasgovernamentais.gov.br;
- 13.5.** O recurso contra decisão do Pregoeiro não terá efeito suspensivo.
- 13.6.** Decorridos os prazos para os recursos e contrarrazões, o Pregoeiro terá até 5 (cinco) dias para:
- 13.6.1.** Negar admissibilidade ao recurso, quando interposto sem motivação ou fora do prazo estabelecido;
 - 13.6.2.** Motivadamente, reconsiderar a decisão;
 - 13.6.3.** Manter a decisão, encaminhando o recurso à autoridade competente;
- 13.7.** O acolhimento do recurso importará na invalidação apenas dos atos insuscetíveis de aproveitamento.
- 13.8.** Decididos os recursos e constatada a regularidade dos atos procedimentais, a autoridade competente adjudicará o objeto e homologará o processo licitatório para determinar a contratação.
- 13.9.** **Não havendo recurso**, O Pregoeiro adjudicará o objeto ao licitante vencedor e encaminhará o procedimento à autoridade superior para homologação.

14. DA REABERTURA DA SESSÃO PÚBLICA

- 14.1.** A sessão pública poderá ser reaberta:
- 14.1.1.** Nas hipóteses de provimento de recurso que leve à anulação de atos anteriores à realização da sessão pública precedente ou em que seja anulada a própria sessão pública, situação em que serão repetidos os atos anulados e os que dele dependam.
 - 14.1.2.** Quando houver erro na aceitação do preço melhor classificado ou quando o licitante declarado vencedor não assinar o contrato, não retirar o instrumento equivalente ou não comprovar a regularização fiscal e trabalhista, nos termos do art. 43, §1º da LC nº 123/2006. Nessas hipóteses, serão adotados os procedimentos imediatamente posteriores ao encerramento da etapa de lances.
- 14.2.** Todos os licitantes remanescentes deverão ser convocados para acompanhar a sessão reaberta.
- 14.2.1.** A convocação se dará por meio do sistema eletrônico (“chat”) ou e-mail, de acordo com a fase do procedimento licitatório.
 - 14.2.2.** A convocação feita por e-mail dar-se-á de acordo com os dados contidos no SICAF, sendo responsabilidade do licitante manter seus dados cadastrais atualizados.

15. DA ADJUDICAÇÃO E HOMOLOGAÇÃO

- 15.1.** Constatado o atendimento das exigências fixadas neste Edital, o licitante classificado em primeiro lugar será declarado vencedor.
- 15.1.1.** Se o primeiro proponente classificado não atender às exigências de habilitação, será examinada a documentação do segundo proponente classificado, na ordem de classificação, e assim sucessivamente, até o encontro de uma proposta que atenda a todas as exigências do



MUNICÍPIO DE SANTO ANTONIO DO SUDOESTE

ESTADO DO PARANÁ

Avenida Brasil, 1431 –centro– CEP 85.71-000

CNPJ 75.927.582/0001-55

E-mail: licitacao@pmsas.pr.gov.br – Telefone: (46) 35638000

000032

editais, sendo o respectivo proponente declarado vencedor e a ele adjudicado o objeto da licitação.

15.2. A homologação do resultado da licitação é de responsabilidade da autoridade competente e só poderá ser realizada depois da adjudicação do objeto ao proponente vencedor pelo pregoeiro, ou, quando houver recurso, pela própria autoridade competente.

15.2.1. A homologação do resultado desta licitação não obriga esta Administração à aquisição do objeto licitado.

16. DO PAGAMENTO

16.1. O pagamento será efetuado através de transferência eletrônico para a conta bancária da Contratada indicada pela mesma, no prazo máximo de 30 (trinta) dias contados da apresentação da Nota Fiscal, após o recebimento definitivo do objeto.

16.2. A vencedora do certame deverá apresentar as certidões (FGTS, TRABALHISTA, CERTIDÃO ESTADUAL, FEDERAL E MUNICIPAL) em validade para o pagamento.

16.3. Quaisquer erros ou emissão ocorrido na documentação fiscal será motivo de correção por parte da adjudicatária e haverá em decorrência, suspensão do prazo de pagamento até que o problema seja definitivamente sanado.

17. DA DOTAÇÃO ORÇAMENTÁRIA E REAJUSTE DE PREÇOS

17.1. Durante a vigência do Contrato, os valores registrados não serão reajustados.

17.2. Somente poderá ocorrer a recomposição de valores nos casos enquadrados no disposto no Artigo 65, II, “d” da Lei 8.666/93.

17.3. Não serão liberadas recomposições **decorrentes de inflação**, que não configurem álea econômica extraordinária, **tampouco fato previsível**.

17.4. Os pedidos de recomposição de valores deverão ser protocolados junto ao Setor de Protocolo da Prefeitura Municipal.

17.5. Somente serão analisados os pedidos de recomposição de valores que contenham todos os documentos comprobatórios para a referida recomposição, conforme disposto no Artigo 65, II, “d” da Lei 8.666/93.

17.6. Os valores recompostos somente serão repassados após a assinatura, devolução do Termo assinado (conforme o caso) e publicação do Termo de Aditamento.

17.7. Valor máximo estimado da licitação é **R\$ 19.313,33 (Dezenove Mil Trezentos e Treze Reais e Trinta e Três Centavos)**.

17.8. Os recursos destinados ao pagamento do objeto de que trata o presente edital, são oriundos dos Recursos vinculados a Secretaria de Agricultura -. Os recursos orçamentários correrão por conta da seguinte dotação:

Dotações					
Exercício da despesa	Conta da despesa	Funcional programática	Fonte de recurso	Natureza da despesa	Grupo da fonte
2020	2880	08.001.10.301.1001.2040	518	4.4.90.52.00.00	Do Exercício



MUNICÍPIO DE SANTO ANTONIO DO SUDOESTE

ESTADO DO PARANÁ

Avenida Brasil, 1431 –centro– CEP 85.71-000

CNPJ 75.927.582/0001-55

E-mail: licitacao@pmsas.pr.gov.br – Telefone: (46) 35638000

000033

18. DAS CONDIÇÕES PARA ASSINATURA DO CONTRATO

- 18.1.** As obrigações decorrentes deste **PREGÃO** consubstanciar-se-ão no **TERMO DE CONTRATO**, cuja minuta consta como **Anexo V** deste Edital.
- 18.2.** O Contrato Administrativo será encaminhado através de correio eletrônico, para o endereço de e-mail disponibilizado pelo licitante na fase de habilitação, competindo ao Contratado a **impressão e assinatura do instrumento em 02 (duas) vias**, providenciando a entrega da via original no Departamento de Licitações da Prefeitura Municipal, **em até 05 (cinco) dias após o seu recebimento.**
- 18.3.** A via do instrumento destinada ao Contratado, devidamente assinada pelo Contratante, será disponibilizada por correio eletrônico, na forma do item antecedente, ou para retirada no Paço Municipal a partir de 05 (cinco) dias após o protocolo da entrega das vias originais prevista no item anterior.
- 18.4.** Para a assinatura do contrato, está deverá ser assinada pelo representante legal da adjudicatária (diretor, sócio da empresa ou procurador), mediante apresentação do contrato social e procuração, **na hipótese de nomeação de procurador**, e cédula de identidade do representante.
- 18.5.** O prazo para a assinatura do contrato poderá ser prorrogado uma vez, por igual período, quando solicitado pelo adjudicatário durante o seu transcurso e desde que ocorra motivo justificado aceito pela Administração.

19. DAS PENALIDADES

- 19.1.** De conformidade com o art. 86, da Lei n.º. 8.666/93 e suas alterações, o atraso injustificado na realização do serviço objeto deste certame sujeitará a empresa, a juízo da Administração, à multa moratória de 2% (dois por cento) por dia de atraso, até o limite de 10% (dez por cento);
- 19.1.1.** A multa prevista no item 19.1, será descontada dos créditos que a contratada possuir com o município de Santo Antonio do Sudoeste - PR, e poderá cumular com as demais sanções administrativas.
- 19.2.** Caso a licitante não substitua o objeto considerado irregular no prazo previsto neste Edital e Anexo I, serão aplicadas as penalidades do item 19.1., sem prejuízo da aplicação daquelas contidas no item 19.3.
- 19.3.** Nos termos do artigo 87, da Lei 8.666/93 e suas alterações, pela inexecução total ou parcial do objeto contratado, a Administração poderá aplicar à vencedora, mediante publicação no Diário Oficial do Ente Federado, as seguintes penalidades:
- 19.3.1.** Advertência por escrito;
- 19.3.2.** multa administrativa com natureza de perdas e danos da ordem de 10% (dez por cento) sobre a parcela inadimplida do contrato;
- 19.3.3.** suspensão temporária de participação em licitação e impedimento de contratar com o Município de Santo Antonio do Sudoeste, por prazo não superior a 02 (dois) anos, sendo que em caso de inexecução total, sem justificativa aceita pela Administração do Município, será aplicado o limite máximo temporal previsto para a penalidade 02 (dois) anos;
- 19.3.4.** Declaração de inidoneidade para licitar junto à Administração Pública, enquanto perdurarem os motivos determinantes da punição, ou até que seja promovida a reabilitação perante a própria autoridade que aplicou a penalidade, de acordo com o inciso IV do art. 87 da Lei 8.666/93 e suas alterações.



MUNICÍPIO DE SANTO ANTONIO DO SUDOESTE

ESTADO DO PARANÁ

Avenida Brasil, 1431 –centro– CEP 85.71-000

CNPJ 75.927.582/0001-55

E-mail: licitacao@pmsas.pr.gov.br – Telefone: (46) 35638000

000034

- 19.4.** Se a contratada não proceder ao recolhimento da multa no prazo de 05 (cinco) dias úteis contados da intimação por parte do Município, o respectivo valor será descontado dos créditos que a contratada possuir com esta Prefeitura e, se estes não forem suficientes, o valor que sobejar será encaminhado para inscrição em Dívida Ativa e posterior execução pela Procuradoria Geral do Município de Santo Antonio do Sudoeste/PR.
- 19.5.** Em se tratando de adjudicatária que não comparecer para retirar a Nota de Empenho, o valor da multa não recolhida será encaminhado para inscrição em Dívida Ativa e posterior execução pela Procuradoria Geral do Município de Santo Antonio do Sudoeste.
- 19.6.** Do ato que aplicar a penalidade caberá recurso, no prazo de 05 (cinco) dias úteis, a contar da ciência da intimação, podendo a Administração reconsiderar sua decisão ou nesse prazo encaminhá-lo devidamente informados para a apreciação e decisão superior, dentro do mesmo prazo.
- 19.7.** Nenhuma sanção será aplicada sem o devido processo administrativo, que prevê defesa prévia do interessado e recurso nos prazos definidos em lei.

20. DA REVOGAÇÃO E ANULAÇÃO

- 20.1.** Fica assegurado a Prefeitura Municipal de Santo Antonio do Sudoeste o direito de revogar a licitação por razões de interesse público decorrentes de fato superveniente devidamente comprovado, ou anulá-la em virtude de vício insanável.
- 20.2.** A declaração de nulidade de algum ato do procedimento somente resultará na nulidade dos atos que diretamente dele dependam.
- 20.3.** Quando da declaração de nulidade de algum ato do procedimento, a autoridade competente indicará expressamente os atos a que ela se estende.
- 20.4.** A nulidade do procedimento de licitação não gera obrigação de indenizar pela Administração.
- 20.5.** A nulidade da contratação opera efeitos retroativamente, impedindo os efeitos jurídicos que o contrato, ordinariamente, deveria produzir, além de desconstituir os já produzidos.
- 20.6.** Nenhum ato será declarado nulo se do vício não resultar prejuízo ao interesse público ou aos demais interessados.
- 20.7.** A revogação ou anulação será precedida de procedimento administrativo, assegurado o contraditório e a ampla defesa, e formalizada mediante parecer escrito e devidamente fundamentado.
- 20.8.** A autoridade competente para anular ou revogar a licitação é o Prefeito Municipal de Santo Antonio do Sudoeste.

21. DA FRAUDE E DA CORRUPÇÃO

- 21.1.** As partes declaram conhecer as normas de prevenção à corrupção previstas na legislação brasileira, dentre elas, a Lei de Improbidade Administrativa (Lei Federal nº 8.429/1992), a Lei Federal nº 12.846/2013 e seus regulamentos, se comprometem que para a execução deste contrato nenhuma das partes poderá oferecer, dar ou se comprometer a dar, a quem quer que seja, aceitar ou se comprometer a aceitar, de quem quer que seja, tanto por conta própria quanto por intermédio de outrem, qualquer pagamento, doação, compensação, vantagens financeiras ou benefícios indevidos de qualquer espécie, de modo fraudulento que constituam prática ilegal ou de corrupção, bem como de manipular ou fraudar o equilíbrio econômico financeiro do presente contrato, seja de forma direta ou indireta quanto ao objeto deste contrato, devendo garantir, ainda que seus

**MUNICÍPIO DE SANTO ANTONIO DO SUDOESTE**

ESTADO DO PARANÁ

Avenida Brasil, 1431 –centro– CEP 85.71-000

CNPJ 75.927.582/0001-55

E-mail: licitacao@pmsas.pr.gov.br – Telefone: (46) 35638000

prepostos, administradores e colaboradores ajam da mesma forma.

22. DAS DISPOSIÇÕES GERAIS

- 22.1.** O resultado e demais atos do presente certame será divulgado no Diário Oficial dos Municípios do Paraná através do endereço eletrônico www.diariomunicipal.com.br/amp/, e no Portal de Transparência do Município através do endereço eletrônico www.pmsas.pr.gov.br/.
- 22.2.** As normas disciplinadoras desta licitação serão sempre interpretadas em favor da ampliação da disputa entre os interessados, desde que a interpretação não viole a lei e não comprometa o interesse da Administração, a finalidade e a segurança da contratação.
- 22.3.** O sistema disponibilizará campo próprio para troca de mensagens entre o Pregoeiro e os licitantes.
- 22.4.** Os proponentes intimados para prestar quaisquer esclarecimentos adicionais deverão fazê-lo no prazo determinado pelo pregoeiro.
- 22.5.** Será facultado ao Pregoeiro ou à autoridade superior, em qualquer fase do julgamento, promover diligência destinada a esclarecer ou a complementar a instrução do processo, inclusive parecer técnico à Secretaria requerente do certame com relação aos produtos cotados, bem como solicitar aos órgãos competentes, elaboração de parecer técnico destinado a fundamentar a decisão.
- 22.6.** O Pregoeiro poderá, ainda, relevar erros formais, ou simples omissões em quaisquer documentos, para fins de habilitação e classificação da proponente, desde que sejam irrelevantes, não firam o entendimento da proposta e o ato não acarrete violação aos princípios básicos da licitação e não gerem a majoração do preço proposto.
- 22.7.** As licitantes devem acompanhar rigorosamente todas as fases do certame e as operações no sistema eletrônico, inclusive mensagem via chat, sendo responsável pelo ônus decorrente da perda de negócios diante da inobservância de qualquer mensagem enviada ou emitida pelo Sistema ou de sua desconexão, bem como será responsável pela apresentação dos documentos solicitados nos prazos previstos.
- 22.8.** Nenhuma indenização será devida às licitantes pela elaboração ou pela apresentação de documentação referente ao presente Edital.
- 22.9.** A homologação do resultado desta licitação não implicará direito à contratação.
- 22.10.** Na contagem dos prazos estabelecidos neste Edital, exclui-se o dia do início e inclui-se o do vencimento, observando-se que só se iniciam e vencem prazos em dia de expediente normal na Prefeitura Municipal de Santo Antonio do Sudoeste, exceto quando explicitamente disposto em contrário.
- 22.11.** A autoridade competente poderá revogar a presente licitação por razões de interesse público decorrente de fato superveniente devidamente comprovado, pertinente e suficiente para justificar tal conduta, devendo anulá-la por ilegalidade, de ofício ou por provocação de terceiros, mediante parecer escrito e devidamente fundamentado, sem que caiba às Licitantes direito à indenização.
- 22.12.** A anulação do procedimento licitatório induz a da Ata de Registro de Preços, ressalvado o disposto no parágrafo único, art. 59 da Lei 8.666/93.
- 22.13.** O resultado da licitação será divulgado pelo Portal COMPRASNET através do site <http://www.comprasgovernamentais.gov.br> e estará disponível junto ao Departamento de Licitações do Município de Santo Antonio do Sudoeste.
- 22.14.** No caso de alteração deste Edital no curso do prazo estabelecido para a realização do Pregão, este prazo será reaberto, exceto quando, inquestionavelmente, a alteração não afetar a formulação



MUNICÍPIO DE SANTO ANTONIO DO SUDOESTE

ESTADO DO PARANÁ

Avenida Brasil, 1431 –centro– CEP 85.71-000

CNPJ 75.927.582/0001-55

E-mail: licitacao@pmsas.pr.gov.br – Telefone: (46) 35638000

000036

das propostas.

- 22.15.** É obrigação da proponente observar e acompanhar rigorosamente os editais, todas as fases do certame e comunicados oficiais divulgados conforme item anterior, ler e interpretar o conteúdo destes, desobrigando totalmente o órgão licitador, por interpretações errôneas ou inobservâncias.
- 22.16.** A proponente deverá indicar ao Pregoeiro todos os meios de contato (telefone/endereço eletrônico (e-mail), para comunicação, e obriga-se a manter os dados devidamente atualizados durante todo o decurso processual. Será de sua inteira responsabilidade o retorno imediato de todos os atos comunicados, os quais serão considerados recebidos, não lhe cabendo qualquer alegação de não recebimentos dos documentos.
- 22.17.** O pregoeiro não se responsabilizará por e-mails que, por qualquer motivo, não forem recebidos em virtude de problemas no servidor ou navegador, tanto do Município de Santo Antonio do Sudoeste quanto do emissor.
- 22.18.** Incumbirá ao Licitante acompanhar as operações no Sistema Eletrônico, sendo responsável pelo ônus decorrente da perda de negócios diante da inobservância de qualquer mensagem enviada e emitida pelo Sistema ou de sua desconexão.
- 22.19.** Caso o sistema eletrônico desconectar para o pregoeiro no decorrer da etapa de lances da sessão pública, e permanecendo acessíveis aos licitantes, os lances continuarão sendo recebidos, sem o prejuízo dos atos realizados.
- 22.20.** Se a desconexão do pregoeiro persistir por tempo superior a 10min (dez minutos), a sessão pública será suspensa e só poderá ser reiniciada após decorrido, no mínimo 24h (vinte e quatro horas), após a comunicação do fato aos participantes em campo próprio no sistema eletrônico.
- 22.21. CASO A ETAPA DE LANCES ULTRAPASSE O HORÁRIO DE EXPEDIENTE, O PREGÃO SERÁ SUSPENSO E RETORNARÁ NO HORÁRIO INFORMADO PELO PREGOEIRO VIA CHAT.**
- 22.22.** Não havendo expediente, ocorrendo qualquer fato superveniente, ou mesmo indisponibilidade no Sistema Comprasnet que impeça a realização do certame na data e horário marcado, a sessão pública será automaticamente transferida para o primeiro dia útil subsequente, no horário estabelecido neste Edital, desde que não haja comunicação do Pregoeiro em contrário.
- 22.23.** Na hipótese de necessidade de suspensão da sessão pública para a realização de diligências, com vistas ao saneamento das propostas, a sessão pública somente poderá ser reiniciada mediante aviso prévio no sistema com, no mínimo, vinte e quatro horas de antecedência, e a ocorrência será registrada em ata.
- 22.24.** Para dirimir, na esfera judicial, as questões oriundas do presente Edital, será competente o Foro da Comarca de Santo Antonio do Sudoeste - PR.
- 22.25.** Os casos omissos serão resolvidos pelo Pregoeiro.
- 22.26.** Integram este Edital, para todos os fins e efeitos, os seguintes Anexos:

ANEXO I	Termo de Referência - Especificações Técnicas e Condições de Fornecimento;
ANEXO II	Modelo Padrão de Proposta Comercial;
ANEXO III	Modelo de Declaração Unificada;
ANEXO IV	Modelo de Declaração de Enquadramento – ME/EPP;
ANEXO V	Modelo de Declaração de Garantia
ANEXO VI	Modelo de Minuta de Contrato

Santo Antonio do Sudoeste-PR, 04 de junho de 2020.

000037



MUNICÍPIO DE SANTO ANTONIO DO SUDOESTE

ESTADO DO PARANÁ

Avenida Brasil, 1431 -centro- CEP 85.71-000

CNPJ 75.927.582/0001-55

E-mail: licitacao@pmsas.pr.gov.br - Telefone: (46) 35638000

ZELIRIO PERON FERRARI
PREFEITO MUNICIPAL



MUNICÍPIO DE SANTO ANTONIO DO SUDOESTE

ESTADO DO PARANÁ

Avenida Brasil, 1431 –centro– CEP 85.71-000

CNPJ 75.927.582/0001-55

E-mail: licitacao@pmsas.pr.gov.br – Telefone: (46) 35638000

000038

EDITAL DE PREGÃO Nº 040/2020

PROCESSO ADMINISTRATIVO Nº 325/2020

MODALIDADE: PREGÃO ELETRÔNICO

TIPO: MENOR PREÇO POR ITEM

OBJETO: Aquisição de equipamento odontológico necessários para implementação dos atendimentos odontológicos da rede de saúde do Município.

ANEXO I

Termo de Referência

ESPECIFICAÇÕES TÉCNICAS E CONDIÇÕES DE FORNECIMENTO

1. DESCRIÇÃO

Constitui objeto deste certame **Aquisição de equipamento odontológico necessários para implementação dos atendimentos odontológicos da rede de saúde do Município**, de acordo com as especificações técnicas adiante discriminadas.

Item	Produto/Serviço	Código produto/serviço	Quantidade	Unidade	Preço Unitário	Preço máximo total
1	<p>CADEIRA ODONTOLÓGICA COMPLETA (EQUIPO, SUGADOR E REFLETOR) - Cadeira com movimentos de subida e descida do assento e do encosto, com volta a zero, 03 programações de trabalho e 04 intensidades de luz do refletor, acionados pelo pedal de comando que deve ser integrado à base da cadeira, braço direito e braço esquerdo em integral skin, encosto de linhas arredondadas amplo e envolvente com curvatura anatômica e largura de 60 cm na região lombar, capacidade para atingir altura mínima de 39 cm no assento, articulação central única entre assento e encosto de cabeça articulado. Base da cadeira fabricada em chapa de aço maciça de no mínimo 3/8 (polegadas) de espessura, sistema pantográfico de elevação, encosto e base do assento fabricados em chapas de aço, lâmina do encosto de cabeça polida e cromada e guias da lâmina fabricados em aço, todas as superfícies metálicas devem possuir banho de proteção contra oxidação e pintura lisa nas superfícies aparentes, sistema fuso de inclinação do encosto e elevação do assento, transformador de 12V para alimentação do refletor, relê de partida e fusível de proteção, estofamento em espuma de poliuretano revestido com PVC expandido lavável e sem costura, com opção de cores. Este equipamento deve ter garantia de 02 anos e assistência técnica autorizada do fabricante.</p> <p>EQUIPO ODONTOLÓGICO: Tipo cart, com base móvel sobre quatro rodízios, pedestal com linhas arredondadas, puxadores bilaterais, seleção automática das pontas controlada por um bloco de acionamento pneumático (sistema BAP), suporte de pontas e peça única e destacável que permita a higienização, alma estrutural em aço, corpo e capas em ABS. Deve possuir uma bandeja em alumínio anodizado, terminal para micro motor, terminal para alta rotação, seringa triplice om bico removível e autoclavável e jato de bicarbonato acoplado a mesa auxiliar. As mangueiras devem ser tipo Oblate lisa e flexível.</p>	16892	1	UN	R\$ 19.313,33	R\$ 19.313,33



MUNICÍPIO DE SANTO ANTONIO DO SUDOESTE
ESTADO DO PARANÁ

Avenida Brasil, 1431 –centro– CEP 85.71-000

CNPJ 75.927.582/0001-55

E-mail: licitacao@pmsas.pr.gov.br – Telefone: (46) 35638000

<p>REFLETOR ODONTOLÓGICO: Monofocal, com 04 intensidades de luz, acionado no pedal de comando e acoplado ao braço vertical do equipo fixo a cadeira, dotado de cabeçote com puxador incorporado e espelho multifacetado com tratamento multicoating que produz luz led ou alógena uniformemente distribuída, temperatura de cor de 5500° kelvin aprox., campo de iluminação 8 x 18cm à 80cm de distância com 20.000 Lux, sistema de troca fácil da lâmpada (sem a utilização de ferramentas), protetor da lâmpada e espelho em policarbonato transparente, transformador com seleção de voltagem, braços com linhas arredondadas e pintura lisa.</p> <p>UNIDADE AUXILIAR: Acoplada à cadeira, com estrutura interna fabricada em alumínio com pintura lisa, bacia removível para desinfecção em cerâmica esmaltada com ralo separador de detritos, registro para acionamento da água da cuspeira, 02 terminais para sucção em alumínio de superfície lisa com acionamento automático, suporte de pontas maciço em poliacetal com formas arredondadas, caixa de esgoto selada em PVC com respiro e abafador; separador de detritos conectado à mangueira de sucção com tela de aço inoxidável.</p> <p>MOCHO: Com sistema de elevação do assento e encosto, sendo os movimentos de subida e descida do assento acionados por uma alavanca com o movimento de descida impulsionado pelo peso do usuário e de subida por ação de uma mola. Ambos os movimentos devem ser amortecidos por um sistema de gás pressurizado, possuir uma alavanca, localizada abaixo do assento, para regulagem da altura do assento. Deve possuir base com 05 rodízios de grande resistência estrutural, assento com conformação anatômica que se amolda ao contorno das pernas e encosto com estofamentos em poliuretano injetado e recobertos em PVC expandido sem costuras e lavável. ALTURA MÁXIMA DO ASSENTO: 550 mm / ALTURA MÍNIMA DO ASSENTO: 450 mm / DIÂMETRO DO ASSENTO: 360 mm</p>					
TOTAL					R\$ 19.313,33

OBS: Havendo qualquer discordância entre a descrição do CATMAT e a do Edital, prevalecerá a descrição constante no Edital.

1.1. Valor máximo estimado da licitação R\$ 19.313,33 (Dezenove Mil Trezentos e Treze Reais e Trinta e Três centavos).

2. DO PROSPECTO

2.1. A licitante vencedora deverá enviar o pregoeiro, sob pena de desclassificação, no prazo máximo de 2 (duas) horas após a finalização do certame, através do e-mail: licitacao@pmsas.pr.gov.br ou anexar no sistema COMPRASNET, os “FOLDERS”, ENCARTES, FOLHETOS TÉCNICOS ou CATÁLOGOS do trator e equipamentos ofertados, onde constem as especificações técnicas e a caracterização dos mesmos, permitindo a consistente avaliação da equipe técnica.

3. JUSTIFICATIVA

3.1. Tal aquisição se faz vista a necessidade de realizar os tratamentos odontológicos clínicos e preventivos aos pacientes do município com equipamento que obedeça aos princípios de biossegurança e ergonomia, assim aprimorando os pontos básicos de atendimento à saúde da rede municipal.

3.2. O valor estimado para a contratação está de acordo com o princípio da razoabilidade, para os tais



MUNICÍPIO DE SANTO ANTONIO DO SUDOESTE

ESTADO DO PARANÁ

Avenida Brasil, 1431 –centro– CEP 85.71-000

CNPJ 75.927.582/0001-55

E-mail: licitacao@pmsas.pr.gov.br – Telefone: (46) 35638000

000040

usamos como parâmetro para se avaliar a adequação dos preços aferidos por meio de ORÇAMENTO FÍSICO, sendo que o mesmo pode ser conferido de acordo com o plano de trabalho.

4. DO PRAZO, FORMA E LOCAL DE ENTREGA

4.1. O objeto desta licitação, deverá ser entregue mediante nota de empenho, **em uma única parcela, com entrega técnica**, na Secretaria Municipal de Saúde, localizada na Rua Santos Dumont, sn, no município de Santo Antonio do Sudoeste – PR.

4.1.1. **O objeto deverá ser entregue no prazo máximo de 30 (trinta) dias, a partir da requisição, contados do momento do recebimento da nota de empenho.**

4.2. O objeto deste edital e ANEXO I, deverá ser entregues no prazo e local acima indicado, totalmente completo e em perfeito funcionamento, com data previamente agendada onde ocorrerá a entrega técnica e testes de funcionamento, acompanhados por servidor designado pela administração municipal.

4.3. O prazo de vigência da presente licitação é de 365 (trezentos e sessenta e cinco) dias, contados a partir da assinatura do contrato.

5. DA GARANTIA E DA ASSISTÊNCIA TÉCNICA

5.1. **Garantia:** a contratada fica obrigada a garantir a qualidade do Equipamento contra defeitos pelo período mínimo de 06 (seis) meses, fornecendo os respectivos termos e/ou declaração dessa garantia e oferecer treinamento(s) para operação do sistema, se necessário.

5.2. O equipamento que, no período de **90 (noventa) dias**, contados a partir do recebimento definitivo apresentar defeitos sistemáticos de fabricação, devidamente comprovados, deverá ser substituído no prazo máximo de **20 (vinte) dias corridos**.

6. CONDIÇÕES DE RECEBIMENTO DO OBJETO

6.1. **O equipamento entregue deverá ser de primeira linha e estar em conformidade com as normas em sua versão mais recente.** Na entrega serão verificadas quantidades e especificações conforme descrição do Contrato.

6.2. A CONTRATADA é obrigada a refazer, reparar, corrigir, remover, reconstruir ou substituir, às suas expensas, no total ou em parte, os produtos ou serviços em que se verificarem vícios, defeitos ou incorreções, sem ônus à contratante.

6.3. Todas as despesas de transporte, tributos, frete, carregamento, descarregamento, encargos trabalhistas e previdenciários e outros custos decorrentes direta e indiretamente do fornecimento do objeto desta licitação, correrão por conta exclusiva da contratada.

7. DAS OBRIGAÇÕES DA CONTRATADA RELATIVAS A CRITÉRIOS DE SUSTENTABILIDADE

7.1. As boas práticas de otimização de recursos, redução de desperdícios e menor poluição se pautam em alguns pressupostos e exigências, que deverão ser observados pela Contratada, que deverá fazer uso racional do consumo de energia e água, adotando medidas para evitar o desperdício.

7.2. Colaborar com as medidas de redução de consumo e uso racional da água, cujo(s) encarregado(s) deve(m) atuar como facilitador(es) das mudanças de comportamento.

7.3. Dar preferência à aquisição e uso de equipamentos e complementos que promovam a redução do consumo de água e que apresentem eficiência energética e redução de consumo.

7.4. Evitar ao máximo o uso de extensões elétricas.

**MUNICÍPIO DE SANTO ANTONIO DO SUDOESTE**

ESTADO DO PARANÁ

Avenida Brasil, 1431 –centro– CEP 85.71-000

CNPJ 75.927.582/0001-55

E-mail: licitacao@pmsas.pr.gov.br – Telefone: (46) 35638000

- 7.5.** Repassar a seus empregados todas as orientações referentes à redução do consumo de energia e água. Dar preferência a descarga e torneira com controle de vazão, evitando o desperdício de água.
- 7.6.** Fornecer aos empregados os equipamentos de segurança que se fizerem necessários, para a execução dos serviços.
- 7.7.** Proporcionar treinamento periódico aos empregados sobre práticas de sustentabilidade, em especial sobre redução de consumo de energia elétrica, de consumo de água e destinação de resíduos sólidos observando as normas ambientais vigentes.
- 7.8.** Proibir quaisquer atos de preconceito de raça, cor, sexo, orientação sexual ou estado civil na seleção de colaboradores no quadro da empresa.
- 7.9.** Conduzir suas ações em conformidade com os requisitos legais e regulamentos aplicáveis, observando também a legislação ambiental para a prevenção de adversidades ao meio ambiente e à saúde dos trabalhadores e envolvidos na prestação dos serviços, como exige a Lei nº 9.985/00.
- 7.10.** Destinar de forma ambientalmente adequada todos os materiais e equipamentos que foram utilizados na execução das atividades da empresa, inclusive os potencialmente poluidores, tais como, pilhas e baterias, lâmpadas fluorescentes e frascos de aerossóis, pneumáticos inservíveis, produtos e componentes eletroeletrônicos que estejam em desuso e sujeitos à disposição final, considerados lixo tecnológico.
- 7.11.** É proibido incinerar qualquer resíduo gerado;
- 7.12.** Não é permitida a emissão de ruídos de alta intensidade;
- 7.13.** A contratada deverá observar no que couber, durante a execução contratual, critérios e práticas de sustentabilidade, como:
- 7.13.1.** Dar preferência a envio de documentos na forma digital, a fim de reduzir a impressão de documentos;
- 7.13.2.** Em caso de necessidade de envio de documentos à contratante, usar preferencialmente a função “duplex” (frente e verso), bem como de papel confeccionado com madeira de origem legal.
- 7.13.3.** Priorizar a aquisição de bens que sejam constituídos por material renovável, reciclado, atóxico ou biodegradável.
- 7.13.4.** Deverá, se possível, adotar práticas de sustentabilidade e de racionalização no uso de materiais e serviços, incluindo uma política de separação dos resíduos recicláveis descartados e sua destinação às associações e cooperativas dos catadores de materiais recicláveis, conforme Decreto n. 5.940/2006.
- 7.13.5.** Capacitar seus empregados, orientando que os resíduos não poderão ser dispostos em aterros de resíduos domiciliares, áreas de “bota fora”, encostas, corpos d’água, lotes vagos e áreas protegidas por Lei, bem como em áreas não licenciadas.
- 7.13.6.** Armazenar, transportar e destinar os resíduos em conformidade com as normas técnicas específicas.



MUNICÍPIO DE SANTO ANTONIO DO SUDOESTE

ESTADO DO PARANÁ

Avenida Brasil, 1431 –centro– CEP 85.71-000

CNPJ 75.927.582/0001-55

E-mail: licitacao@pmsas.pr.gov.br – Telefone: (46) 35638000

000042

EDITAL DE PREGÃO Nº 040/2020

PROCESSO ADMINISTRATIVO Nº 325/2020

MODALIDADE: PREGÃO ELETRÔNICO

TIPO: MENOR PREÇO POR ITEM

OBJETO: Aquisição de equipamento odontológico necessários para implementação dos atendimentos odontológicos da rede de saúde do Município.

ANEXO II
MODELO DE PROPOSTA COMERCIAL
(uso obrigatório por todas as licitantes)
(papel timbrado da licitante)

A empresa, estabelecida na (endereço completo, telefone, fax e endereço eletrônico, se houver), inscrita no CNPJ sob nº, neste ato representada por, cargo, RG, CPF....., (endereço), vem por meio desta, apresentar Proposta de Preços ao Edital de Pregão Eletrônico nº 038/2020 em epigrafe que tem por objeto a **Aquisição de equipamento odontológico necessários para implementação dos atendimentos odontológicos da rede de saúde do Município**, em atendimentoas Secretarias e Departamentos do Município, conforme segue:

Item	Produto/Serviço	Código produto/serviço	Quantidade	Unidade	Preço Unitário	Preço máximo total
1	CADEIRA ODONTOLÓGICA COMPLETA (EQUIPO, SUGADOR E REFLETOR) - Cadeira com movimentos de subida e descida do assento e do encosto, com volta a zero, 03 programações de trabalho e 04 intensidades de luz do refletor, acionados pelo pedal de comando que deve ser integrado à base da cadeira, braço direito e braço esquerdo em integral skin, encosto de linhas arredondadas amplo e envolvente com curvatura anatômica e largura de 60 cm na região lombar, capacidade para atingir altura mínima de 39 cm no assento, articulação central única entre assento e encosto de cabeça articulado. Base da cadeira fabricada em chapa de aço maciça de no mínimo 3/8 (polegadas) de espessura, sistema pantográfico de elevação, encosto e base do assento fabricados em chapas de aço, lâmina do encosto de cabeça polida e cromada e guias da lâmina fabricados em aço, todas as superfícies metálicas devem possuir banho de proteção contra oxidação e pintura lisa nas superfícies aparentes, sistema fuso de inclinação do encosto e elevação do assento, transformador de 12V para alimentação do refletor, relê de partida e fusível de proteção, estofamento em espuma de poliuretano revestido com PVC expandido lavável e sem costura, com opção de cores. Este equipamento deve ter garantia de 02 anos e assistência técnica autorizada do fabricante. EQUIPO ODONTOLÓGICO: Tipo cart, com base móvel sobre quatro rodízios, pedestal com linhas arredondadas, puxadores bilaterais, seleção automática das pontas controlada por um bloco de acionamento pneumático (sistema BAP), suporte de pontas e peça única e destacável que permita a higienização, alma estrutural em aço, corpo e capas em ABS. Deve possuir uma bandeja em alumínio anodizado, terminal para micro motor, terminal para alta rotação, seringa triplíce om bico removível e autoclavável e	16892	1	UN	R\$ 19.313,33	R\$ 19.313,33



MUNICÍPIO DE SANTO ANTONIO DO SUDOESTE

ESTADO DO PARANÁ

Avenida Brasil, 1431 –centro– CEP 85.71-000

CNPJ 75.927.582/0001-55

E-mail: licitacao@pmsas.pr.gov.br – Telefone: (46) 35638000

000043

<p>jato de bicarbonato acoplado a mesa auxiliar. As mangueiras devem ser tipo Oblate lisa e flexível.</p> <p>REFLETOR ODONTOLÓGICO: Monofocal, com 04 intensidades de luz, acionado no pedal de comando e acoplado ao braço vertical do equipo fixo a cadeira, dotado de cabeçote com puxador incorporado e espelho multifacetado com tratamento multicoating que produz luz led ou alógena uniformemente distribuída, temperatura de cor de 5500° kelvin aprox., campo de iluminação 8 x 18cm à 80cm de distância com 20.000 Lux, , sistema de troca fácil da lâmpada (sem a utilização de ferramentas), protetor da lâmpada e espelho em policarbonato transparente, transformador com seleção de voltagem, braços com linhas arredondadas e pintura lisa.</p> <p>UNIDADE AUXILIAR: Acoplada à cadeira, com estrutura interna fabricada em alumínio com pintura lisa, bacia removível para desinfecção em cerâmica esmaltada com ralo separador de detritos, registro para acionamento da água da cuspeira, 02 terminais para sucção em alumínio de superfície lisa com acionamento automático, suporte de pontas maciço em poliacetal com formas arredondadas, caixa de esgoto selada em PVC com respiro e abafador; separador de detritos conectado à mangueira de sucção com tela de aço inoxidável.</p> <p>MOCHO: Com sistema de elevação do assento e encosto, sendo os movimentos de subida e descida do assento acionados por uma alavanca com o movimento de descida impulsionado pelo peso do usuário e de subida por ação de uma mola. Ambos os movimentos devem ser amortecidos por um sistema de gás pressurizado, possuir uma alavanca, localizada abaixo do assento, para regulagem da altura do assento. Deve possuir base com 05 rodízios de grande resistência estrutural, assento com conformação anatômica que se amolda ao contorno das pernas e encosto com estofamentos em poliuretano injetado e recobertos em PVC expandido sem costuras e lavável. ALTURA MÁXIMA DO ASSENTO: 550 mm / ALTURA MÍNIMA DO ASSENTO: 450 mm / DIÂMETRO DO ASSENTO: 360 mm</p>					
---	--	--	--	--	--

Informar Valor total R\$...

A validade desta proposta é de **60 (sessenta) dias corridos**, contados da data da abertura da sessão pública de PREGÃO ELETRÔNICO.

A apresentação da proposta implicará na plena aceitação das condições estabelecidas neste edital e seus anexos.

.....,de 2020.

Local e Data

Assinatura do Responsável pela Empresa
(Nome Legível/Cargo)



MUNICÍPIO DE SANTO ANTONIO DO SUDOESTE

ESTADO DO PARANÁ

Avenida Brasil, 1431 –centro– CEP 85.71-000

CNPJ 75.927.582/0001-55

E-mail: licitacao@pmsas.pr.gov.br – Telefone: (46) 35638000

000044

EDITAL DE PREGÃO N° 040/2020

PROCESSO ADMINISTRATIVO N° 325/2020

MODALIDADE: PREGÃO ELETRÔNICO

TIPO: MENOR PREÇO POR ITEM

OBJETO: Aquisição de equipamento odontológico necessários para implementação dos atendimentos odontológicos da rede de saúde do Município.

ANEXO III MODELO DE DECLARAÇÃO UNIFICADA (papel timbrado da licitante)

Ao pregoeiro e equipe de apoio

Prefeitura Municipal de Santo Antonio do Sudoeste, Estado do Paraná

PREGÃO ELETRÔNICO N° 040/2020

Pelo presente instrumento, a empresa, CNPJ n°, com sede na..... , através de seu representante legal infra-assinado, que:

1. Declaramos, para os fins do disposto no inciso V do art. 27 da Lei n.º 8.666/93, acrescido pela Lei n.º 9.854/99, que não empregamos menores de 18 (dezoito) anos em trabalho noturno, perigoso ou insalubre e não empregamos menores de 16 (dezesesseis) anos. Ressalva ainda, que, caso empregue menores na condição de aprendiz (a partir de 14 anos, deverá informar tal situação no mesmo documento).
2. Declaramos, sob as penas da lei, que a empresa não foi declarada inidônea para licitar ou contratar com a Administração Pública.
3. Declaramos para os devidos fins de direito, na qualidade de Proponente dos procedimentos licitatórios, instaurados por este Município, que o(a) responsável legal da empresa é o(a) Sr.(a), Portador(a) do RG sob n°..... e CPF n°.....,cuja função/cargo é. (sócio administrador/procurador/diretor/etc), **responsável pela assinatura da Ata de Registro de Preços/Contrato.**
4. Declaramos para os devidos fins que **NENHUM** sócio desta empresa exerce cargo ou função pública impeditiva de relacionamento comercial com a Administração Pública.
5. Declaramos de que a empresa não contratará empregados com incompatibilidade com as autoridades contratantes ou ocupantes de cargos de direção ou de assessoramento até o terceiro grau, na forma da Súmula Vinculante n° 013 do STF (Supremo Tribunal Federal).
6. Declaramos para os devidos fins que em caso de qualquer comunicação futura referente a este processo licitatório, bem como em caso de eventual contratação, **concordo que a Ata de Registro de Preços/Contrato** seja encaminhado para o seguinte endereço:

E-mail:

Telefone: ()

7. Caso altere o citado e-mail ou telefone comprometo-me em protocolizar pedido de alteração junto ao Sistema de Protocolo deste Município, sob pena de ser considerado como intimado nos dados anteriormente fornecidos.



MUNICÍPIO DE SANTO ANTONIO DO SUDOESTE

ESTADO DO PARANÁ

Avenida Brasil, 1431 –centro– CEP 85.71-000

CNPJ 75.927.582/0001-55

E-mail: licitacao@pmsas.pr.gov.br – Telefone: (46) 35638000

000045

8. Nomeamos e constituímos o senhor(a)....., portador(a) do CPF/MF sob n.º , para ser o(a) responsável para acompanhar a execução da **Ata de Registro de Preços/Contrato**, referente ao Pregão Eletrônico n.º Nº 038/2020 e todos os atos necessários ao cumprimento das obrigações contidas no instrumento convocatório, seus Anexos e na Ata de Registro de Preços/Contrato.

.....,de 2020.

Local e Data

Assinatura do Responsável pela Empresa
(Nome Legível/Cargo)



MUNICÍPIO DE SANTO ANTONIO DO SUDOESTE

ESTADO DO PARANÁ

Avenida Brasil, 1431 –centro– CEP 85.71-000

CNPJ 75.927.582/0001-55

E-mail: licitacao@pmsas.pr.gov.br – Telefone: (46) 35638000

000046

EDITAL DE PREGÃO Nº 040/2020

PROCESSO ADMINISTRATIVO Nº 325/2020

MODALIDADE: PREGÃO ELETRÔNICO

TIPO: MENOR PREÇO POR ITEM

OBJETO: Aquisição de equipamento odontológico necessários para implementação dos atendimentos odontológicos da rede de saúde do Município.

ANEXO IV

**MODELO PADRÃO DE DECLARAÇÃO DE ENQUADRAMENTO – ME/EPP
(papel timbrado da licitante)**

Pelo presente instrumento, a empresa, CNPJ nº, com sede na, através de seu representante legal infra-assinado, declara, sob as penas do artigo 299 do Código Penal, que se enquadra na situação de microempresa, empresa de pequeno porte ou cooperativa, nos termos da Lei Complementar nº 123/06, alterada pela Lei Complementar nº 147/14, bem assim que inexistem fatos supervenientes que conduzam ao seu desenquadramento desta situação.

.....,de 2020.

Local e Data

Assinatura do Responsável pela Empresa
(Nome Legível/Cargo)



MUNICÍPIO DE SANTO ANTONIO DO SUDOESTE

ESTADO DO PARANÁ

Avenida Brasil, 1431 –centro– CEP 85.71-000

CNPJ 75.927.582/0001-55

E-mail: licitacao@pmsas.pr.gov.br – Telefone: (46) 35638000

000047

EDITAL DE PREGÃO Nº 040/2020

PROCESSO ADMINISTRATIVO Nº 325/2020

MODALIDADE: PREGÃO ELETRÔNICO

TIPO: MENOR PREÇO POR ITEM

OBJETO: Aquisição de equipamento odontológico necessários para implementação dos atendimentos odontológicos da rede de saúde do Município.

ANEXO V

MODELO DE DECLARAÇÃO DE GARANTIA/FORNECIMENTO

A empresa, com sede na, n°, sob CNPJ n°, por intermédio de seu representante legal o senhor(a), portador (a) da Carteira de Identidade n° e do CPF n°, DECLARA, sob as penas da Lei, que se obriga a oferecer garantia de funcionamento do veículo, objeto deste edital, conforme constante no Anexo I do presente Edital, **pelo prazo de 06 (seis) meses**, contados da solicitação do equipamento, sendo que durante o período de garantia sempre através de representantes autorizados, devendo realizar substituições e reparos de toda e qualquer peça que apresente anomalia, vício ou defeito de fabricação, bem como, falhas ou imperfeições constatadas em suas características de operação, sem qualquer ônus para a administração.

....., de 2020.

Local e Data

Assinatura do Responsável pela Empresa
(Nome Legível/Cargo)



MUNICÍPIO DE SANTO ANTONIO DO SUDOESTE

ESTADO DO PARANÁ

Avenida Brasil, 1431 –centro– CEP 85.71-000

CNPJ 75.927.582/0001-55

E-mail: licitacao@pmsas.pr.gov.br – Telefone: (46) 35638000

030048

EDITAL DE PREGÃO N° 040/2020

PROCESSO ADMINISTRATIVO N° 325/2020

MODALIDADE: PREGÃO ELETRÔNICO

TIPO: MENOR PREÇO POR ITEM

OBJETO: Aquisição de equipamento odontológico necessários para implementação dos atendimentos odontológicos da rede de saúde do Município.

ANEXO VI MINUTA DO CONTRATO

Pelo presente instrumento particular que firma de um lado, o MUNICÍPIO DE SANTO ANTONIO DO SUDOESTE, com sede na Avenida Brasil, 1431, estado do Paraná, inscrito no CNPJ/MF sob o n° 75.5820001-55, neste ato representado pelo Prefeito Municipal, senhor Zelirio Peron Ferrari, inscrito no CPF sob o n° 213.037.039-4 e abaixo assinado, doravante designado CONTRATANTE e de outro, inscrita no CNPJ sob o n°, com sede na cidade de, doravante designada CONTRATADA, estando as partes sujeitas as normas da Lei 8.666/93 e suas alterações subseqüentes, ajustam o presente contrato em decorrência da licitação realizada através do **Pregão Eletrônico n° 040/2020**, mediante as seguintes cláusulas e condições.

CLÁUSULA PRIMEIRA - DO OBJETO

O objeto do presente termo é **Aquisição de equipamento odontológico necessários para implementação dos atendimentos odontológicos da rede de saúde do Município.**

PARÁGRAFO ÚNICO - A execução deverá ser em estrita obediência ao presente Contrato, assim como ao Edital n° 040/2020 – pregão eletrônico, observadas as especificações disponibilizadas no Anexo I do referido instrumento.

CLÁUSULA SEGUNDA - DO PREÇO

O preço ajustado ao qual o CONTRATANTE se obriga a adimplir e o CONTRATADO concorda em receber é de R\$.....(), e o presente contrato não prevê atualização de valores.

PARÁGRAFO ÚNICO - O pagamento de quaisquer taxas ou emolumentos concernentes ao objeto do presente contrato será de responsabilidade exclusiva da CONTRATADA, bem como demais encargos inerentes e necessários para a completa execução das suas obrigações assumidas pelo presente contrato.

CLÁUSULA TERCEIRA - DO PAGAMENTO

Os pagamentos serão efetuados em até 30 (trinta) dias, contados a partir da apresentação da Nota Fiscal, acompanha das CND's FGTS, TRABALHISTA e FEDERAL e após o recebimento definitivo do objeto, através de transferência eletrônico para a conta bancária da Contratada indicada pela mesma.

PARÁGRAFO PRIMEIRO – O respectivo pagamento somente será efetuado após efetivo cumprimento das obrigações assumidas decorrentes da contratação, em especial ao art. 55, inciso XIII da Lei Federal n° 8.666/93.

PARÁGRAFO SEGUNDO - As faturas deverão ser apresentadas pela CONTRATADA ao CONTRATANTE, em 01(uma) via, devidamente regularizada nos seus aspectos formais e legais.

PARÁGRAFO TERCEIRO - Nenhum pagamento pelo CONTRATANTE isentará a CONTRATADA das responsabilidades assumidas na forma deste contrato, independentemente de sua natureza, nem implicará



MUNICÍPIO DE SANTO ANTONIO DO SUDOESTE

ESTADO DO PARANÁ

Avenida Brasil, 1431 –centro– CEP 85.71-000

CNPJ 75.927.582/0001-55

E-mail: licitacao@pmsas.pr.gov.br – Telefone: (46) 35638000

000049

na aprovação definitiva do recebimento da mercadoria.

PARÁGRAFO QUARTO – Caso seja apurada alguma irregularidade na fatura apresentada ao CONTRATANTE, o pagamento será susinado até que as providências pertinentes tenham sido tomadas por parte da CONTRATADA, para o saneamento da irregularidade.

PARÁGRAFO QUINTO – As faturas deverão ser entregues e protocoladas na sede do CONTRATANTE, no endereço descrito no preâmbulo deste contrato, durante o horário de expediente.

PARÁGRAFO SEXTO – Caso na data prevista para pagamento não haja expediente no MUNICÍPIO, o pagamento será efetuado no primeiro dia útil subsequente a esta.

PARÁGRAFO SÉTIMO – A Administração Municipal não está obrigada a contratar todo quantitativo de serviços/materiais constantes neste contrato.

PARÁGRAFO OITAVO – Os recursos destinados ao pagamento do objeto de que trata o edital **040/2020** – pregão eletrônico e consequente contrato, são provenientes dos recursos vinculados a Secretaria de Saúde. Os recursos orçamentários correrão por conta da seguinte dotação:

Dotações					
Exercício da despesa	Conta da despesa	Funcional programática	Fonte de recurso	Natureza da despesa	Grupo da fonte
2020	2880	08.001.10.301.1001.2040	518	4.4.90.52.00.00	Do Exercício

PARÁGRAFO NONO - A CONTRATADA deverá apresentar juntamente com a Nota Fiscal/Fatura, as certidões comprovando a sua situação regular perante a Seguridade Social e ao Fundo de Garantia por Tempo de Serviço – FGTS. A CONTRATADA deverá ainda, manter durante toda a vigência do contrato as condições de habilitação especificadas no edital (Fazendas: Federal, Estadual e Municipal e Justiça do Trabalho).

CLÁUSULA QUARTA - DA VIGÊNCIA, DO LOCAL E DO PRAZO DE ENTREGA/EXECUÇÃO

Os equipamentos, objeto deste contrato, deverão ser entregues mediante nota de empenho, **em uma única parcela, com entrega técnica**, na sede da Secretaria Municipal de Saúde de Santo Antonio do Sudoeste, localizada na Rua Santos Dumont, sn, no município de Santo Antonio do Sudoeste – PR.

PARÁGRAFO PRIMEIRO – **O objeto deverá ser entregue no prazo máximo de 30 (trinta) dias, a partir da requisição, contados do momento do recebimento da nota de empenho.**

PARÁGRAFO SEGUNDO – O objeto, deverá ser entregues no prazo e local acima indicado, totalmente completo e em perfeito funcionamento, com data previamente agendada onde ocorrerá a entrega técnica e testes de funcionamento, acompanhados por servidor designado pela administração municipal.

PARÁGRAFO TERCEIRO – O prazo de vigência do presente deste contrato é de 365 (trezentos e sessenta e cinco) dias, contados a partir da sua assinatura.

CLÁUSULA QUINTA - DA GARANTIA E ASSISTÊNCIA TÉCNICA E CONDIÇÕES DE RECEBIMENTO / OBRIGAÇÕES DA CONTRATADA

A CONTRATADA fica obrigada a GARANTIR a qualidade contra defeitos pelo período mínimo de 06 (seis) meses, fornecendo os respectivos termos e/ou declaração dessa garantia e oferecer treinamento(s) para operação do sistema, se necessário.

PARÁGRAFO PRIMEIRO – Os equipamentos que, no período de **90 (noventa) dias**, contados a partir do recebimento definitivo apresentar defeitos sistemáticos de fabricação, devidamente comprovados pela frequência de manutenções corretivas realizadas em concessionárias do fabricante, deverá ser substituído no prazo máximo de **20 (vinte) dias corridos**. Este prazo será contado a partir da última manutenção



MUNICÍPIO DE SANTO ANTONIO DO SUDOESTE

ESTADO DO PARANÁ

Avenida Brasil, 1431 –centro– CEP 85.71-000

CNPJ 75.927.582/0001-55

E-mail: licitacao@pmsas.pr.gov.br – Telefone: (46) 35638000

000050

corretiva realizada pela concessionária, dentro do período supracitado.

PARÁGRAFO SEGUNDO - Comprovar que dispõe de assistência técnica autorizada, a uma distância da sede do município de 500 km, para manutenção da garantia de fábrica da máquina, para fins de economicidade quando da sua manutenção, assistência técnica e revisões periódicas, dispondo de estrutura própria, instalações adequadas, equipamentos, ferramental e equipe técnica especializada na marca, necessários a manutenção do item proposto, através de Declaração de suporte técnico.

PARÁGRAFO TERCEIRO – **O objeto deverá ser entregue de primeira linha e estar em conformidade com as normas em sua versão mais recente.** Na entrega serão verificadas quantidades e especificações conforme descrição do Contrato.

PARÁGRAFO QUARTO - A CONTRATADA é obrigada a refazer, reparar, corrigir, remover, reconstruir ou substituir, às suas expensas, no total ou em parte, os produtos ou serviços em que se verificarem vícios, defeitos ou incorreções, sem ônus à contratante.

PARÁGRAFO QUINTO - Todas as despesas de transporte, tributos, frete, carregamento, descarregamento, encargos trabalhistas e previdenciários e outros custos decorrentes direta e indiretamente do fornecimento do objeto desta licitação, correrão por conta exclusiva da contratada.

CLÁUSULA SEXTA - DAS OBRIGAÇÕES DA CONTRATADA RELATIVAS A CRITÉRIOS DE SUSTENTABILIDADE:

As boas práticas de otimização de recursos, redução de desperdícios e menor poluição se pautam em alguns pressupostos e exigências, que deverão ser observados pela Contratada, que deverá fazer uso racional do consumo de energia e água, adotando medidas para evitar o desperdício.

PARÁGRAFO PRIMEIRO - Colaborar com as medidas de redução de consumo e uso racional da água, cujo(s) encarregado(s) deve(m) atuar como facilitador(es) das mudanças de comportamento.

PARÁGRAFO SEGUNDO - Dar preferência à aquisição e uso de equipamentos e complementos que promovam a redução do consumo de água e que apresentem eficiência energética e redução de consumo.

PARÁGRAFO TERCEIRO - Evitar ao máximo o uso de extensões elétricas.

PARÁGRAFO QUARTO - Repassar a seus empregados todas as orientações referentes à redução do consumo de energia e água. Dar preferência a descarga e torneira com controle de vazão, evitando o desperdício de água.

PARÁGRAFO QUINTO - Fornecer aos empregados os equipamentos de segurança que se fizerem necessários, para a execução dos serviços.

PARÁGRAFO SEXTO - Proporcionar treinamento periódico aos empregados sobre práticas de sustentabilidade, em especial sobre redução de consumo de energia elétrica, de consumo de água e destinação de resíduos sólidos observando as normas ambientais vigentes.

PARÁGRAFO SÉTIMO - Proibir quaisquer atos de preconceito de raça, cor, sexo, orientação sexual ou estado civil na seleção de colaboradores no quadro da empresa.

PARÁGRAFO OITAVO - Conduzir suas ações em conformidade com os requisitos legais e regulamentos aplicáveis, observando também a legislação ambiental para a prevenção de adversidades ao meio ambiente e à saúde dos trabalhadores e envolvidos na prestação dos serviços, como exige a Lei nº 9.985/00.

PARÁGRAFO NONO - Destinar de forma ambientalmente adequada todos os materiais e equipamentos que foram utilizados na execução das atividades da empresa, inclusive os potencialmente poluidores, tais como, pilhas e baterias, lâmpadas fluorescentes e frascos de aerossóis, pneumáticos inservíveis, produtos e componentes eletroeletrônicos que estejam em desuso e sujeitos à disposição final, considerados lixo



MUNICÍPIO DE SANTO ANTONIO DO SUDOESTE
ESTADO DO PARANÁ

Avenida Brasil, 1431 –centro– CEP 85.71-000
CNPJ 75.927.582/0001-55

E-mail: licitacao@pmsas.pr.gov.br – Telefone: (46) 35638000

000051

tecnológico.

PARÁGRAFO DÉCIMO - É proibido incinerar qualquer resíduo gerado;

PARÁGRAFO DÉCIMO PRIMEIRO - Não é permitida a emissão de ruídos de alta intensidade;

PARÁGRAFO DÉCIMO SEGUNDO - A contratada deverá observar no que couber, durante a execução contratual, critérios e práticas de sustentabilidade, como:

- a) Dar preferência a envio de documentos na forma digital, a fim de reduzir a impressão de documentos;
- b) Em caso de necessidade de envio de documentos à contratante, usar preferencialmente a função “duplex” (frente e verso), bem como de papel confeccionado com madeira de origem legal.
- c) Priorizar a aquisição de bens que sejam constituídos por material renovável, reciclado, atóxico ou biodegradável.
- d) Deverá, se possível, adotar práticas de sustentabilidade e de racionalização no uso de materiais e serviços, incluindo uma política de separação dos resíduos recicláveis descartados e sua destinação às associações e cooperativas dos catadores de materiais recicláveis, conforme Decreto n. 5.940/2006.
- e) Capacitar seus empregados, orientando que os resíduos não poderão ser dispostos em aterros de resíduos domiciliares, áreas de “bota fora”, encostas, corpos d’água, lotes vagos e áreas protegidas por Lei, bem como em áreas não licenciadas.
- f) Armazenar, transportar e destinar os resíduos em conformidade com as normas técnicas específicas.

CLÁUSULA SÉTIMA – DOS DIREITOS E RESPONSABILIDADES DAS PARTES

Constitui direito do CONTRATANTE receber o objeto deste Contrato nas condições ajustadas e da CONTRATADA perceber o valor pactuado na forma e prazo estabelecidos.

PARÁGRAFO PRIMEIRO - Constituem obrigações do CONTRATANTE:

- a) efetuar o pagamento ajustado;
- b) esclarecer à CONTRATADA toda e qualquer dúvida, em tempo hábil, com relação ao fornecimento;
- c) manter, sempre por escrito com a CONTRATADA, os entendimentos sobre o objeto contratado.

PARÁGRAFO SEGUNDO - Constituem obrigações da CONTRATADA:

- a) entregar/executar o objeto, de acordo com as especificações do Anexo I do Edital do Pregão Eletrônico nº 040/2020 e da Cláusula Primeira deste instrumento;
- b) responsabilizar-se por todos os custos para o cumprimento da prestação obrigacional, incluindo mão-de-obra, seguros, encargos sociais, tributos, transporte e outras despesas necessárias para o fornecimento do objeto do Contrato;
- c) responsabilizar-se pela integral prestação contratual, inclusive quanto às obrigações decorrentes da inobservância da legislação em vigor;
- d) atender aos encargos trabalhistas;
- e) assumir total responsabilidade pelos danos causados ao CONTRATANTE ou a terceiros, por si ou por seus representantes, na execução do objeto contratado, isentando o CONTRATANTE de toda e qualquer reclamação que possa surgir em decorrência dos mesmos;
- f) reconhecer o direito do CONTRATANTE de solicitar o material, sempre que julgar necessário;
- g) manter, sempre por escrito com o CONTRATANTE, os entendimentos sobre o objeto contratado, ressalvados os casos determinados pela urgência dos mesmos, cujos entendimentos verbais deverão ser confirmados por escrito, dentro do prazo máximo de 03 (três) dias úteis;
- h) manter todas as condições exigidas para habilitação e qualificação exigidas no Edital do Pregão Eletrônico nº 040/2020, durante a vigência do Contrato.

CLÁUSULA OITAVA – DAS PENAS PELA INADIMPLÊNCIA



MUNICÍPIO DE SANTO ANTONIO DO SUDOESTE

ESTADO DO PARANÁ

Avenida Brasil, 1431 -centro- CEP 85.71-000

CNPJ 75.927.582/0001-55

E-mail: licitacao@pmsas.pr.gov.br - Telefone: (46) 35638000

000052

A CONTRATADA sujeitar-se-á, em caso de inadimplemento de suas obrigações, definidas no edital e neste contrato ou em outros que o complementem, as seguintes multas, sem prejuízo das sanções legais da lei nº 8.666/93 e responsabilidades civil e criminal:

- a) Advertência;
- b) 0,5% (cinco décimos por cento) por dia de atraso, na entrega do objeto licitado, calculado sobre o valor correspondente à parte inadimplida;
- c) O atraso, para efeito de cálculo da multa mencionada no subitem anterior será contado em dias corridos, a partir do 1º dia útil subsequente ao término do prazo ajustado;
- d) 20% (vinte por cento) sobre o valor constante do Contrato, pelo descumprimento de qualquer cláusula contratual, exceto prazo de entrega;
- e) Caso a vencedora não efetue a entrega/execução do objeto, incidirá multa de 20% (vinte por cento) sobre o valor da respectiva nota de empenho, por inexecução total do objeto, sem prejuízo das outras sanções cabíveis.
- f) A multa será descontada dos créditos constantes da fatura, ou outra forma de cobrança administrativa ou judicial.

CLÁUSULA NONA - DAS ALTERAÇÕES CONTRATUAIS

A CONTRATADA fica obrigada a aceitar, nas mesmas condições contratuais os acréscimos ou supressões contratuais que se fizerem necessárias em até 25% (vinte e cinco por cento) do valor inicial atualizado do Contrato.

CLÁUSULA DÉCIMA - DA RESCISÃO

O presente contrato poderá ser rescindido de pleno direito pelo CONTRATANTE, independentemente de notificação Judicial da CONTRATADA, nas seguintes hipóteses:

- a) infigência de qualquer obrigação ajustada.
- b) liquidação amigável ou judicial, concordata ou falência da CONTRATADA.
- c) se a CONTRATADA, sem prévia autorização do CONTRATANTE, transferir, caucionar ou transacionar qualquer direito decorrente deste contrato.
- d) os demais mencionados no Artigo 78 da Lei nº 8.666/93.

PARÁGRAFO PRIMEIRO - A CONTRATADA, indenizará o CONTRATANTE por todos os prejuízos que esta vier a sofrer em decorrência da rescisão por inadimplemento de suas obrigações contratuais.

PARÁGRAFO SEGUNDO: - Caso ocorra a rescisão do Contrato, o CONTRATANTE, pagará à CONTRATADA, apenas os valores dos materiais entregues e aceitos até a data respectiva.

CLÁUSULA DÉCIMA PRIMEIRA - DA LEGISLAÇÃO APLICÁVEL

O presente instrumento contratual rege-se pelas disposições expressas na Lei nº 8.666, de 21.06.1993 e suas alterações posteriores, na Lei nº 8.078, de 11.09.1990 - Código de Defesa do Consumidor, no Código Civil Brasileiro, no Código Comercial Brasileiro e em outros referentes ao objeto, ainda que não explicitadas.

CLÁUSULA DÉCIMA SEGUNDA - DA TRANSMISSÃO DE DOCUMENTOS

A troca eventual de documentos e cartas entre o CONTRATANTE e a CONTRATADA será feita por meio de protocolo. Nenhuma outra forma será considerada como prova de entrega de documentos ou cartas

CLÁUSULA DÉCIMA TERCEIRA - DA PULICIDADE

Uma vez firmado, o extrato do presente Contrato será publicado no periódico dos Atos Oficiais do Município de Santo Antonio do Sudoeste-Pr, pelo CONTRATANTE, em cumprimento ao disposto no art. 61, § 1º, da Lei 8.666/93.

CLÁUSULA DÉCIMA QUARTA - DA REVOGAÇÃO E ANULAÇÃO



MUNICÍPIO DE SANTO ANTONIO DO SUDOESTE

ESTADO DO PARANÁ

Avenida Brasil, 1431 -centro- CEP 85.71-000

CNPJ 75.927.582/0001-55

E-mail: licitacao@pmsas.pr.gov.br - Telefone: (46) 35638000

030053

Fica assegurado a Prefeitura Municipal de Santo Antonio do Sudoeste o direito de revogar a licitação por razões de interesse público decorrentes de fato superveniente devidamente comprovado, ou anulá-la em virtude de vício insanável.

PARÁGRAFO PRIMEIRO - A declaração de nulidade de algum ato do procedimento somente resultará na nulidade dos atos que diretamente dele dependam.

PARÁGRAFO SEGUNDO - Quando da declaração de nulidade de algum ato do procedimento, a autoridade competente indicará expressamente os atos a que ela se estende.

PARÁGRAFO TERCEIRO - A nulidade do procedimento de licitação não gera obrigação de indenizar pela Administração.

PARÁGRAFO QUARTO - A nulidade da contratação opera efeitos retroativamente, impedindo os efeitos jurídicos que o contrato, ordinariamente, deveria produzir, além de desconstituir os já produzidos.

PARÁGRAFO QUINTO - Nenhum ato será declarado nulo se do vício não resultar prejuízo ao interesse público ou aos demais interessados.

PARÁGRAFO SEXTO - A revogação ou anulação será precedida de procedimento administrativo, assegurado o contraditório e a ampla defesa, e formalizada mediante parecer escrito e devidamente fundamentado.

PARÁGRAFO SÉTIMO - A autoridade competente para anular ou revogar a licitação é o Prefeito Municipal de Santo Antonio do Sudoeste.

CLÁUSULA DÉCIMA QUINTA - DAS DISPOSIÇÕES GERAIS

Ao presente contrato se aplicam as seguintes disposições gerais:

- a) Em ocorrendo a rescisão do presente contrato, em razão do inadimplemento de obrigações da CONTRATADA, esta ficará impedida de participar de novos contratos com o CONTRATANTE, bem como sofrerá as penalidades previstas no Artigo nº 87 da Lei 8.666/93.
- b) A CONTRATADA assume exclusiva e integral responsabilidade pelo cumprimento de todas as obrigações decorrentes da execução deste contrato, sejam de natureza trabalhista, previdenciária, comercial, civil, penal ou fiscal, inexistindo solidariedade do CONTRATANTE relativamente a esses encargos, inclusive os que eventualmente advirem de prejuízos causados a terceiros.
- c) O presente Contrato Administrativo será encaminhado através de correio eletrônico, para o endereço de e-mail disponibilizado pelo licitante na fase de habilitação, competindo ao Contratado a **impressão e assinatura do instrumento em 02 (duas) vias**, providenciando a entrega da via original no Departamento de Licitações da Prefeitura Municipal, **em até 05 (cinco) dias após o seu recebimento.**
- d) A via deste instrumento destinada ao Contratado, devidamente assinada pelo Contratante, será disponibilizada por correio eletrônico, na forma do item antecedente, ou para retirada no Paço Municipal a partir de 05 (cinco) dias após o protocolo da entrega das vias originais prevista no item anterior.
- e) O fiscal responsável pela execução do contrato será o senhor(a) **MARIA ELISA GOMES ALVES PEREIRA.**

As partes declaram conhecer as normas de prevenção à corrupção previstas na legislação brasileira, dentre elas, a Lei de Improbidade Administrativa (Lei Federal nº 8.429/1992), a Lei Federal nº 12.846/2013 e seus regulamentos, se comprometem que para a execução deste contrato nenhuma das partes poderá oferecer, dar ou se comprometer a dar, a quem quer que seja, aceitar ou se comprometer a aceitar, de quem quer que seja, tanto por conta própria quanto por intermédio de outrem, qualquer pagamento, doação,



MUNICÍPIO DE SANTO ANTONIO DO SUDOESTE

ESTADO DO PARANÁ

Avenida Brasil, 1431 –centro– CEP 85.71-000

CNPJ 75.927.582/0001-55

E-mail: licitacao@pmsas.pr.gov.br – Telefone: (46) 35638000

000054

compensação, vantagens financeiras ou benefícios indevidos de qualquer espécie, de modo fraudulento que constituam prática ilegal ou de corrupção, bem como de manipular ou fraudar o equilíbrio econômico financeiro do presente contrato, seja de forma direta ou indireta quanto ao objeto deste contrato, devendo garantir, ainda que seus prepostos, administradores e colaboradores ajam da mesma forma.

CLÁUSULA DÉCIMA SÉTIMA - DAS PARTES INTEGRANTES

As condições estabelecidas no edital nº **040/2020** – Pregão Eletrônico e na proposta apresentada pela CONTRATADA, são partes integrantes deste instrumento, independentemente de transcrição.

PARÁGRAFO ÚNICO - Serão incorporados a este contrato, mediante termos aditivos quaisquer modificações que venham a ser necessários durante a sua vigência, decorrentes das obrigações assumidas pelo CONTRATANTE e CONTRATADA, tais como a prorrogação de prazos e normas gerais de serviços.

CLÁUSULA DÉCIMA NONA - DA SUCESSÃO E DO FORO

As partes firmam o presente instrumento em 02 (duas) vias (impressas por sistema eletrônico de dados) de igual teor e forma, na presença das 02(duas) testemunhas abaixo, obrigando-se por si e seus sucessores, ao fiel cumprimento do que ora ficou ajustado, elegendo para Foro do mesmo a Comarca de Santo Antonio do Sudoeste, estado do Paraná, não obstante qualquer mudança de domicílio da CONTRATADA, que em razão disso é obrigada a manter um representante com plenos poderes para receber notificações, citação inicial e outras em direito permitidas neste referido foro.

Santo Antonio do Sudoeste - PR,

PREFEITO MUNICIPAL
CONTRATANTE

CONTRATADO

TESTEMUNHAS:



Município de Santo Antonio do Sudoeste
Estado Do Paraná

AVISO DE RETIFICAÇÃO E NOVA DATA DE ABERTURA

O Município de Santo Antonio do Sudoeste, estado do Paraná, inscrito no Cadastro Nacional de Pessoa Jurídica do Ministério da Fazenda sob nº 75.927.582/0001-55, com sede na Avenida Brasil, 1431, 1º andar, Centro, torna público a todas as empresas interessadas em participar do Pregão, na forma Eletrônico nº 040/2020. A presente licitação tem por objeto Aquisição de equipamento odontológico necessários para implementação dos atendimentos odontológicos da rede de saúde do Município. TIPO: menor preço por item, conforme constante do Termo de Referência do presente edital. As modificações/retificações do Edital, bem como o Edital Retificado na íntegra estão disponíveis no site oficial do <http://www.pmsas.pr.gov.br> ou, no www.comprasgovernamentais.gov.br, ou ainda, podendo ser solicitado pelo telefone (46) 35638000 ou através do Email: licitacao@pmsas.pr.gov.br. Em razão das alterações realizadas, fica **A NOVA DATA DE ABERTURA** da licitação, designando-se a sessão do Pregão Eletrônico, para o dia **02 de julho de 2020, com início às 14h00min**. As empresas deverão anexar novas propostas exclusivamente no endereço www.comprasgovernamentais.gov.br.

Santo Antonio do Sudoeste - PR, em 15 de junho de 2020.

ZELIRIO PERON FERRARI
Prefeito Municipal

MAICON CAMARGO DE SOUZA
Pregoeiro

CERTIDÃO DE PUBLICAÇÃO
DATA: 16/06/2020
JORNAL: TRIBUNA REGIONAL
EDIÇÃO: 1723
DEPARTAMENTO DE LICITAÇÃO

CERTIDÃO DE PUBLICAÇÃO
DATA: 16/06/2020
JORNAL: AMP
EDIÇÃO: 2031
DEPARTAMENTO DE LICITAÇÃO

CERTIDÃO DE PUBLICAÇÃO
DATA: 16/06/2020
JORNAL: DIOE
EDIÇÃO: 10.705
DEPARTAMENTO DE LICITAÇÃO

www.comprasgovernamentais.gov.br, ou ainda, podendo ser solicitado pelo telefone (46) 35638000 ou através do Email:licitacao@pmsas.pr.gov.br. Em razão das alterações realizadas, fica **A NOVA DATA DE ABERTURA** da licitação, designando-se a sessão do Pregão Eletrônico, para o dia **30 de junho de 2020, com início às 14h00min.** As empresas deverão anexar novas propostas exclusivamente no endereço www.comprasgovernamentais.gov.br.

Santo Antonio do Sudoeste - PR, em 15 de junho de 2020.

ZELIRIO PERON FERRARI

Prefeito Municipal

MAICON CAMARGO DE SOUZA

Pregoeiro

Publicado por:

Eliane Brum

Código Identificador:1FE69199

MUNICIPIO DE SANTO ANTONIO DO SUDOESTE AVISO DE RETIFICAÇÃO E NOVA DATA DE ABERTURA

O Município de Santo Antonio do Sudoeste, estado do Paraná, inscrito no Cadastro Nacional de Pessoa Jurídica do Ministério da Fazenda sob nº 75.927.582/0001-55, com sede na Avenida Brasil, 1431, 1º andar, Centro, torna público a todas as empresas interessadas em participar do Pregão, na forma Eletrônico nº 041/2020. A presente licitação tem por objeto Aquisição de Equipamentos para cumprimento da Resolução da SESA nº 615/2019 para atender a Vigilância em Saúde do município. TIPO: menor preço por item, conforme constante do Termo de Referência do presente edital. As modificações/retificações do Edital, bem como o Edital Retificado na íntegra estão disponíveis no site oficial do <http://www.pmsas.pr.gov.br> ou, no www.comprasgovernamentais.gov.br, ou ainda, podendo ser solicitado pelo telefone (46) 35638000 ou através do Email:licitacao@pmsas.pr.gov.br. Em razão das alterações realizadas, fica **A NOVA DATA DE ABERTURA** da licitação, designando-se a sessão do Pregão Eletrônico, para o dia **03 de julho de 2020, com início às 14h00min.** As empresas deverão anexar novas propostas exclusivamente no endereço www.comprasgovernamentais.gov.br.

Santo Antonio do Sudoeste - PR, em 15 de junho de 2020.

ZELIRIO PERON FERRARI

Prefeito Municipal

MAICON CAMARGO DE SOUZA

Pregoeiro

Publicado por:

Eliane Brum

Código Identificador:80DCAD5A

MUNICIPIO DE SANTO ANTONIO DO SUDOESTE AVISO DE RETIFICAÇÃO E NOVA DATA DE ABERTURA

O Município de Santo Antonio do Sudoeste, estado do Paraná, inscrito no Cadastro Nacional de Pessoa Jurídica do Ministério da Fazenda sob nº 75.927.582/0001-55, com sede na Avenida Brasil, 1431, 1º andar, Centro, torna público a todas as empresas interessadas em participar do Pregão, na forma Eletrônico nº 040/2020. A presente licitação tem por objeto Aquisição de equipamento odontológico necessários para implementação dos atendimentos odontológicos da rede de saúde do Município. TIPO: menor preço por item, conforme constante do Termo de Referência do presente edital. As modificações/retificações do Edital, bem como o Edital Retificado na íntegra estão disponíveis no site oficial do <http://www.pmsas.pr.gov.br> ou, no www.comprasgovernamentais.gov.br, ou ainda, podendo ser solicitado pelo telefone (46) 35638000 ou através do Email:licitacao@pmsas.pr.gov.br. Em razão das alterações realizadas, fica **A NOVA DATA DE ABERTURA** da licitação, designando-se a sessão do Pregão Eletrônico, para o dia **02 de julho de 2020, com início às 14h00min.** As empresas deverão anexar novas propostas exclusivamente no endereço www.comprasgovernamentais.gov.br.

Santo Antonio do Sudoeste - PR, em 15 de junho de 2020.

ZELIRIO PERON FERRARI

Prefeito Municipal

MAICON CAMARGO DE SOUZA

Pregoeiro

Publicado por:

Eliane Brum

Código Identificador:DAF6D686

MUNICIPIO DE SANTO ANTONIO DO SUDOESTE AVISO DE RETIFICAÇÃO E NOVA DATA DE ABERTURA

O Município de Santo Antonio do Sudoeste, estado do Paraná, inscrito no Cadastro Nacional de Pessoa Jurídica do Ministério da Fazenda sob nº 75.927.582/0001-55, com sede na Avenida Brasil, 1431, 1º andar, Centro, torna público a todas as empresas interessadas em participar do Pregão, na forma Eletrônico nº 038/2020. A presente licitação tem por objeto a Aquisição de Trator e Equipamentos Agrícolas de acordo com o Convênio 892235/2019 – MAPA. TIPO: menor preço por item, conforme constante do Termo de Referência do presente edital. As modificações/retificações do Edital, bem como o Edital Retificado na íntegra estão disponíveis no site oficial do <http://www.pmsas.pr.gov.br> ou, no www.comprasgovernamentais.gov.br, ou ainda, podendo ser solicitado pelo telefone (46) 35638000 ou através do Email:licitacao@pmsas.pr.gov.br. Em razão das alterações realizadas, fica **A NOVA DATA DE ABERTURA** da licitação, designando-se a sessão do Pregão Eletrônico, para o dia **01 de julho de 2020, com início às 14h00min.** As empresas deverão anexar novas propostas exclusivamente no endereço www.comprasgovernamentais.gov.br. Santo Antonio do Sudoeste - PR, em 15 de junho de 2020.

ZELIRIO PERON FERRARI

Prefeito Municipal

MAICON CAMARGO DE SOUZA

Pregoeiro

Publicado por:

Eliane Brum

Código Identificador:C456DB45

MUNICIPIO DE SANTO ANTONIO DO SUDOESTE EDITAL DE RESULTADO DA CHAMADA PÚBLICA Nº 005/2020

A presidente da Comissão de Licitação, nomeada através da Portaria nº 20.285/2019, de 03 de outubro de 2019, com base na Lei Federal 8.666/93 e legislação complementar, torna público resultado de credenciamento:

MODALIDADE: CHAMAMENTO PÚBLICO 005/2020.

OBJETO: Credenciamento de leiloeiros oficiais, pessoas físicas, devidamente matriculados na Junta Comercial do Paraná – JUCEPAR, visando a prestação de serviços de alienação de bens móveis e imóveis e ainda sucatas em geral, de propriedade do município, nas modalidades presencial e eletrônico;

LEILOEIROS CREDENCIADOS E CLASSIFICADOS:

Classificação	Nome do proponente	CPF	Matricula Leiloeiro
1º	AFONSO MARANGONI	214.675.019-72	12/046L
2º	FABIO GONÇALVES BARBOSA	036.503.789-30	12/042L
3º	HELCHO KRONBERG	085.187.848-24	653
4º	DANIEL OLIVEIRA JUNIOR	051.262.019-99	12/243L
5º	JOACIR MONZON POUY	007.917.900-29	18/295L

SANTO ANTONIO DO SUDOESTE, 15 de junho de 2020.

ELIANE BRUM

Presidente da Comissão de Licitação

AVISO DE RETIFICAÇÃO E NOVA DATA DE ABERTURA

O Município de Santo Antonio do Sudoeste, estado do Paraná, inscrito no Cadastro Nacional de Pessoa Jurídica do Ministério da Fazenda sob nº 75.927.582/0001-55, com sede na Avenida Brasil, 1431, 1º andar, Centro, torna público a todas as empresas interessadas em participar do Pregão, na forma Eletrônico nº 040/2020. A presente licitação tem por objeto Aquisição de equipamento odontológico necessários para implementação dos atendimentos odontológicos da rede de saúde do Município. TIPO: menor preço por item, conforme constante do Termo de Referência do presente edital. As modificações/retificações do Edital, bem como o Edital Retificado na íntegra estão disponíveis no site oficial do <http://www.pmsas.pr.gov.br> ou, no www.comprasgovernamentais.gov.br, ou ainda, podendo ser solicitado pelo telefone (46) 35638000 ou através do Email: licitacao@pmsas.pr.gov.br. Em razão das alterações realizadas, fica A NOVA DATA DE ABERTURA da licitação, designando-se a sessão do Pregão Eletrônico, para o dia 02 de julho de 2020, com início às 14h00min. As empresas deverão anexar novas propostas exclusivamente no endereço www.comprasgovernamentais.gov.br. Santo Antonio do Sudoeste - PR, em 15 de junho de 2020.

ZELIRIO PERON FERRARI
 Prefeito Municipal
 MAICON CAMARGO DE SOUZA
 Pregoeiro

50684/2020

AVISO DE RETIFICAÇÃO E NOVA DATA DE ABERTURA

O Município de Santo Antonio do Sudoeste, estado do Paraná, inscrito no Cadastro Nacional de Pessoa Jurídica do Ministério da Fazenda sob nº 75.927.582/0001-55, com sede na Avenida Brasil, 1431, 1º andar, Centro, torna público a todas as empresas interessadas em participar do Pregão, na forma Eletrônico nº 041/2020. A presente licitação tem por objeto Aquisição de Equipamentos para cumprimento da Resolução da SESA nº 615/2019 para atender a Vigilância em Saúde do município. TIPO: menor preço por item, conforme constante do Termo de Referência do presente edital. As modificações/retificações do Edital, bem como o Edital Retificado na íntegra estão disponíveis no site oficial do <http://www.pmsas.pr.gov.br> ou, no www.comprasgovernamentais.gov.br, ou ainda, podendo ser solicitado pelo telefone (46) 35638000 ou através do Email: licitacao@pmsas.pr.gov.br. Em razão das alterações realizadas, fica A NOVA DATA DE ABERTURA da licitação, designando-se a sessão do Pregão Eletrônico, para o dia 03 de julho de 2020, com início às 14h00min. As empresas deverão anexar novas propostas exclusivamente no endereço www.comprasgovernamentais.gov.br. Santo Antonio do Sudoeste - PR, em 15 de junho de 2020.

ZELIRIO PERON FERRARI
 Prefeito Municipal
 MAICON CAMARGO DE SOUZA
 Pregoeiro

50688/2020

São Jerônimo da Serra

Prefeitura de São Jerônimo da Serra - Aviso de Licitação
 Pregão Eletrônico nº. 12/2020

AVISO DE LICITAÇÃO – PREGÃO ELETRÔNICO Nº. 11/2020

Objeto: Registro de Preços para futura e eventual aquisição de Teste Rápido para detecção de anticorpos IgG e IgM anti-COVID19, que irá atender as necessidades da Secretaria Municipal de Saúde. Valor Máximo R\$ 138.750,00 (Cento e trinta e oito mil e setecentos e cinquenta reais). Realização: dia 26/06/2020 às 09:00 horas. Informações complementares, bem como, a retirada do Edital Completo, poderão ser obtidas nos sites: www.saojeronimodaserra.pr.gov.br e www.bll.org.br. (Informações: Unidade Compras / Licitação - (43) 3267-1074.

São Jerônimo da Serra,
 12 de junho de 2020 - JOEL DA SILVA VIEIRA – PREGOEIRO

50589/2020

São José dos Pinhais

PREFEITURA MUNICIPAL DE SÃO JOSÉ DOS PINHAIS-PR
 SECRETARIA MUNICIPAL DE
 RECURSOS MATERIAIS E LICITAÇÕES
 AVISO DE LICITAÇÃO
 PREGÃO ELETRONICO Nº 120/2020 – SERMALI

OBJETO: Registro de Preços para aquisição de material de consumo odontológico para a Secretaria Municipal de Saúde.
 ABERTURA DAS PROPOSTAS: 30 de junho de 2020 – às 09h00min
 INFORMAÇÕES COMPLEMENTARES: O edital completo poderá ser examinado e adquirido através do endereço eletrônico: http://www.comprasnet.gov.br/consultalicitacoes/ConsLicitacao_Filtro.asp, informando n.º do Pregão e o código UASG 987885. Outras informações poderão ser obtidas na Divisão de Licitação da Prefeitura Municipal de São José dos Pinhais, sita à Rua Passos Oliveira nº 1101 – Centro, no horário compreendido das 08h00min às 12h00min e das 13h00min às 17h00min, ou

pelo telefone (41) 3381-6694 e/ou 33816670.

São José dos Pinhais, 10 de junho de 2020.
 PAULO CESAR MAGNUSKEI
 Secretário Municipal de Recursos Materiais e Licitações

50577/2020

PREFEITURA MUNICIPAL DE SÃO JOSÉ DOS PINHAIS - PR
 SECRETARIA MUNICIPAL DE RECURSOS MATERIAIS E LICITAÇÕES
 AVISO DE LICITAÇÃO

PREGÃO ELETRÔNICO n.º 121/2020 – SERMALI

OBJETO: Registro de Preços - aquisição de tiras teste para glicemia para a Secretaria Municipal de Saúde.

ABERTURA DAS PROPOSTAS: 30 de junho de 2020 às 08h30min.

INFORMAÇÕES COMPLEMENTARES: O edital completo poderá ser conferido através do endereço eletrônico http://www.comprasnet.gov.br/consultalicitacoes/ConsLicitacao_Filtro.asp, informando N.º do Pregão e o código UASG 987885. Outras informações poderão ser obtidas na Divisão de Licitação da Prefeitura Municipal de São José dos Pinhais, sita na Rua Passos Oliveira nº 1101 – Centro, no horário compreendido das 08h00min às 12h00min e das 13h00min às 17h00min, ou pelos telefones (41) 3381-6656 e/ou 3381-6670.

São José dos Pinhais, 10 de junho de 2020.

Paulo Cesar Magnuskei
 Secretário Municipal de Recursos Materiais e Licitações

50558/2020

PREFEITURA MUNICIPAL DE SÃO JOSÉ DOS PINHAIS - PR
 SECRETARIA MUNICIPAL DE RECURSOS MATERIAIS E LICITAÇÕES
 AVISO DE LICITAÇÃO

TOMADA DE PREÇOS N.º 02/2020 – SERMALI
 RESUMO

OBJETO: Contratação de empresa para execução da obra de construção de Unidade Administrativa, localizada na Rua Vicente Ruteliones, Jardim São Judas Tadeu, com a finalidade de auxiliar a manutenção e segurança do sistema de polder no Jardim São Judas Tadeu, com área de 42,65m² em São José dos Pinhais.

TIPO: Menor preço no total da proposta.

VALOR MÁXIMO: R\$ 86.121,23 (oitenta e seis mil, cento e vinte e um reais e vinte e três centavos).

ABERTURA: 07 de JULHO de 2020.

HORÁRIO: 09h00min.

LOCAL: Sala de Reuniões do Departamento de Compras e Licitações – Divisão de Licitação, situada à Rua Passos de Oliveira, 1101 – Centro.

INFORMAÇÕES COMPLEMENTARES: O Edital completo poderá ser examinado e adquirido através do site www.sjp.pr.gov.br. Outras informações poderão ser obtidas na Divisão de Licitação da Prefeitura Municipal de São José dos Pinhais, sita a Rua Passos de Oliveira n.º 1101 – Centro, no horário compreendido das 08h00min às 12h00min e das 13h00min às 17h00min, ou pelos telefones (41) 3381-6961 e/ou 3381-6670.

São José dos Pinhais, 15 de junho de 2020.

PAULO CESAR MAGNUSKEI
 Secretário Municipal de Recursos Materiais e Licitações

50672/2020

PREFEITURA MUNICIPAL DE SÃO JOSÉ DOS PINHAIS-PR
 SECRETARIA MUNICIPAL DE
 RECURSOS MATERIAIS E LICITAÇÕES
 AVISO DE LICITAÇÃO

PREGÃO ELETRONICO Nº 119/2020 – SERMALI

OBJETO: REGISTRO DE PREÇOS para a Aquisição de medicamentos para atender as Demandas Judiciais, necessários à Secretaria Municipal de Saúde.

ABERTURA DAS PROPOSTAS: 30 de junho de 2020 – às 09h00min

INFORMAÇÕES COMPLEMENTARES: O edital completo poderá ser examinado e adquirido através do endereço eletrônico: http://www.comprasnet.gov.br/consultalicitacoes/ConsLicitacao_Filtro.asp, informando n.º do Pregão e o código UASG 987885. Outras informações poderão ser obtidas na Divisão de Licitação da Prefeitura Municipal de São José dos Pinhais, sita à Rua Passos Oliveira nº 1101 – Centro, no horário compreendido das 08h30min às 12h00min e das 13h00min às 17h30min, ou pelo

telefone (41) 3381-6615 e/ou 3381-6670.

São José dos Pinhais, 10 de junho de 2020.

PAULO CESAR MAGNUSKEI
 Secretário Municipal de Recursos Materiais e Licitações

50147/2020

São Tomé

SÚMULA DE RECEBIMENTO LICENÇA SIMPLIFICADA

O MUNICÍPIO DE SÃO TOMÉ, torna público que recebeu ao IAT, a Licença Ambiental Simplificada – LAS, com validade de 06 (seis) anos, para Implantação de Parque Urbano localizado nos Lotes nºs 502-A-3; 503-E e 503-B-1 e Lotes nºs 502-A/2 e 503-D, Estrada Rodeio KM 02).

50537/2020

ESTADO DO PARANÁ
PREFEITURA DE FLOR DA SERRA DO SUL
RETIFICAÇÃO E ALTERAÇÃO DE DATA DE
LICITAÇÃO - PREGÃO PRESENCIAL Nº 23/2020 -
PROCESSO Nº 30/2020

ALTERA-SE A DESCRIÇÃO DOS ITENS 06, 09, 10 e 11 DO ANEXO 01, OBJETO: "Registro de Preços para futura e eventual aquisição de Nutrições enterais/suplemento para dispensação gratuita na Farmácia Municipal, conforme condições, quantidades e exigências estabelecidas para atender as necessidades da Secretaria Municipal de Saúde" NOS SEGUINTE QUESITOS:

Onde lê-se: "Os itens, especificações, quantidades, valores máximos estimados são os seguintes:"

leia-se: "Os itens, especificações, quantidades, valores máximos estimados são os seguintes, sendo aceito apenas produtos com essa descrição mínima ou superior:"

Onde lê-se: "Distribuição calórica: Proteínas: 12%, Carboidratos: 53%, gorduras: 35% osmolalidade: 308mOsm/kg de água. Ingredientes: Sacarose, maltodextrina, xarope de milho, proteína do soro de leite, óleo de girassol com alto teor oleico, caseinato de potássio obtido do leite de vaca, óleo de canola de baixo teor erucico, triglicérides de cadeia média, óleo de milho, lecitina de soja, fosfato de potássio, citrato de cálcio, carbonato de cálcio, fosfato de sódio, cloreto de cálcio, vitaminas ácido fólico, ácido pantotênico, biotina e taurina), bitartarato decolona, cloreto de magnésio, minerais (zinco, ferro, cobre, cromo, molibdeno e iodo), L-carnitina e aromatizante. Não Contem Glúten e Lactose. Contendo data de fabricação e prazo de validade."

leia-se: "Contendo alto teor oleico, caseinato de potássio, triglicérides de cadeia média, fosfato de potássio, citrato de cálcio, carbonato de cálcio, fosfato de sódio, cloreto de cálcio, vitaminas ácido fólico, ácido pantotênico, biotina e taurina), bitartarato decolona, cloreto de magnésio, minerais (zinco, ferro, cobre, cromo, molibdeno e iodo), L-carnitina e aromatizante. Vitaminas e minerais; Não Contem Glúten e Lactose. Sabores diversos; contendo data de fabricação e prazo de validade"

Onde lê-se: "Módulo de fibras alimentares módulo de fibras solúveis/insolúveis"

leia-se: "Módulo de fibras alimentares de fibras solúveis e/ou fibras solúveis e insolúveis"

Onde lê-se: "hiperproteica"

leia-se: "normoproteica e/ou hiperproteica"

Onde lê-se: "Suplemento oral pó, suplemento para idosos, pacientes idosos, suplementação de nutrição enteral, suplementação oral, hipercalórico, hiperproteico, com fibras, sem glúten, vitamina D, cálcio, formulado com nutrientes essenciais para os idosos como ACT 3, proteínas (40gr), cálcio (480mg) e vitamina D (11ug), Prebio1, base de inulina e FOS (frutoligosacarídeos). Contem EPA/DHA, vitamina do complexo B (folato, B1, B2) zinco e selênio"

leia-se: "Suplemento oral pó, suplemento para idosos, pacientes idosos, suplementação de nutrição enteral, suplementação oral, hiperproteico, com fibras, sem glúten, contendo vitaminas e minerais, insulina, formulado com nutrientes essenciais para os idosos; sem sabor."

Em razão das alterações realizadas, altera-se a data para abertura do certame, passando a ser realizada no dia 29 de Junho de 2020, mesmo local e horário. Nas demais condições explícitas no edital de licitação permanecem inalteradas.

Flor da Serra do Sul/PR, 15 de Junho de 2020.
JULIANA BORGES DA ROSA DE ALMEIDA
PREGOEIRA

ESTADO DO PARANÁ

PREFEITURA MUNICIPAL DE FLOR DA SERRA DO SUL

EXTRATO CONTRATUAL

Aditivo Nº.....: 045/2020 - Contrato Nº. 36/2018

Contratante.....: PREFEITURA MUNICIPAL DE FLOR DA SERRA DO SUL

Contratada.....: COMUNICACOES KOLLENBERG LTDA

Valor.....: 37.800,00 (trinta e sete mil e oitocentos reais)

Vigência.....: Início: 15/06/2020 Término: 14/12/2020

Licitação.....: PREGÃO PRESENCIAL Nº.: 8/2018

Recursos.....: Dotação:

Objeto.....: Contratação de Empresa Especializada Para Prestar Serviços de Publicações dos atos oficiais administrativos para o Poder Executivo do Município em meio impresso (jornal de circulação Local e Regional) - Diário Oficial do Município - Incluso Fornecimento de no mínimo 70 exemplares por edição.

Flor da Serra do Sul, 15 de Junho de 2020

ESTADO DO PARANÁ
PREFEITURA MUNICIPAL DE MANFRINÓPOLIS
EXTRATO PARA PUBLICAÇÃO

O Prefeito Municipal de Manfrinópolis, Estado do Paraná, TORNA PÚBLICO, com base na Lei Federal nº 8.666/93 e legislação complementar, EXTRATO DO TERMO ADITIVO DE CONTRATO.

1º TERMO ADITIVO AO CONTRATO Nº 73/2019,

CONTRATANTE: Município de Manfrinópolis

CONTRATADA: A.E.M OESTE COMERCIAL ERELI ME.

CLAUSULA PRIMEIRA:

DO PRAZO DE EXECUÇÃO passa a ter a seguinte redação: O período para a execução do objeto contratado fica aditivado até 31/12/2020, conforme Pregão nº 44/2019 e Contrato nº 73/2019 firmado em 20/12/2019.

CLAUSULA SEGUNDA:

Permanecem inalteradas as demais cláusulas e condições do contrato original.

Manfrinópolis, em 18/05/2020.

Caetano Ilair Alievi - Prefeito Municipal

ESTADO DO PARANÁ

PREFEITURA MUNICIPAL DE FLOR DA SERRA DO SUL

EXTRATO CONTRATUAL

Contrato Nº.....: 51/2020

Contratante.....: PREFEITURA MUNICIPAL DE FLOR DA SERRA DO SUL

Contratada.....: AP OESTE DISTRIBUIDORA E COMERCIO DE

ALIMENTOS LTD

Valor.....: 19.166,00 (dezenove mil cento e sessenta e seis reais)

Vigência.....: Início: 15/06/2020 Término: 14/06/2021

Licitação.....: PREGÃO PRESENCIAL Nº.: 22/2020

Recursos.....: Dotação: 2.027.3.3.90.30.00.00.00 (204).

2.027.3.3.90.32.00.00.00 (206)

Objeto.....: Aquisição de alimentos para comporem a cesta básica que é

distribuída de acordo com o estabelecido na lei municipal nº 392/10, art. 6º

Flor da Serra do Sul, 15 de Junho de 2020

Contrato Nº.....: 52/2020

Contratante.....: PREFEITURA MUNICIPAL DE FLOR DA SERRA DO SUL

Contratada.....: BUGRE COMERCIAL EIRELI

Valor.....: 15.674,40 (quinze mil seiscentos e setenta e quatro reais e

quarenta centavos)

Vigência.....: Início: 15/06/2020 Término: 14/06/2021

Licitação.....: PREGÃO PRESENCIAL Nº.: 22/2020

Recursos.....: Dotação: 2.027.3.3.90.30.00.00.00 (204).

2.027.3.3.90.32.00.00.00 (206)

Objeto.....: Aquisição de alimentos para comporem a cesta básica que é

distribuída de acordo com o estabelecido na lei municipal nº 392/10, art. 6º

Flor da Serra do Sul, 15 de Junho de 2020

ESTADO DO PARANÁ

PREFEITURA MUNICIPAL DE MANFRINÓPOLIS

PORTARIA Nº 3153/2020 - 15.06.2020

Sumula: Concede Férias a Servidor Público Municipal e dá outras providências.

Caetano Ilair Alievi, Prefeito Municipal de Manfrinópolis, Estado do Paraná, no uso de suas atribuições legais que lhe são conferidas pela Lei Municipal nº 0157/2002 de 08/07/2002, Art. 74 e conforme Processo nº 92/2020 de 10 de junho de 2020; RESOLVE:

Art. 1º - Conceder 30 (Trinta) dias de Férias ao Servidor Público Municipal Sr. OLI DAMBRÓSIO, portador do RG sob nº 3R/2799017 SESP/SC e conforme Matrícula nº 147-1, ocupante do Cargo de Promovido Efetivo de OPERADOR DE TRATOR AGRÍCOLA no Município de Manfrinópolis, Estado do Paraná, a serem usufruídas no período de 15 de junho de 2020 a 14 de julho de 2020, referente ao Período Aquisitivo de 17.06.2019 a 16.06.2020.

Art. 2º - Revogadas as disposições em contrário, esta Portaria entra em vigor na presente data.

Gabinete do Prefeito Municipal de Manfrinópolis,
em 15 de junho de 2020.

Caetano Ilair Alievi - Prefeito Municipal

ESTADO DO PARANÁ

PREFEITURA DE SANTO ANTONIO DO SUDOESTE
AVISO DE RETIFICAÇÃO E NOVA DATA DE
ABERTURA

O Município de Santo Antonio do Sudoeste, estado do Paraná, inscrito no Cadastro Nacional de Pessoa Jurídica do Ministério da Fazenda sob nº 75.927.582/0001-55, com sede na Avenida Brasil, 1431, 1º andar, Centro, torna público a todas as empresas interessadas em participar do Pregão, na forma Eletrônico nº 040/2020. A presente licitação tem por objeto Aquisição de equipamento odontológico necessários para implementação dos atendimentos odontológicos da rede de saúde do Município. TIPO: menor preço por item, conforme constante do Termo de Referência do presente edital. As modificações/retificações do Edital, bem como o Edital Retificado na íntegra estão disponíveis no site oficial do <http://www.pmsas.pr.gov.br> ou, no www.comprasgovernamentais.gov.br, ou ainda, podendo ser solicitado pelo telefone (46) 35638000 ou através do Email: licitacao@pmsas.pr.gov.br. Em razão das alterações realizadas, fica A NOVA DATA DE ABERTURA da licitação, designando-se a sessão do Pregão Eletrônico, para o dia 02 de julho de 2020, com início às 14h00min. As empresas deverão anexar novas propostas exclusivamente no endereço www.comprasgovernamentais.gov.br.

Santo Antonio do Sudoeste - PR,

em 15 de junho de 2020.

ZELIRIO PERON FERRARI - Prefeito Municipal
MAICON CAMARGO DE SOUZA - Pregoeiro

ESTADO DO PARANÁ

PREFEITURA DE SANTO ANTONIO DO SUDOESTE
EXTRATO DO CONTRATO Nº 130/2020
TOMADA DE PREÇOS Nº 04/2020

CONTRATANTE: MUNICIPIO DE SANTO ANTONIO DO SUDOESTE - PR

CONTRATADA: PAULO ROBERTO KRAUSE OBRAS EIRELI

CNPJ Nº 14.056.615/0001-44

Representante: PAULO ROBERTO KRAUSE

CPF Nº 033.924.409-73

OBJETO: Contratação de empresa especializada para recapeamento asfáltico na Rua Manoel Barcelos dos Santos - Contrato de Repasse nº 884490/2019 MDR/CAIXA. VALOR TOTAL: R\$ 1.001.037,43 (Um Milhão, Um Mil e Trinta e Sete Reais e Quarenta e Três Centavos)

PRAZO EXECUÇÃO DA OBRA: 120 Dias

VIGÊNCIA DO CONTRATO: 14/06/2021

Santo Antonio do Sudoeste, em 15/06/2020.

ZELIRIO PERON FERRARI - PREFEITO MUNICIPAL

ESTADO DO PARANÁ

PREFEITURA DE SANTO ANTONIO DO SUDOESTE

EXTRATO DO CONTRATO Nº 0129/2020

Processo dispensa nº 038/2020

CONTRATANTE: MUNICIPIO DE SANTO ANTONIO DO SUDOESTE - PR

CONTRATADA: BELTRAO MIDIA DIGITAL

CNPJ Nº 34.630.548/0001-37

Representante: JOSENE MAEVE FRANCESCHI DALLO DE SOUZA

CPF nº 035.686.469-35

OBJETO: Contratação de empresa especializada na prestação de serviços de produção audiovisual, incluindo a produção de vídeos institucionais e informativos para o município de Santo Antonio do Sudoeste/PR, sendo (01) um audiovisual de até 6 minutos e 14 (quatorze) vídeos informativos de aproximadamente 1 minuto, totalizando a contratação de 20 (vinte) minutos.

O trabalho consistirá em pesquisa, roteiro, produção, direção, finalização e reprodução das matrizes em mídias digitais, assim como a produção e finalização dos audiovisuais.

VALOR TOTAL: R\$ 17.740,00 (Dezessete Mil e Quatrocentos Reais)

VIGÊNCIA: 09/06/2020

Santo Antonio do Sudoeste, em 10/06/2020.

ZELIRIO PERON FERRARI - PREFEITO MUNICIPAL

ESTADO DO PARANÁ

PREFEITURA DE SANTO ANTONIO DO SUDOESTE
AVISO DE RETIFICAÇÃO E NOVA DATA DE ABERTURA

O Município de Santo Antonio do Sudoeste, estado do Paraná, inscrito no Cadastro Nacional de Pessoa Jurídica do Ministério da Fazenda sob nº 75.927.582/0001-55, com sede na Avenida Brasil, 1431, 1º andar, Centro, torna público a todas as empresas interessadas em participar do Pregão, na forma Eletrônico nº 037/2020. A presente licitação tem por objeto a Aquisição de 01 (um) veículo tipo utilitário pick up, novo, 0km, em atendimento ao Convênio nº 059/2019 - SEAB. TIPO: menor preço por item, conforme constante do Termo de Referência do presente edital. As modificações/retificações do Edital, bem como o Edital Retificado na íntegra estão disponíveis no site oficial do <http://www.pmsas.pr.gov.br> ou, no www.comprasgovernamentais.gov.br, ou ainda, podendo ser solicitado pelo telefone (46) 35638000 ou através do Email: licitacao@pmsas.pr.gov.br. Em razão das alterações realizadas, fica A NOVA DATA DE ABERTURA da licitação, designando-se a sessão do Pregão Eletrônico, para o dia 30 de junho de 2020, com início às 14h00min. As empresas deverão anexar novas propostas exclusivamente no endereço www.comprasgovernamentais.gov.br.

Santo Antonio do Sudoeste - PR,

em 15 de junho de 2020.

ZELIRIO PERON FERRARI - Prefeito Municipal
MAICON CAMARGO DE SOUZA - Pregoeiro

ESTADO DO PARANÁ

PREFEITURA DE SANTO ANTONIO DO SUDOESTE
AVISO DE RETIFICAÇÃO E NOVA DATA DE ABERTURA

O Município de Santo Antonio do Sudoeste, estado do Paraná, inscrito no Cadastro Nacional de Pessoa Jurídica do Ministério da Fazenda sob nº 75.927.582/0001-55, com sede na Avenida Brasil, 1431, 1º andar, Centro, torna público a todas as empresas interessadas em participar do Pregão, na forma Eletrônico nº 038/2020. A presente licitação tem por objeto a Aquisição de Trator e Equipamentos Agrícolas de acordo com o Convênio 892235/2019 - MAPA. TIPO: menor preço por item, conforme constante do Termo de Referência do presente edital. As modificações/retificações do Edital, bem como o Edital Retificado na íntegra estão disponíveis no site oficial do <http://www.pmsas.pr.gov.br> ou, no www.comprasgovernamentais.gov.br, ou ainda, podendo ser solicitado pelo telefone (46) 35638000 ou através do Email: licitacao@pmsas.pr.gov.br. Em razão das alterações realizadas, fica A NOVA DATA DE ABERTURA da licitação, designando-se a sessão do Pregão Eletrônico, para o dia 01 de julho de 2020, com início às 14h00min. As empresas deverão anexar novas propostas exclusivamente no endereço www.comprasgovernamentais.gov.br.

Santo Antonio do Sudoeste - PR, em 15 de junho de 2020.

ZELIRIO PERON FERRARI - Prefeito Municipal

MAICON CAMARGO DE SOUZA - Pregoeiro

ESTADO DO PARANÁ

PREFEITURA DE FLOR DA SERRA DO SUL

PORTARIA Nº 176/2020

CONCEDE FÉRIAS PARA SERVIDORA

LUCINDA RIBEIRO DE LIMA ROSA, Prefeita Municipal de Flor da Serra do Sul, Estado do Paraná, usando das atribuições legais que lhe são conferidas nos termos da Legislação vigente:

RESOLVE:

Art. 1º - Conceder 10 (dez) dias de férias para a Servidora Pública Municipal Sra. MARCIA MARIA ROSSETTO DOS SANTOS, inscrita no RG Nº 49062826 - SSP-PR, ocupante do Cargo em Comissão de Diretor de Departamento de Pedagogia, a partir de 15 de junho de 2020, referente ao período aquisitivo 2019/2020, devendo retornar às suas atividades em 25/06/2020.

Art. 2º - Revogadas as disposições em contrário, entrando a presente Portaria em vigor na data de sua publicação.

Flor da Serra do Sul - PR, em 15 de junho de 2020.

LUCINDA RIBEIRO DE LIMA ROSA - Prefeita Municipal

[Licitação](#)
[Dispensa/Inexigibilidade](#)
[Pedido de Cotação](#)
[Eventos](#)
[Sub-rogação](#)
[Ajuda](#)
[Sair](#)

 Ambiente: **PRODUÇÃO**
Disponibilizar Aviso de Licitação apenas para Divulgação

15/08/2020 11:24:05



Este Aviso de Licitação será Divulgado no ComprasNet (www.comprasnet.gov.br) na data de 16/06/2020.

Resumo do Aviso de Licitação

Órgão		UASG Responsável		
96120 - ESTADO DO PARANA		987857 - PREF.MUN. DE SANTO ANTONIO DO SUDOESTE		
Modalidade de Licitação	Nº da Licitação	Forma de Realização	Característica	Modo de Disputa
Pregão	00040/2020	Eletrônico	Tradicional	Aberto/Fechado
Nº do Processo	Tipo de Licitação			
025	Menor Preço			
<input type="checkbox"/> Equalização de ICMS		<input type="checkbox"/> Internacional		Quantidade de Itens <input type="text" value="1"/>
Objeto				
Aquisição de equipamento odontológico necessários para implementação dos atendimentos odontológicos da rede de saúde do Município.				
Data da Divulgação				
16/06/2020				
Data da Disponibilidade do Edital		Data/Hora da Abertura da Licitação		
A partir de 16/06/2020 às 08:00		Em 29/06/2020 às 14:00		

[Disponibilizar apenas para Divulgação](#)
[Aviso de Licitação](#)

Ambiente: PRODUÇÃO
**Disponibilizar Aviso de Evento de Licitação para Publicação-
 Divulgação**

16/06/2020 12:25:04



A Retificação do Edital da Licitação 00040/2020 foi transferida para o ComprasNet com o nome 98785705000402020001.zip

Resumo do Evento de Alteração

Órgão		UASG Responsável		
96120 - ESTADO DO PARANA		987857 - PREF.MUN. DE SANTO ANTONIO DO SUDOESTE		
Modalidade de Licitação	Nº da Licitação	Forma de Realização	Característica	Modo de Disputa
Pregão	00040/2020	Eletrônico	Tradicional	Aberto/Fechado
Objeto				
quisição de equipamento odontológico necessários para implementação dos atendimentos odontológicos da rede de saúde do Município.				
Motivo do Evento de Alteração				
Motiva-se a alteração do edital devido a modificação na data de abertura do processo.				
Data da Divulgação do Evento de Alteração	Data da Disponibilidade do Edital	Data/Hora da Abertura da Licitação		
17/06/2020	A partir de 17/06/2020 às 08:00	Em 02/07/2020 às 14:00		

[Licitação](#)
[Dispensa/Inexigibilidade](#)
[Pedido de Cotação](#)
[Eventos](#)
[Sub-rogação](#)
[Ajuda](#)
[Sair](#)
Ambiente: PRODUÇÃO
**Disponibilizar Aviso de Evento de Licitação para Publicação-
 Divulgação**

16/06/2020 12:28:55



Este Evento de Alteração será Divulgado no ComprasNet (www.comprasnet.gov.br) na data de 17/06/2020.

Resumo do Evento de Alteração

Órgão		UASG Responsável		
96120 - ESTADO DO PARANA		967857 - PREF.MUN. DE SANTO ANTONIO DO SUDOESTE		
Modalidade de Licitação	Nº da Licitação	Forma de Realização	Característica	Modo de Disputa
Pregão	00040/2020	Eletrônico	Tradicional	Aberto/Fechado
Objeto				
Aquisição de equipamento odontológico necessários para implementação dos atendimentos odontológicos da rede de saúde do Município.				
Motivo do Evento de Alteração				
Motiva-se a alteração do edital devido a modificação na data de abertura do processo.				
Data da Divulgação do Evento de Alteração	Data da Disponibilidade do Edital	Data/Hora da Abertura da Licitação		
17/06/2020	A partir de 17/06/2020 às 08:00	Em 02/07/2020 às 14:00		

[Disponibilizar para Divulgação](#)
[Evento de Alteração](#)

Pregão Eletrônico

987857.402020 .6072 .5128 .258256949



PREFEITURA MUNICIPAL DE SANTO ANTONIO DO SUDOESTE

Ata de Realização do Pregão Eletrônico
 Nº 00040/2020

Às 14:00 horas do dia 02 de julho de 2020, reuniram-se o Pregoeiro Oficial deste Órgão e respectivos membros da Equipe de Apoio, designados pelo instrumento legal 20412/2020 de 26/05/2020, em atendimento às disposições contidas na Lei nº 10.520 de 17 de julho de 2002 e no Decreto nº 10.024 de 20 de setembro de 2019, referente ao Processo nº 325, para realizar os procedimentos relativos ao Pregão nº 00040/2020. Modo de disputa: Aberto/Fechado. Objeto: Objeto: Pregão Eletrônico - Aquisição de equipamento odontológico necessários para implementação dos atendimentos odontológicos da rede de saúde do Município.. O Pregoeiro abriu a Sessão Pública em atendimento às disposições contidas no edital, divulgando as propostas recebidas. Abriu-se em seguida a fase de lances para classificação dos licitantes relativamente aos lances ofertados.

Item: 1**Descrição:** CADEIRA**Descrição Complementar:** CADEIRA ODONTOLÓGICA COMPLETA (EQUIPO, SUGADOR E REFLETOR) - DESCRIÇÃO COMPLETA ANEXO I DO EDITAL**Tratamento Diferenciado:** Tipo I - Participação Exclusiva de ME/EPP**Quantidade:** 1**Valor Máximo Aceitável:** R\$ 19.313,3300**Aplicabilidade Decreto 7174:** Não**Intervalo mínimo entre lances:** R\$ 50,00**Unidade de fornecimento:** Unidade**Situação:** Aceito e Habilitado**Aplicabilidade Margem de Preferência:** Não**Aceito para:** BETANIAMED COMERCIAL EIRELI, pelo melhor lance de R\$ 8.700,0000 .**Histórico****Item: 1 - CADEIRA**

Propostas Participam deste item as empresas abaixo relacionadas, com suas respectivas propostas.
 (As propostas com * na frente foram desclassificadas)

CNPJ/CPF	Fornecedor	Porte ME/EPP	Declaração ME/EPP/COOP	Quantidade	Valor Unit.	Valor Global	Data/Hora Registro
26.395.502/0001-52	DENTAL UNIVERSO EIRELI	Sim	Sim	1	R\$ 15.820,3000	R\$ 15.820,3000	01/07/2020 17:37:48

Marca: D700 CART ACESSORIOS**Fabricante:** ALLIAGE**Modelo / Versão:** D700 CART ACESSORIOS

Descrição Detalhada do Objeto Ofertado: CJ D700 CART 3T 2V MOCHO FIT CAB BIARTICULADA TAMPO JATO D700 ALLIAGECONSULTORIO D700 CART ENCOSTO DE CABECA MACIO E ANATOMICO, COM LINHAS ARREDONDADAS QUE OFERECEM MAIS CONFORTO AO PACIENTE; FUNCOES VOLTA ZERO E POSICAO DE TRABALHO TOTALMENTE AUTOMATICAS. FACILITANDO O TRABALHO DO PROFISSIONAL COM MOVIMENTOS PRECISOS AMBIDESTRA (ATENDE A DESTROS E CANHOTOS) DEFINIR NO ATO DAINSTALACAO, ***CADEIRA ESTRUTURA CONSTRUIDA EM ACO MACICO, COM TRATAMENTO ANTIOXIDANTE E PINTADA EM TINTA EPOXI PROPORCIONANDO MAIOR RESISTENCIA E DURABILIDADE AO CONJUNTO. BASE COM DEBRUMANTIDERRAPANTE; DISPENSA FIXACAO NO PISO. SISTEMA TIPO PANTOGRAFICO DE ELEVACAO CONFECIONADO EM CHAPA DE ACO, OFERECE MAIOR RESISTENCIA, CAPACIDADE DE ELEVACAO DE ATÉ 200 KG (MASSA DO PACIENTE + ACESSÓRIOS E EQUIPAMENTOS). CAIXA DE LIGACAO INTEGRADA OTIMIZANDO ESPACO DENTRO DO CONSULTORIO. APRESENTA O BOTAO ON/OFF LOCALIZADO NA LATERAL DA BASE DA CADEIRA FACILITANDO O ACESSO DO PROFISSIONAL. BRACO DE APOIO PARA O PACIENTE FIXOS COM ESTRUTURA DE METAL. PEDAL DE COMANDOS DO TIPO JOYSTICK FIXO NA BASE COM TRES PROGRAMACOES DE TRABALHO COM VOLTA AUTOMATICA A POSICAO ZERO. SISTEMA DE ELEVACAO ELETROMECANICO ACIONADO POR MOTO-REDUTOR BOSCH DE BAIXA TENSÃO COM 24 VOLTS COM BAIXO NIVEL DE RUÍDO. SISTEMA ELETRONICO INTEGRADO EDE BAIXA VOLTAGEM: 24 VOLTS. TENSÃO DE ALIMENTACAO 127 OU 220V ~ 50/60HZ SELECIONÁVEL INTERNAMENTE. ENCOSTO DE CABECA ANATOMICO, REMOVIVEL, COM REGULAGEM DE ALTURA. AMBIDESTRO ***EQUIPO PRODUZIDO EM ABS INJETADO: CONFERE MAIOR DURABILIDADE E RESISTENCIA A CORROSAO E ESTABILIDADE DE COR AO CONJUNTO CART (C): PEDESTAL MONTADO SOBRE QUATRO RODIZIOS, CONSTRUÍDO EM ACO COM PINTURA LISA E CANTOS ARREDONDADOS. COMPOSICAO: SERINGA TRIPLICE / 01 TERMINAL COM SPRAY PARA ALTA ROTACAO E 01 TERMINAL SEM SPRAY PARAMICROMOTOR PNEUMATICO. PEDAL PROGRESSIVO PARA O ACIONAMENTO DAS PECAS DE MAO NOS TERMINAIS DO EQUIPO, O QUE POSSIBILITA O CONTROLE DA VELOCIDADE E COM ACIONAMENTO EM QUALQUER PONTO DO PEDAL. SERINGA TRIPLICE: BICO GIRATORIO, REMOVIVEL E AUTOCLAVAVEL. MANGUEIRAS: ARREDONDADAS, LEVES E FLEXIVEIS. SUPORTE DAS PONTAS: COM ACIONAMENTO PNEUMATICO INDIVIDUAL. PUXADOR BILATERAL ***UNIDADE DE AGUA PRODUZIDO EM ABS INJETADO: CONFERE MAIOR DURABILIDADE E RESISTENCIA A CORROSAO E ESTABILIDADE DE COR AO CONJUNTO. CUBA EM CERAMICA, FORMA ARREDONDADA, REMOVIVEL PROPORCIONA MAIOR BIODIVERSIDADE PROFUNDA E COM RALO E FILTRO PARARETENCAO DE SOLIDOS E COBERTURA PARA EVITAR RESPINGOS. FILTRO DE DETRITOS LOCALIZADO NA BASE DO SUGADOR SOB O CORPO DA UNIDADE DE AGUA. SISTEMA DE REGULAGEM DA VAZAO DA AGUA: PERMITE A REGULAGEM FINA DO FLUXO DE AGUA. RESERVATORIOS TRANSLUCIDOS DE 1000 ML PARA: AGUA DAS PECAS DE MAO E SERINGA TRIPLICE. UNIDADE DE AGUA E CUBA REBATIVEL EM 90°, POSSIBILITANDO UMA AMPLA

MOBILIDADE QUE PERMITE APROXIMAÇÃO DO AUXILIAR AO CAMPO OPERATORIO. SUCTORES: 01 SUCTOR DESALIVA A AR SISTEMA VENTURI SERIE***REFLETOR HALOGENO SERIE MONOFOCAL PARA USO ODONTOLOGICO COM LAMPADA DE LUZ HALOGENA. ESPELHO MULTIFACETADO COM TRATAMENTO MULTICOATING. DUPLA PROTEÇÃO DO ESPELHO, EM MATERIAL RESISTENTE, TRANSPARENTE. PUXADORES BILATERAIS EM FORMA DE ALÇA QUE POSSIBILITAM ISOLAMENTO, EVITANDO O RISCO DE CONTAMINAÇÃO CABECOTE PRODUZIDO EM MATERIAL RESISTENTE, COM GIRO DE 620°. INTENSIDADE: 8.000 A 25.000 LUX (TOLERÂNCIA +/- 20%).***MOCHO ODONTOLOGICO SISTEMA DE ELEVAÇÃO DO ASSENTO A GAS ATRAVES DE ALAVANCA LATERAL QUE PERMITE MAIOR FACILIDADE E RAPIDEZ NO AJUSTE DE POSICOES. OS MOVIMENTOS VERTICAL, HORIZONTAL E INCLINAÇÃO DO ENCOSTO SAO ACIONADOS ATRAVES DE MANIPULO, PROPORCIONANDO AJUSTES VARIADOS PARA O APOIO LOMBAR. BASE COM 5 RODIZIOS, RESISTENTE, ESTOFAMENTO EM MATERIAL RIGIDO E RESISTENTE, COM REVESTIMENTO SEM COSTURA, DENSIDADE ADEQUADA E ANTI-DEFORMANTE DE FACIL LIMPEZA E ASSEPSIA. ACABAMENTO LISO COM CANTOS ARREDONDADOS. ASSENTO COM ELEVAÇÃO CENTRAL E REBAIXAMENTO DAS BORDAS ANTERIORES REGULAGEM DO ASSENTO SUBIR / DESCER REGULAGEM DO ENCOSTO STANDARD FITHORIZONTAL POR MEIO DE MANIPULO DE FIXAÇÃO LARGURA = 430 MM COMPRIMENTO = 440/480 MM ALTURA DO ASSENTO = 410/500 MM ALTURA DO ENCOSTO = 420 MM CAPACIDADE DE CARGA = 135 KG SISTEMA DE ELEVAÇÃO = PISTÃO A GAS PESO LIQUIDO 5,6 KG PESO BRUTO 7,6 KG CAPACIDADE DE CARGA 135,0 KG CONSULTE LISTA DE ITENS OPCIONAIS NO LINK [HTTPS://WWW.D70](https://www.d70)

09.560.267/0001-08	BETANIAMED	Sim	Sim	1	R\$ 16.900,0000	R\$ 16.900,0000	01/07/2020
	COMERCIAL						18:56:59
	EIRELI						

Marca: Dentemed

Fabricante: Dentemed

Modelo / Versão: Conjunto Odontológico Magnus Prime Cart

Descrição Detalhada do Objeto Ofertado: Cadeira odontológica completa (equipo, sugador e refletor) - Cadeira com movimentos de subida e descida do assento e do encosto, com volta a zero, 03 programações de trabalho e 04 intensidades de luz do refletor, acionados pelo pedal de comando que deve ser integrado à base da cadeira, braço direito e braço esquerdo em integral skin, encosto de linhas arredondadas amplo e envolvente com curvatura anatômica e largura de 60 cm na região lombar, capacidade para atingir altura mínima de 39 cm no assento, articulação central única entre assento e encosto de cabeça articulado. Base da cadeira fabricada em chapa de aço maciça de no mínimo 3/8 (polegadas) de espessura, sistema pantográfico de elevação, encosto e base do assento fabricados em chapas de aço, lâmina do encosto de cabeça polida e cromada e guias da lâmina fabricados em aço, todas as superfícies metálicas devem possuir banho de proteção contra oxidação e pintura lisa nas superfícies aparentes, sistema fusão de inclinação do encosto e elevação do assento, transformador de 12V para alimentação do refletor, relê de partida e fusível de proteção, estofamento em espuma de poliuretano revestido com PVC expandido lavável e sem costura, com opção de cores. Este equipamento deve ter garantia de 02 anos e assistência técnica autorizada do fabricante. Equipo odontológico: Tipo cart, com base móvel sobre quatro rodízios, pedestal com linhas arredondadas, puxadores bilaterais, seleção automática das pontas controlada por um bloco de acionamento pneumático (sistema BAP), suporte de pontas e peça única e destacável que permita a higienização, alma estrutural em aço, corpo e capas em ABS. Deve possuir uma bandeja em alumínio anodizado, terminal para micro motor, terminal para alta rotação, seringa tríplice com bico removível e autoclavável e jato de bicarbonato acoplado a mesa auxiliar. As mangueiras devem ser tipo Oblate lisa e flexível. Refletor odontológico: Monofocal, com 04 intensidades de luz, acionado no pedal de comando e acoplado ao braço vertical do equipo fixo a cadeira, dotado de cabeçote com puxador incorporado e espelho multifacetado com tratamento multicoating que produz luz led ou alógena uniformemente distribuída, temperatura de cor de 5500° kelvin aprox., campo de iluminação 8 x 18cm à 80cm de distância com 20.000 Lux, sistema de troca fácil da lâmpada (sem a utilização de ferramentas), protetor da lâmpada e espelho em policarbonato transparente, transformador com seleção de voltagem, braços com linhas arredondadas e pintura lisa. Unidade auxiliar: Acoplada à cadeira, com estrutura interna fabricada em alumínio com pintura lisa, bacia removível para desinfecção em cerâmica esmaltada com ralo separador de detritos, registro para acionamento da água da cuspeira, 02 terminais para sucção em alumínio de superfície lisa com acionamento automático, suporte de pontas maciço em poliacetal com formas arredondadas, caixa de esgoto selada em PVC com respiro e abafador; separador de detritos conectado à mangueira de sucção com tela de aço inoxidável. Mocho: Com sistema de elevação do assento e encosto, sendo os movimentos de subida e descida do assento acionados por uma alavanca com o movimento de descida impulsionado pelo peso do usuário e de subida por ação de uma mola. Ambos os movimentos devem ser amortecidos por um sistema de gás pressurizado, possuir uma alavanca, localizada abaixo do assento, para regulagem da altura do assento. Deve possuir base com 05 rodízios de grande resistência estrutural, assento com conformação anatômica que se amolda ao contorno das pernas e encosto com estofamentos em poliuretano injetado e recobertos em PVC expandido sem costuras e lavável. Altura máxima do assento: 550 mm / altura mínima do assento: 450 mm / diâmetro do assento: 360 mm .

24.039.450/0001-56	HDX	Sim	Sim	1	R\$ 17.100,0000	R\$ 17.100,0000	01/07/2020
	COMERCIAL						16:46:17
	EIRELI						

Marca: OLSEN SPRINT

Fabricante: OLSEN SPRINT

Modelo / Versão: OLSEN SPRINT

Descrição Detalhada do Objeto Ofertado: CADEIRA ODONTOLÓGICA COMPLETA (EQUIPO, SUGADOR E REFLETOR) - Cadeira com movimentos de subida e descida do assento e do encosto, com volta a zero, 03 programações de trabalho e 04 intensidades de luz do refletor, acionados pelo pedal de comando que deve ser integrado à base da cadeira, braço direito e braço esquerdo em integral skin, encosto de linhas arredondadas amplo e envolvente com curvatura anatômica e largura de 60 cm na região lombar, capacidade para atingir altura mínima de 39 cm no assento, articulação central única entre assento e encosto de cabeça articulado. Base da cadeira fabricada em chapa de aço maciça de no mínimo 3/8 (polegadas) de espessura, sistema pantográfico de elevação, encosto e base do assento fabricados em chapas de aço, lâmina do encosto de cabeça polida e cromada e guias da lâmina fabricados em aço, todas as superfícies metálicas devem possuir banho de proteção contra oxidação e pintura lisa nas superfícies aparentes, sistema fusão de inclinação do encosto e elevação do assento, transformador de 12V para alimentação do refletor, relê de partida e fusível de proteção, estofamento em espuma de poliuretano revestido com PVC expandido lavável e sem costura, com opção de cores. Este equipamento deve ter garantia de 02 anos e assistência técnica autorizada do fabricante. EQUIPO ODONTOLÓGICO: Tipo cart, com base móvel sobre quatro rodízios, pedestal com linhas arredondadas, puxadores bilaterais, seleção automática das pontas controlada por um bloco de acionamento pneumático (sistema BAP), suporte de pontas e peça única e destacável que permita a higienização, alma estrutural em aço, corpo e capas em ABS. Deve possuir uma bandeja em alumínio anodizado, terminal para micro motor, terminal para alta rotação, seringa tríplice com bico removível e autoclavável e jato de bicarbonato acoplado a mesa auxiliar. As mangueiras devem ser tipo Oblate lisa e flexível. REFLETOR ODONTOLÓGICO: Monofocal, com 04 intensidades de luz, acionado no pedal de comando e acoplado ao braço vertical do equipo fixo a cadeira, dotado de cabeçote com puxador incorporado e espelho multifacetado com tratamento multicoating que produz luz led ou alógena uniformemente distribuída, temperatura de cor de 5500° kelvin aprox., campo de iluminação 8 x 18cm à 80cm de distância com 20.000 Lux, sistema de troca fácil da lâmpada (sem a utilização de ferramentas), protetor da lâmpada e espelho em policarbonato transparente,

transformador com seleção de voltagem, braços com linhas arredondadas e pintura lisa. UNIDADE AUXILIAR: Acoplada à cadeira, com estrutura interna fabricada em alumínio com pintura lisa, bacia removível para desinfecção em cerâmica esmaltada com ralo separador de detritos, registro para acionamento da água da cuspeira, 02 terminais para sucção em alumínio de superfície lisa com acionamento automático, suporte de pontas maciço em poliacetil com formas arredondadas, caixa de esgoto selada em PVC com respiro e abafador; separador de detritos conectado à mangueira de sucção com tela de aço inoxidável. MOCHO: Com sistema de elevação do assento e encosto, sendo os movimentos de subida e descida do assento acionados por uma alavanca com o movimento de descida impulsionado pelo peso do usuário e de subida por ação de uma mola. Ambos os movimentos devem ser amortecidos por um sistema de gás pressurizado, possuir uma alavanca, localizada abaixo do assento, para regulagem da altura do assento. Deve possuir base com 05 rodízios de grande resistência estrutural, assento com conformação anatômica que se amolda ao contorno das pernas e encosto com estofamentos em poliuretano injetado e recobertos em PVC expandido sem costuras e lavável. ALTURA MÁXIMA DO ASSENTO: 550 mm / ALTURA MÍNIMA DO ASSENTO: 450 mm / DIÂMETRO DO ASSENTO: 360 mm

05.021.932/0001-34 MF DE ALMEIDA & CIA. LTDA Sim Sim 1 R\$ 18.990,0000 R\$ 18.990,0000 30/06/2020 10:26:14

Marca: D700 C

Fabricante: ALLIAGE

Modelo / Versão: D700 C

Descrição Detalhada do Objeto Ofertado: CADEIRA ODONTOLÓGICA COMPLETA (EQUIPO, SUGADOR E REFLETOR) - DESCRIÇÃO COMPLETA ANEXO I DO EDITAL

29.426.310/0001-54 CIRURGICA ITAMARATY COMERCIAL - EIRELI Sim Sim 1 R\$ 19.313,3300 R\$ 19.313,3300 01/07/2020 17:41:17

Marca: DENTEMED

Fabricante: DENTEMED

Modelo / Versão: DENTEMED

Descrição Detalhada do Objeto Ofertado: CADEIRA ODONTOLÓGICA COMPLETA (EQUIPO, SUGADOR E REFLETOR) - Cadeira com movimentos de subida e descida do assento e do encosto, com volta a zero, 03 programações de trabalho e 04 intensidades de luz do refletor, acionados pelo pedal de comando que deve ser integrado à base da cadeira, braço direito e braço esquerdo em integral skin, encosto de linhas arredondadas amplo e envolvente com curvatura anatômica e largura de 60 cm na região lombar, capacidade para atingir altura mínima de 39 cm no assento, articulação central única entre assento e encosto de cabeça articulado. Base da cadeira fabricada em chapa de aço maciça de no mínimo 3/8 (polegadas) de espessura, sistema pantográfico de elevação, encosto e base do assento fabricados em chapas de aço, lâmina do encosto de cabeça polida e cromada e guias da lâmina fabricados em aço, todas as superfícies metálicas devem possuir banho de proteção contra oxidação e pintura lisa nas superfícies aparentes, sistema fuso de inclinação do encosto e elevação do assento, transformador de 12V para alimentação do refletor, relê de partida e fusível de proteção, estofamento em espuma de poliuretano revestido com PVC expandido lavável e sem costura, com opção de cores. Este equipamento deve ter garantia de 02 anos e assistência técnica autorizada do fabricante. EQUIPO ODONTOLÓGICO: Tipo cart, com base móvel sobre quatro rodízios, pedestal com linhas arredondadas, puxadores bilaterais, seleção automática das pontas controlada por um bloco de acionamento pneumático (sistema BAP), suporte de pontas e peça única e destacável que permita a higienização, alma estrutural em aço, corpo e capas em ABS. Deve possuir uma bandeja em alumínio anodizado, terminal para micro motor, terminal para alta rotação, seringa tríplice com bico removível e autoclavável e jato de bicarbonato acoplado a mesa auxiliar. As mangueiras devem ser tipo Oblate lisa e flexível. REFLETOR ODONTOLÓGICO: Monofocal, com 04 intensidades de luz, acionado no pedal de comando e acoplado ao braço vertical do equipo fixo a cadeira, dotado de cabeçote com puxador incorporado e espelho multifacetado com tratamento multicoating que produz luz led ou alógena uniformemente distribuída, temperatura de cor de 5500° kelvin aprox., campo de iluminação 8 x 18cm à 80cm de distância com 20.000 Lux, sistema de troca fácil da lâmpada (sem a utilização de ferramentas), protetor da lâmpada e espelho em policarbonato transparente, transformador com seleção de voltagem, braços com linhas arredondadas e pintura lisa. UNIDADE AUXILIAR: Acoplada à cadeira, com estrutura interna fabricada em alumínio com pintura lisa, bacia removível para desinfecção em cerâmica esmaltada com ralo separador de detritos, registro para acionamento da água da cuspeira, 02 terminais para sucção em alumínio de superfície lisa com acionamento automático, suporte de pontas maciço em poliacetil com formas arredondadas, caixa de esgoto selada em PVC com respiro e abafador; separador de detritos conectado à mangueira de sucção com tela de aço inoxidável. MOCHO: Com sistema de elevação do assento e encosto, sendo os movimentos de subida e descida do assento acionados por uma alavanca com o movimento de descida impulsionado pelo peso do usuário e de subida por ação de uma mola. Ambos os movimentos devem ser amortecidos por um sistema de gás pressurizado, possuir uma alavanca, localizada abaixo do assento, para regulagem da altura do assento. Deve possuir base com 05 rodízios de grande resistência estrutural, assento com conformação anatômica que se amolda ao contorno das pernas e encosto com estofamentos em poliuretano injetado e recobertos em PVC expandido sem costuras e lavável. ALTURA MÁXIMA DO ASSENTO: 550 mm / ALTURA MÍNIMA DO ASSENTO: 450 mm / DIÂMETRO DO ASSENTO: 360 mm

09.721.729/0001-21 G D C DA SILVA COSTA & COSTA LTDA Sim Sim 1 R\$ 19.313,3300 R\$ 19.313,3300 01/07/2020 19:16:22

Marca: FABRICANTE ALLIAGE

Fabricante: FABRICANTE ALLIAGE - CADEIRA D1- D700 CART

Modelo / Versão: FABRICANTE ALLIAGE - CADEIRA D1- D700 CART

Descrição Detalhada do Objeto Ofertado: "CADEIRA ODONTOLÓGICA COMPLETA (EQUIPO, SUGADOR E REFLETOR) - Cadeira com movimentos de subida e descida do assento e do encosto, com volta a zero, 03 programações de trabalho e 04 intensidades de luz do refletor, acionados pelo pedal de comando que deve ser integrado à base da cadeira, braço direito e braço esquerdo em integral skin, encosto de linhas arredondadas amplo e envolvente com curvatura anatômica e largura de 60 cm na região lombar, capacidade para atingir altura mínima de 39 cm no assento, articulação central única entre assento e encosto de cabeça articulado. Base da cadeira fabricada em chapa de aço maciça de no mínimo 3/8 (polegadas) de espessura, sistema pantográfico de elevação, encosto e base do assento fabricados em chapas de aço, lâmina do encosto de cabeça polida e cromada e guias da lâmina fabricados em aço, todas as superfícies metálicas devem possuir banho de proteção contra oxidação e pintura lisa nas superfícies aparentes, sistema fuso de inclinação do encosto e elevação do assento, transformador de 12V para alimentação do refletor, relê de partida e fusível de proteção, estofamento em espuma de poliuretano revestido com PVC expandido lavável e sem costura, com opção de cores. Este equipamento deve ter garantia de 02 anos e assistência técnica autorizada do fabricante. EQUIPO ODONTOLÓGICO: Tipo cart, com base móvel sobre quatro rodízios, pedestal com linhas arredondadas, puxadores bilaterais, seleção automática das pontas controlada por um bloco de acionamento pneumático (sistema BAP), suporte de pontas e peça única e destacável que permita a higienização, alma estrutural em aço, corpo e capas em ABS. Deve possuir uma bandeja em alumínio anodizado,

terminal para micro motor , terminal para alta rotação, seringa tríplice com bico removível e autoclavável e jato de bicarbonato acoplado a mesa auxiliar. As mangueiras devem ser tipo Oblate lisa e flexível. REFLETOR ODONTOLÓGICO: Monofocal, com 04 intensidades de luz, acionado no pedal de comando e acoplado ao braço vertical do equipo fixo a cadeira, dotado de cabeçote com puxador incorporado e espelho multifacetado com tratamento multicoating que produz luz led ou alógena uniformemente distribuída, temperatura de cor de 5500° kelvin aprox., campo de iluminação 8 x 18cm à 80cm de distância com 20.000 Lux, , sistema de troca fácil da lâmpada (sem a utilização de ferramentas), protetor da lâmpada e espelho em policarbonato transparente, transformador com seleção de voltagem, braços com linhas arredondadas e pintura lisa. UNIDADE AUXILIAR: Acoplada à cadeira, com estrutura interna fabricada em alumínio com pintura lisa, bacia removível para desinfecção em cerâmica esmaltada com ralo separador de detritos, registro para acionamento da água da cuspeira, 02 terminais para sucção em alumínio de superfície lisa com acionamento automático, suporte de pontas macio em poliacetil com formas arredondadas, caixa de esgoto selada em PVC com respiro e abafador; separador de detritos conectado à mangueira de sucção com tela de aço inoxidável. MOCHO: Com sistema de elevação do assento e encosto, sendo os movimentos de subida e descida do assento acionados por uma alavanca com o movimento de descida impulsionado pelo peso do usuário e de subida por ação de uma mola. Ambos os movimentos devem ser amortecidos por um sistema de gás pressurizado, possuir uma alavanca, localizada abaixo do assento, para regulagem da altura do assento. Deve possuir base com 05 rodízios de grande resistência estrutural, assento com conformação anatômica que se amolda ao contorno das pernas e encosto com estofamentos em poliuretano injetado e recobertos em PVC expandido sem costuras e lavável. ALTURA MÁXIMA DO ASSENTO: 550 mm / ALTURA MÍNIMA DO ASSENTO: 450 mm / DIÂMETRO DO ASSENTO: 360 mm "

19.939.011/0001-60 AWB Sim Sim 1 R\$ 100.000,0000 R\$ 100.000,0000 02/07/2020 12:41:54
LOGISTICA E
TRANSPORTES
EIRELI

Marca: MZ

Fabricante: mz

Modelo / Versão: CONSULTORIO ODONTOLÓGICO

Descrição Detalhada do Objeto Ofertado: CADEIRA ODONTOLÓGICA COMPLETA (EQUIPO, SUGADOR E REFLETOR) - Cadeira com movimentos de subida e descida do assento e do encosto, com volta a zero, 03 programações de trabalho e 04 intensidades de luz do refletor, acionados pelo pedal de comando que deve ser integrado à base da cadeira, braço direito e braço esquerdo em integral skin, encosto de linhas arredondadas amplo e envolvente com curvatura anatômica e largura de 60 cm na região lombar, capacidade para atingir altura mínima de 39 cm no assento, articulação central única entre assento e encosto de cabeça articulado. Base da cadeira fabricada em chapa de aço maciça de no mínimo 3/8 (polegadas) de espessura, sistema pantográfico de elevação, encosto e base do assento fabricados em chapas de aço, lâmina do encosto de cabeça polida e cromada e guias da lâmina fabricados em aço, todas as superfícies metálicas devem possuir banho de proteção contra oxidação e pintura lisa nas superfícies aparentes, sistema fuso de inclinação do encosto e elevação do assento, transformador de 12V para alimentação do refletor, relê de partida e fusível de proteção, estofamento em espuma de poliuretano revestido com PVC expandido lavável e sem costura, com opção de cores. Este equipamento deve ter garantia de 02 anos e assistência técnica autorizada do fabricante. EQUIPO ODONTOLÓGICO: Tipo cart, com base móvel sobre quatro rodízios, pedestal com linhas arredondadas, puxadores bilaterais, seleção automática das pontas controlada por um bloco de acionamento pneumático (sistema BAP), suporte de pontas e peça única e destacável que permita a higienização, alma estrutural em aço, corpo e capas em ABS. Deve possuir uma bandeja em alumínio anodizado, terminal para micro motor , terminal para alta rotação, seringa tríplice com bico removível e autoclavável e jato de bicarbonato acoplado a mesa auxiliar. As mangueiras devem ser tipo Oblate lisa e flexível. REFLETOR ODONTOLÓGICO: Monofocal, com 04 intensidades de luz, acionado no pedal de comando e acoplado ao braço vertical do equipo fixo a cadeira, dotado de cabeçote com puxador incorporado e espelho multifacetado com tratamento multicoating que produz luz led ou alógena uniformemente distribuída, temperatura de cor de 5500° kelvin aprox., campo de iluminação 8 x 18cm à 80cm de distância com 20.000 Lux, , sistema de troca fácil da lâmpada (sem a utilização de ferramentas), protetor da lâmpada e espelho em policarbonato transparente, transformador com seleção de voltagem, braços com linhas arredondadas e pintura lisa. UNIDADE AUXILIAR: Acoplada à cadeira, com estrutura interna fabricada em alumínio com pintura lisa, bacia removível para desinfecção em cerâmica esmaltada com ralo separador de detritos, registro para acionamento da água da cuspeira, 02 terminais para sucção em alumínio de superfície lisa com acionamento automático, suporte de pontas macio em poliacetil com formas arredondadas, caixa de esgoto selada em PVC com respiro e abafador; separador de detritos conectado à mangueira de sucção com tela de aço inoxidável. MOCHO: Com sistema de elevação do assento e encosto, sendo os movimentos de subida e descida do assento acionados por uma alavanca com o movimento de descida impulsionado pelo peso do usuário e de subida por ação de uma mola. Ambos os movimentos devem ser amortecidos por um sistema de gás pressurizado, possuir uma alavanca, localizada abaixo do assento, para regulagem da altura do assento. Deve possuir base com 05 rodízios de grande resistência estrutural, assento com conformação anatômica que se amolda ao contorno das pernas e encosto com estofamentos em poliuretano injetado e recobertos em PVC expandido sem costuras e lavável. ALTURA MÁXIMA DO ASSENTO: 550 mm / ALTURA MÍNIMA DO ASSENTO: 450 mm / DIÂMETRO DO ASSENTO: 360 mm

Lances (Obs: lances com * na frente foram excluídos pelo pregoeiro)

Valor do Lance	CNPJ/CPF	Data/Hora Registro
R\$ 100.000,0000	19.939.011/0001-60	02/07/2020 14:00:45:977
R\$ 19.313,3300	09.721.729/0001-21	02/07/2020 14:00:45:977
R\$ 19.313,3300	29.426.310/0001-54	02/07/2020 14:00:45:977
R\$ 18.990,0000	05.021.932/0001-34	02/07/2020 14:00:45:977
R\$ 17.100,0000	24.039.450/0001-56	02/07/2020 14:00:45:977
R\$ 16.900,0000	09.560.267/0001-08	02/07/2020 14:00:45:977
R\$ 15.820,3000	26.395.502/0001-52	02/07/2020 14:00:45:977
R\$ 15.770,3000	24.039.450/0001-56	02/07/2020 14:05:57:247
R\$ 15.000,0000	09.721.729/0001-21	02/07/2020 14:06:40:027
R\$ 14.950,0000	24.039.450/0001-56	02/07/2020 14:06:43:290
R\$ 14.980,0000	09.560.267/0001-08	02/07/2020 14:06:43:793
R\$ 13.980,0000	09.560.267/0001-08	02/07/2020 14:06:58:757
R\$ 13.930,0000	24.039.450/0001-56	02/07/2020 14:06:59:497
R\$ 13.800,0000	29.426.310/0001-54	02/07/2020 14:07:15:603
R\$ 13.750,0000	24.039.450/0001-56	02/07/2020 14:07:17:117

R\$ 12.985,0000	09.560.267/0001-08	02/07/2020 14:07:25:047
R\$ 13.000,0000	24.039.450/0001-56	02/07/2020 14:07:25:763
R\$ 12.920,0000	29.426.310/0001-54	02/07/2020 14:08:02:707
R\$ 12.850,0000	09.560.267/0001-08	02/07/2020 14:08:15:133
R\$ 12.900,0000	05.021.932/0001-34	02/07/2020 14:20:03:897
R\$ 12.800,0000	26.395.502/0001-52	02/07/2020 14:20:57:690
R\$ 10.980,0000	05.021.932/0001-34	02/07/2020 14:20:57:967
R\$ 10.900,0000	09.560.267/0001-08	02/07/2020 14:21:07:903
R\$ 10.974,8900	26.395.502/0001-52	02/07/2020 14:21:11:853
R\$ 10.800,0000	09.560.267/0001-08	02/07/2020 14:22:55:313
R\$ 8.700,0000	09.560.267/0001-08	02/07/2020 14:32:11:823
R\$ 10.250,0000	05.021.932/0001-34	02/07/2020 14:36:05:297

Não existem lances de desempate ME/EPP para o item**Eventos do Item**

Evento	Data	Observações
Aberto	02/07/2020 14:05:55	Item Aberto.
Início 1a Etapa da Disputa Fechada	02/07/2020 14:31:31	Início da etapa fechada. Fornecedores convocados: Fornecedores que apresentaram lance entre R\$ 10.800,0000 e R\$ 10.980,0000.
Encerrada Disputa Fechada	02/07/2020 14:36:31	Encerrada etapa fechada do item.
Encerrado	02/07/2020 14:36:31	Item encerrado.
Aceite	02/07/2020 15:56:00	Aceite individual da proposta. Fornecedor: BETANIAMED COMERCIAL EIRELI, CNPJ/CPF: 09.560.267/0001-08, pelo melhor lance de R\$ 8.700,0000.
Abertura do prazo de Convocação - Anexo	02/07/2020 15:57:35	Convocado para envio de anexo o fornecedor BETANIAMED COMERCIAL EIRELI, CNPJ/CPF: 09.560.267/0001-08.
Encerramento do prazo de Convocação - Anexo	02/07/2020 16:15:03	Encerrado o prazo de Convocação de Anexo pelo fornecedor BETANIAMED COMERCIAL EIRELI, CNPJ/CPF: 09.560.267/0001-08.
Habilitado	02/07/2020 16:24:28	Habilitação em grupo de propostas. Fornecedor: BETANIAMED COMERCIAL EIRELI - CNPJ/CPF: 09.560.267/0001-08

Não existem intenções de recurso para o item**Troca de Mensagens**

	Data	Mensagem
Pregoeiro	02/07/2020 14:01:19	Prezados licitantes, Boa Tarde! Sou Maicon, pregoeiro designado para realização deste processo licitatório.
Pregoeiro	02/07/2020 14:01:33	Estamos iniciando a Sessão de Abertura do Pregão Eletrônico nº 40/2020. Alguns avisos importantes: O modo de disputa será o modo "ABERTO E FECHADO". Neste modo os licitantes deverão apresentar lances públicos e sucessivos, com lance final e fechado.
Pregoeiro	02/07/2020 14:01:50	Importante salientar que nos preços cotados na proposta deverão estar inclusos todos os valores incidentes, tais como taxas, impostos, contribuições, fretes e carretos, inclusive o ICMS, de forma que o objeto do certame não tenha ônus para o Município de Santo Antonio do Sudoeste.
Pregoeiro	02/07/2020 14:02:06	Compete ao Licitante acompanhar as operações no Sistema Eletrônico, sendo responsável pelo ônus decorrente da perda de negócios diante da inobservância de qualquer mensagem enviada ou emitida pelo Sistema ou de sua desconexão.
Pregoeiro	02/07/2020 14:02:49	Peço que prestem atenção a TODAS as Condições previstas no Edital deste Pregão, especialmente quanto à documentação de habilitação, que de acordo com Art. 26 do Decreto nº 10.024/19, não é mais possível inserir documentos. Bem como, quanto a proposta ajustada ao lance final deve ser inserida no sistema COMPRASNET após solicitação pelo pregoeiro.
Pregoeiro	02/07/2020 14:03:01	E conforme Art. 43 §2º do Decreto nº 10.024/19, na hipótese de necessidade de envio de documentos COMPLEMENTARES após o julgamento da proposta, os documentos deverão ser apresentados em formato digital, via sistema, no prazo definido no edital e chat, após solicitação do pregoeiro no sistema eletrônico, observado o prazo disposto no § 2º do art. 38.
Pregoeiro	02/07/2020 14:03:29	Enquanto os senhores lêem os avisos postados, farei a conferência das propostas inseridas no Sistema. Aguardem
Pregoeiro	02/07/2020 14:05:55	O item 1 foi aberto. Solicitamos o envio de lances.
Pregoeiro	02/07/2020 14:31:31	A etapa fechada foi iniciada para o item 1. Fornecedor que apresentou lance entre R\$ 10.800,0000 e R\$ 10.980,0000 poderá enviar um lance único e fechado até às 14:36:31 do dia 02/07/2020.
Sistema	02/07/2020	O fornecedor da proposta no valor de R\$ 10.974,8900 não enviou lance único e fechado

	14:36:31	para o item 1.
Sistema	02/07/2020 14:36:31	A etapa fechada do item 1 foi encerrada.
Sistema	02/07/2020 14:36:31	O item 1 está encerrado.
Sistema	02/07/2020 14:36:31	Todos os itens estão encerrados. Será iniciada a etapa de Julgamento de Propostas. Favor acompanhar através da funcionalidade "Acompanhar julgamento/habilitação/admissibilidade".
Pregoeiro	02/07/2020 14:50:43	Senhores licitantes, por favor, aguardem enquanto verifico o SICAF, e posteriormente aos documentos de Habilitação e Proposta inicial anexadas. Nova comunicação do Pregoeiro será feita dia 02/07/2020 a qualquer momento, no chat da Plataforma COMPRASNET.
Pregoeiro	02/07/2020 14:51:34	Peço que aguardem logados, visto que após encerrar a conferência dos documentos, estarei convocando para envio da PROPOSTA FINAL ATUALIZADA (item 11 do edital) cedendo o prazo de 02 (duas) horas para envio destas.
Pregoeiro	02/07/2020 15:13:35	Senhores! Já realizei vistas nos documentos do primeiro classificado! Encaminhei a proposta ao departamento de odontologia do município para que confirmem se o equipamento ofertado atende as características. Sendo que após o parecer do departamento competente, darei seguimento ao processo! Por favor, solicito que permaneçam logados ao COMPRASNET.
Pregoeiro	02/07/2020 15:56:47	Bem como, em atendimento ao art. 38 do decreto nº 10.024/2019, o qual dispõe da necessidade de negociação, solicito a empresa convocada o desconto no respectivo item inicialmente ganho. Em caso de aceite de melhora de proposta, favor constar na proposta reajustada Sr. licitante, é possível redução no valor final proposta?
Pregoeiro	02/07/2020 15:57:00	Para BETANIAMED COMERCIAL EIRELI - Bem como, em atendimento ao art. 38 do decreto nº 10.024/2019, o qual dispõe da necessidade de negociação, solicito a empresa convocada o desconto no respectivo item inicialmente ganho. Em caso de aceite de melhora de proposta, favor constar na proposta reajustada Sr. licitante, é possível redução no valor final proposta?
Sistema	02/07/2020 15:57:35	Senhor fornecedor BETANIAMED COMERCIAL EIRELI, CNPJ/CPF: 09.560.267/0001-08, solicito o envio do anexo referente ao item 1.
09.560.267/0001-08	02/07/2020 16:00:00	estimado pregoeiro. No momento do lance fechado fizemos redução máxima. Pedimos compreensão
Pregoeiro	02/07/2020 16:08:32	Para BETANIAMED COMERCIAL EIRELI - Solicito o envio do anexo da proposta odontológica, referente ao item 1.
Pregoeiro	02/07/2020 16:09:23	Para BETANIAMED COMERCIAL EIRELI - Estou no aguardo da proposta atualizada!
Sistema	02/07/2020 16:15:03	Senhor Pregoeiro, o fornecedor BETANIAMED COMERCIAL EIRELI, CNPJ/CPF: 09.560.267/0001-08, enviou o anexo para o item 1.
09.560.267/0001-08	02/07/2020 16:15:21	enviamos proposta realinhada
Sistema	02/07/2020 16:24:28	Srs. Fornecedores, está aberto o prazo para registro de intenção de recursos para os itens/grupos na situação de 'aceito e habilitado' ou 'cancelado no julgamento'.
Pregoeiro	02/07/2020 16:28:32	Foi informado o prazo final para registro de intenção de recursos: 02/07/2020 às 17:00:00.
Pregoeiro	02/07/2020 16:29:57	Comunico a todos que a documentação apresentada pela empresa BETANIAMED COMERCIAL EIRELLI - EPP comprova o atendimento das exigências fixadas no Edital
Pregoeiro	02/07/2020 16:30:36	Conforme já informado, a análise da documentação e proposta ajustada de preços das proponentes provisoriamente declarada vencedora do certame foi finalizada, e, verificou-se que as empresas enviaram toda a documentação, conforme solicita o edital.
Pregoeiro	02/07/2020 16:32:18	O PRAZO PARA MANIFESTAÇÃO DE INTENÇÃO DE RECURSO PERMANECERÁ ABERTO ATÉ AS 17:00 HORAS de hoje - dia 02/07/2020.
Pregoeiro	02/07/2020 16:33:15	A falta de manifestação imediata e motivada do Licitante quanto à intenção de recorrer, importará na decadência desse direito, ficando o Pregoeiro autorizado a adjudicar o objeto a Licitante declarada vencedora.

Eventos do Pregão

Evento	Data/Hora	Observações
Abertura de Prazo	02/07/2020 16:24:28	Abertura de prazo para intenção de recurso
Informado Fechamento de Prazo	02/07/2020 16:28:32	Fechamento de prazo para registro de intenção de recurso: 02/07/2020 às 17:00:00.

Após encerramento da Sessão Pública, os licitantes melhores classificados foram declarados vencedores dos respectivos itens. Foi divulgado o resultado da Sessão Pública e foi concedido o prazo recursal conforme preconiza o artigo 45, do Decreto 10.024 de 20 de setembro de 2019. Nada mais havendo a declarar, foi encerrada a sessão às 17:16 horas do dia 02 de julho de 2020, cuja ata foi lavrada e assinada pelo Pregoeiro e Equipe de Apoio.

MAICON CAMARGO DE SOUZA
Pregoeiro Oficial

ELIANE BRUM
Equipe de Apoio

ELIONETE KUELEM DA SILVA CASTIGLIONI
Equipe de Apoio

LUANA SEBEN FIORENTIN
Equipe de Apoio

 Imprimir o
Relatório

[Voltar](#)



PREGÃO ELETRÔNICO



PREFEITURA MUNICIPAL DE SANTO ANTONIO DO SUDOESTE

Pregão Eletrônico Nº 00040/2020

RESULTADO POR FORNECEDOR

09.560.267/0001-08 - BETANIAMED COMERCIAL EIRELI

Item	Descrição	Unidade de Fornecimento	Quantidade	Critério de Valor (*)	Valor Unitário	Valor Global
1	CADEIRA	Unidade	1	R\$ 19.313,3300	R\$ 8.700,0000	R\$ 8.700,0000

Marca: Dentemed

Fabricante: Dentemed

Modelo / Versão: Conjunto Odontológico Magnus Prime Cart

Descrição Detalhada do Objeto Ofertado: Cadeira odontológica completa (equipo, sugador e refletor) - Cadeira com movimentos de subida e descida do assento e do encosto, com volta a zero, 03 programações de trabalho e 04 intensidades de luz do refletor, acionados pelo pedal de comando que deve ser integrado à base da cadeira, braço direito e braço esquerdo em integral skin, encosto de linhas arredondadas amplo e envolvente com curvatura anatômica e largura de 60 cm na região lombar, capacidade para atingir altura mínima de 39 cm no assento, articulação central única entre assento e encosto de cabeça articulado. Base da cadeira fabricada em chapa de aço maciça de no mínimo 3/8 (polegadas) de espessura, sistema pantográfico de elevação, encosto e base do assento fabricados em chapas de aço, lâmina do encosto de cabeça polida e cromada e guias da lâmina fabricados em aço, todas as superfícies metálicas devem possuir banho de proteção contra oxidação e pintura lisa nas superfícies aparentes, sistema fuso de inclinação do encosto e elevação do assento, transformador de 12V para alimentação do refletor, relê de partida e fusível de proteção, estofamento em espuma de poliuretano revestido com PVC expandido lavável e sem costura, com opção de cores. Este equipamento deve ter garantia de 02 anos e assistência técnica autorizada do fabricante. Equipo odontológico: Tipo cart, com base móvel sobre quatro rodízios, pedestal com linhas arredondadas, puxadores bilaterais, seleção automática das pontas controlada por um bloco de acionamento pneumático (sistema BAP), suporte de pontas e peça única e destacável que permita a higienização, alma estrutural em aço, corpo e capas em ABS. Deve possuir uma bandeja em alumínio anodizado, terminal para micro motor, terminal para alta rotação, seringa tríplice om bico removível e autoclavável e jato de bicarbonato acoplado a mesa auxiliar. As mangueiras devem ser tipo Oblate lisa e flexível. Refletor odontológico: Monofocal, com 04 intensidades de luz, acionado no pedal de comando e acoplado ao braço vertical do equipo fixo a cadeira, dotado de cabeçote com puxador incorporado e espelho multifacetado com tratamento multicoating que produz luz led ou alógena uniformemente distribuída, temperatura de cor de 5500° kelvin aprox., campo de iluminação 8 x 18cm à 80cm de distância com 20.000 Lux, sistema de troca fácil da lâmpada (sem a utilização de ferramentas), protetor da lâmpada e espelho em policarbonato transparente, transformador com seleção de voltagem, braços com linhas arredondadas e pintura lisa. Unidade auxiliar: Acoplada à cadeira, com estrutura interna fabricada em alumínio com pintura lisa, bacia removível para desinfecção em cerâmica esmaltada com ralo separador de detritos, registro para acionamento da água da cuspeira, 02 terminais para sucção em alumínio de superfície lisa com acionamento automático, suporte de pontas maciço em poliacetil com formas arredondadas, caixa de esgoto selada em PVC com respiro e abafador; separador de detritos conectado à mangueira de sucção com tela de aço inoxidável. Mocho: Com sistema de elevação do assento e encosto, sendo os movimentos de subida e descida do assento acionados por uma alavanca com o movimento de descida impulsionado pelo peso do usuário e de subida por ação de uma mola. Ambos os movimentos devem ser amortecidos por um sistema de gás pressurizado, possuir uma alavanca, localizada abaixo do assento, para regulagem da altura do assento. Deve possuir base com 05 rodízios de grande resistência estrutural, assento com conformação anatômica que se amolda ao contorno das pernas e encosto com estofamentos em poliuretano injetado e recobertos em PVC expandido sem costuras e lavável. Altura máxima do assento: 550 mm / altura mínima do assento: 450 mm / diâmetro do assento: 360 mm .

Total do Fornecedor: R\$ 8.700,0000

Valor Global da Ata: R\$ 8.700,0000

(*) É necessário detalhar o item para saber qual o critério de valor que é utilizado: Estimado ou Referência ou Máximo Aceitável.

 Imprimir o
Relatório

[Voltar](#)

Pregão Eletrônico

PREFEITURA MUNICIPAL DE SANTO ANTONIO DO SUDOESTE

Termo de Adjudicação do Pregão Eletrônico

Nº 00040/2020

Às 17:16 horas do dia 02 de julho de 2020, após analisado o resultado do Pregão nº 00040/2020, referente ao Processo nº 325, o pregoeiro, Sr(a) MAICON CAMARGO DE SOUZA, ADJUDICA aos licitantes vencedores os respectivos itens, conforme indicado no quadro Resultado da Adjudicação.

**OBS: Itens com recursos serão adjudicados pela Autoridade competente e constarão no termo de julgamento.

Resultado da Adjudicação**Item: 1****Descrição:** CADEIRA**Descrição Complementar:** CADEIRA ODONTOLÓGICA COMPLETA (EQUIPO, SUGADOR E REFLETOR) - DESCRIÇÃO COMPLETA ANEXO I DO EDITAL**Tratamento Diferenciado:** Tipo I - Participação Exclusiva de ME/EPP**Aplicabilidade Decreto 7174:** Não**Aplicabilidade Margem de Preferência:** Não**Quantidade:** 1**Unidade de fornecimento:** Unidade**Valor Máximo Aceitável:** R\$ 19.313,3300**Intervalo Mínimo entre Lances:** R\$ 50,00**Situação:** Adjudicado**Adjudicado para:** BETANIAMED COMERCIAL EIRELI , pelo melhor lance de R\$ 8.700,0000 .**Eventos do Item**

Evento	Data	Observações
Adjudicado	02/07/2020 17:16:28	Adjudicação em grupo da proposta. Fornecedor: BETANIAMED COMERCIAL EIRELI, CNPJ/CPF: 09.560.267/0001-08, Melhor lance: R\$ 8.700,0000

Fim do documento

Pregão Eletrônico

PREFEITURA MUNICIPAL DE SANTO ANTONIO DO SUDOESTE

Termo de Homologação do Pregão Eletrônico

Nº 00040/2020

Às 08:24 horas do dia 03 de julho de 2020, após constatada a regularidade dos atos procedimentais, a autoridade competente, Sr. ZELIRIO PERON FERRARI, HOMOLOGA a adjudicação referente ao Processo nº 325, Pregão nº 00040/2020.

Resultado da Homologação**Item: 1****Descrição:** CADEIRA**Descrição Complementar:** CADEIRA ODONTOLÓGICA COMPLETA (EQUIPO, SUGADOR E REFLETOR) - DESCRIÇÃO COMPLETA ANEXO I DO EDITAL**Tratamento Diferenciado:** Tipo I - Participação Exclusiva de ME/EPP**Aplicabilidade Decreto 7174:** Não**Aplicabilidade Margem de Preferência:** Não**Quantidade:** 1**Unidade de fornecimento:** Unidade**Valor Máximo Aceitável:** R\$ 19.313,3300**Intervalo Mínimo entre Lances:** R\$ 50,00**Situação:** Homologado**Adjudicado para:** BETANIAMED COMERCIAL EIRELI , pelo melhor lance de R\$ 8.700,0000 .**Eventos do Item**

Evento	Data	Nome	Observações
Adjudicado	02/07/2020 17:16:28	-	Adjudicação em grupo da proposta. Fornecedor: BETANIAMED COMERCIAL EIRELI, CNPJ/CPF: 09.560.267/0001-08, Melhor lance: R\$ 8.700,0000
Homologado	03/07/2020 08:24:52	ZELIRIO PERON FERRARI	

Fim do documento



000072

Ministério da Economia
Secretaria Especial de Desburocratização, Gestão e Governo Digital
Secretaria de Gestão

Sistema de Cadastramento Unificado de Fornecedores - SICAF

Declaração

Declaramos para os fins previstos na Lei nº 8.666, de 1993, conforme documentação registrada no SICAF, que a situação do fornecedor no momento é a seguinte:

Dados do Fornecedor

CNPJ: 09.560.267/0001-08
Razão Social: BETANIAMED COMERCIAL EIRELI
Nome Fantasia: BETANIAMED
Situação do Fornecedor: Credenciado Data de Vencimento do Cadastro: 05/07/2021

Ocorrências e Impedimentos

Ocorrência: Consta
Impedimento de Licitar: Nada Consta
Ocorrências Impeditivas indiretas: Nada Consta
Vínculo com "Serviço Público": Nada Consta

Níveis cadastrados:

I - Credenciamento

II - Habilitação Jurídica

III - Regularidade Fiscal e Trabalhista Federal

Receita Federal e PGFN	Validade:	29/12/2020
FGTS	Validade:	31/07/2020
Trabalhista (http://www.tst.jus.br/certidao)	Validade:	01/01/2021

IV - Regularidade Fiscal Estadual/Distrital e Municipal

Receita Estadual/Distrital	Validade:	02/08/2020
Receita Municipal	Validade:	17/07/2020

V - Qualificação Técnica

VI - Qualificação Econômico-Financeira

Validade: 30/04/2021

BETANIAMED COMERCIAL EIRELI -EPP
CNPJ: 09.560.267/0001-08
INSC. ESTADUAL: 001071076.00-35
A
**PREFEITURA MUNICIPAL DE SANTO ANTÔNIO DO SUDOESTE - PR
DEPARTAMENTO DE LICITAÇÕES**
**PREGÃO ELETRÔNICO Nº 040/2020
PROCESSO Nº 325/2020**
**ENTREGA DAS PROPOSTA: ATÉ AS 14:00 H DO DIA 02 DE JULHO DE 2020
ABERTURA DA SESSÃO: AS 14:00 H00MIN DO DIA 02 DE JULHO DE 2020**
**OBJETO: AQUISIÇÃO DE EQUIPAMENTO ODONTOLÓGICO NECESSÁRIOS PARA IMPLEMENTAÇÃO DOS
ATENDIMENTOS ODONTOLÓGICOS DA REDE DE SAÚDE DO MUNICÍPIO.**

PROPOSTA COMERCIAL

Prezados (a) senhores (a);

Atendendo ao processo licitatório em questão, apresentamos nossa proposta comercial conforme abaixo alinhado:

Descrição do objeto da presente licitação, conforme relacionado no Anexo I deste Edital, em conformidade com as especificações, marcas, modelos e demais descrições detalhadas que se façam necessários ao bom entendimento do produto ofertado.

Item	Descritivo, Modelo, Marca, Fabric., Proced. e RMS	Und.	Qte.	Valor Unit.	Valor Total
01	<p>Cadeira odontológica completa (equipo, sugador e refletor) Cadeira odontológica Magnus Prime com movimentos de subida e descida do assento e do encosto, com volta a zero, 03 programações de trabalho e 04 intensidades de luz do refletor, acionados pelo pedal de comando que deve ser integrado à base da cadeira, braço direito e braço esquerdo em integral skin, encosto de linhas arredondadas amplo e envolvente com curvatura anatômica e largura de 60 cm na região lombar, capacidade para atingir altura mínima de 39 cm no assento, articulação central única entre assento e encosto de cabeça articulado. Base da cadeira fabricada em chapa de aço maciça de no mínimo 3/8 (polegadas) de espessura, sistema pantográfico de elevação, encosto e base do assento fabricados em chapas de aço, lâmina do encosto de cabeça polida e cromada e guias da lâmina fabricados em aço, todas as superfícies metálicas devem possuir banho de proteção contra oxidação e pintura lisa nas superfícies aparentes, sistema fuso de inclinação do encosto e elevação do assento, transformador de 12V para alimentação do refletor, relê de partida e fusível de proteção, estofamento em espuma de poliuretano revestido com PVC expandido lavável e sem costura, com opção de cores.</p> <p>Equipo odontológica odontológica Magnus Prime tipo cart, com base móvel sobre quatro rodízios, pedestal com linhas arredondadas, puxadores bilaterais, seleção automática das pontas controlada por um bloco de acionamento pneumático (sistema BAP), suporte de pontas e peça única e destacável que permita a higienização, alma estrutural em aço, corpo e capas em ABS. Uma bandeja em alumínio</p>	UND	1	R\$ 8.700,00 (-OITO MIL E SETECENTOS REAIS-)	R\$ 8.700,00 (-OITO MIL E SETECENTOS REAIS-)

**RUA ANTONIO GRAVATÁ Nº 132 BAIRRO BETÂNIA
BELO HORIZONTE, MINAS GERAIS. CEP: 30.570-040
TELEFONE: (031) 3374-7799 EMAIL: betaniamed@bol.com.br**

BETANIAMED COMERCIAL EIRELI -EPP
CNPJ: 09.560.267/0001-08
INSC. ESTADUAL: 001071076.00-35

anodizado, terminal para micro motor , terminal para alta rotação, seringa triplice om bico removível e autoclavável e jato de bicarbonato acoplado a mesa auxiliar. As mangueiras devem ser tipo oblate lisa e flexível.

Refletor odontológico odontológica Magnus Prime monofocal, com 04 intensidades de luz, acionado no pedal de comando e acoplado ao braço vertical do equipo fixo a cadeira, dotado de cabeçote com puxador incorporado e espelho multifacetado com tratamento multicoating que produz luz led ou alógena uniformemente distribuída, temperatura de cor de 5500° kelvin aprox., campo de iluminação 8 x 18cm à 80cm de distância com 20.000 Lux, sistema de troca fácil da lâmpada (sem a utilização de ferramentas), protetor da lâmpada e espelho em policarbonato transparente, transformador com seleção de voltagem, braços com linhas arredondadas e pintura lisa.

Unidade Auxiliar odontológica Magnus Prime Acoplada à cadeira, com estrutura interna fabricada em alumínio com pintura lisa, bacia removível para desinfecção em cerâmica esmaltada com ralo separador de detritos, registro para acionamento da água da cuspeira, 02 terminais para sucção em alumínio de superfície lisa com acionamento automático, suporte de pontas maciço em poliacetal com formas arredondadas, caixa de esgoto selada em PVC com respiro e abafador; separador de detritos conectado à mangueira de sucção com tela de aço inoxidável.

Mocho odontológico Magnus Ouro com sistema de elevação do assento e encosto, sendo os movimentos de subida e descida do assento acionados por uma alavanca com o movimento de descida impulsionado pelo peso do usuário e de subida por ação de uma mola. Ambos os movimentos amortecidos por um sistema de gás pressurizado, possui uma alavanca, localizada abaixo do assento, para regulagem da altura do assento. Base com 05 rodízios de grande resistência estrutural, assento com conformação anatômica que se amolda ao contorno das pernas e encosto com estofamentos em poliuretano injetado e recobertos em PVC expandido sem costuras e lavável. Altura máxima do assento: 550 mm / altura mínima do assento: 450 mm / diâmetro do assento: 360 mm.

- Garantia de 02 anos e assistência técnica autorizada do fabricante.

““**Produto Fabricado Conforme RDC N° 27 de 21 de Junho de 2011 (ANVISA), portaria n° 350 de 06 de Setembro de 2010 (INMETRO), ABNT NBR ISO 6875 e 9680 (ABNT), ABNT NBR IEC 60601-1-2:2006 e Resolução RDC 16 de 28/03/2013 (ANVISA), Regulamento Técnico de Boas Práticas de Fabricação de Produtos Médicos, Sistema de Gestão ISO 9.001/2015 e ISO 13.485/2016 e Diretiva 93/42 / CEE, com a redação que lhe foi dada pela Diretiva 2007/47 / CEE e 98/79 / CE (Através do certificado CE emitido pela MDI EUROPA)”**.

MODELO: CONJUNTO ODONTOLÓGICO MAGNUS PRIME CART (Ambidestro) + Acessórios e opcionais inclusos para atendimento na integra da especificação do edital, conforme segue:

1. Jato de bicarbonato com reservatório Instalado (Equipo)
2. Segundo Sugador de Alta Potência (Unidade Auxiliar)
2. Cuba Porcelana/ Cerâmica (Unidade Auxiliar)

3. Mocho Magnus Ouro Anatômico

COR DO ESTOFAMENTO: A COMBINAR

MARCA: DENTEMED

FABRICANTE: DENTEMED EQUIP. ODONT.

PROCEDÊNCIA NACIONAL

REGISTRO ANVISA: 80349600007

CERTIFICADO DO PRODUTO C/ SELO DO INMETRO

RUA ANTONIO GRAVATÁ N° 132 BAIRRO BETÂNIA

BELO HORIZONTE, MINAS GERAIS. CEP: 30.570-040

TELEFONE: (031) 3374-7799 EMAIL: betaniamed@bol.com.br

BETANIAMED COMERCIAL EIRELI -EPP
CNPJ: 09.560.267/0001-08
INSC. ESTADUAL: 001071076.00-35

CERTIFICADO DO PRODUTO C/ SELO "CE"			
VALOR TOTAL DA PROPOSTA: R\$ 8.700,00 (-OITO MIL E SETECENTOS REAIS-)			
<u>CONDIÇÕES DE FORNECIMENTO:</u>			
Validade da proposta:	60 (sessenta) Dias - CONFORME EDITAL		
Condições de pagamento	30 (trinta) Dias CONFORME EDITAL		
Prazo de entrega:	30 (trinta) Dias CONFORME EDITAL		
Local de entrega:	CONFORME EDITAL		
Garantia	CONFORME EDITAL		
Frete / impostos:	INCLUSOS		
Assistência técnica	EM TODO TERRITÓRIO BRASILEIRO – CONFORME EDITAL.		
<u>DADOS BANCÁRIOS:</u>			
Banco	Brasil		
Agencia	3489-7		
Conta Corrente	24.000-1		
<u>DADOS DA EMPRESA PARA FORMULAÇÃO DE CONTRATO:</u>			
Empresa	BETANIAMED COMERCIAL EIRELLI - EPP		
CNPJ:	09.560.267/0001-08	Insc. Estadual:	001.071.076-0035
Endereço	RUA ANTONIO GRAVATA Nº 132, BAIRRO BETÂNIA, CEP 30.570-040, BELO HORIZONTE/MG.		
Telefones	(31) 3374-7799/3377-7500 – (41) 99105-6878		
Email:	betaniamed@hotmail.com - directsul@directsul.com.br		
<u>RESPONSÁVEL PELA ASSINATURA:</u>			
Nome do signatário	LEONARDO ANTONIO RODRIGUES CURY		
Função	SÓCIO/ADMINISTRADOR		
Estado civil	CASADO	Nacionalidade	BRASILEIRA
Identidade	M – 4.010.917-SSP-MG	CPF	758.729.66-97
Residência:	RUA INSPETOR JOSÉ APARECIDO, Nº 76, SÃO BENTO, CEP 30.350-730, BELO HORIZONTE/MG.		

A empresa Betaniamed Comercial Eireli - EPP declara, sob as penas da Lei:

- ❖ O pleno conhecimento das exigências e das obrigações constante no edital de pregão presencial e seus respectivos anexos, submetendo a todas as condições nele estipulada, principalmente sendo vencedor da licitação.

**RUA ANTONIO GRAVATÁ Nº 132 BAIRRO BETÂNIA
BELO HORIZONTE, MINAS GERAIS. CEP: 30.570-040
TELEFONE: (031) 3374-7799 EMAIL: betaniamed@bol.com.br**



BETANIAMED COMERCIAL EIRELI -EPP

CNPJ: 09.560.267/0001-08

INSC. ESTADUAL: 001071076.00-35

- ❖ Que os produtos são de qualidade, fabricados conforme ABNT e ANVISA - (agência nacional de vigilância sanitária), garantindo o cumprimento a legislação sanitária quanto às normas. Garantindo a qualidade, através de bateria de testes para aprovação, feita pela equipe técnica de fabrica, e vistoriada pelo nosso engenheiro técnico pra averiguação e conformidade dos produtos conforme exigência da ANVISA e da ABNT, o mesmo registrado sob o CREA-MG de nº 5976.
- ❖ Sob penas da lei, em especial o art. 299 do Código Penal Brasileiro, que a proposta apresentada pela empresa proponente para participar da licitação que trata o presente edital, foi elaborada de maneira independente pela empresa proponente, que devera vir no mesmo envelope das propostas.
- ❖ O comprometo-me a manter, durante a execução do contrato, em compatibilidade com as obrigações assumidas, todas as condições de habilitação e qualificação exigidas na presente licitação e que a validade da proposta será de 60 (sessenta) dias, conforme solicitado no edital e que a garantia será conforme edital contra defeitos de fabricação, depois de efetuada sua entrega.
- ❖ Nesta oportunidade, temos a declarar, sob as penas da Lei, que tomamos pleno conhecimento dos produtos objeto desta licitação que não possuímos nenhum fato impeditivo para participação deste certame e que nos submetemos a todas as clausulas e condições previstas neste edital.
- ❖ Os preços propostos contemplam todas as despesas necessárias para execução do contrato conforme edital de licitação, bem como todos os tributos, encargos trabalhistas, previdenciários, fiscais e comerciais, taxas, fretes, seguros, deslocamentos de pessoal, custos e demais despesas que possam incidir sobre o fornecimento licitado.
- ❖ Caso sejamos vencedores segue os dados completos da pessoa responsável por assinar o instrumento de contrato que eventualmente seja firmado pelas partes: Sr. Leonardo Antonio Rodrigues Cury, brasileiro, casado, portador do CPF Nº 758.729.606-97 e da cédula de identidade CI M4 010.91, sócio diretor, telefone (31) 3374-7799 e-mail betaniamed@hotmail.com, residente e domiciliado na Rua Inspetor José Aparecido, nº 76, São Bento, município de Belo Horizonte/MG.
- ❖ Declaro aceitar todas as condições expressas no edital em questão, inclusive as condições expostas na minuta de contrato, bem como as conformidades da lei federal 8.666/93, com as alterações que lhe foram introduzidas.

Belo Horizonte, 10 de Março de 2020.

BETANIAMED COMERCIAL
EIRELI:09560267000108

Assinado de forma digital por BETANIAMED COMERCIAL
EIRELI:09560267000108
DN: c=BR, o=ICP-Brasil, ou=Autoridade Certificadora Raiz Brasileira v2,
ou=AC SOLUTI, ou=AC SOLUTI Multipla, ou=09155925000186,
ou=Certificado PJ A1, cn=BETANIAMED COMERCIAL EIRELI:09560267000108
Dados: 2020.07.02 16:14:24 -03'00'

DANIEL DESIDÉRIO
Procurador Outorgado
CPF nº 046.812.778-00
RG 17.452.363- SSP – SP

RUA ANTONIO GRAVATÁ Nº 132 BAIRRO BETÂNIA
BELO HORIZONTE, MINAS GERAIS. CEP: 30.570-040
TELEFONE: (031) 3374-7799 EMAIL: betaniamed@bol.com.br

MOCHOS

- Estrutura em aço revestido em material resistente.
- Uma alavanca regulagem a gás de altura assento ou com segunda alavanca para regulagem de inclinação do encosto.
- Encosto com regulagem longitudinal.



OURO
CROMADO

02 (duas) alavancas sublaterais, regulagem longitudinal e de inclinação, pés cromados e rodízios de silicone.



OURO

02 (duas) alavancas sublaterais, regulagem longitudinal e de inclinação.

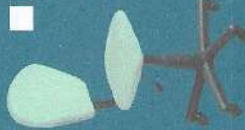

PRATA

01 (uma) alavanca sublateral, regulagem longitudinal.

PROPOSTA

Cadeira odontológica Magnus Prime com movimentos de subida e descida do assento e do encosto, com volta a zero, 03 programações de trabalho e 04 intensidades de luz do refletor, acionados pelo pedal de comando que deve ser integrado à base da cadeira, braço direito e braço esquerdo em integral skin, encosto de linhas arredondadas amplo e envolvente, com curvatura anatômica e largura de 60 cm na região lombar, capacidade para atingir altura mínima de 39 cm no assento, articulação central única entre assento e encosto de cabeça articulada. Base da cadeira fabricada em chapas de aço inoxidável de no mínimo 3/8 (polegadas) de espessura, sistema pantográfico de elevação, encosto e base do assento fabricados em chapas de aço, lâmina do encosto de cabeça polida e cromada e guias da lâmina forjados em aço, todas as superfícies metálicas devem possuir proteção contra oxidação e pintura lisa nas superfícies aparentes, sistema fuso de inclinação do encosto e elevação do assento, transformador de 12V para alimentação do refletor, velô de partida e fusível de proteção, estofamento em espuma de poliuretano revestido com PVC expandido lavável e sem costura, com opção de cores.

Equipo odontológico odontológica Magnus Prime tipo cart, com base móvel sobre quatro rodízios, pedestal com linhas arredondadas, puxadores bilaterais, seleção automática das pontas controlada por um bloco de acionamento pneumático (sistema EAP), suporte de pontas e placa única e deslissável que permita a higienização, alma estrutural em aço, corpo e capsas em ABS. Uma bandeja em alumínio anodizado, terminal para micro motor, terminal para alta rotação, seringa triplice em bico removível e auto-lavável e jato de bicarbonato acoplado à mesa auxiliar. As mangueiras devem ser tipo oblata lisa e flexível.

Refletor odontológico odontológica Magnus Prime monofocal, com 04 intensidades de luz, acionado no pedal de comando e acoplado ao braço vertical do equipo fixo a cadeira, dotado de cabeçote com puxador incorporado e espelho multilâminado com tratamento multicoating que produz luz fria ou alavanca uniformemente distribuída, temperatura de cor de 5500° kelvin aprox. campo de iluminação 6 x 18cm a 30cm de distância com 20.000 Lux, sistema de troca fácil da lâmpada (sem a utilização de ferramentas), proteção da lâmpada e espelho em policarbonato transparente, transformador com seleção de voltagem, travos com linhas arredondadas e pintura lisa.

Unidade Auxiliar odontológica Magnus Prime Acoplada à cadeira, com estrutura interna fabricada em alumínio com pintura lisa, bacia removível para desinfecção em cerâmica esmalçada com ralo separador de detritos, registro para acionamento de água da cuspeira, 02 terminais para sucção em alumínio de superfície lisa com acionamento automático, suporte do pontas mônico em poliacetal com formas arredondadas, calva de esgoto selada em PVC com respiro e abridor, separador de detritos conectado à mangueira de sucção com tela de aço inoxidável. **Mochão odontológico Magnus Ouro** com sistema de elevação do assento e encosto, sendo os movimentos de subida e descida do assento acionados por uma alavanca com o movimento de descida impulsionado pelo peso do usuário e de subida por ação de uma mola. Ambos os movimentos amortecidos por um sistema de gás pressurizado, possui uma alavanca localizada abaixo do assento para regulagem da altura do assento. Base com 05 rodízios de grande resistência estrutural, assento com conformação anatômica que se adapta ao contorno das pernas e encosto com estofamento em poliuretano injetado e recobertos em PVC expandido, sem costuras e lavável. Altura máxima do assento: 550 mm / altura mínima do assento: 450 mm / diâmetro do assento: 350 mm.

- Garantia de 02 anos e assistência técnica autorizada do fabricante.

Dentemed

Rua Aruana, 146 - A.
Itaboraí - RJ - CEP: 31.707-940
Telefone: (31) 2572-2924
www.dentemed.com.br



dentemedbrasil



@dentemedbrasil



PRIME CART

Dentemed
equipamentos odontológicos

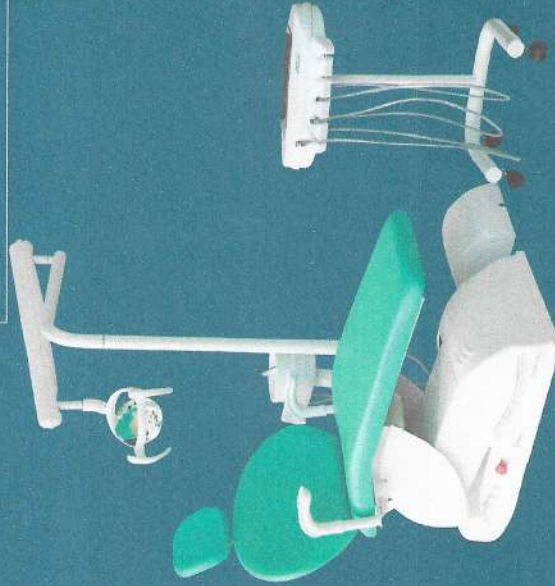

000077

Aos conjuntos *Prime Flex* ou *Prime Cart Standard* poderão ser acrescidos os itens abaixo, como opcionais, e acessórios conforme necessidade e escolha. Os itens inclusos estarão descritos na proposta comercial.

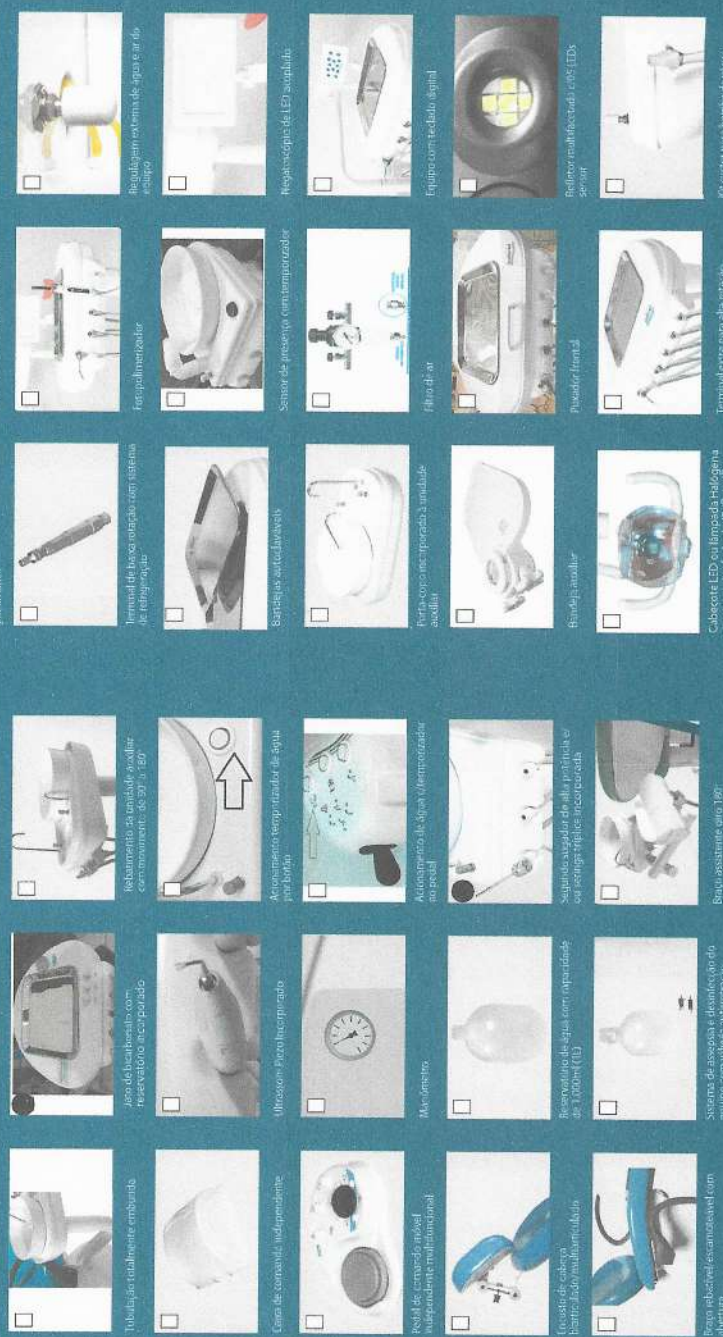

Cubo 7 em 1 unificado
 Caba em Cerâmica Porcelana
 Filtro de água
 Sensor de presença com temporizador
 Filtro de ar
 Puxador frontal
 Termmal extra para alta inbação
 Bisco flex, com travamento
 Terminal de bisco rotatório com sistema de tração
 Bateria recarregável
 Porta-copo incorporada à unidade acólita
 Bateria auxiliar
 Cabeçote LED ou lâmpada Halógena com puxador fechado (Bateria flex)

Equipamento de transferência de água com comando de 0,5, 1, 2 e 3 litro
 Acompanha receptor de água para bacia
 Acompanha de água (temperador no pedal)
 Acompanha aspirador de alta potência e ou puxador tépico incorporada
 Bico assistente giro 180°
 Bico de bacia com "reservatório" incorporado
 Ultrassom fixo incorporado
 Micro-metro
 Reservatório de água com capacidade de 1000ml (1L)
 Sistema de assopio e desinfeção do mpujo com vácuo ambienmpuo
 Tubulação totalmente embutida
 Capa de comando independente
 Roda de comando móvel independente (opcional)
 Conjunto de cabos multiplumais
 Bico rotatório esculpido com abertura

Equipo: Cart ou Flex

- Modelo World com potência controlada (Cart ou Flex)
- Modelo Acoplado à coluna movível verti-al e horizontal (Flex)
- Iluminado no interior com acabamento de alta qualidade (Cart ou Flex)
- Sistema de tração com tração automática
- Sistema de tração manual de acoplamento de peças de todos os tipos com qualquer marca de mercado com este tipo de conexão
- Sistema de proteção com proteção garantido melhor assistência e manutenção

Unidade Auxiliar Tipo cuspidora

- Bacia e vaso sanitário e controlado
- Filtro separador de gordura de partículas sólidas com proteção respluq.
- Sistema de ardo aspirador de alta potência (alta potência)
- Resfriado com material com isolamento térmico a vácuo. A vácuo máximo de proteção até 1 hora (10/14/16)
- Sistema de proteção com proteção garantido melhor assistência e manutenção

Refletor

- Luminosidade máxima de 4000 Lux
- Vida útil de até 60000 horas
- Potência: 100W a 150W
- Cabeçote com giro de 90° e rotação horizontal para 45° (altura de 1,20 m)

Cadeira Odontológica

- Processo de fabricaço em aço inoxidável
- Redução por polímero de última geração, acabando toda a toxicidade
- Material de contato com tecnologia alemã Dwyer-Cygnel de em anátese e sistema de acoplamento para óculos de sol, do grupo Hyster-Maximo (Bacia de 60 e altura de 1,20 m)
- Motores movidos por corrente elétrica (6000) com taxa de reposição que garantem vida de até 5000h

- Tecnologia incorporada e certificada segundo norma BS 6891:CL
- ISO 9001:2008 e ISO 13485:2016
- Sistema incorporado de respluq de alta potência e com filtragem de partículas de maior porte
- Resfriado em vácuo com isolamento térmico (10/14/16) grau máximo de proteção em vácuo (10/14/16)

- Para com sistema full range garantido por 5 anos mesmo em lugares com alta incidência de energia
- Para com sistema full range garantido por 5 anos mesmo em lugares com alta incidência de energia

- Para com sistema full range garantido por 5 anos mesmo em lugares com alta incidência de energia
- Para com sistema full range garantido por 5 anos mesmo em lugares com alta incidência de energia

PROFESSOR CARLOS A. RODRIGUES JUNIOR - FONE: (11) 4004-1111



REPÚBLICA FEDERATIVA DO BRASIL
CADASTRO NACIONAL DA PESSOA JURÍDICA

NÚMERO DE INSCRIÇÃO 09.560.267/0001-08 MATRIZ	COMPROVANTE DE INSCRIÇÃO E DE SITUAÇÃO CADASTRAL	DATA DE ABERTURA 10/04/2008
--	---	---------------------------------------

NOME EMPRESARIAL BETANIAMED COMERCIAL EIRELI
--

TÍTULO DO ESTABELECIMENTO (NOME DE FANTASIA) BETANIAMED	PORTE EPP
---	---------------------

CÓDIGO E DESCRIÇÃO DA ATIVIDADE ECONÔMICA PRINCIPAL 46.45-1-01 - Comércio atacadista de instrumentos e materiais para uso médico, cirúrgico, hospitalar e de laboratórios

CÓDIGO E DESCRIÇÃO DAS ATIVIDADES ECONÔMICAS SECUNDÁRIAS 33.21-0-00 - Instalação de máquinas e equipamentos industriais 46.64-8-00 - Comércio atacadista de máquinas, aparelhos e equipamentos para uso odonto-médico-hospitalar; partes e peças
--

CÓDIGO E DESCRIÇÃO DA NATUREZA JURÍDICA 230-5 - Empresa Individual de Responsabilidade Limitada (de Natureza Empresári
--

LOGRADOURO R ANTONIO GRAVATA	NÚMERO 80	COMPLEMENTO *****
--	---------------------	-----------------------------

CEP 30.570-040	BAIRRO/DISTRITO CINQUENTENARIO	MUNICÍPIO BELO HORIZONTE	UF MG
--------------------------	--	------------------------------------	-----------------

ENDEREÇO ELETRÔNICO LEONARDOCURY1971@GMAIL.COM	TELEFONE (31) 3374-6768/ (31) 9105-5435
--	---

ENTE FEDERATIVO RESPONSÁVEL (EFR) *****

SITUAÇÃO CADASTRAL ATIVA	DATA DA SITUAÇÃO CADASTRAL 10/04/2008
------------------------------------	---

MOTIVO DE SITUAÇÃO CADASTRAL

SITUAÇÃO ESPECIAL *****	DATA DA SITUAÇÃO ESPECIAL *****
-----------------------------------	---

Aprovado pela Instrução Normativa RFB nº 1.863, de 27 de dezembro de 2018.

Emitido no dia 16/06/2020 às 15:42:38 (data e hora de Brasília).

Página: 1/1



Ministério da Economia
Secretaria de Governo Digital
Departamento Nacional de Registro Empresarial e Integração
Secretaria de Estado de Fazenda de Minas Gerais

Nº DO PROTOCOLO (Uso da Junta Comercial)

NIRE (da sede ou filial, quando a sede for em outra UF)

31600439165

Código da Natureza Jurídica

2305

Nº de Matrícula do Agente Auxiliar do Comércio

1 - REQUERIMENTO

ILMO(A). SR.(A) PRESIDENTE DA Junta Comercial do Estado de Minas Gerais

Nome: BETANIAMED COMERCIAL EIRELI
(da Empresa ou do Agente Auxiliar do Comércio)

Nº FCN/REMP



MGP1900574692

requer a V.Sª o deferimento do seguinte ato:

Nº DE VIAS	CÓDIGO DO ATO	CÓDIGO DO EVENTO	QTDE	DESCRIÇÃO DO ATO / EVENTO
1	002			ALTERACAO
	021		1	ALTERACAO DE DADOS (EXCETO NOME EMPRESARIAL)
	316		1	ENQUADRAMENTO DE EPP
	2211		1	ALTERACAO DE ENDERECO DENTRO DO MESMO MUNICIPIO
	2244		1	ALTERACAO DE ATIVIDADES ECONOMICAS (PRINCIPAL E SECUNDARIAS)

BELO HORIZONTE

Local

2 Outubro 2019

Data

Representante Legal da Empresa / Agente Auxiliar do Comércio:

Nome: _____

Assinatura: _____

Telefone de Contato: _____

2 - USO DA JUNTA COMERCIAL

DECISÃO SINGULAR

DECISÃO COLEGIADA

Nome(s) Empresarial(ais) igual(ais) ou semelhante(s):

SIM

SIM

Processo em Ordem
À decisão

_____/_____/_____
Data

NÃO _____/_____/_____
Data Responsável

NÃO _____/_____/_____
Data Responsável

Responsável

DECISÃO SINGULAR

Processo em exigência. (Vide despacho em folha anexa)

2ª Exigência

3ª Exigência

4ª Exigência

5ª Exigência

Processo deferido. Publique-se e archive-se.

Processo indeferido. Publique-se.

_____/_____/_____
Data

Responsável

DECISÃO COLEGIADA

Processo em exigência. (Vide despacho em folha anexa)

2ª Exigência

3ª Exigência

4ª Exigência

5ª Exigência

Processo deferido. Publique-se e archive-se.

Processo indeferido. Publique-se.

_____/_____/_____
Data

Vogal

Vogal

Vogal

Presidente da _____ Turma

OBSERVAÇÕES



Junta Comercial do Estado de Minas Gerais

Certifico registro sob o nº 7503141 em 04/10/2019 da Empresa BETANIAMED COMERCIAL EIRELI, Nire 31600439165 e protocolo 194347222 - 26/09/2019. Autenticação: 9AC589AF18524E28245F17B61ABED33AD126C6CB. Marinely de Paula Bomfim - Secretária-Geral. Para validar este documento, acesse <http://www.jucemg.mg.gov.br> e informe nº do protocolo 19/434.722-2 e o código de segurança i5de Esta cópia foi autenticada digitalmente e assinada em 04/10/2019 por Marinely de Paula Bomfim Secretária-Geral.

Marinely de Paula Bomfim
MARINELY DE PAULA BOMFIM
SECRETÁRIA GERAL



JUNTA COMERCIAL DO ESTADO DE MINAS GERAIS

Registro Digital

Capa de Processo

Identificação do Processo		
Número do Protocolo	Número do Processo Módulo Integrador	Data
19/434.722-2	MGP1900574692	26/09/2019

Identificação do(s) Assinante(s)	
CPF	Nome
758.729.606-97	LEONARDO ANTONIO RODRIGUES CURY

Junta-Comercial do Estado de Minas Gerais



Junta Comercial do Estado de Minas Gerais

Certifico registro sob o nº 7503141 em 04/10/2019 da Empresa BETANIAMED COMERCIAL EIRELI, Nire 31600439165 e protocolo 194347222 - 26/09/2019. Autenticação: 9AC589AF18524E28245F17B61ABED33AD126C6CB. Marinely de Paula Bomfim - Secretária-Geral. Para validar este documento, acesse <http://www.jucemg.mg.gov.br> e informe nº do protocolo 19/434.722-2 e o código de segurança I5de Esta cópia foi autenticada digitalmente e assinada em 04/10/2019 por Marinely de Paula Bomfim Secretária-Geral.

MARINELY DE PAULA BOMFIM
SECRETÁRIA-GERAL

**1ª ALTERAÇÃO CONTRATUAL
BETANIAMED COMERCIAL EIRELI
CNPJ: 09.560.267/0001-08
NIRE: 31600439165**

LEONARDO ANTONIO RODRIGUES CURY, nacionalidade BRASILEIRA, ADMINISTRADOR DE EMPRESAS, Casado, regime de bens Comunhão Parcial, nº do CPF 758.729.606-97, documento de identidade M-4.010.917, SSP, MG, com domicílio / residência a RUA INSPETOR JOSE APARECIDO, número 76, bairro / distrito SAO BENTO, município BELO HORIZONTE – MINAS GERAIS, CEP 30.350-730, Titular da Empresa Individual de Responsabilidade Limitada denominada **BETANIAMED COMERCIAL EIRELI**, NIRE **31600439165**, CNPJ **09.560.267/0001-08**, resolve promover a seguinte alteração contratual:

- 1) Altera o endereço da sede para RUA ANTÔNIO GRAVATÁ, Nº80, BAIRRO CINQUENTENÁRIO, BELO HORIZONTE/MG, CEP: 30.570-040;
- 2) A sociedade passa a girar única e exclusivamente sob as condições que se seguem, ficando consolidadas nesta alteração as demais cláusulas não modificadas:

CONTRATO SOCIAL CONSOLIDADO

Cláusula Primeira: Da Denominação Social

A Empresa Individual de Responsabilidade Limitada gira sob o nome empresarial de **BETANIAMED COMERCIAL EIRELI**, sendo regida de conformidade com o Código Civil Brasileiro Lei nº. 10.406/2002 e supletivamente pela Lei nº. 6.404/76.

Cláusula Segunda: Da Sede

A **Empresa Individual de Responsabilidade Limitada** tem sua sede e domicílio na **RUA ANTÔNIO GRAVATÁ, Nº80, BAIRRO CINQUENTENÁRIO, BELO HORIZONTE/MG, CEP: 30.570-040**, podendo abrir e manter filiais e escritórios em qualquer parte do território nacional ou no exterior, obedecendo às disposições legais vigentes (art. 997, II, Lei nº. 10.406/2002).

Cláusula Terceira: Do Objetivo Social

A **Empresa Individual de Responsabilidade Limitada** tem como objeto social: Comércio atacadista de equipamentos e artigos para laboratórios, médicos, odontológicos, fisioterápicos, oftalmológicos, instrumentos e afins, veterinários, hospitalares, filmes radiológicos, todos novos e usados. Produtos de limpeza, higiene e perfumaria, móveis escolares, móveis para escritório, laboratoriais e odontológicos, bancadas, capelas e equipamentos para segurança laboratorial, importação e exportação dos mesmos, bem como a prestação de serviços e assistência técnica em equipamentos médicos, laboratoriais, eletroeletrônicos, odontológicos, ópticos e afins. Montagem e instalação de máquinas, aparelhos, equipamentos odontológicos, médicos, hospitalares e laboratoriais, suas peças, materiais e acessórios;

Cláusula Quarta: Do Prazo de Duração

A **Empresa Individual de Responsabilidade Limitada** iniciou suas atividades em 01 de abril de 2008, e seu prazo de duração é indeterminado (art. 997, III, da Lei 10.406/2002).

Cláusula Quinta: Do Capital Social

O capital social é de R\$ 95.000,00 (noventa e cinco mil reais), totalmente integralizado em moeda corrente do País.

Parágrafo Primeiro: O titular não responderá subsidiariamente pelas obrigações sociais, conforme estabelece o artigo 1.054 CC o artigo 997 inciso III, do Código Civil, Lei nº. 10.406/02.

Parágrafo Segundo: Fica o capital social desta empresa gravado com cláusulas de impenhorabilidade e incomunicabilidade conjugal.

Cláusula Sexta: A administração da empresa caberá ao seu titular já qualificado acima, com os poderes e atribuições de representação ativa e passiva, judicial e extrajudicial, podendo praticar todos os atos compreendidos no objeto.



Junta Comercial do Estado de Minas Gerais

Certifico registro sob o nº 7503141 em 04/10/2019 da Empresa BETANIAMED COMERCIAL EIRELI, Nire 31600439165 e protocolo 194347222 - 26/09/2019. Autenticação: 9AC589AF18524E28245F17B61ABED33AD126C6CB. Marinely de Paula Bomfim - Secretária-Geral. Para validar este documento, acesse <http://www.jucemg.mg.gov.br> e informe nº do protocolo 19/434.722-2 e o código de segurança i5de Esta cópia foi autenticada digitalmente e assinada em 04/10/2019 por Marinely de Paula Bomfim Secretária-Geral.

MARINELY DE PAULA BOMFIM
SECRETÁRIA GERAL

Cláusula Sétima: O titular poderá a qualquer tempo fixar uma retirada mensal, a título de Pró-Labore, respeitando as limitações legais vigentes da Previdência Social e obedecendo a legislação do imposto de renda.

Cláusula Oitava: Ao término de cada exercício social, em 31 de dezembro, proceder-se-á a elaboração do inventário, do balanço patrimonial e do balanço de resultado econômico.

Parágrafo Primeiro: A critério do titular e no atendimento de interesses da própria empresa, o total ou parte dos lucros poderá ser destinado à formação de reservas de lucros ou então permanecer em lucros acumulados para futura destinação.

Parágrafo Segundo: Fica a empresa autorizada a distribuir antecipadamente (em períodos inferiores a 12 meses) lucros do exercício, com base em levantamento de balanço intermediário, obedecendo os dispositivos legais da **Instrução Normativa INSS 100/2003 estipula, em seu artigo 77, § 6º, Art. 52 da Lei 8.212/91, I e II e Art. 889 do Regulamento do IR/99, I e II**, observada a reposição de lucros quando a distribuição afetar o capital social, **conforme estabelece o artigo 1.059 da Lei 10.406/2002.**

Cláusula Nona: A empresa poderá a qualquer tempo, abrir ou fechar filial ou outra dependência, mediante ato de alteração do ato constitutivo.

Cláusula Décima: O titular da empresa declara, sob as penas da lei, de que não está impedido de exercer a administração da empresa, por lei especial, ou em virtude de condenação criminal, ou por se encontrar sob os efeitos dela, a pena que vede, ainda que temporariamente, o acesso a cargos públicos; ou por crime falimentar, de prevaricação, peita ou suborno, concussão, peculato, ou contra a economia popular, contra o sistema financeiro nacional, contra normas de defesa da concorrência, contra as relações de consumo, fé pública, ou a propriedade.

Cláusula Décima Primeira: O titular da empresa declara, sob as penas da lei, que não figura como titular de nenhuma outra empresa individual de responsabilidade limitada.

Cláusula Décima Segunda: De conformidade com o que dispõe o artigo 1.053, parágrafo único, do Código Civil Lei 10.406/2002, as omissões ou dúvidas que possam ser suscitadas sobre o presente contrato serão supridas ou resolvidas com base na legislação específica, aplicando-se supletivamente a Lei das Sociedades Anônimas e outras disposições legais vigentes que lhe forem aplicadas.

Cláusula Décima Terceira: Fica eleito o foro de BELO HORIZONTE para o exercício e o cumprimento dos direitos e obrigações resultantes deste instrumento.

Belo Horizonte/MG, 31 de Agosto de 2019.

LEONARDO ANTONIO RODRIGUES CURY
Titular – Administrador





JUNTA COMERCIAL DO ESTADO DE MINAS GERAIS

Registro Digital

Documento Principal

Identificação do Processo		
Número do Protocolo	Número do Processo Módulo Integrador	Data
19/434.722-2	MGP1900574692	26/09/2019

Identificação do(s) Assinante(s)	
CPF	Nome
758.729.606-97	LEONARDO ANTONIO RODRIGUES CURY

Junta Comercial do Estado de Minas Gerais



Junta Comercial do Estado de Minas Gerais

Certifico registro sob o nº 7503141 em 04/10/2019 da Empresa BETANIAMED COMERCIAL EIRELI, Nire 31600439165 e protocolo 194347222 - 26/09/2019. Autenticação: 9AC589AF18524E28245F17B61ABED33AD126C6CB. Marinely de Paula Bomfim - Secretária-Geral. Para validar este documento, acesse <http://www.jucemg.mg.gov.br> e informe nº do protocolo 19/434.722-2 e o código de segurança 15de Esta cópia foi autenticada digitalmente e assinada em 04/10/2019 por Marinely de Paula Bomfim Secretária-Geral.

MARINELY DE PAULA BOMFIM
SECRETÁRIA GERAL

ATO 316
ENQUADRAMENTO DE EMPRESA DE PEQUENO PORTE (EPP)

- Empresário
 Empresa Individual de Responsabilidade Ltda
 Sociedade Empresária

Ilmº Sr. Presidente da Junta Comercial do Estado de Minas Gerais

O TITULAR – ADMINISTRADOR, **LEONARDO ANTONIO RODRIGUES CURY** e da empresa **BETANIAMED COMERCIAL EIRELI**, com sede à RUA ANTÔNIO GRAVATÁ, Nº80, BAIRRO CINQUENTENÁRIO, CEP: 30.570-040 na cidade de BELO HORIZONTE, Estado de Minas Gerais, inscrita na Junta Comercial do Estado de Minas Gerais sob o Nº31600439165 e CNPJ sob o Nº 09.560.267/0001-08, vem declarar que:

- a) Adotará o nome empresarial de BETANIAMED COMERCIAL EIRELI.
b) O movimento da receita bruta anual da empresa

no exercício anterior não excedeu

não excederá

ao limite fixado no inciso II do art. 3º da Lei Complementar nº 123 de 14 de dezembro de 2006, e que não se enquadra em qualquer das hipóteses de exclusão relacionadas no § 4º do art. 3º da mencionada lei.

BELO HORIZONTE, 31 DE AGOSTO DE 2019.

LEONARDO ANTONIO RODRIGUES CURY
TITULAR – Administrador



Junta Comercial do Estado de Minas Gerais

Certifico registro sob o nº 7503141 em 04/10/2019 da Empresa BETANIAMED COMERCIAL EIRELI, Nire 31600439165 e protocolo 194347222 - 26/09/2019. Autenticação: 9AC589AF18524E28245F17B61ABED33AD126C6CB. Marinely de Paula Bomfim - Secretária-Geral. Para validar este documento, acesse <http://www.jucemg.mg.gov.br> e informe nº do protocolo 19/434.722-2 e o código de segurança 15de Esta cópia foi autenticada digitalmente e assinada em 04/10/2019 por Marinely de Paula Bomfim Secretária-Geral.

MARINELY DE PAULA BOMFIM
SECRETÁRIA GERAL



JUNTA COMERCIAL DO ESTADO DE MINAS GERAIS

Registro Digital

Anexo

Identificação do Processo		
Número do Protocolo	Número do Processo Módulo Integrador	Data
19/434.722-2	MGP1900574692	26/09/2019

Identificação do(s) Assinante(s)	
CPF	Nome
758.729.606-97	LEONARDO ANTONIO RODRIGUES CURY

Junta Comercial do Estado de Minas Gerais



Junta Comercial do Estado de Minas Gerais

Certifico registro sob o nº 7503141 em 04/10/2019 da Empresa BETANIAMED COMERCIAL EIRELI, Nire 31600439165 e protocolo 194347222 - 26/09/2019. Autenticação: 9AC589AF18524E28245F17B61ABED33AD126C6CB. Marinely de Paula Bomfim - Secretária-Geral. Para validar este documento, acesse <http://www.jucemg.mg.gov.br> e informe nº do protocolo 19/434.722-2 e o código de segurança i5de Esta cópia foi autenticada digitalmente e assinada em 04/10/2019 por Marinely de Paula Bomfim Secretária-Geral.

MARINELY DE PAULA BOMFIM
SECRETÁRIA-GERAL



Sistema Nacional de Registro de Empresas Mercantil - SINREM
 Governo do Estado de Minas Gerais
 Secretaria de Estado da Fazenda de Minas Gerais
 Junta Comercial do Estado de Minas Gerais

TERMO DE AUTENTICAÇÃO - REGISTRO DIGITAL

Certifico que o ato, assinado digitalmente, da empresa BETANIAMED COMERCIAL EIRELI, de nire 3160043916-5 e protocolado sob o número 19/434.722-2 em 26/09/2019, encontra-se registrado na Junta Comercial sob o número 7503141, em 04/10/2019. O ato foi deferido digitalmente pelo examinador Rosilene Aparecida da Silva.

Assina o registro, mediante certificado digital, a Secretária-Geral, Marinely de Paula Bomfim. Para sua validação, deverá ser acessado o sitio eletrônico do Portal de Serviços / Validar Documentos (<https://portalservicos.jucemg.mg.gov.br/Portal/pages/imagemProcesso/viaUnica.jsf>) e informar o número de protocolo e chave de segurança.

Capa de Processo

Assinante(s)	
CPF	Nome
758.729.606-97	LEONARDO ANTONIO RODRIGUES CURY

Documento Principal

Assinante(s)	
CPF	Nome
758.729.606-97	LEONARDO ANTONIO RODRIGUES CURY

Anexo

Assinante(s)	
CPF	Nome
758.729.606-97	LEONARDO ANTONIO RODRIGUES CURY

Belo Horizonte. sexta-feira, 04 de outubro de 2019

Marinely de Paula Bomfim: 873.638.956-00

Página 1 de 1



Junta Comercial do Estado de Minas Gerais

Certifico registro sob o nº 7503141 em 04/10/2019 da Empresa BETANIAMED COMERCIAL EIRELI, Nire 31600439165 e protocolo 194347222 - 26/09/2019. Autenticação: 9AC589AF18524E28245F17B61ABED33AD126C6CB. Marinely de Paula Bomfim - Secretária-Geral. Para validar este documento, acesse <http://www.jucemg.mg.gov.br> e informe nº do protocolo 19/434.722-2 e o código de segurança 15de Esta cópia foi autenticada digitalmente e assinada em 04/10/2019 por Marinely de Paula Bomfim Secretária-Geral.

MARINELY DE PAULA BOMFIM
 SECRETÁRIA-GERAL

pág. 8/9



JUNTA COMERCIAL DO ESTADO DE MINAS GERAIS

Registro Digital

O ato foi deferido e assinado digitalmente por :

Identificação do(s) Assinante(s)	
CPF	Nome
584.505.301-30	ROSILENE APARECIDA DA SILVA
873.638.956-00	MARINELY DE PAULA BOMFIM

Junta Comercial do Estado de Minas Gerais

Belo Horizonte. sexta-feira, 04 de outubro de 2019



Junta Comercial do Estado de Minas Gerais

Certifico registro sob o nº 7503141 em 04/10/2019 da Empresa BETANIAMED COMERCIAL EIRELI , Nire 31600439165 e protocolo 194347222 - 26/09/2019. Autenticação: 9AC589AF18524E28245F17B61ABED33AD126C6CB. Marinely de Paula Bomfim - Secretária-Geral. Para validar este documento, acesse <http://www.jucemg.mg.gov.br> e informe nº do protocolo 19/434.722-2 e o código de segurança i5de Esta cópia foi autenticada digitalmente e assinada em 04/10/2019 por Marinely de Paula Bomfim Secretária-Geral.

MARINELY DE PAULA BOMFIM
SECRETÁRIA-GERAL

**Tribunal de Justiça do Estado de Minas Gerais**

BELO HORIZONTE

CERTIDÃO CÍVEL DE FALÊNCIA E CONCORDATA NEGATIVA

CERTIFICO que, revendo os registros de distribuição de ação de NATUREZA CÍVEL nesta comarca, até a presente data, nas ações específicas de Concordata Preventiva / Suspensiva, Falência de Empresários, Sociedades Empresariais, Microempresas e Empresas de Pequeno Porte, Recuperação Extrajudicial, Recuperação Judicial, NADA CONSTA em tramitação contra:

Nome: BETANIAMED COMERCIAL EIRELI - EPP
CNPJ: 09.560.267/0001-08

Observações:

a) Certidão expedida gratuitamente através da internet, nos termos do caput do art. 8º da Resolução 121/2010 do Conselho Nacional de Justiça;

b) a informação do número do CPF/CNPJ é de responsabilidade do solicitante da certidão, sendo pesquisados o nome e o CPF/CNPJ exatamente como digitados;

c) ao destinatário cabe conferir o nome e a titularidade do número do CPF/CNPJ informado, podendo confirmar a autenticidade da Certidão no portal do Tribunal de Justiça do Estado de Minas Gerais (<http://www.tjmg.jus.br>), pelo prazo de 3 (três) meses após a sua expedição;

d) esta Certidão inclui os processos físicos e eletrônicos, onde houver sido implantado o Processo Judicial Eletrônico - PJe, o Sistema CNJ (Ex-Projudi) e o SEEU - Sistema Eletrônico de Execução Unificada, tendo a mesma validade da certidão emitida diretamente no Fórum e abrange os processos da Justiça Comum, do Juizado Especial e da Turma Recursal apenas da comarca pesquisada, com exceção do SEEU, cujo sistema unificado abrange todas as comarcas do Estado;

e) A presente certidão não faz referência a período de anos, uma vez que somente se refere à existência de feitos judiciais em andamento (processos ativos) contra o nome pesquisado, conforme Provimento 355/2018 da Corregedoria Geral de Justiça.

A presente certidão NÃO EXCLUI a possibilidade da existência de outras ações de natureza diversa daquelas aqui mencionadas.

Certidão solicitada em 26 de Junho de 2020 às 12:40

BELO HORIZONTE, 26 de Junho de 2020 às 12:40

Código de Autenticação: 2006-2612-4016-0898-9051

Para validar esta certidão, acesse o sítio do TJMG (www.tjmg.jus.br) em Certidão Judicial/AUTENTICIDADE DA CERTIDÃO /AUTENTICAÇÃO 2 informando o código.

ATENÇÃO: Documento composto de 1 folhas(s). Documento emitido por processamento eletrônico. Qualquer emenda ou rasura gera sua invalidade e será considerada como indício de possível adulteração ou tentativa de fraude.