



**MUNICÍPIO DE SANTO ANTONIO DO SUDOESTE**

ESTADO DO PARANÁ

**CERTIDÃO DE PUBLICAÇÃO**

DATA: 27 / 12 / 2019

JORNAL: AMP

Quinzênio

EDIÇÃO: 1915

**LEI Nº 2.774/2019**

**SUMULA:** Autoriza o Cartório de Registro de Imóveis desta Comarca a proceder alteração na denominação do Rural Lote nº 53, e da outra providencias.

A Câmara Municipal de Santo Antonio do Sudoeste, Estado do Paraná, aprovou, e eu, Zelírio Peron Ferrari, Prefeito Municipal, sanciono a seguinte Lei.

**Art. 1º** - Fica o Cartório de Registro de Imóveis dessa Comarca de Santo Antonio do Sudoeste Antonio do Sudoeste, autorizado a alterar a denominação do Rural Lote nº 53, constante da Matrícula nº 5.786, o qual passará a denominar – se Quadra nº 410 com o Lote Urbano nº 01, abaixo especificado:

- a) **Rural Lote nº 53**, passa a denominar-se Quadra nº 410, com área de 6.377,00m<sup>2</sup>, criando nesta o Lote Urbano nº 01 com área de 6.377,00m<sup>2</sup>, com os seguintes limites e confrontações:

**NORTE:** confronta com o Lote nº 16-A do Imóvel Rio Aurora, com a distância de 76,39m;

**ESTE:** confronta com a Rua Adão Cogo (antiga estrada municipal), com as distâncias de 80,36m e 25,88m;

**SUL:** confronta com o lote nº 19-A do Imóvel Rio Aurora, com a distância de 37,82m

**OESTE:** confronta com a estrada estadual PR – 481, com a distância de 115,73m,

**Art. 2º** - É parte integrante da presente Lei, o mapa detalhado da área e especificações, referido no artigo primeiro.

**Art. 3º** - Essa lei entrará em vigor na data de sua publicação, revogadas as disposições em contrario.

Santo Antônio do Sudoeste-PR, 24 de dezembro de 2019.

  
**Zelírio Peron Ferrari**  
Prefeito Municipal

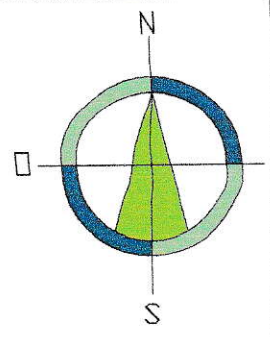
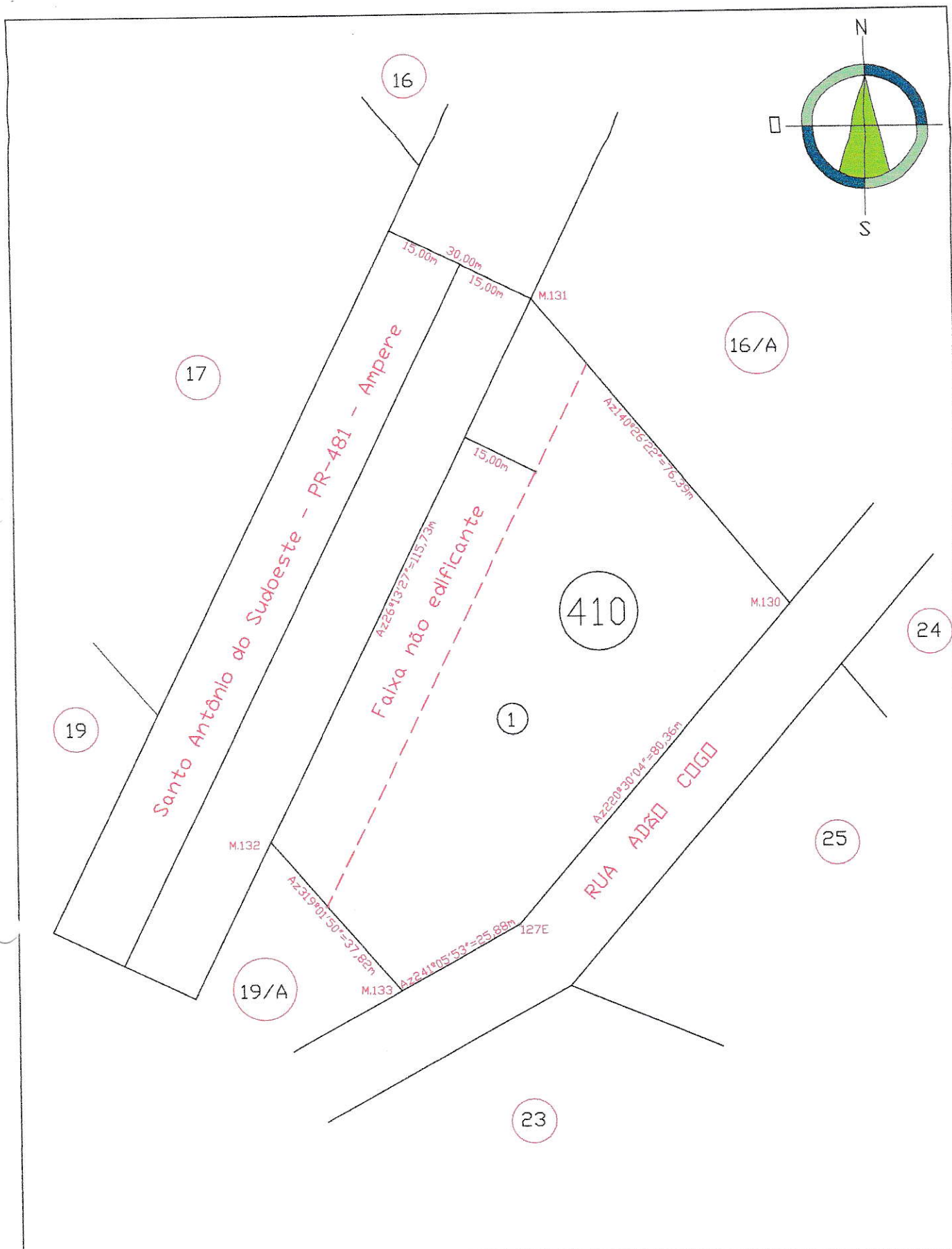

Município		SANTO ANTONIO DO SUDOESTE - PR	
Imóvel	LOTE N.º 01	QUADRA N.º 410	ÁREA = 6.377,00m <sup>2</sup>
Escala	1 : 1.000	Data	Dezembro de 2019
Localização:	PR 481 Saída P/AMPÉRE atualmente dentro da expansão urbana da planta geral da cidade		

Resp.Técnico

*Milcar José Zart*

**Milcar José Zart**  
 Téc. Industrial Estradas  
 Reg. CFT 220202009-8  
 Região CRT 04

## MEMORIAL DESCRITIVO

**IDENTIFICAÇÃO:** O terreno com denominação de **LOTE URBANO Nº 1 da QUADRA n.º 410**, situado de frente para a rodovia estadual PR-481 e para a rua Adão Cogo (antiga estrada municipal) saída para Ampére, oriundo da denominação de Rural lote 53 do Imóvel Rio Aurora e que conforme lei de Expansão urbana nº 2.442/2.014 passou o referido Imóvel a fazer parte da planta geral do perímetro urbano da cidade de Santo Antônio do Sudoeste/Pr.

**LOTE Nº 1**  
**QUADRA N.º 410**  
**ÁREA: 6.377,00m<sup>2</sup>**

## CONFRONTAÇÕES

**NORTE:** Confronta com o lote n.º 16-A do Imóvel rio Aurora, com a distância de 76,39m.

**ESTE:** Confronta com a rua Adão Cogo (antiga estrada municipal), com as distâncias de 80,36m e 25,88m.

**SUL:** Confronta com o lote n.º 19-A do Imóvel Rio Aurora, com a distância de 37,82m.

**OESTE:** Confronta com a estrada Estadual PR-481, com a distância de 115,73m.

Santo Antônio do Sudoeste, 20 de Dezembro de 2019

  
**Milçar José Zart**  
Téc. Industrial Estradas  
Reg. CRT 220302000-0  
Região CST 04