



PODER JUDICIÁRIO
JUSTIÇA DO TRABALHO

00387

CERTIDÃO NEGATIVA DE DÉBITOS TRABALHISTAS

Nome: ROTOFABRIL PRODUTOS E SERVICOS DE ROTOMOLDAGEM LTDA
(MATRIZ E FILIAIS) CNPJ: 01.481.148/0001-58

Certidão nº: 180059880/2019

Expedição: 14/08/2019, às 10:52:42

Validade: 09/02/2020 / 180 (cento e oitenta) dias, contados da data de sua expedição.

Certifica-se que **ROTOFABRIL PRODUTOS E SERVICOS DE ROTOMOLDAGEM LTDA (MATRIZ E FILIAIS)**, inscrito(a) no CNPJ sob o nº **01.481.148/0001-58**, **NÃO CONSTA** do Banco Nacional de Devedores Trabalhistas.

Certidão emitida com base no art. 642-A da Consolidação das Leis do Trabalho, acrescentado pela Lei nº 12.440, de 7 de julho de 2011, e na Resolução Administrativa nº 1470/2011 do Tribunal Superior do Trabalho, de 24 de agosto de 2011.

Os dados constantes desta Certidão são de responsabilidade dos Tribunais do Trabalho e estão atualizados até 2 (dois) dias anteriores à data da sua expedição.

No caso de pessoa jurídica, a Certidão atesta a empresa em relação a todos os seus estabelecimentos, agências ou filiais.

A aceitação desta certidão condiciona-se à verificação de sua autenticidade no portal do Tribunal Superior do Trabalho na Internet (<http://www.tst.jus.br>).

Certidão emitida gratuitamente.

INFORMAÇÃO IMPORTANTE

Do Banco Nacional de Devedores Trabalhistas constam os dados necessários à identificação das pessoas naturais e jurídicas inadimplentes perante a Justiça do Trabalho quanto às obrigações estabelecidas em sentença condenatória transitada em julgado ou em acordos judiciais trabalhistas, inclusive no concernente aos recolhimentos previdenciários, a honorários, a custas, a emolumentos ou a recolhimentos determinados em lei; ou decorrentes de execução de acordos firmados perante o Ministério Público do Trabalho ou Comissão de Conciliação Prévia.

Contribuinte,

Confira os dados de Identificação do Cadastro Municipal de Contribuintes e, se houver qualquer divergência, providencie junto ao Setor de Tributação e Fiscalização da Prefeitura Municipal de Guarimir a sua atualização



PREFEITURA MUNICIPAL DE GUARAMIRIM
SECRETARIA MUNICIPAL DE ADMINISTRAÇÃO E FINANÇAS
SETOR DE TRIBUTAÇÃO E FISCALIZAÇÃO
CADASTRO MUNICIPAL DE CONTRIBUINTES

INSCRIÇÃO MUNICIPAL 3651	COMPROVANTE DE INSCRIÇÃO MUNICIPAL	DATA DE ABERTURA 18/10/1996	SITUAÇÃO CADASTRAL Ativo
------------------------------------	---	--------------------------------	-----------------------------

RAZÃO SOCIAL ROTOFABRIL PRODUTOS E SERVIÇOS DE ROTOMODELAGEM LTDA
--

NOME FANTASIA / SOBRENOME ROTOFABRIL ROTOMODELAGEM

LOGRADOURO Rodovia BR 280	NÚMERO 8450	COMPLEMENTO MZNINO 01 E 02
------------------------------	----------------	-------------------------------

CEP 89.270-000	BAIRRO AVAI	MUNICÍPIO Guarimir	ESTADO SC
-------------------	----------------	-----------------------	--------------

ATIVIDADE PRINCIPAL FABRICAÇÃO DE ARTEFATOS PARA PESCA E ESPORTE

ATIVIDADE SECUNDÁRIA FABRICAÇÃO DE ARTEFATOS DIVERSOS DE MADEIRA, EXCETO MÓVEIS FABRICAÇÃO DE ARTEFATOS DE BORRACHA NÃO ESPECIFICADOS ANTERIORMENTE FABRICAÇÃO DE ARTEFATOS DE MATERIAL PLÁSTICO PARA USOS INDUSTRIAIS FABRICAÇÃO DE ARTEFATOS DE MATERIAL PLÁSTICO PARA USO NA CONSTRUÇÃO, EXCETO TUBOS E ACESSÓRIOS FABRICAÇÃO DE ARTEFATOS DE MATERIAL PLÁSTICO PARA OUTROS USOS NÃO ESPECIFICADOS ANTERIORMENTE Serviços de usinagem, tornearia e solda FABRICAÇÃO DE FERRAMENTAS FABRICAÇÃO DE OUTROS BRINQUEDOS E JOGOS RECREATIVOS NÃO ESPECIFICADOS ANTERIORMENTE OBRAS DE TERRAPLENAGEM OUTRAS OBRAS DE ACABAMENTO DA CONSTRUÇÃO OBRAS DE ALVENARIA COMÉRCIO VAREJISTA DE BRINQUEDOS E ARTIGOS RECREATIVOS COMÉRCIO VAREJISTA DE ARTIGOS ESPORTIVOS PROMOÇÃO DE VENDAS ALUGUEL DE EQUIPAMENTOS RECREATIVOS E ESPORTIVOS

CPF / CNPJ 01.481.148/0001-58	RG / INSCRIÇÃO ESTADUAL 253353025
----------------------------------	--------------------------------------

CONTADOR / CONTABILIDADE RESPONSÁVEL CS ESCRITORIO CONTABIL N/S EIRELI EPP

Emitido em: 17/10/2019 10:28:04

Documento válido por 12 meses após sua emissão.

Emitido por:

Comprovante de Inscrição e de Situação Cadastral**Contribuinte,**

Confira os dados de cadastro da Pessoa Jurídica e, existindo qualquer divergência, providencie junto à Secretaria de Estado da Fazenda a sua atualização cadastral.

 ESTADO DE SANTA CATARINA SECRETARIA DE ESTADO DA FAZENDA CADASTRO DE CONTRIBUINTES DO ICMS			
CNPJ/CPF 01.481.148/0001-58	COMPROVANTE DE INSCRIÇÃO ESTADUAL E DE SITUAÇÃO CADASTRAL		Início Atividade com ICMS 14/11/1996
INSCRIÇÃO ESTADUAL 253.353.025	NOME EMPRESARIAL ROTOFABRIL PRODUTOS E SERVICOS DE ROTOMOLDAGEM LTDA		
TÍTULO DO ESTABELECIMENTO (NOME DE FANTASIA) ROTOFABRIL PRODUTOS E SERVICOS DE ROTOMOLDAGEM			
CÓDIGO E DESCRIÇÃO DA ATIVIDADE ECONÔMICA PRINCIPAL 3230200 - Fabricação de artefatos para pesca e esporte			
CÓDIGO E DESCRIÇÃO DAS ATIVIDADES ECONÔMICAS SECUNDÁRIAS 2229302 - Fabricação de artefatos de material plástico para usos industriais 2229303 - Fabricação de artefatos de material plástico para uso na construção, exceto tubos e acessórios 2229399 - Fabricação de artefatos de material plástico para outros usos não especificados anteriormente 2539001 - Serviços de usinagem, tornearia e solda 2543800 - Fabricação de ferramentas 3240099 - Fabricação de outros brinquedos e jogos recreativos não especificados anteriormente 4330499 - Outras obras de acabamento da construção 4399103 - Obras de alvenaria 4763601 - Comércio varejista de brinquedos e artigos recreativos 4763602 - Comércio varejista de artigos esportivos 7319002 - Promoção de vendas 7721700 - Aluguel de equipamentos recreativos e esportivos 1629301 - Fabricação de artefatos diversos de madeira, exceto móveis 2219600 - Fabricação de artefatos de borracha não especificados anteriormente			
CONTRIBUINTE CREDENCIADO/DISPENSADO A EMITIR OS SEGUINTE DOCUMENTOS ELETRÔNICOS - Credenciado a Emitir Nota Fiscal Eletrônica - NFe a partir de 01/04/2014 - Credenciado a Emitir Escrituração Fiscal Digital - EFD a partir de 01/10/2019			
CÓDIGO E DESCRIÇÃO DA NATUREZA JURÍDICA 2062 - SOCIEDADE EMPRESÁRIA LIMITADA			
LOGRADOURO RODOVIA BR 280	NÚMERO 8450	COMPLEMENTO MZNINO 01 E 02	
CEP 89270-000	BAIRRO/DISTRITO AVAI	MUNICÍPIO GUARAMIRIM	UF SC
SITUAÇÃO CADASTRAL ATIVO desde 06/04/2010			

Modelo aprovado pela Portaria SEF nº 375, de 26/08/2003.
Emitido em 08/01/2020 10:49:36 (data e hora de Brasília).

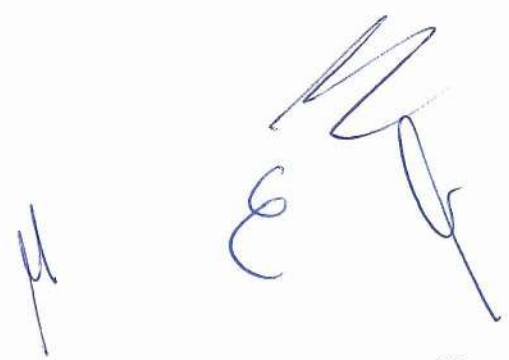

CARTÓRIO AZEVEDO BASTOS 1º OFÍCIO DE REGISTRO CIVIL DAS PESSOAS NATURAIS
E TABELIONATO DE NOTAS - Código CNJ 08.870-9
Av. Provedor Antônio Passos, 1145 - Bairro Dos Estados - João Pessoa/PB - CEP 53036-000 - www.azevedobastos.net.br - Tel. (81) 3244-5104 - Fax: (81) 3244-5104

Autenticação Digital
De acordo com os artigos 1º, 3º e 7º Inc. V 8º, 41 e 52 da Lei Federal 8.935/1994 e Art. 6º Inc. XII da Lei Estadual 8.721/2008 autentico a presente imagem digitalizada, reprodução fiel do documento apresentado e conferido neste ato. O referido é verdade. Dou fé

Cód. Autenticação: 102190608191545460586-1; Data: 06/08/2019 15:47:04

Selo Digital de Fiscalização Tipo Normal C: AIW40026-VMFV;
Valor Total do Ato: R\$ 4,42

Confira os dados do ato em: <https://selodigital.tjpb.jus.br>

00390

Página 1/2

Resolução nº 1.025, de 20 de outubro de 2009
Conselho Regional de Engenharia e Agronomia de Santa Catarina

CREA-SC

CAT COM REGISTRO DE ATESTADO.
252019108012
Atividade concluída

CERTIFICAMOS, em cumprimento ao disposto na Resolução nº 1.025, de 30 de outubro de 2009 do Confea, que consta dos assentamentos deste Conselho Regional de Engenharia e Agronomia de Santa Catarina - CREA-SC, o Acervo Técnico do(a) profissional e Anotação(ões) de Responsabilidade Técnica-ART abaixo descritos:

Profissional.: **EDUARDO DE OLIVEIRA SANTOS**

Registro.....: SC S1 107654-8

C.P.F.....: 003.276.300-00

Data Nasc.....: 10/12/1982

Títulos.....: ENGENHEIRO MECANICO
DIPLOMADO EM 20/04/2010 PELO(A)
FACULDADE HORIZONTINA
HORIZONTINA - RS

•ART 7064242-5

Empresa.....: ROTOFABRIL PROD. E SERV. DE ROTOMOLDAGEM LTDA

Proprietário.: MUNICIPIO DE BITURUNA

Endereço Obra: RODOVIA BR 280 8450

Bairro..... AVAI
89270 - GUARAMIRIM - SC

Registrada em: 31/07/2019 Baixada em.. 02/08/2019

Período (Previsto) - Início: 19/06/2019 Término.....: 25/07/2019

Autoria: INDIVIDUAL

Tipo...: SUBST. ART VINCULADA A ART: 7058442-9

Profissional: 107654-8 EDUARDO DE OLIVEIRA SANTOS

MONTAGEM

EQUIPAMENTOS DE PARQUES DE DIVERSAO

Dimensão do Trabalho ...: 2,00 UNIDADE(S)

MONTAGEM DE 2 PARQUES INFANTIS EM MADEIRA PLASTICA E DEMAIS ACESSORIOS
NO MUNICIPIO DE BITURUNA PR CONFORME CONTRATO NO 017 2019

CERTIFICAMOS, finalmente, que se encontra vinculado à presente Certidão de Acervo Técnico - CAT, certificado conforme processo n. 71900063087, o atestado anexo expedido pelo contratante da obra/serviço, a quem cabe a responsabilidade pela veracidade e exatidão das informações nele constantes.

Certidão de Acervo Técnico n. 252019108012

05/08/2019, 08:48:07

A CAT à qual o atestado está vinculado é o documento que comprova o registro do atestado no CREA.

A CAT à qual o atestado está vinculado constituirá prova de capacidade técnico-profissional da pessoa jurídica somente se o responsável técnico indicado estiver ou venha a ser integrado ao seu quadro técnico por meio de declaração entregue no momento da habilitação ou da entrega das propostas.

A CAT é válida em todo o território nacional.

A CAT perderá a validade no caso de modificação dos dados técnicos qualitativos e quantitativos nele contidos, bem como de alteração da situação do registro da ART.

A autenticidade e a validade desta certidão deve ser confirmada no site do CREA-SC (www.crea-sc.org.br) ou no site do CONFEA (www.confea.org.br).

A falsificação deste documento constitui crime previsto no Código Penal Brasileiro, sujeitando o autor à respectiva ação penal.

Certidão de Acervo Técnico nº 252019108012 emitida em 05/08/2019

Registro realizado eletronicamente, para afeirar, acesse o código QR impresso na CAT vinculada ou direlamente no site: <https://www.crea-sc.org.br/creane/validacao.php>, informando o número da Certidão de Acervo Técnico e sua data de emissão.

Registro realizado a partir do protocolo nº 71900063087 CAT nº 252019108012 de 05/08/2019, página 1 de 3



[Handwritten signatures and initials in blue ink]

CARTÓRIO AZEVEDO BASTOS 1º OFÍCIO DE REGISTRO CIVIL DAS PESSOAS NATURAIS
E TABELIONATO DE NOTAS - Código CNJ 96.870-9
Av. Presidente Epitácio Pessoa, 1145 - Barra Das Estrelas - João Pessoa/PB - CEP 58036-000 @ www.azevedobastos.net.br - Tel: (33) 3348-2004 - Fax: (33) 3348-2411

Autenticação Digital

De acordo com os artigos 1º, 3º e 7º inc. V 8º, 41 e 52 da Lei Federal 8.935/1994 e Art. 6º inc. XII da Lei Estadual 8.721/2008 autentico a presente imagem digitalizada, reprodução fiel do documento apresentado e conferido neste ato. O referido é verdade. Dou fé.

Cód. Autenticação: 102190608191545460586-2; Data: 06/08/2019 15:47:04

Selo Digital de Fiscalização Tipo Normal C: A1W40025-007P;
Valor Total do Ato: R\$ 4,42

Confira os dados do ato em: <https://selodigital.tjpb.jus.br>

Valber Azevedo de Miranda Cavalcanti
Tribunal

00391

Página 2/2

Conselho Regional de Engenharia e Agronomia - CAT
Resolução nº 1.025, de 20 de outubro de 2009
Conselho Regional de Engenharia e Agronomia de Santa Catarina

CREA-SC

CAT COM REGISTRO DE ATESTADO.
252019108012
Atividade concluída



Conselho Regional de Engenharia e Agronomia de Santa Catarina
Rodovia Admar Gonzaga, 2125 - Itacorubi - Florianópolis (SC), CEP: 88034-001
Telefone: (48) 3331-2000 Fax: (48) 3331-2009 E-mail: crea-sc@crea-sc.org.br



Registro realizado eletronicamente, para atestar, acasse o código QR impresso na CAT vinculada ou direitamento no site: <https://www.crea-sc.org.br/crea-sc/validacao.php>, informando o número da Certidão de Acervo Técnico e sua data de emissão.

Registro realizado a partir do protocolo nº 71900063087
CAT nº 252019108012 de 05/08/2019, página 2 de 3



Certidão de Acervo Técnico nº 252019108012 emitida em 05/08/2019

(Handwritten signatures and initials)

CARTÓRIO AZEVEDO BASTOS 1º OFÍCIO DE REGISTRO CIVIL DAS PESSOAS NATURAIS E TABELIONATO DE NOTAS - Código CNJ 06.870-0
 Presidente Epitácio Pessoa, 114 - Bairro Dos Estados - João Pessoa/PB - CEP 53036-000 - www.azevedobastos.net.br - Tel.: (33) 3364-5084 - Fax: (33) 3364-5083

Autenticação Digital
 De acordo com os artigos 1º, 3º e 7º inc. V 8º, 41 e 52 da Lei Federal 8.933/1994 e Art. 6º Inc. XII da Lei Estadual 8.721/2008 autentico a presente imagem digitalizada, reprodução fiel do documento apresentado e conferido neste ato. O referido é verdade. Dou fé

Cód. Autenticação: 102190608191545460586-3; Data: 06/08/2019 15:47:04

Selo Digital de Fiscalização Tipo Normal C: AIW40024-ZCDB;
 Valor Total do Ato: R\$ 4,42
 Confira os dados do ato em: <https://selodigital.tjpb.jus.br>

Valber Azevedo de Miranda Cavalcanti
 Titular

00392



**Mais Trabalho
 Mais Progresso**

GESTÃO 2017-2020

**PREFEITURA DE
 BITURUNA**

www.bituruna.pr.gov.br - CNPJ: 81.648.859/0001-03

SECRETARIA DE DESENVOLVIMENTO URBANO

Pág. 1

ATESTADO DE CAPACIDADE TÉCNICA

Ao **MUNICÍPIO DE BITURUNA**, inscrita no CNPJ sob o nº 81.648.859/0001-03, com sede na Rua: Avenida Dr. Oscar Geyer, nº 489, no Bairro: Centro, no Município de Bituruna/PR, por intermédio de seu representante legal abaixo assinado, **ATESTA** para os devidos fins e feitos legais que a empresa **ROTOFABRIL PRODUTOS E SERVIÇOS DE ROTOMOLDAGEM LTDA**, inscrita no CNPJ sob o nº 01.481.148/0001-58, situada na Rodovia BR 280, nº 8.450 – no Bairro Avaí, no município de Guarimirim/SC, montou:

02 (dois) Parques Infantis em madeira plástica e demais acessórios.

Atestamos ainda que a referida empresa executou os serviços de montagem dentro dos padrões de qualidade e segurança exigidos pela NBR nº 16.071/2012, atendendo também os prazos pré-estabelecidos, conforme Nota Fiscal nº 1064, emitida em 19/07/2019.

RESPONSÁVEL TÉCNICO

- EDUARDO DE OLIVEIRA SANTOS – Engenheiro Mecânico – CREA-SC nº 107654-8 – ART Nº 7064242-5.

DADOS DA OBRA

- Localização da obra: Rodovia BR 280, nº 8450 – Bairro: Avaí - Guarimirim/SC – CEP: 89270-000.

PERÍODO DE EXECUÇÃO

- Início: 19/06/2019
 - Término: 25/07/2019

Bituruna/PR, 31 de julho de 2019.

Nome: Jéssica Braga Franchin
 CPF: 034.335.859-03
 Cargo: Secretária de Desenvolvimento Urbano

CNPJ/MF

81.648.859/0001-03

**Prefeitura Municipal de
 Bituruna**

Av. Dr. Oscar Geyer, 489 - Centro
 CEP: 84.840-000 - Bituruna - Paraná

Av. Dr. Oscar Geyer, 489 - Centro - CEP: 84640-000
 Fones: (42) 3553 8080 / 8094 - e-mail: engenharia@bituruna.pr.gov.br

Registro realizado eletronicamente, para aferir acesso o código QR impresso na CAT vinculada ou direitamento no site: <https://www.crea-sc.org.br/craanet/verificacao.php>, informando o número da Certidão de Aferência Técnica e sua data de emissão.

Registro realizado a partir do protocolo nº 71900063087 CAT nº 252019108012 de 05/08/2019, página 3 de 3



REPÚBLICA FEDERATIVA DO BRASIL
ESTADO DA PARAÍBA
CARTÓRIO AZEVEDO BASTOS
FUNDADO EM 1888

00393

PRIMEIRO REGISTRO CIVIL DE NASCIMENTO E ÓBITOS E PRIVATIVO DE CASAMENTOS, INTERDIÇÕES E TUTELAS DA COMARCA DE JOÃO PESSOA

Av. Epitácio Pessoa, 1145 Bairro dos Estados 58030-00, João Pessoa PB
Tel.: (83) 3244-5404 / Fax: (83) 3244-5484
http://www.azevedobastos.not.br
E-mail: cartorio@azevedobastos.not.br



DECLARAÇÃO DE SERVIÇO DE AUTENTICAÇÃO DIGITAL

O Bel. Válber Azevêdo de Miranda Cavalcanti, Oficial do Primeiro Registro Civil de Nascimentos e Óbitos e Privativo de Casamentos, Interdições e Tutelas com atribuição de autenticar e reconhecer firmas da Comarca de João Pessoa Capital do Estado da Paraíba, em virtude de Lei, etc...

DECLARA para os devidos fins de direito que, o documento em anexo identificado individualmente em cada *Código de Autenticação Digital*¹ ou na referida sequência, foi autenticados de acordo com as Legislações e normas vigentes².

DECLARO ainda que, para garantir transparência e segurança jurídica de todos os atos oriundos dos respectivos serviços de Notas e Registros do Estado da Paraíba, a Corregedoria Geral de Justiça editou o Provimento CGJPB Nº 003/2014, determinando a inserção de um código em todos os atos notoriais e registrais, assim, cada Selo Digital de Fiscalização Extrajudicial contém um código único (por exemplo: **Selo Digital: ABC12345-X1X2**) e dessa forma, cada autenticação processada pela nossa Serventia pode ser confirmada e verificada tantas vezes quanto for necessário através do site do Tribunal de Justiça do Estado da Paraíba, endereço <http://corregedoria.tjpb.jus.br/selo-digital/>

A autenticação digital do documento faz prova de que, na data e hora em que ela foi realizada, a empresa **ROTOFABRIL PRODUTOS E SERVICOS DE ROTOMOLDAGEM LTDA** tinha posse de um documento com as mesmas características que foram reproduzidas na cópia autenticada, sendo da empresa **ROTOFABRIL PRODUTOS E SERVICOS DE ROTOMOLDAGEM LTDA** a responsabilidade, única e exclusiva, pela idoneidade do documento apresentado a este Cartório.

Esta DECLARAÇÃO foi emitida em **06/08/2019 15:56:04 (hora local)** através do sistema de autenticação digital do Cartório Azevêdo Bastos, de acordo com o Art. 1º, 10º e seus §§ 1º e 2º da MP 2200/2001, como também, o documento eletrônico autenticado contendo o Certificado Digital do titular do Cartório Azevêdo Bastos, poderá ser solicitado diretamente a empresa **ROTOFABRIL PRODUTOS E SERVICOS DE ROTOMOLDAGEM LTDA** ou ao Cartório pelo endereço de e-mail autentica@azevedobastos.not.br

Para informações mais detalhadas deste ato, acesse o site <https://autdigital.azevedobastos.not.br> e informe o *Código de Consulta desta Declaração*.

Código de Consulta desta Declaração: 1316841

A consulta desta Declaração estará disponível em nosso site até **06/08/2020 15:47:05 (hora local)**.

¹**Código de Autenticação Digital:** 102190608191545460586-1 a 102190608191545460586-3

²**Legislações Vigentes:** Lei Federal nº 8.935/94, Lei Federal nº 10.406/2002, Medida Provisória nº 2200/2001, Lei Federal nº 13.105/2015, Lei Estadual nº 8.721/2008, Lei Estadual nº 10.132/2013 e Provimento CGJ N° 003/2014.

O referido é verdade, dou fé.

CHAVE DIGITAL

00005b1d734fd94f057f2d69fe6bc05b62fb937095ff5347138da07daa010396146095e2b86319848364729e3688500a1531beb762df4029513ebf9295e0d34f6e7b4160608c89b8e537634db9e74dd3

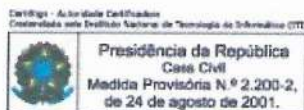

[Handwritten signature]

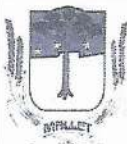

GESTÃO
2017/2020

PREFEITURA MUNICIPAL DE MALLET

ATESTADO DE CAPACIDADE TÉCNICA

O **MUNICÍPIO DE MALLET**, inscrita no CNPJ sob o nº 75.654.566/0001-36, com sede na Rua: Major Estevão, nº 180, no Bairro Centro, no Município de Mallet/PR, por intermédio de seu representante legal abaixo assinado, **ATESTA** para os devidos fins e feitos legais que a empresa **ROTOFABRIL PRODUTOS E SERVIÇOS DE ROTOMOLDAGEM LTDA**, inscrita no CNPJ sob o nº 01.481.148/0001-58, situada na Rodovia BR 280, nº 8.450 – no Bairro Avaí, no município de Guaramirim/SC, forneceu e montou:

03 (três) Parques Infantis em madeira plástica com 03 torres e demais acessórios.

Atestamos ainda que a referida empresa executou os serviços de fornecimento e montagem dentro dos padrões de qualidade e segurança exigidos pela NBR nº 16.071/2012, atendendo também os prazos pré-estabelecidos, conforme Nota Fiscal nº 843, emitida em 10/05/2019.

Mallet/PR, 21 de maio de 2019.

DANIEL M. S. STOEBERL
Eng. Civil
CREA - PR 127704 / D
VISTO - SC 117721 - 7



Lady Dayara Tibes Farias
Secretaria Municipal do Planejamento
Mallet - PR

Rua Major Estevão, nº180
Centro - Mallet - PR
CEP: 84570-000

www.mallet.pr.gov.br
mallet@mallet.pr.gov.br
Fone (42) 3542-1204 / 3542-1205

CNPJ:75.654.566/0001-36



REPÚBLICA FEDERATIVA DO BRASIL
ESTADO DA PARAÍBA
CARTÓRIO AZEVEDO BASTOS
FUNDADO EM 1888

PRIMEIRO REGISTRO CIVIL DE NASCIMENTO E ÓBITOS E PRIVATIVO DE CASAMENTOS, INTERDIÇÕES E TUTELAS DA COMARCA DE JOÃO PESSOA

Av. Epitácio Pessoa, 1145 Bairro dos Estados 58030-00, João Pessoa PB
Tel.: (83) 3244-5404 / Fax: (83) 3244-5484
http://www.azevedobastos.not.br
E-mail: cartorio@azevedobastos.not.br



DECLARAÇÃO DE SERVIÇO DE AUTENTICAÇÃO DIGITAL

O Bel. Válber Azevêdo de Miranda Cavalcanti, Oficial do Primeiro Registro Civil de Nascimentos e Óbitos e Privativo de Casamentos, Interdições e Tutelas com atribuição de autenticar e reconhecer firmas da Comarca de João Pessoa Capital do Estado da Paraíba, em virtude de Lei, etc...

DECLARA para os devidos fins de direito que, o documento em anexo identificado individualmente em cada *Código de Autenticação Digital* ou na referida sequência, foi autenticados de acordo com as Legislações e normas vigentes².

DECLARO ainda que, para garantir transparência e segurança jurídica de todos os atos oriundos dos respectivos serviços de Notas e Registros do Estado da Paraíba, a Corregedoria Geral de Justiça editou o Provimento CGJPB N° 003/2014, determinando a inserção de um código em todos os atos notoriais e registrais, assim, cada Selo Digital de Fiscalização Extrajudicial contém um código único (por exemplo: **Selo Digital: ABC12345-X1X2**) e dessa forma, cada autenticação processada pela nossa Serventia pode ser confirmada e verificada tantas vezes quanto for necessário através do site do Tribunal de Justiça do Estado da Paraíba, endereço <http://corregedoria.tjpb.jus.br/selo-digital/>

A autenticação digital do documento faz prova de que, na data e hora em que ela foi realizada, a empresa **ROTOFABRIL PRODUTOS E SERVICOS DE ROTOMOLDAGEM LTDA** tinha posse de um documento com as mesmas características que foram reproduzidas na cópia autenticada, sendo da empresa **ROTOFABRIL PRODUTOS E SERVICOS DE ROTOMOLDAGEM LTDA** a responsabilidade, única e exclusiva, pela idoneidade do documento apresentado a este Cartório.

Esta DECLARAÇÃO foi emitida em **11/07/2019 13:03:01 (hora local)** através do sistema de autenticação digital do Cartório Azevedo Bastos, de acordo com o Art. 1º, 10º e seus §§ 1º e 2º da MP 2200/2001, como também, o documento eletrônico autenticado contendo o Certificado Digital do titular do Cartório Azevedo Bastos, poderá ser solicitado diretamente a empresa **ROTOFABRIL PRODUTOS E SERVICOS DE ROTOMOLDAGEM LTDA** ou ao Cartório pelo endereço de e-mail autentica@azevedobastos.not.br

Para informações mais detalhadas deste ato, acesse o site <https://autdigital.azevedobastos.not.br> e informe o *Código de Consulta desta Declaração*.

Código de Consulta desta Declaração: 1295911

A consulta desta Declaração estará disponível em nosso site até **11/07/2020 12:16:09 (hora local)**.

¹**Código de Autenticação Digital:** 102191107191206180846-1

²**Legislações Vigentes:** Lei Federal n° 8.935/94, Lei Federal n° 10.406/2002, Medida Provisória n° 2200/2001, Lei Federal n° 13.105/2015, Lei Estadual n° 8.721/2008, Lei Estadual n° 10.132/2013 e Provimento CGJ N° 003/2014.

O referido é verdade, dou fé.

CHAVE DIGITAL

0005b1d734fd94f057f2d69fe6bc05b91412a27fdb89a67df34a64ef2670bb06c4b5c9b97500285c6782a3f165fc43f1531beb762df4029513ebf9295e0d34f34d8f12706475de06a209f1ac31fb29f

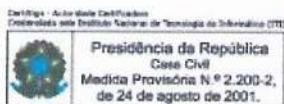

Handwritten signature in blue ink.

Á
PREFEITURA DO MUNICÍPIO DE SANTO ANTONIO DO SUDOESTE/PR
Comissão Permanente de Licitação
PREGÃO PRESENCIAL N° 02/2020
PROCESSO N° 04/2020

ANEXO X

DECLARAÇÃO DE RESPONSABILIDADE

A empresa **ROTOFABRIL PRODUTOS E SERVIÇOS DE ROTOMOLDAGEM LTDA**, pessoa jurídica de direito privado, inscrita no CNPJ/MF sob n° 01.481.148/0001-58, inscrição estadual n° 253.353.025, com sede na Rodovia BR 280 n° 8450, Mezanino 01 e 02, Bairro: Avaí em Guaramirim/SC, por intermédio de seu representante legal, Sr. **Celso Moacir Gomes**, brasileiro, casado, empresário, portador da cédula de identidade RG n° 407.138.176-1, inscrito no CPF sob o n° 982.636.170-49, residente e domiciliado na Rua Vereador João Pereira Lima n° 376, bairro Centro, em Guaramirim – SC, e conforme o disposto no edital em epígrafe, **DECLARA** que o responsável técnico pelo serviço, caso venhamos a vencer a referida licitação, é:

NOME: EDUARDO DE OLIVEIRA SANTOS

ESPECIALIDADE: ENGENHEIRO MECÂNICO

CREA N°: SC S1 107654-8

DATA DO REGISTRO: 24/08/2011

ASSINATURA:

Eduardo de Oliveira Santos
Engº Mecânico
CREA - SC - 107654-8

Guaramirim/SC, 22 de janeiro de 2020.



ROTOFABRIL PRODUTOS E SERVIÇOS DE ROTOMOLDAGEM LTDA

Celso Moacir Gomes – Diretor

CPF: 982.636.170-49 - RG: 407.138.179-1

TABELIONATO DE NOTAS E PROTESTO DE TÍTULOS DE GUARAMIRIM - SC
Geovana Delagnolo – Tabeliã
Rua 28 de Agosto, 1280 sala 02 - Centro - Guaramirim/SC - CEP: 89270-000
Telefones: (47) 3372-2054 - (47) 3372-1494 - (47) 3273-2421

055492 - Reconheço por SEMELHANÇA a(s) assinatura(s) abaixo indicada(s) e dou fé. (1) CELSO MOACIR GOMES
Os poderes de representação da pessoa jurídica devem ser conferidos pelo destinatário do documento. Selo Digital de Fiscalização - Selo normal FRV56954-SWND
Emolumentos: R\$ 3,35 + selo: R\$ 2,01 – Total: R\$5,36.
Guaramirim - 13 de janeiro de 2020

Geisiane Priscila da Silva Rodrigues Gaêta
GEISIANE PRISCILA DA SILVA RODRIGUES GAÊTA -
Escrivente
Confira os dados do ato em <http://selo.ijsc.jus.br/>
Digitado por CAROLYNE

Horário de atendimento: 09:00h às 16:00h - Consulta dados do ato em selo.ijsc.jus.br



[Handwritten signatures and initials]

00397

**CONTRATO PARTICULAR DE PRESTAÇÃO DE SERVIÇO DE
ENGENHEIRO MECÂNICO E RESPONSABILIDADE TÉCNICA**

CONTRATANTE: ROTOFABRIL PRODUTOS E SERVICOS DE ROTOMOLDAGEM LTDA, pessoa jurídica de direito privado, inscrita no CNPJ sob o nº 01.481.148/0001-58, estabelecida à Rodovia BR 2580, nº 8.450, Bairro Avaí, Guaramirim, SC, CEP 89.700-000, neste ato representada por seu sócio administrador, o senhor **CELSO MOACIR GOMES**, brasileiro, casado, empresário, inscrito no CPF sob o nº 982.636.170-49, portador da C.I. nº 4071381761 SJS/RS.

CONTRATADA: EDUARDO DE OLIVEIRA SANTOS, brasileiro, engenheiro mecânico, inscrito no CPF sob o nº 003.276.300-00, portador da C.I. 5074035601, residente e domiciliado à Rua Bahia, nº 170, apto 201, Bairro Jaraguá Esquerdo, Jaraguá do Sul/SC.

As partes acima identificadas têm, entre si, justo e acertado o presente Contrato de prestação de serviço autônomo de Engenheiro Mecânico com Responsabilidade Técnica, que se regerá pelas cláusulas seguintes e pelas condições descritas no presente.

CLÁUSULA PRIMEIRA

- DO OBJETO DO CONTRATO

O presente instrumento tem como OBJETO a prestação de serviços de Engenheiro Mecânico, com todas as responsabilidades técnicas, pelo CONTRATADO no interesse da CONTRATANTE consistente na prestação de serviços junto à sede desta última no endereço especificado na qualificação.

Eduardo P.S.

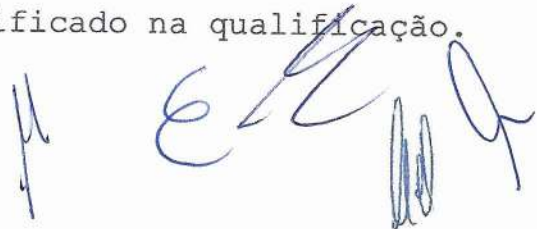

Parágrafo Primeiro

Fica estabelecido que não possui exclusividade na prestação de serviços pelo CONTRATADO para CONTRATANTE de forma que pode o CONTRATANTE exercer atividade à outras empresas, desde que não sejam em horários que coincidam com os horários estabelecidos para prestação de serviços à CONTRATANTE, inclusive, esclarecendo-se a obrigatoriedade de manter a devida confidencialidade de todos os trabalhos realizados para a CONTRANTANTE e de tudo que obtiver de informações relativas à mesma.

Parágrafo Segundo

Fica ainda, estabelecido que pode a CONTRATANTE formalizar contrato de prestação de serviços com outro profissional, da mesma área de atuação do CONTRATADO, ante o fato de inexistir exclusividade no presente, todavia, cada profissional é o responsável técnico pelos trabalhos por si executados e realizados.

CLÁUSULA SEGUNDA

- DAS ATIVIDADES

As atividades inclusas na prestação de serviço objeto deste instrumento são todas aquelas inerentes à profissão, consistente na prestação de serviços na sede da CONTRATANTE, elaborando projetos, construções, análise, operações, manutenções, desenvolvendo e auxiliando no desenvolvimento de projetos e prescrição técnica, para a devida consecução de fabricação dos produtos fabricados e

Eduardo O.S.





comercializados pela CONTRATANTE, bem como as demais obrigações e técnicas da profissão, com os padrões estabelecidos pelas normas ABNT e também pelo CREA, inclusive, tendo o profissional CONTRATADO toda a responsabilidade técnica pela atividade ora contratada.

CLÁUSULA TERCEIRA

- DA CARGA HORÁRIA DE TRABALHO

O CONTRATADO exercerá suas atividades de segunda à sexta feira, das 20:00 horas às 22:00 horas, e aos sábados das 07:00 horas às 12:00 horas, totalizando uma carga horária semana de 15 (quinze) horas, exclusivamente dentro das dependências da CONTRATANTE.

CLÁUSULA QUARTA

- DA RESPONSABILIDADE DO CONTRATADO

O CONTRATADO possui total responsabilidade técnica, cível e criminal, por todas as atividades desenvolvidas e ora contratadas, não havendo nenhuma responsabilidade por parte da CONTRATANTE.

Parágrafo Único

Eventuais danos ocasionados aos clientes ou terceiros, decorrentes dos atos realizados pelo CONTRATADO, pelos trabalhos exercidos para À CONTRATANTE, serão pelo CONTRATADO ressarcidos sem a participação ou responsabilidade solidária ou subsidiária da CONTRATANTE.

Eduardo O.S.

[Handwritten signatures]





CLÁUSULA QUINTA

- DA INEXISTÊNCIA DE VÍNCULO TRABALHISTA

As partes acordam que o presente contrato não gera vínculo trabalhista, sendo de inteira responsabilidade do CONTRATADO o pagamento de anuidade referente a sua inscrição junto ao CREA/SC, bem como demais encargos originados de sua atividade profissional, não tendo a CONTRATANTE qualquer responsabilidade em referidos pagamentos.

CLÁUSULA SEXTA

- DOS HONORÁRIOS

Fica acordado entre as partes o valor mensal equivalente a 03 (três) salários mínimos vigentes à época do seu pagamento, cujo valor atual é de R\$2.994,00 (dois mil e novecentos e noventa e quatro reais).

Parágrafo único

Fica estabelecido que o valor de honorários contratado terá revisão de acordo com o salário mínimo mensal, ou seja, quando ocorrer o aumento do salário mínimo, também ocorrerá o aumento do valor de honorários que sempre será o valor equivalente a três salários mínimos por mês trabalhado.

CLÁUSULA SÉTIMA

- DO PRAZO DE DURAÇÃO E DA RESCISÃO

Eduardo O.S.

M

Z

E

M

A





Fica estabelecido que o presente contrato possui prazo de duração indeterminado, iniciando-se a contar a partir da data de assinatura do presente, ou seja, do dia 01 de março de 2019.

Parágrafo Primeiro

Fica assegurado às partes o direito de resolver o presente contrato, sem prévia notificação ou interpelação, caso haja inadimplemento de uma única parcela ora ajustada pela CONTRATANTE, bem como caso haja ausência injustificada no trabalho pelo CONTRATADO mesmo que em apenas um único dia.

Parágrafo Segundo

Fica estabelecido que as partes podem rescindir antecipadamente o presente contrato sem o pagamento de qualquer valor a título de multa rescisória, desde que haja a notificação por escrito com trinta dias de antecedência mínima, sem a necessidade de especificação de motivo, todavia, terá o CONTRATADO direito ao recebimento de honorários relativos ao período efetivamente trabalhado no mês, ou seja, caso não haja conclusão do trabalho integral no mês, deverá ser levado em consideração apenas o período trabalhado para cálculo do valor a ser pago pela CONTRATANTE.

CLÁUSULA OITAVA

- DO FORO

Eduardo O.S.

(Handwritten signatures)



Para dirimir quaisquer controvérsias oriundas do presente CONTRATO, as partes elegem o foro da comarca de Guaramirim/SC.

Por estarem assim justos e contratados, firmam o presente instrumento, em duas vias de igual teor e forma.

Guaramirim, SC, 01 de março de 2019.

[Handwritten signature]
ROTOFABRIL PRODUTOS E SERVICOS DE ROTOMOLDAGEM LTDA
CNPJ nº 01.481.148/0001-58
CONTRATANTE



[Handwritten signature]
EDUARDO DE OLIVEIRA SANTOS
CONTRATADO



Testemunhas:

[Handwritten signature]
NOME: VEREDIANA LUIZA VASEL
CPF: 666.491.539-15

[Handwritten signature]
NOME: Vilsa E. Honnick
CPF: 929252939-68

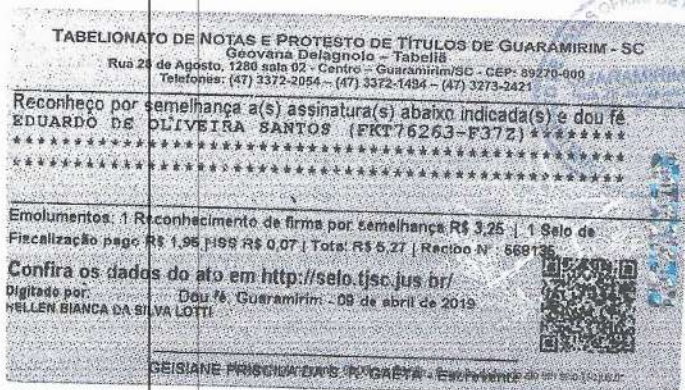

[Handwritten initials]

TABELIONATO DE NOTAS E PROTESTO DE TÍTULOS DE GUARAMIRIM - SC
 Geovana Delagnolo - Tabeliã
 Rua 28 de Agosto, 1280 sala 02 - Centro - Guaramirim/SC - CEP: 89270-000
 Telefones: (47) 3372-2058 - (47) 3372-1494 - (47) 3273-2421

Ressalva(s) do Ato

Selo Digital de fiscalização: FKT76259-ULAT

Descrição da(s) ressalva(s):
 Os poderes de representação da pessoa jurídica devem ser conferidos pelo destinatário do documento

TABELIONATO DE NOTAS E PROTESTO DE TÍTULOS DE GUARAMIRIM - SC
 Geovana Delagnolo - Tabeliã
 Rua 28 de Agosto, 1280 sala 02 - Centro - Guaramirim/SC - CEP: 89270-000
 Telefones: (47) 3372-2058 - (47) 3372-1494 - (47) 3273-2421

Reconheço como autêntica a(s) assinatura(s) abaixo indicada(s) e dou fé
CELSO MOACIR GOMES (FKT76259-ULAT) *****

Emolumentos: 1 Reconhecimento de firma autêntica R\$ 3,26 | 1 Selo de Fiscalização
 pago R\$ 1,95 | ISS R\$ 0,07 | Total R\$ 5,27 | Recibo N°: 568121

Confira os dados do ato em <http://selo.tjsc.jus.br/>
 Digitado por: Hellen Bianca da Silva Lotti
 Dou fé em Guaramirim - 09 de abril de 2019

Geisiane Priscila da Silva Rodrigues Gaécia
 GEISIANE PRISCILA DA SILVA RODRIGUES GAÉCIA - Escrevente
 Escrevente

CARTÓRIO AZEVEDO BASTOS 1º OFÍCIO DE REGISTRO CIVIL DAS PESSOAS NATURAS
 1ª Vara de Registro Civil - Juiz de Direito: Dr. Valber Azevedo de Miranda Campos
 Av. Presidente Getúlio Vargas, 1165 - Bairro: Boa Esperança - CEP: 89010-000 - Fone: (47) 3334-3444 - Fax: (47) 3334-3444
 e-mail: cartorio@azevedobastos.com.br - www.azevedobastos.com.br

Autenticação Digital

De acordo com os artigos 1º, 3º e 7º inc. V, art. 41 e 52 da Lei Federal 8.900/1994 e Art. 6º Inc. XII
 da Lei Estadual 8.721/2008 substituído a presente imagem digitalizada, reprodução fiel
 do documento apresentado e conferido neste ato. O referido é verdade. Dou fé

Cód. Autenticação: 102192304191833200533-7; Data: 23/04/2019 16:34:20

Selo Digital de Fiscalização Tipo Normal C: AIL97366-HUXC;
 Valor Total do Ato: R\$ 4,42

Confira os dados do ato em: <https://selodigital.tjpb.jus.br>

Valber Azevedo de Miranda Campos
 Tabelião

Handwritten signature



SERVIÇO PÚBLICO FEDERAL
Conselho Regional de Engenharia e Agronomia de Santa Catarina

CERTIDÃO DE PESSOA FÍSICA

Nome: EDUARDO DE OLIVEIRA SANTOS

Aprovado em: 24/08/2011

CPF: 003.276.300-00

Registro: SC S1 107654-8

Expedido pelo CREA-SC

Registro Nacional: 2509962604

Endereço: RUA BAHIA 250 JARAGUA ESQUERDO
89253-140 JARAGUA DO SUL SC

Títulos

Título: ENGENHEIRO MECANICO

Escola: FACULDADE HORIZONTINA

Data: 20/04/2010

Atribuições profissionais: ARTIGO 12 DA RESOLUCAO 218/73 DO CONFEA.

Certificamos que o(a) profissional, acima citado(a), encontra-se devidamente registrado(a) junto a este Conselho Regional, nos termos da Lei Federal nº 5.194, de 24 de dezembro de 1966. Certificamos, ainda, que até esta data não constam pendências em seu nome relativas a taxas e emolumentos administrados por este CREA.

A certidão perderá a validade, caso ocorra qualquer modificação posterior dos elementos cadastrais nela contidos.

Emitida às **09:51:51** do dia **03/09/2019** válida até **31/03/2020**.

Código de controle de certidão: **CH4D-4F5C-88H0-F3A5**

A autenticidade desta certidão poderá ser confirmada no site do Conselho Regional de Engenharia e Agronomia de Santa Catarina - CREA-SC (www.crea-sc.org.br).

Aprovada pela Instrução Normativa 005/01 de 13/07/2001.

CREA-SC



CREA-SC

Conselho Regional de Engenharia e Agronomia de Santa Catarina

Rodovia Admar Gonzaga, 2125 - Itacorubi - Fone: (0xx48) 3331-2000 - Fax: (0xx48) 3331-2005
Caixa Postal 125 - CEP 88034-001 Site: www.crea-sc.org.br E-Mail: crea-sc@crea-sc.org.br



SERVIÇO PÚBLICO FEDERAL
Conselho Regional de Engenharia e Agronomia de Santa Catarina

CERTIDÃO DE PESSOA JURÍDICA

Razão Social: ROTOFABRIL PROD. E SERV. DE ROTOMOLDAGEM
 LTDA

Aprovado em: 30/05/2019

CNPJ: 01.481.148/0001-58

Registro: 116872-6

Endereço: ROD BR 280, 8450 AVAI
 89270-000 GUARAMIRIM SC

Número da alteração contratual: 8

Data da certificação: 06/07/2018

Capital social atual: R\$ 55.000,00 - CINQUENTA E CINCO MIL REAIS

Objetivos Sociais aprovado junto ao CREA-SC: ATIVIDADES TECNICAS APROVADAS PELO CREA-SC, LIMITADAS A(S) AREA(S) DE: ENGENHARIA MECANICA, PARA: FABRICACAO DE ARTEFATOS DE MATERIAL PLASTICO PARA USOS INDUSTRIAIS; FABRICACAO DE ARTEFATOS DIVERSOS DE MADEIRA, EXCETO MOVEIS; FABRICACAO DE FERRAMENTAS; FABRICACAO DE ARTEFATOS DEMATERIAL PLASTICO PARA USO NA CONSTRUCAO, EXCETO TUBOS E ACESSORIOS; FABRICACAO DE ARTESANATO EM MATERIAL PLASTICO, FABRICACAO DE ARTIGOS DE MATERIAL PLASTICO PARA USO EM ESCRITORIO, MEDICINA, LABORATORIO, USOSANITARIO E HIGIENICO, ARTIGOS DE FARMACIA E DESCARTAVEIS DE PLASTICO, FABRICACAO DE FLOCOS PLASTICOS, RESERVATORIOS, CAIXAS DAGUA, CISTERNAS, PISCINAS E ARTEFATOS SEMELHANTES; FABRICACAO DE EQUIPAMENTOS DE ACADEMIA AO AR LIVRE E SEUS ACESSORIOS; FABRICACAO DE PARQUES INFANTIS ESEUS ACESSORIOS; SERVICIO DE MANUTENCAO E REPARACAO EM APARELHOS DE ACADEMIA, PARQUES INFANTIS E MOBILIARIO URBANO; SERVICIO DE JATEAMENTO DEGRANALHAS.

Responsáveis Técnicos:

Nome: EDUARDO DE OLIVEIRA SANTOS

Responsabilidade Técnica aprovada em 30/05/2019

Registro: SC S1 107654-8 Expedido pelo CREA-SC

RNP: 2509962604

Título: ENGENHEIRO MECANICO

Atribuições do Profissional: ARTIGO 12 DA RESOLUCAO 218/73 DO CONFEA.

Certificamos que a pessoa jurídica, acima citada, encontra-se, registrada neste Conselho, nos termos da Lei Federal nº 5.194, de 24 de dezembro de 1966. Certificamos, ainda, face ao estabelecido nos artigos 68 e 69 da referida Lei, que a pessoa jurídica mencionada, bem como seus encarregados técnicos, não se encontram em débito com o CREA-SC. Certificamos, mais, que esta certidão não concede a firma o direito de executar quaisquer serviços técnicos sem a participação real, direta e efetiva dos encarregados técnicos acima citados, dentro das respectivas atribuições. A certidão perderá a validade caso ocorra qualquer modificação posterior dos elementos cadastrais nela contidos.

Emitida às 09:49:45 do dia 16/09/2019 válida até 31/03/2020 .

Código de controle de certidão: EH0E-2928-E1H6-E3E4

A autenticidade desta certidão poderá ser confirmada no site do Conselho Regional de Engenharia e Agronomia de Santa Catarina - CREA-SC (www.crea-sc.org.br)

Aprovada pela Instrução Normativa 005/01 de 13/07/2001.

CREA-SC



CREA-SC

Conselho Regional de Engenharia e Agronomia de Santa Catarina

Rodovia Admar Gonzaga, 2125 - Itacorubi - Fone: (0xx48) 3331-2000 - Fax: (0xx48) 3331-2005

Caixa Postal 125 - CEP 88034-001 Site: www.crea-sc.org.br E-Mail: crea-sc@crea-sc.org.br



CONSELHO REGIONAL DE ENGENHARIA
E AGRONOMIA DO PARANÁ

Certidão de Registro Temporário para Participação em Licitações

O Conselho Regional de Engenharia e Agronomia do Paraná-CREA-PR, certifica que a empresa abaixo, encontra-se com seu registro visado, de acordo com os termos constantes do inciso II do Artigo 1º da Resolução nº 413/97 do CONFEA.

Certidão nº: **89022/2019**

Validade: 31/03/2020

Razão Social: ROTOFABRIL PRODUTOS E SERVIÇOS DE ROTOMOLDAGEM LTDA

Num. Visto: 24527

CNPJ : 01481148000158

Desde : 01/07/2019

Endereço : RODOVIA BR 280

Nº : 8450

Complemento :

Bairro : AVAI

Cep : 89270000

Município/Estado : GUARAMIRIM-SC

Finalidade: Licitação

A presente certidão foi expedida em atendimento ao protocolo nº 00235892/2019.
A autenticidade desta certidão poderá ser confirmada na página do CREA-PR
(<http://www.crea-pr.org.br>).

Emitida via Internet em 05/07/2019 11:22:31

Dispensa-se a assinatura neste documento, conforme Instrução de Serviço Nº 002/2014.
A falsificação deste documento constitui-se em crime previsto no Código Penal Brasileiro, sujeitando o autor à respectiva ação penal.

M E Q

À
PREFEITURA DO MUNICÍPIO DE SANTO ANTONIO DO SUDOESTE/PR
Comissão Permanente de Licitação
PREGÃO PRESENCIAL N° 02/2020
PROCESSO N° 04/2020

ANEXO II

DECLARAÇÃO DE IDONEIDADE E DE INEXISTENCIA FATO SUPERVENIENTE

A empresa **ROTOFABRIL PRODUTOS E SERVIÇOS DE ROTOMOLDAGEM LTDA**, pessoa jurídica de direito privado, inscrita no CNPJ/MF sob n° 01.481.148/0001-58, inscrição estadual n° 253.353.025, com sede na Rodovia BR 280 n° 8450, Mezanino 01 e 02, Bairro: Avaí em Guaramirim/SC, por intermédio de seu representante legal, Sr. **Celso Moacir Gomes**, brasileiro, casado, empresário, portador da cédula de identidade RG n° 407.138.176-1, inscrito no CPF sob o n° 982.636.170-49, residente e domiciliado na Rua Vereador João Pereira Lima n° 376, bairro Centro, em Guaramirim – SC, **DECLARA** para os fins de direito, na qualidade de Proponente do procedimento de licitação, sob a modalidade Pregão Presencial, sob n° 02/2020, instaurado pelo Município de Santo Antonio do Sudoeste-PR, que não fomos declarados inidôneos para licitar ou contratar com o Poder Público, em qualquer de suas esferas e sob as penas da lei, que até a presente data inexistem fatos impeditivos para a nossa habilitação e eventual contratação, e que estamos cientes da obrigatoriedade de declarar ocorrências posteriores. Por ser expressão da verdade, firmamos a presente.

Guaramirim/SC, 22 de janeiro de 2020.



ROTOFABRIL PRODUTOS E SERVIÇOS DE ROTOMOLDAGEM LTDA
Celso Moacir Gomes – Diretor
CPF: 982.636.170-49 - RG: 407.138.179-1



01.481.148/0001-58
ROTOFABRIL PROD. SERVIÇO DE
ROTOMOLDAGEM LTDA
Rod. BR 280,N 8450 Bairro : Avaí
CEP: 89.270-000 Guaramirim - SC



À
PREFEITURA DO MUNICÍPIO DE SANTO ANTONIO DO SUDOESTE/PR
Comissão Permanente de Licitação
PREGÃO PRESENCIAL N° 02/2020
PROCESSO N° 04/2020

ANEXO IV

DECLARAÇÃO

A empresa **ROTOFABRIL PRODUTOS E SERVIÇOS DE ROTOMOLDAGEM LTDA**, pessoa jurídica de direito privado, inscrita no CNPJ/MF sob n° 01.481.148/0001-58, inscrição estadual n° 253.353.025, com sede na Rodovia BR 280 n° 8450, Mezanino 01 e 02, Bairro: Avaí em Guaramirim/SC, por intermédio de seu representante legal, Sr. **Celso Moacir Gomes**, brasileiro, casado, empresário, portador da cédula de identidade RG n° 407.138.176-1, inscrito no CPF sob o n° 982.636.170-49, residente e domiciliado na Rua Vereador João Pereira Lima n° 376, bairro Centro, em Guaramirim – SC, **DECLARA** que não possui, em seu Quadro de Pessoal, empregados menores de 18 (dezoito) anos em trabalho noturno, perigoso ou insalubre e em qualquer trabalho, menores de 16 (dezesseis) anos, salvo na condição de aprendiz, a partir de 14 (quatorze) anos, em observância à Lei Federal n° 9854, de 27.10.99, que acrescentou o inciso V ao art. 27 da Lei Federal n° 8666/93.

Guaramirim/SC, 22 de janeiro de 2020.



ROTOFABRIL PRODUTOS E SERVIÇOS DE ROTOMOLDAGEM LTDA
Celso Moacir Gomes – Diretor
CPF: 982.636.170-49 - RG: 407.138.179-1

01.481.148/0001-58
ROTOFABRIL PROD. SERVIÇO DE
ROTOMOLDAGEM LTDA
Rod. BR 280, N 8450 Bairro : Avaí
CEP: 89.270-000 Guaramirim - SC

À
PREFEITURA DO MUNICÍPIO DE SANTO ANTONIO DO SUDOESTE/PR
Comissão Permanente de Licitação
PREGÃO PRESENCIAL N° 02/2020
PROCESSO N° 04/2020

ANEXO III

DECLARAÇÃO DE RESPONSABILIDADE

A empresa **ROTAFABRIL PRODUTOS E SERVIÇOS DE ROTOMOLDAGEM LTDA**, pessoa jurídica de direito privado, inscrita no CNPJ/MF sob nº 01.481.148/0001-58, inscrição estadual nº 253.353.025, com sede na Rodovia BR 280 nº 8450, Mezanino 01 e 02, Bairro: Avaí em Guaramirim/SC, por intermédio de seu representante legal, Sr. **Celso Moacir Gomes**, brasileiro, casado, empresário, portador da cédula de identidade RG nº 407.138.176-1, inscrito no CPF sob o nº 982.636.170-49, residente e domiciliado na Rua Vereador João Pereira Lima nº 376, bairro Centro, em Guaramirim – SC, **DECLARA** para os fins de direito, na qualidade de Proponente do procedimento de licitação, sob a modalidade Pregão Presencial, sob nº 02/2020, instaurado pelo Município de Santo Antonio do Sudoeste – PR, que:

- a) Assumimos inteira responsabilidade pela autenticidade de todos os documentos apresentados ao Pregoeiro, sujeitando-nos a eventuais averiguações que se façam necessárias;
- b) Comprometemo-nos a manter, durante a execução do Contrato, em compatibilidade com as obrigações assumidas, todas as condições de habilitação e qualificação exigidas na licitação;
- c) Comprometemo-nos a repassar na proporção correspondente, eventuais reduções de preços decorrentes de mudanças de alíquotas de impostos incidentes sobre o fornecimento do objeto, em função de alterações de legislação correspondente, publicada durante a vigência do Contrato;
- d) Temos conhecimento e submetemo-nos ao disposto na Lei nº 8.078 – Código de Defesa do Consumidor, bem como, ao Edital e Anexos do Pregão Presencial nº 02/2020, realizado pela Prefeitura de Santo Antonio do Sudoeste, PR;
- e) Estamos cientes das condições estabelecidas no edital bem como prazos e forma de entrega, e condições de recebimento.

No preço cotado já estão incluídas eventuais vantagens e/ou abatimentos, impostos, taxas e encargos sociais, obrigações trabalhistas, previdenciárias, fiscais e comerciais, assim como despesas com transportes e deslocamentos e outras quaisquer que incidam sobre a contratação.

Por ser expressão da verdade, firmamos a presente.

Guaramirim/SC, 22 de janeiro de 2020.

01.481.148/0001-58
ROTAFABRIL PROD. SERVIÇO DE
ROTOMOLDAGEM LTDA
Rod. BR 280, N 8450 Bairro : Avaí
CEP: 89.270-000 Guaramirim - SC



ROTAFABRIL PRODUTOS E SERVIÇOS DE ROTOMOLDAGEM LTDA
Celso Moacir Gomes – Diretor
CPF: 982.636.170-49 - RG: 407.138.179-1

Á
PREFEITURA DO MUNICÍPIO DE SANTO ANTONIO DO SUDOESTE/PR
Comissão Permanente de Licitação
PREGÃO PRESENCIAL N° 02/2020
PROCESSO N° 04/2020

ANEXO VIII

DECLARAÇÃO CUMPRIMENTO INCISO III, DO ART. 9º DA LEI 8.666/93

A empresa **ROTOFABRIL PRODUTOS E SERVIÇOS DE ROTOMOLDAGEM LTDA**, pessoa jurídica de direito privado, inscrita no CNPJ/MF sob n° 01.481.148/0001-58, inscrição estadual n° 253.353.025, com sede na Rodovia BR 280 n° 8450, Mezanino 01 e 02, Bairro: Avaí em Guaramirim/SC, por intermédio de seu representante legal, Sr. **Celso Moacir Gomes**, brasileiro, casado, empresário, portador da cédula de identidade RG n° 407.138.176-1, inscrito no CPF sob o n° 982.636.170-49, residente e domiciliado na Rua Vereador João Pereira Lima n° 376, bairro Centro, em Guaramirim – SC, **DECLARA** sob as penas da Lei, para os fins requeridos no inciso III, do artigo 9º da Lei n° 8.666, de 21 de junho de 1993, que não tem em seu quadro societário e de empregados, servidor ou dirigente de órgão ou entidade contratante ou responsável pela licitação.

Guaramirim/SC, 22 de janeiro de 2020.



ROTOFABRIL PRODUTOS E SERVIÇOS DE ROTOMOLDAGEM LTDA
Celso Moacir Gomes – Diretor
CPF: 982.636.170-49 - RG: 407.138.179-1

01.481.148/0001-58
ROTOFABRIL PROD. SERVIÇO DE
ROTOMOLDAGEM LTDA
Rod. BR 280,N 8450 Bairro : Avaí
CEP: 89.270-000 Guaramirim - SC



00412

Município de Santo Antonio do Sudoeste

Estado Do Paraná

ATA DO PREGÃO PRESENCIAL

Pregão Nº: 02/2020 de 08/01/2020

Objeto: Aquisição de parques infantis com módulos para instalação em Escolas e Centros de Educação Infantil do município

Aos vinte e dois dias de janeiro de 2020 às 09:00 horas, na sala do Departamento de Licitações da Prefeitura Municipal de Santo Antonio do Sudoeste, Estado do Paraná, localizada à Av. Brasil nº 1431, reuniram-se o Pregoeiro e equipe de apoio designados conforme Portaria de nº 20286/2019, para os procedimentos inerentes a Sessão do Pregão Presencial, o Aviso de Licitação deste procedimento licitatório, foi devidamente publicado nos Órgãos Oficiais do Município, e outros, conforme o caso. Houve o credenciamento da(s) empresa(s) e de seu(s) representante(s) abaixo qualificado(s), em conformidade com credencial(is) em anexo a este procedimento licitatório.

Participantes						
Nome do proponente	CNPJ do proponente	Nome do responsável pelo proponente	Cargo do responsável pelo proponente	CPF do responsável pelo proponente	Validade da proposta (dias)	Prazo de entrega/execução
Brinqbel Industria e Comércio de Brinquedos Ltda-EPP	18.066.360/0001-51	Helcio Vanderlei Gamla	Sócio Administrador	030.360.599-54	60	30 Dia(s)
Metalúrgica Lamb EIRELI - ME	14.037.993/0001-80	Fabiano Elias Lamb	Administrador	007.424.549-08	90	30 Dia(s)
ROTOFABRIL PRODUTOS E SERVIÇOS DE ROTOMOLDAGEM LTDA	01.481.148/0001-58	CELSO MOACIR GOMES	Administrador	982.636.170-49	60	30 Dia(s)

Representantes:**REGISTRO DO PREGÃO**

Ato contínuo foi aberto o(s) Envelope(s) de nº 01 – Proposta de Preços, o(s) qual(is) estava(m) devidamente fechado(s) e inviolado(s), cuja(s) proposta(s) foi(ram) rubricada(s) pelo Pregoeiro, membros da Equipe de apoio e representante(s) da(s) empresa(s) credenciada(s). Examinados, no tocante à prazos, condições de fornecimento do Objeto deste procedimento licitatório, resultou que, a(s) empresa(s) cumpriu(ram) com todas as exigências, uma vez verificada a exatidão das especificações constantes no Edital. Dando continuidade ao certame, foi solicitado ao(s) representante(s) da(s) licitante(s) classificada(s), conforme critérios estabelecidos no edital, para apresentar(em) seus lances verbais iniciando pelo **ITEM I** e assim sucessivamente, conforme relatório anexo. Após rodada de lance proposta pelo Pregoeiro, conforme Histórico do Pregão em anexo, com negociação direta com a licitante e classificada, obteve-se o seguinte resultado:

BRINQBEL INDUSTRIA E COMÉRCIO DE BRINQUEDOS LTDA-EPP								
Lote	Item	Produto/Serviço	Marca	Modelo	Unidade	Quantidade	Preço	Preço total
1	2	PARQUE COLORIDO MODELO B Parque Infantil Colorido com estrutura principal confeccionada com colunas em alumínio em formato de "L" com 11x11cm cada lado com 3 reforços internos e com 1" (polegada) de largura, com cantos ovalizados, espessura das paredes 3mm e pintura com tinta a pó de poliéster marrom; 1 Plataforma de 1,00x1,00m confeccionada em tábuas tipo assoalho de madeira plástica com cobertura superior em plástico rotomoldado, em formato de pirâmide quadrada, medindo 1,26mx1,26m; 1Plataforma de 1,00x1,00m confeccionada em tábuas tipo assoalho de madeira plástica com cobertura superior em plástico rotomoldado, em formato de pirâmide quadrada, com altura do patamar 1,20mt medindo 1,26mx1,26m	Krenke	KAL 200	UN	4,00	19.300,00	77.200,00



Município de Santo Antonio do Sudoeste

Estado Do Paraná

		<p>1 Conjunto 02 balanços com 01 assento em plástico rotomoldado, 01 assento cadeirinha de bebe em plástico duplo com cinto de segurança correntes de Elo Curto com 1520 mm de comprimento. Estrutura de aço tubular de diâmetro de 42,6mm com parede de 2,00mm.</p> <p>1 Rampa de cordas com estrutura tubular de aço, com diâmetro de 42,60mm e 31,75mm e parede de 2,00mm. Corda de nylon de diâmetro 14,00mm e uniões em plástico injetado;</p> <p>1 Tobogã em plástico rotomoldado, 2 curvas com 90° x 80mm de diâmetro, fixado a torre com painel de plástico rotomoldado e ao piso com seção de saída dupla em plástico rotomoldado</p> <p>1 Escorregador reto duplo em PLÁSTICO ROTOMOLDADO, seção de deslizamento com 2600mm x 920mm de largura.</p> <p>2 Guarda corpo com estrutura tubular de aço com diâmetro de 25,4mm x parede de 1,55mm, com barras verticais de diâmetro 12,7mm. Altura após montagem de 800mm.</p> <p>1Tubo horizontal em plástico rotomoldado medindo 1,60m de compr. X 0,80 m de diâmetro;</p> <p>1Escada em plástico rotomoldado duplo com 5 degraus, medindo 1000 mm de comprimento x 600mm de largura, corrimãos em aço tubular retangular de 30mm X 70mm com parede de 1,25mm;</p> <p>Com apresentação de catalogo ilustrativo com planta baixa.</p> <p>- Área Aprox. Necessária para cada un. 94m²</p>						
1	4	<p>PARQUE COLORIDO MODELO D Parque Infantil Colorido com estrutura principal confeccionada com colunas em alumínio em formato de "L" com 11x11cm cada lado com 3 reforços internos e com 1" (polegada) de largura, com cantos ovalizados, espessura das paredes 3mm e pintura com tinta a pó de poliester marrom;</p> <p>1 Plataforma de 1,00x1,00m confeccionada em tábuas tipo assoalho de madeira plástica e cobertura em plástico rotomoldado estilo pirâmide quadrada de 1,26x1,26m</p> <p>1Plataforma de 1,00x1,00m confeccionada em tábuas tipo assoalho de madeira plástica com altura de 1,10mt sem cobertura</p> <p>1Fechamento em plástico rotomoldado</p> <p>1Escorregador curvo 2m em PLÁSTICO ROTOMOLDADO, 2,00m</p> <p>1Coqueiro decorativo em plástico</p>	Krenke	KAL 202	UN	4,00	17.810,00	71.240,00



Município de Santo Antonio do Sudoeste

Estado Do Paraná

		<p>rotomoldado com 8 folhas e suporte de fixação em alumínio.</p> <p>1Escorregador reto duplo em PLÁSTICO ROTOMOLDADO, seção de deslizamento com 2600mm x 920mm de largura.</p> <p>2Portal em plástico rotomoldado</p> <p>1Escada em plástico rotomoldado duplo com 5 degraus, medindo 1000 mm de comprimento x 600mm de largura, corrimãos em aço tubular retangular de 30mm X 70mm com parede de 1,25mm;</p> <p>1Escorregador reto em plástico rotomoldado, seção de deslizamento com 3m x 530mm de largura; com proteção e paga mão em plástico rotomoldado;</p> <p>- Área Aprox. Necessária para cada un. 85m²04UNI20.300,0083.200,00</p>						
TOTAL								148.440,00
METALÚRGICA LAMB EIRELI - ME								
Lote	Item	Produto/Serviço	Marca	Modelo	Unidade	Quantidade	Preço	Preço total
1	3	<p>PARQUE COLORIDO MODELO C Parque Infantil Colorido com estrutura principal confeccionada com colunas em alumínio em formato de "L" com 11x11cm cada lado com 3 reforços internos e com 1" (polegada) de largura, com cantos ovalizados, espessura das paredes 3mm e pintura com tinta a pó de poliéster marrom;</p> <p>1Plataformas medindo 1,01 x1,01m, altura de 1,10m, estrutura metálica cantoneira galvanizada a fogo medindo 3x8cm espessura 1,5mm, confeccionado com deck de madeira plástica 13x3cm com acabamento externo de polipropileno pigmentado na cor itaúba, cobertura superior em plástico rotomoldado, parede dupla em formato de pirâmide quadrada, medindo 1,26mx1,26m</p> <p>1Plataformas medindo 1,01 x1,01m, altura de 0,80m, estrutura metálica cantoneira galvanizada a fogo medindo 3x8cm espessura 1,5mm, confeccionado com deck de madeira plástica 13x3cm com acabamento externo de polipropileno pigmentado na cor itaúba, cobertura superior em plástico rotomoldado, parede dupla em formato de pirâmide quadrada, medindo 1,26mx1,26m</p> <p>1 Estrutura de balanço em colunas de alumínio com 02 assentos cadeirinha de bebe em plástico duplo com cinto de segurança Estrutura superior de aço tubular de diâmetro 42,6mm com parede de 2mm;</p> <p>1 Escada em plástico rotomoldado duplo com 3 degraus, medindo 0,80 cm de comprimento x 600mm de largura, corrimãos em aço tubular retangular de 30mm X 70mm com parede de 1,25mm;</p> <p>1 Escorregador curvo 2m em PLÁSTICO ROTOMOLDADO, 2,00m</p>	Academia KIDS	SUPREME	UN	4,00	16.135,00	64.540,00



Município de Santo Antonio do Sudoeste

Estado Do Paraná

		<p>1 Escorregador reto em fibra de vidro, seção de deslizamento com 1,5m x 530mm de largura;</p> <p>1Tubo curvado em plástico rotomoldado 90 graus medindo 1,82m de comprimento x 75cm de diâmetro de abertura fixado sob abas em plástico rotomoldado</p> <p>2 Fechamentos em plástico rotomoldado</p> <p>1Rampa de escalada rotomoldado.</p> <p>- Área Aprox. Necessária para cada un. 85m²</p>						
TOTAL								64.540,00
ROTOFABRIL PRODUTOS E SERVIÇOS DE ROTOMOLDAGEM LTDA								
Lote	Item	Produto/Serviço	Marca	Modelo	Unidade	Quantidade	Preço	Preço total
1	1	<p>PARQUE COLORIDO MODELO A Parque Infantil Colorido com estrutura principal confeccionada com colunas em alumínio em formato de "L" com 11x11cm cada lado com 3 reforços internos e com 1" (polegada) de largura, com cantos ovalizados, espessura das paredes 3mm e pintura com tinta a pó de poliéster marrom</p> <p>5 Plataformas confeccionadas em madeira plástica, estruturada com cantoneira metálica estrutura 1,05x1,05m, cantoneira 4cm galvanizado e pintado. Coberturas em plástico rotomoldado estilo pirâmide de 1,26x1,26m, com 4 lados, tendo em cada lado 12 vincos na vertical de aproximadamente 5cm de profundidade cada para escoar a água da chuva</p> <p>1 Escorregador curvo em EM PLÁSTICO ROTOMOLDADO com seção de deslizamento com 3000mm X 490mm de largura; 1 Jogo da velha composto por 9 cilindros em plástico rotomoldado colorido, com de letras "X" e "O" na cor preta;</p> <p>1 Tubo curvado em plástico rotomoldado 90 graus medindo 1,82m de comprimento x 75cm de diâmetro de abertura;</p> <p>1 Escada com 6 degraus, dimensão aproximada de 1850 mm de comprimento x 600mm de largura em polietileno rotomoldado parede dupla cor colorido; Corrimão (Guarda corpo) em aço tubular galvanizado e com pintura eletrostática com diâmetro de 25,40mm e espessura de 1,95mm;</p> <p>1 Conjunto 02 balanços, Estrutura colunas de alumínio com 02 assentos em plástico rotomoldado duplo. Estrutura superior de aço tubular de diâmetro 42,6mm com parede de 2mm.</p> <p>2 Guarda corpo dimensão 870mm x 770mm em polietileno rotomoldado parede dupla cor colorido.</p> <p>1 Passarela curvada para baixo com estrutura tubular de aço, com diametro de</p>	URSSUS PLAY	M-28	UN	2,00	39.400,00	78.800,00



Município de Santo Antonio do Sudoeste

Estado Do Paraná

	<p>31,75mm e parede de 2,00mm, barras verticais de diametro 9,525mm. Medindo 1950mm de comprimento x 940mm de largura e altura de 800mm. Assoalho em madeira plástica com travessas de itaúba.</p> <p>1 Escada curvada com arco de 2560mm de comprimento x 630mm de largura. Estrutura tubular em aço galvanizado de diametro 31,75mm, parede 2mm, 7 degraus de diametro 25,4mm com parede de 2,00mm.</p> <p>1 Tobogã em plástico rotomoldado, com 2600mm de comprimento x 760mm de diâmetro (aproximado), fixado a torre com painel de plástico rotomoldado e ao piso com seção de saída em plástico rotomoldado.</p> <p>1 Passarela reta com estrutura tubular de aço, com diametro de 31,75mm e parede de 2,00mm, barras verticais de diametro 9,525mm. Medindo 1950mm de comprimento x 940mm de largura e altura de 800mm. Assoalho em madeira plástica com travessas de itaúba.</p> <p>1 Escorregador caracol EM PLASTICO ROTOMOLDADO, seção de deslizamento com 1500mm x 540mm de largura. 01 deck auxiliar em madeira de plastica com medidas de 1000x1000mm. 02 guarda corpos EM OPLÁSTICO ROTOMOLDADO, com altura de 670mm (necessário mínimo 800mm)</p> <p>1 Escorregador reto em plástico rotomoldado, seção de deslizamento com 2700mm x 530mm de largura.</p> <p>1 Tubo horizontal em plástico rotomoldado medindo 1,60 metros de comprimento X 80cm de abertura</p> <p>1 Rampa de cordas com estrutura tubular de aço, com diametro de 42,60mm e 31,75mm e parede de 2,00mm. Corda de nylon de diametro 14,00mm e uniões em plástico injetado.</p> <p>1 Cano escalada com estrutura de aço tubular de diâmetro 31,75mm com parede de 2,00mm, 05 degraus em aço diametro de 25,4mm e parede de 1,55mm intercalados</p> <p>1 . Escorregador reto duplo EM PLASTICO ROTOMOLDADO, seção de deslizamento com 2700mm x 920mm de largura.</p> <p>- Área Aprox. Necessária para cada un. 150m²</p>						
TOTAL							78.800,00

Na sequência foi(ram) examinado(s) os envelope(s) de nº 02 – Documentos de Habilitação, onde foi verificado que se encontrava(m) fechado(s) e inviolado(s). Examinado(s) tais documentos ficou constatado que os mesmos estavam em conformidade com o solicitado no Edital de Convocação, sendo considerada(s) a(s) empresa(s), além de classificada(s), também devidamente habilitada(s), motivo pelo qual o pregoeiro lhe(s) atribuiu a respectiva adjudicação, e, em seguida passando-se à fase de rubrica



Município de Santo Antonio do Sudoeste

Estado Do Paraná

em toda a documentação pelo Pregoeiro, membros da equipe de apoio e representante(s) da(s) empresa(s) classificada(s).

ENCERRAMENTO

No curso do presente procedimento licitatório não foi apresentado nenhum recurso ou impugnação em qualquer das fases. O Pregoeiro, considerando a(s) proposta(s) formulada(s) e o resultado da fase de lances verbais, por parte da(s) empresa(s) classificada(s), bem como, por ser(em) o(s) valor(es) inferior(es) ao máximo estabelecido no Edital de Convocação, **ADJUDICOU** em favor da empresa(s) conforme acima descrito. A(s) proposta(s) formulada(s) pela(s) empresa(s) vencedora(s) do certame referente(s) ao objeto do Edital em voga será(ão) encaminhada(s) pelo Pregoeiro ao Senhor Prefeito Municipal para **HOMOLOGAÇÃO**, comunicando-se os interessados oportunamente para a assinatura do contrato e demais atos inerentes a esta licitação. Nada mais havendo a tratar, foi encerrada a sessão, cuja ata vai assinada pela Pregoeira, pelos membros da Equipe de Apoio e representante(s) do(s) licitante(s) classificado(s) e habilitado(s).

ELIANE BRUM

Pregoeiro

LUANA SEBEN FIORETIN

Equipe de Apoio

MAICON CAMARGO DE SOUZA

Equipe de Apoio

ELIONETE KUELEM DA SILVA CASTIGLIONI

Equipe de Apoio

BRINQBEL INDUSTRIA E COMÉRCIO DE BRINQUEDOS LTDA-EPP

METALÚRGICA LAMB EIRELI - ME

ROTOFABRIL PRODUTOS E SERVIÇOS DE ROTOMOLDAGEM LTDA



Relação de Participantes

Pregão 2/2020

Equaderno

Página:1

Código	CNPJ/CPF	Fornecedor	Status
Fornecedores não enquadrados na lei complementar nº123/2006			
579341-6	01.481.148/0001-58	ROTOFABRIL PRODUTOS E SERVIÇOS DE ROTOMOLDAGEM LTDA	Classificado
Qtde de fornecedores: 001			
Fornecedores enquadrados na lei complementar nº123/2006			
579346-7	14.037.993/0001-80	Metalúrgica Lamb EIRELI - ME	Classificado
579348-3	18.066.360/0001-51	Brinqbel Industria e Comércio de Brinquedos Ltda-EPP	Classificado
Qtde de fornecedores: 002			
Qtde total de fornecedores: 003			



Município de Santo Antonio do Sudoeste - 2020
Mapa da Licitação
Pregão 2/2020

Equipamento

Página 1

Data abertura: 22/01/2020 Data julgamento: 22/01/2020 Data homologação:

Lote 001 - Lote 001	Produto	UN.	Quantidade	CNPJ: 01.481.148/0001-58		CNPJ: 14.037.993/0001-80		CNPJ: 18.066.360/0001-51	
				Preço	Marca	Preço	Marca	Preço	Marca
001	PARQUE COLORIDO MODELO A	UN	2,00	39.400,00 *	URSSUS PLAY	41.595,00	Academia KIDS	41.590,00	Krenke
002	PARQUE COLORIDO MODELO B	UN	4,00	19.400,00	URSSUS PLAY	19.345,00	Academia KIDS	19.300,00 *	Krenke
003	PARQUE COLORIDO MODELO C	UN	4,00	16.160,00	URSSUS PLAY	16.135,00 *	Academia KIDS	16.140,00	Krenke
004	PARQUE COLORIDO MODELO D	UN	4,00	17.660,00	URSSUS PLAY	17.820,00	Academia KIDS	17.810,00 *	Krenke
TOTAL GERAL DO FORNECEDOR				78.800,00		64.540,00		148.440,00	

9

3

CNPJ: 01.481.148/0001-58 - ROTOFABRIL PRODUTOS E SERVIÇOS DE ROTOMOLDAGEM LTDA
CNPJ: 18.066.360/0001-51 - Brinquel Indústria e Comércio de Brinquedos Ltda-EPP

CNPJ: 14.037.993/0001-80 - Metalúrgica Lamb EIRELI - ME

FRU - Frustrado DES - Deserto EMP - Empresa EME - Empresa ME
22/01/2020 09:57:47

00419



Município de Santo Antonio do Sudoeste - 2020

Classificação por item

Pregão 2/2020

00420

Página:1

Forneccodor	CNPJ/CPF	Status	Marca	Preço Unitário	
Lote 001 - Lote 001					
Item 001: 16486 PARQUE COLORIDO MODELO A					
579341-6	ROTOFABRIL PRODUTOS E SERVIÇOS DE	01.481.148/0001-58	Classificado	URSSUS PLAY	39.400,00
579348-3	Brinqbel Industria e Comércio de Brinquedos Ltda-EPP	18.066.360/0001-51	Classificado	Krenke	41.590,00
579346-7	Metalúrgica Lamb EIRELI - ME	14.037.993/0001-80	Classificado	Academia KIDS	41.595,00
Item 002: 16487 PARQUE COLORIDO MODELO B					
579348-3	Brinqbel Industria e Comércio de Brinquedos Ltda-EPP	18.066.360/0001-51	Classificado	Krenke	19.300,00
579346-7	Metalúrgica Lamb EIRELI - ME	14.037.993/0001-80	Classificado	Academia KIDS	19.345,00
579341-6	ROTOFABRIL PRODUTOS E SERVIÇOS DE	01.481.148/0001-58	Classificado	URSSUS PLAY	19.400,00
Item 003: 16488 PARQUE COLORIDO MODELO C					
579346-7	Metalúrgica Lamb EIRELI - ME	14.037.993/0001-80	Classificado	Academia KIDS	16.135,00
579348-3	Brinqbel Industria e Comércio de Brinquedos Ltda-EPP	18.066.360/0001-51	Classificado	Krenke	16.140,00
579341-6	ROTOFABRIL PRODUTOS E SERVIÇOS DE	01.481.148/0001-58	Classificado	URSSUS PLAY	16.160,00
Item 004: 16489 PARQUE COLORIDO MODELO D					
579348-3	Brinqbel Industria e Comércio de Brinquedos Ltda-EPP	18.066.360/0001-51	Classificado	Krenke	17.810,00
579346-7	Metalúrgica Lamb EIRELI - ME	14.037.993/0001-80	Classificado	Academia KIDS	17.820,00
579341-6	ROTOFABRIL PRODUTOS E SERVIÇOS DE	01.481.148/0001-58	Classificado	URSSUS PLAY	17.860,00
Qtde. itens desertos : 000					
Qtde. itens frustrados : 000					



Município de Santo Antonio do Sudoeste - 2020
Classificação por Fornecedor
Pregão 2/2020

14-11-51

Equipe:

Página: 1

Item	Produto/Serviço	UN.	Quantidade	Status	Marca	Modelo	Preço Unitário	Preço Total	Sel
Fornecedor: 579348-3 Brinqbel Indústria e Comércio de Brinquedos Ltda-EPP CNPJ: 18.068.360/0001-51 Telefone: (46) 3524-7704 Status: Classificado Email: contato@brinqbel.com.br									
Representante: 579349-1 Helcio Vanderlei Gamla									
Lote 001 - Lote 001									
002	16487 PARQUE COLORIDO MODELO B	UN	4,00	Classificado	Krenle	KAL 200	19.300,00	77.200,00	*
004	16489 PARQUE COLORIDO MODELO D	UN	4,00	Classificado	Krenle	KAL 202	17.810,00	71.240,00	*
Fornecedor: 579346-7 Metalúrgica Lamb EIRELI - ME CNPJ: 14.037.993/0001-80 Telefone: 4532457058 Status: Classificado Email: vendas02@lamb.global									
Representante: 579347-5 Fabiano Elias Lamb									
Lote 001 - Lote 001									
003	16488 PARQUE COLORIDO MODELO C	UN	4,00	Classificado	Academia KIDS	SUPREME	16.135,00	64.540,00	*
Fornecedor: 579341-6 ROTOFABRIL PRODUTOS E SERVIÇOS DE CNPJ: 01.481.148/0001-58 Telefone: 47 21052500 Status: Classificado Email: licitacao@rotofabril.com.br									
Representante: 579351-3 CELSO MOACIR GOMES									
Lote 001 - Lote 001									
001	16486 PARQUE COLORIDO MODELO A	UN	2,00	Classificado	URSSUS PLAY	M-28	39.400,00	78.800,00	*
VALOR TOTAL:							291.780,00		



Município de Santo Antônio do Sudoeste - 2020
Relatório de Lances dos Fornecedores
Pregão 2/2020

00422

Equipamento

Página:1

Objeto: Aquisição de parques infantis com módulos para instalação em Escolas e Centros d

Lote: 0001	Item: 0001	PARQUE COLORIDO MODELO A	Marca/Modelo:	Quantidade:	
	Fornecedor	579341	ROTOFABRIL PRODUTOS E SERVIÇOS DE ROTOMOLDAGEM LTDA		
	Rodada	Valor	URSSUS PLAYM-28	2,00	Vencedor
	Lance Inicial	44.000,00			
	1	41.600,00			
	2	39.400,00			
	Fornecedor	579346	Metalúrgica Lamb EIRELI - ME		
	Rodada	Valor	Academia KIDSISUPREME		Declinou
	Lance Inicial	44.300,00			
	1	43.950,00			
	2	41.595,00			
	Fornecedor	579348	Brinqbel Industria e Comércio de Brinquedos Ltda-EPP		
	Rodada	Valor	KrenkeKAL 500		Declinou
	Lance Inicial	44.300,00			
	1	43.900,00			
	2	41.590,00			
Lote: 0001	Item: 0002	PARQUE COLORIDO MODELO B	Marca/Modelo:	Quantidade:	
	Fornecedor	579348	Brinqbel Industria e Comércio de Brinquedos Ltda-EPP	4,00	
	Rodada	Valor	KrenkeKAL 200		Vencedor
	Lance Inicial	20.300,00			
	1	20.050,00			
	2	19.380,00			
	3	19.360,00			
	4	19.350,00			
	5	19.300,00			
	Fornecedor	579341	ROTOFABRIL PRODUTOS E SERVIÇOS DE ROTOMOLDAGEM LTDA		
	Rodada	Valor	URSSUS PLAYM-131		Declinou
	Lance Inicial	20.100,00			
	1	19.400,00			
	Fornecedor	579346	Metalúrgica Lamb EIRELI - ME		
	Rodada	Valor	Academia KIDSISUPREME		Declinou
	Lance Inicial	20.300,00			
	1	20.090,00			
	2	19.390,00			
	3	19.375,00			
	4	19.355,00			
	5	19.345,00			
Lote: 0001	Item: 0003	PARQUE COLORIDO MODELO C	Marca/Modelo:	Quantidade:	
	Fornecedor	579346	Metalúrgica Lamb EIRELI - ME	4,00	
	Rodada	Valor	Academia KIDSISUPREME		Vencedor
	Lance Inicial	18.500,00			
	1	17.990,00			
	2	17.050,00			
	3	16.155,00			
	4	16.145,00			
	5	16.135,00			
	Fornecedor	579341	ROTOFABRIL PRODUTOS E SERVIÇOS DE ROTOMOLDAGEM LTDA		
	Rodada	Valor	URSSUS PLAYM-130		Declinou
	Lance Inicial	18.000,00			
	1	17.060,00			
	2	16.160,00			
	Fornecedor	579348	Brinqbel Industria e Comércio de Brinquedos Ltda-EPP		
	Rodada	Valor	KrenkeKAL 203		Declinou
	Lance Inicial	18.490,00			
	1	17.990,00			
	2	17.040,00			
	3	16.150,00			
	4	16.140,00			
Lote: 0001	Item: 0004	PARQUE COLORIDO MODELO D	Marca/Modelo:	Quantidade:	
	Fornecedor	579348	Brinqbel Industria e Comércio de Brinquedos Ltda-EPP	4,00	
	Rodada	Valor	KrenkeKAL 202		Vencedor
	Lance Inicial	20.100,00			
	1	19.980,00			
	2	18.840,00			
	3	17.845,00			
	4	17.829,00			
	5	17.822,00			



Município de Santo Antonio do Sudoeste - 2020
Relatorio de Lances dos Fornecedores
Pregão 2/2020

00423

Página:2

Objeto: Aquisição de parques infantis com módulos para instalação em Escolas e Centros d

6		17.810,00			
Fornecedor	579341	ROTOFABRIL PRODUTOS E SERVIÇOS DE ROTOMOLDAGEM LTDA	URSSUS PLAYM-129		Declinou
Rodada		Valor			
Lance Inicial		20.000,00			
1		18.900,00			
2		17.860,00			
Fornecedor	579346	Metalúrgica Lamb EIRELI - ME	Academia KIDS/SUPREME		Declinou
Rodada		Valor			
Lance Inicial		20.250,00			
1		19.990,00			
2		18.850,00			
3		17.850,00			
4		17.835,00			
5		17.825,00			
6		17.820,00			

ELIANE BRUM
Pregoeiro

ELIONETE KUELEM DA SILVA CASTIGLIONI
Membro

MAICON CAMARGO DE SOUZA
Membro

LUANA SEBEN FIORENTIN
Membro

Metalúrgica Lamb EIRELI - ME
Fabiano Elias Lamb

Brinquel Industria e Comércio de Brinquedos Ltda-EPP
Helcio Vanderlei Gamla

ROTOFABRIL PRODUTOS E SERVIÇOS DE ROTOMOLDAGEM
LTDA
CELSON MOACIR GOMES



Município de Santo Antonio do Sudoeste

Estado Do Paraná

EDITAL DE RESULTADO E ADJUDICAÇÃO

A pregoeira ELIANE BRUM, designada pela Portaria nº 20286/2019, com base na Lei Federal nº 8.666/93 e legislação complementar, torna público o resultado e adjudicação da Licitação:

MODALIDADE: PREGÃO PRESENCIAL Nº 02/2020 - Processo nº 4/2020

Objeto: Aquisição de parques infantis com módulos para instalação em Escolas e Centros de Educação Infantil do município

CRITÉRIO DE JULGAMENTO DAS PROPOSTAS: Menor Preço, Por item

FUNDAMENTAÇÃO LEGAL: Lei Federal nº. 10.520, de 17 de julho de 2002; Decreto Municipal nº. 2.317/2006 de 26 de maio de 2006, aplicando-se no que couberem, as disposições contidas na Lei Federal nº. 8.666, de 21 de junho de 1993, Lei Complementar nº 123/2006 alterada pela Lei Federal nº 147/2014 e legislação complementar.

EMPRESA VENCEDORA

BRINQBEL INDUSTRIA E COMÉRCIO DE BRINQUEDOS LTDA-EPP

Lote	Item	Produto/Serviço	Marca	Modelo	Unidade	Quantidade	Preço	Preço total
1	2	<p>PARQUE COLORIDO MODELO B Parque Infantil Colorido com estrutura principal confeccionada com colunas em alumínio em formato de "L" com 11x11cm cada lado com 3 reforços internos e com 1" (polegada) de largura, com cantos ovalizados, espessura das paredes 3mm e pintura com tinta a pó de poliéster marrom;</p> <p>1 Plataforma de 1,00x1,00m confeccionada em tábuas tipo assoalho de madeira plástica com cobertura superior em plástico rotomoldado, em formato de pirâmide quadrada, medindo 1,26mx1,26m;</p> <p>1 Plataforma de 1,00x1,00m confeccionada em tábuas tipo assoalho de madeira plástica com cobertura superior em plástico rotomoldado, em formato de pirâmide quadrada, com altura do patamar 1,20m medindo 1,26mx1,26m</p> <p>1 Conjunto 02 balanços com 01 assento em plástico rotomoldado, 01 assento cadeirinha de bebe em plástico duplo com cinto de segurança correntes de Elo Curto com 1520 mm de comprimento. Estrutura de aço tubular de diâmetro de 42,6mm com parede de 2,00mm.</p> <p>1 Rampa de cordas com estrutura tubular de aço, com diâmetro de 42,60mm e 31,75mm e parede de 2,00mm. Corda de nylon de diâmetro 14,00mm e uniões em plástico injetado;</p> <p>1 Tobogã em plástico rotomoldado, 2 curvas com 90° x 80mm de diâmetro, fixado a torre com painel de plástico rotomoldado e ao piso com seção de saída dupla em plástico rotomoldado</p> <p>1 Escorregador reto duplo em PLÁSTICO ROTOMOLDADO, seção de deslizamento com 2600mm x 920mm de</p>	Krenke	KAL 200	UN	4,00	19.300,00	77.200,00



Município de Santo Antonio do Sudoeste

Estado Do Paraná

		<p>largura.</p> <p>2 Guarda corpo com estrutura tubular de aço com diâmetro de 25,4mm x parede de 1,55mm, com barras verticais de diâmetro 12,7mm. Altura após montagem de 800mm.</p> <p>1Tubo horizontal em plástico rotomoldado medindo 1,60m de compr. X 0,80 m de diâmetro;</p> <p>1Escada em plástico rotomoldado duplo com 5 degraus, medindo 1000 mm de comprimento x 600mm de largura, corrimãos em aço tubular retangular de 30mm X 70mm com parede de 1,25mm;</p> <p>Com apresentação de catalogo ilustrativo com planta baixa.</p> <p>- Área Aprox. Necessária para cada un. 94m²</p>						
1	4	<p>PARQUE COLORIDO MODELO D Parque Infantil Colorido com estrutura principal confeccionada com colunas em alumínio em formato de "L" com 11x11cm cada lado com 3 reforços internos e com 1" (polegada) de largura, com cantos ovalizados, espessura das paredes 3mm e pintura com tinta a pó de poliester marrom;</p> <p>1 Plataforma de 1,00x1,00m confeccionada em tábuas tipo assoalho de madeira plástica e cobertura em plástico rotomoldado estilo pirâmide quadrada de 1,26x1,26m</p> <p>1Plataforma de 1,00x1,00m confeccionada em tábuas tipo assoalho de madeira plástica com altura de 1,10mt sem cobertura</p> <p>1Fechamento em plástico rotomoldado</p> <p>1Escorregador curvo 2m em PLÁSTICO ROTOMOLDADO, 2,00m</p> <p>1Coqueiro decorativo em plástico rotomoldado com 8 folhas e suporte de fixação em alumínio.</p> <p>1Escorregador reto duplo em PLÁSTICO ROTOMOLDADO, seção de deslizamento com 2600mm x 920mm de largura.</p> <p>2Portal em plástico rotomoldado</p> <p>1Escada em plástico rotomoldado duplo com 5 degraus, medindo 1000 mm de comprimento x 600mm de largura, corrimãos em aço tubular retangular de 30mm X 70mm com parede de 1,25mm;</p> <p>1Escorregador reto em plástico rotomoldado, seção de deslizamento com 3m x 530mm de largura; com proteção e</p>	Krenke	KAL 202	UN	4,00	17.810,00	71.240,00



00426

Município de Santo Antonio do Sudoeste

Estado Do Paraná

		paga mão em plástico rotomoldado; - Área Aprox. Necessária para cada un. 85m²04UNI20.300,0083.200,00						
TOTAL								148.440,00
METALÚRGICA LAMB EIRELI - ME								
Lote	Item	Produto/Serviço	Marca	Modelo	Unidade	Quantidade	Preço	Preço total
1	3	<p>PARQUE COLORIDO MODELO C Parque Infantil Colorido com estrutura principal confeccionada com colunas em alumínio em formato de "L" com 11x11cm cada lado com 3 reforços internos e com 1" (polegada) de largura, com cantos ovalizados, espessura das paredes 3mm e pintura com tinta a pó de poliester marrom;</p> <p>1Plataformas medindo 1,01 x1,01m, altura de 1,10m, estrutura metálica cantoneira galvanizada a fogo medindo 3x8cm espessura 1,5mm, confeccionado com deck de madeira plástica 13x3cm com acabamento externo de polipropileno pigmentado na cor itaúba, cobertura superior em plástico rotomoldado, parede dupla em formato de pirâmide quadrada, medindo 1,26mx1,26m</p> <p>1Plataformas medindo 1,01 x1,01m, altura de 0,80m, estrutura metálica cantoneira galvanizada a fogo medindo 3x8cm espessura 1,5mm, confeccionado com deck de madeira plástica 13x3cm com acabamento externo de polipropileno pigmentado na cor itaúba, cobertura superior em plástico rotomoldado, parede dupla em formato de pirâmide quadrada, medindo 1,26mx1,26m</p> <p>1 Estrutura de balanço em colunas de alumínio com 02 assentos cadeirinha de bebe em plástico duplo com cinto de segurança Estrutura superior de aço tubular de diâmetro 42,6mm com parede de 2mm;</p> <p>1 Escada em plástico rotomoldado duplo com 3 degraus, medindo 0,80 cm de comprimento x 600mm de largura, corrimãos em aço tubular retangular de 30mm X 70mm com parede de 1,25mm;</p> <p>1 Escorregador curvo 2m em PLÁSTICO ROTOMOLDADO, 2,00m</p> <p>1 Escorregador reto em fibra de vidro, seção de deslizamento com 1,5m x 530mm de largura;</p> <p>1Tubo curvado em plástico rotomoldado 90 graus medindo 1,82m de comprimento x 75cm de diâmetro de abertura fixado sob abas em plástico rotomoldado</p> <p>2 Fechamentos em plástico rotomoldado</p>	Academia KIDS	SUPREME	UN	4,00	16.135,00	64.540,00



Município de Santo Antonio do Sudoeste

Estado Do Paraná

		1Rampa de escalada rotomoldado. - Área Aprox. Necessária para cada un. 85m ²						
TOTAL								64.540,00
RCTOFABRIL PRODUTOS E SERVIÇOS DE ROTOMOLDAGEM LTDA								
Lote	Item	Produto/Serviço	Marca	Modelo	Unidade	Quantidade	Preço	Preço total
1	1	<p>PARQUE COLORIDO MODELO A Parque Infantil Colorido com estrutura principal confeccionada com colunas em alumínio em formato de "L" com 11x11cm cada lado com 3 reforços internos e com 1" (polegada) de largura, com cantos ovalizados, espessura das paredes 3mm e pintura com tinta a pó de poliester marrom 5 Plataformas confeccionadas em madeira plástica, estruturada com cantoneira metálica estrutura 1,05x1,05m, cantoneira 4cm galvanizado e pintado. Coberturas em plástico rotomoldado estilo pirâmide de 1,26x1,26m, com 4 lados, tendo em cada lado 12 vincos na vertical de aproximadamente 5cm de profundidade cada para escoar a água da chuva</p> <p>1 Escorregador curvo em EM PLÁSTICO ROTOMOLDADO com seção de deslizamento com 3000mm X 490mm de largura; 1 Jogo da velha composto por 9 cilindros em plástico rotomoldado colorido, com de letras "X" e "O" na cor preta;</p> <p>1 Tubo curvado em plástico rotomoldado 90 graus medindo 1,82m de comprimento x 75cm de diâmetro de abertura;</p> <p>1 Escada com 6 degraus, dimensão aproximada de 1850 mm de comprimento x 600mm de largura em polietileno rotomoldado parede dupla cor colorido; Corrimão (Guarda corpo) em aço tubular galvanizado e com pintura eletrostática com diâmetro de 25,40mm e espessura de 1,95mm;</p> <p>1 Conjunto 02 balanços, Estrutura colunas de alumínio com 02 assentos em plástico rotomoldado duplo. Estrutura superior de aço tubular de diâmetro 42,6mm com parede de 2mm.</p> <p>2 Guarda corpo dimensão 870mm x 770mm em polietileno rotomoldado parede dupla cor colorido.</p> <p>1 Passarela curvada para baixo com estrutura tubular de aço, com diametro de 31,75mm e parede de 2,00mm, barras verticais de diametro 9,525mm. Medindo 1950mm de comprimento x 940mm de largura e altura de 800mm. Assoalho em madeira plástica com travessas de itaúba.</p> <p>1 Escada curvada com arco de 2560mm de comprimento x 630mm de</p>	URSSUS PLAY	M-28	UN	2,00	39.400,00	78.800,00



Município de Santo Antonio do Sudoeste

Estado Do Paraná

	<p>largura. Estrutura tubular em aço galvanizado de diâmetro 31,75mm, parede 2mm, 7 degraus de diâmetro 25,4mm com parede de 2,00mm.</p> <p>1 Tobogã em plástico rotomoldado, com 2600mm de comprimento x 760mm de diâmetro (aproximado), fixado a torre com painel de plástico rotomoldado e ao piso com seção de saída em plástico rotomoldado.</p> <p>1 Passarela reta com estrutura tubular de aço, com diâmetro de 31,75mm e parede de 2,00mm, barras verticais de diâmetro 9,525mm. Medindo 1950mm de comprimento x 940mm de largura e altura de 800mm. Assoalho em madeira plástica com travessas de itaúba.</p> <p>1 Escorregador caracol EM PLASTICO ROTOMOLDADO, seção de deslizamento com 1500mm x 540mm de largura. 01 deck auxiliar em madeira de plastica com medidas de 1000x1000mm. 02 guarda corpos EM OPLÁSTICO ROTOMOLDADO, com altura de 670mm (necessário mínimo 800mm)</p> <p>1 Escorregador reto em plástico rotomoldado, seção de deslizamento com 2700mm x 530mm de largura.</p> <p>1 Tubo horizontal em plástico rotomoldado medindo 1,60 metros de comprimento X 80cm de abertura</p> <p>1 Rampa de cordas com estrutura tubular de aço, com diâmetro de 42,60mm e 31,75mm e parede de 2,00mm. Corda de nylon de diâmetro 14,00mm e uniões em plástico injetado.</p> <p>1 Cano escalada com estrutura de aço tubular de diâmetro 31,75mm com parede de 2,00mm, 05 degraus em aço diâmetro de 25,4mm e parede de 1,55mm intercalados</p> <p>1 . Escorregador reto duplo EM PLASTICO ROTOMOLDADO, seção de deslizamento com 2700mm x 920mm de largura.</p> <p>- Área Aprox. Necessária para cada un. 150m²</p>						
TOTAL							78.800,00

Santo Antonio do Sudoeste, Estado do Paraná, em 22/01/2020.

JORNAL DE PUBLICAÇÃO
 DATA: 25/01/2020
 JORNAL: Tribuna Regional
 Nº: 1658
 Parte: Licitação

 ELIANE BRUM
 Pregoeira

JORNAL DE PUBLICAÇÃO
 DATA: 24/01/2020
 JORNAL: AMP
 Nº: 1934
 Parte: Licitação

ESTADO DO PARANÁ - PREFEITURA MUNICIPAL DE SANTO ANTONIO DO SUDOESTE
EDITAL DE RESULTADO E ADJUDICAÇÃO

A pregoeira ELIANE BRUM, designada pela Portaria nº 20286/2019, com base na Lei Federal nº 8.666/93 e legislação complementar, torna público o resultado e adjudicação da Licitação:
MODALIDADE: PREGÃO PRESENCIAL Nº 02/2020 - Processo nº 4/2020
Objeto: Aquisição de parques infantis com módulos para instalação em Escolas e Centros de Educação Infantil do município
CRITÉRIO DE JULGAMENTO DAS PROPOSTAS: Menor Preço, Por item
FUNDAMENTAÇÃO LEGAL: Lei Federal nº. 10.520, de 17 de julho de 2002; Decreto Municipal nº. 2.317/2006 de 26 de maio de 2006, aplicando-se no que couberem, as disposições contidas na Lei Federal nº. 8.666, de 21 de junho de 1993, Lei Complementar nº 123/2006 alterada pela Lei Federal nº 147/2014 e legislação complementar.
EMPRESA VENCEDORA

BRINQUEL INDUSTRIA E COMÉRCIO DE BRINQUEDOS LTDA-EPP

Lote	Item	Produto/Serviço	Marca	Modelo	Unidade	Quantidade	Preço	Preço total
1	2	PARQUE COLORIDO MODELO B Parque Infantil Colorido com estrutura principal confeccionada com colunas em alumínio em formato de "L" com 11x11cm cada lado com 3 reforços internos e com 1" (polegada) de largura, com cantos ovalizados, espessura das paredes 3mm e pintura com tinta a pó de poliéster marrom; 1 Plataforma de 1,00x1,00m confeccionada em tábuas tipo assoalho de madeira plástica com cobertura superior em plástico rotomoldado, em formato de pirâmide quadrada, medindo 1,26mx1,26m; 1 Plataforma de 1,00x1,00m confeccionada em tábuas tipo assoalho de madeira plástica com cobertura superior em plástico rotomoldado, em formato de pirâmide quadrada, com altura do patamar 1,20m medindo 1,26mx1,26m 1 Conjunto 02 balanços com 01 assento em plástico rotomoldado, 01 assento cadeirinha de bobe em plástico duplo com cinto de segurança correntes de Elo Curto com 1520 mm de comprimento. Estrutura de aço tubular de diâmetro de 42,6mm com parede de 2,00mm. 1 Rampa de cordas com estrutura tubular de aço, com diâmetro de 42,60mm e 31,75mm e parede de 2,00mm. Corda de nylon de diâmetro 14,00mm e uniões em plástico injetado; 1 Tobogã em plástico rotomoldado, 2 curvas com 90° x 80mm de diâmetro, fixado a torre com painel de plástico rotomoldado e ao piso com seção de saída dupla em plástico rotomoldado 1 Escorregador reto duplo em PLÁSTICO ROTOMOLDADO, seção de deslizamento com 2600mm x 920mm de largura. 2 Guarda corpo com estrutura tubular de aço com diâmetro de 25,4mm x parede de 1,55mm, com barras verticais de diâmetro 12,7mm. Altura após montagem de 800mm. 1 Tubo horizontal em plástico rotomoldado medindo 1,60m de compr. X 0,80 m de diâmetro; 1 Escada em plástico rotomoldado duplo com 5 degraus, medindo 1000 mm de comprimento x 600mm de largura, corrimãos em aço tubular retangular de 30mm X 70mm com parede de 1,25mm; Com apresentação de catálogo ilustrativo com planta baixa. - Área Aprox. Necessária para cada un. 94m²	Krenke	KAL 200	UN	4,00	19.300,00	77.200,00
1	4	PARQUE COLORIDO MODELO D Parque Infantil Colorido com estrutura principal confeccionada com colunas em alumínio em formato de "L" com 11x11cm cada lado com 3 reforços internos e com 1" (polegada) de largura, com cantos ovalizados, espessura das paredes 3mm e pintura com tinta a pó de poliéster marrom; 1 Plataforma de 1,00x1,00m confeccionada em tábuas tipo assoalho de madeira plástica e cobertura em plástico rotomoldado estilo pirâmide quadrada de 1,26x1,26m 1 Plataforma de 1,00x1,00m confeccionada em tábuas tipo assoalho de madeira plástica com altura de 1,10m sem cobertura 1 Fechamento em plástico rotomoldado 1 Escorregador curvo 2m em PLÁSTICO ROTOMOLDADO, 2,00m 1 Coqueiro decorativo em plástico rotomoldado com 8 folhas e suporte de fixação em alumínio. 1 Escorregador reto duplo em PLÁSTICO ROTOMOLDADO, seção de deslizamento com 2600mm x 920mm de largura. 2 Portal em plástico rotomoldado 1 Escada em plástico rotomoldado duplo com 5 degraus, medindo 1000 mm de comprimento x 600mm de largura, corrimãos em aço tubular retangular de 30mm X 70mm com parede de 1,25mm; 1 Escorregador reto em plástico rotomoldado, seção de deslizamento com 3m x 530mm de largura, com proteção e pague mão em plástico rotomoldado; - Área Aprox. Necessária para cada un. 85m² KAL20.300.0083.200,00	Krenke	KAL 200	UN	4,00	17.810,00	71.240,00
TOTAL								148.440,00

METALURGICA LAMB EIRELI - ME

Lote	Item	Produto/Serviço	Marca	Modelo	Unidade	Quantidade	Preço	Preço total
1	3	PARQUE COLORIDO MODELO C Parque Infantil Colorido com estrutura principal confeccionada com colunas em alumínio em formato de "L" com 11x11cm cada lado com 3 reforços internos e com 1" (polegada) de largura, com cantos ovalizados, espessura das paredes 3mm e pintura com tinta a pó de poliéster marrom; 1 Plataformas medindo 1,01 x 1,01m, altura de 1,10m, estrutura metálica cantoneira galvanizada a fogo medindo 3x8cm espessura 1,5mm, confeccionado com deck de madeira plástica 13x3cm com acabamento externo de polipropileno pigmentado na cor itaúba, cobertura superior em plástico rotomoldado, parede dupla em formato de pirâmide quadrada, medindo 1,26mx1,26m	Academia KIDS	SUPRE NIE	UN	4,00	16.135,00	64.540,00
TOTAL								64.540,00

1	1	1 Plataformas medindo 1,01 x 1,01m, altura de 0,80m, estrutura metálica cantoneira galvanizada a fogo medindo 3x8cm espessura 1,5mm, confeccionado com deck de madeira plástica 13x3cm com acabamento externo de polipropileno pigmentado na cor itaúba, cobertura superior em plástico rotomoldado, parede dupla em formato de pirâmide quadrada, medindo 1,26mx1,26m 1 Estrutura de balanço em colunas de alumínio com 02 assentos cadeirinha de bobe em plástico duplo com cinto de segurança Estrutura superior de aço tubular de diâmetro 42,6mm com parede de 2mm; 1 Escada em plástico rotomoldado duplo com 5 degraus, medindo 0,80 cm de comprimento x 600mm de largura, corrimãos em aço tubular retangular de 30mm X 70mm com parede de 1,25mm; 1 Escorregador curvo 2m em PLÁSTICO ROTOMOLDADO, 2,00m 1 Escorregador reto em fibra de vidro, seção de deslizamento com 1,6m x 530mm de largura; 1 Tubo curvado em plástico rotomoldado 90 graus medindo 1,82m de comprimento x 75cm de diâmetro de abertura fixado sob abas em plástico rotomoldado 2 Fechamentos em plástico rotomoldado 1 Rampa de escaldada rotomoldado, - Área Aprox. Necessária para cada un. 86m²						
TOTAL								84.540,00

ROTOFABRIL PRODUTOS E SERVIÇOS DE ROTOMOLDAGEM LTDA

Lote	Item	Produto/Serviço	Marca	Modelo	Unidade	Quantidade	Preço	Preço total
1	1	PARQUE COLORIDO MODELO A Parque Infantil Colorido com estrutura principal confeccionada com colunas em alumínio em formato de "L" com 11x11cm cada lado com 3 reforços internos e com 1" (polegada) de largura, com cantos ovalizados, espessura das paredes 3mm e pintura com tinta a pó de poliéster marrom 5 Plataformas confeccionadas em madeira plástica, estruturada com cantoneira metálica estrutura 1,00x1,00m, cantoneira 4cm galvanizado e pintado. Coberturas em plástico rotomoldado estilo pirâmide de 1,26x1,26m, com 4 lados, tendo em cada lado 12 vinhos na vertical de aproximadamente 5cm de profundidade cada para escoar a água da chuva 1 Escorregador curvo em EM PLÁSTICO ROTOMOLDADO com seção de deslizamento com 3000mm X 490mm de largura; 1 Jogo da velina composto por 8 cilindros em plástico rotomoldado colorido, com as letras "X" e "O" na cor preta; 1 Tubo curvado em plástico rotomoldado 90 graus medindo 1,82m de comprimento x 75cm de diâmetro de abertura; 1 Escada com 6 degraus, dimensão aproximada de 1850 mm de comprimento x 800mm de largura em polietileno rotomoldado parede dupla cor colorido; Com pintura eletrostática com diâmetro de 25,40mm e espessura de 1,95mm; 1 Conjunto 02 balanços, Estrutura colunas de alumínio com 02 assentos em plástico rotomoldado duplo. Estrutura superior de aço tubular de diâmetro 42,6mm com parede de 2mm. 2 Guarda corpo dimensão 870mm x 770mm em polietileno rotomoldado parede dupla cor colorido. 1 Passarela curvada para baixo com estrutura tubular de aço, com diâmetro de 31,75mm e parede de 2,00mm, barras verticais de diâmetro 9,525mm. Medindo 1950mm de comprimento x 940mm de largura e altura de 800mm. Assoalho em madeira plástica com travessas de Itaúba. 1 Escada curvada com arco de 2500mm de comprimento x 630mm de largura. Estrutura tubular em aço galvanizado de diâmetro 31,75mm, parede 2mm, 7 degraus de diâmetro 25,4mm com parede de 2,00mm. 1 Tobogã em plástico rotomoldado, com 2600mm de comprimento x 760mm de diâmetro (aproximado), fixado a torre com painel de plástico rotomoldado e ao piso com seção de saída em plástico rotomoldado. 1 Passarela reta com estrutura tubular de aço, com diâmetro de 31,75mm e parede de 2,00mm, barras verticais de diâmetro 9,525mm. Medindo 1950mm de comprimento x 940mm de largura e altura de 800mm. Assoalho em madeira plástica com travessas de Itaúba. 1 Escorregador caracol EM PLÁSTICO ROTOMOLDADO, seção de deslizamento com 1500mm x 540mm de largura. 01 deck auxiliar em madeira de plástico com medidas de 1000x1000mm. 02 guarda corpos EM OPLÁSTICO ROTOMOLDADO, com altura de 870mm (necessário mínimo 800mm) 1 Escorregador reto em plástico rotomoldado, seção de deslizamento com 2700mm x 530mm de largura. 1 Tubo horizontal em plástico rotomoldado medindo 1,60 metros de comprimento X 80cm de abertura 1 Rampa de cordas com estrutura tubular de aço, com diâmetro de 42,60mm e 31,75mm e parede de 2,00mm. Corda de nylon de diâmetro 14,00mm e uniões em plástico injetado 1 Cano escaldada com estrutura de aço tubular de diâmetro 31,75mm com parede de 2,00mm, 05 degraus em aço diâmetro de 25,4mm e parede de 1,55mm intercalados 1 Escorregador reto duplo EM PLÁSTICO ROTOMOLDADO, seção de deslizamento com 2700mm x 920mm de largura. - Área Aprox. Necessária para cada un. 150m²	URSUS S PLAY	M-28	UN	2,00	39.400,00	78.800,00
TOTAL								78.800,00

Santo Antonio do Sudoeste, Estado do Paraná, em 22/01/2020.
ELIANE BRUM - Pregoeira

	- Organização da equipe de planejamento Acompanhamento e sistematização dos resultados da BNCC. Público: diretores e pedagogos da Rede Municipal.								
TOTAL									13.250,00

Santo Antonio do Sudoeste, Estado do Paraná, em 22/01/2020.

ELIANE BRUM
Pregoeira

Publicado por:
Eliane Brum
Código Identificador:869AF493

MUNICIPIO DE SANTO ANTONIO DO SUDOESTE
EDITAL DE RESULTADO E ADJUDICAÇÃO

A pregoeira ELIANE BRUM, designada pela Portaria nº 20286/2019, com base na Lei Federal nº 8.666/93 e legislação complementar, torna público o resultado e adjudicação da Licitação:

MODALIDADE: PREGÃO PRESENCIAL Nº 02/2020 - Processo nº 4/2020

Objeto: Aquisição de parques infantis com módulos para instalação em Escolas e Centros de Educação Infantil do município

CRITÉRIO DE JULGAMENTO DAS PROPOSTAS: Menor Preço, Por item

FUNDAMENTAÇÃO LEGAL: Lei Federal nº. 10.520, de 17 de julho de 2002; Decreto Municipal nº. 2.317/2006 de 26 de maio de 2006, aplicando-se no que couberem, as disposições contidas na Lei Federal nº. 8.666, de 21 de junho de 1993, Lei Complementar nº 123/2006 alterada pela Lei Federal nº 147/2014 e legislação complementar.

EMPRESA VENCEDORA

BRINQBEL INDUSTRIA E COMERCIO DE BRINQUEDOS LTDA-EPP

Lote	Item	Produto/Serviço	Marca	Modelo	Unidade	Quantidade	Preço	Preço total
1	2	<p>PARQUE COLORIDO MODELO B Parque Infantil Colorido com estrutura principal confeccionada com colunas em alumínio em formato de "L" com 11x11cm cada lado com 3 reforços internos e com 1" (polegada) de largura, com cantos ovalizados, espessura das paredes 3mm e pintura com tinta a pó de poliéster marrom;</p> <p>1 Plataforma de 1,00x1,00m confeccionada em tábuas tipo assoalho de madeira plástica com cobertura superior em plástico rotomoldado, em formato de pirâmide quadrada, medindo 1,26mx1,26m;</p> <p>1 Plataforma de 1,00x1,00m confeccionada em tábuas tipo assoalho de madeira plástica com cobertura superior em plástico rotomoldado, em formato de pirâmide quadrada, com altura do patamar 1,20mt medindo 1,26mx1,26m</p> <p>1 Conjunto 02 balanços com 01 assento em plástico rotomoldado, 01 assento cadeirinha de bebe em plástico duplo com cinto de segurança correntes de Elo Curto com 1520 mm de comprimento. Estrutura de aço tubular de diâmetro de 42,6mm com parede de 2,00mm.</p> <p>1 Rampa de cordas com estrutura tubular de aço, com diâmetro de 42,60mm e 31,75mm e parede de 2,00mm. Corda de nylon de diâmetro 14,00mm e uniões em plástico injetado;</p> <p>1 Tobogã em plástico rotomoldado, 2 curvas com 90° x 80mm de diâmetro, fixado a torre com painel de plástico rotomoldado e ao piso com seção de saída dupla em plástico rotomoldado</p> <p>1 Escorregador reto duplo em PLÁSTICO ROTOMOLDADO, seção de deslizamento com 2600mm x 920mm de largura.</p> <p>2 Guarda corpo com estrutura tubular de aço com diâmetro de 25,4mm x parede de 1,55mm, com barras verticais de diâmetro 12,7mm. Altura após montagem de 800mm.</p> <p>1 Tubo horizontal em plástico rotomoldado medindo 1,60m de compr. X 0,80 m de diâmetro;</p> <p>1 Escada em plástico rotomoldado duplo com 5 degraus, medindo 1000 mm de comprimento x 600mm de largura, corrimãos em aço tubular retangular de 30mm X 70mm com parede de 1,25mm;</p> <p>Com apresentação de catalogo ilustrativo com planta baixa.</p> <p>- Área Aprox. Necessária para cada un. 94m²</p>	Krenke	KAL 200	UN	4,00	19.300,00	77.200,00
1	4	<p>PARQUE COLORIDO MODELO D Parque Infantil Colorido com estrutura principal confeccionada com colunas em alumínio em formato de "L" com 11x11cm cada lado com 3 reforços internos e com 1" (polegada) de largura, com cantos ovalizados, espessura das paredes 3mm e pintura com tinta a pó de poliéster marrom;</p> <p>1 Plataforma de 1,00x1,00m confeccionada em tábuas tipo assoalho de madeira plástica e cobertura em plástico rotomoldado estilo pirâmide quadrada de 1,26x1,26m</p> <p>1 Plataforma de 1,00x1,00m confeccionada em tábuas tipo assoalho de madeira plástica com altura de 1,10mt sem cobertura</p> <p>1 Fechamento em plástico rotomoldado</p> <p>1 Escorregador curvo 2m em PLÁSTICO ROTOMOLDADO, 2,00m</p> <p>1 Queijo decorativo em plástico rotomoldado com 8 folhas e suporte de fixação em alumínio.</p> <p>1 Escorregador reto duplo em PLÁSTICO ROTOMOLDADO, seção de deslizamento com 2600mm x 920mm de largura.</p> <p>2 Portal em plástico rotomoldado</p> <p>1 Escada em plástico rotomoldado duplo com 5 degraus, medindo 1000 mm de comprimento x 600mm de largura, corrimãos em aço tubular retangular de 30mm X 70mm com parede de 1,25mm;</p> <p>1 Escorregador reto em plástico rotomoldado, seção de deslizamento com 3m x 530mm de largura; com proteção e paga mão em plástico rotomoldado;</p> <p>- Área Aprox. Necessária para cada un. 85m²</p>	Krenke	KAL 202	UN	4,00	17.810,00	71.240,00
TOTAL								148.440,00

METALÚRGICA LAMB EIRELI - ME

Lote	Item	Produto/Serviço	Marca	Modelo	Unidade	Quantidade	Preço	Preço total
1	3	<p>PARQUE COLORIDO MODELO C Parque Infantil Colorido com estrutura principal confeccionada com colunas em alumínio em formato de "L" com 11x11cm cada lado com 3 reforços internos e com 1" (polegada) de largura, com cantos ovalizados, espessura das paredes 3mm e pintura com tinta a pó de poliéster marrom;</p> <p>1 Plataformas medindo 1,01 x1,01m, altura de 1,10m, estrutura metálica cantoneira galvanizada a fogo medindo 3x8cm espessura 1,5mm, confeccionado com deck de madeira plástica 13x3cm com acabamento externo de polipropileno pigmentado na cor itaúba, cobertura superior em plástico rotomoldado, parede dupla em formato de pirâmide quadrada, medindo 1,26mx1,26m</p> <p>1 Plataformas medindo 1,01 x1,01m, altura de 0,80m, estrutura metálica cantoneira galvanizada a fogo medindo 3x8cm espessura 1,5mm, confeccionado com deck de madeira plástica 13x3cm com acabamento externo de polipropileno pigmentado na cor itaúba, cobertura superior em plástico rotomoldado, parede dupla em formato de pirâmide quadrada, medindo 1,26mx1,26m</p> <p>1 Estrutura de balanço em colunas de alumínio com 02 assentos cadeirinha de bebe em plástico duplo com cinto de segurança Estrutura superior de aço tubular de diâmetro 42,6mm com parede de 2mm;</p> <p>1 Escada em plástico rotomoldado duplo com 3 degraus, medindo 0,80 em de comprimento x 600mm de largura, corrimãos em aço tubular retangular de 30mm X 70mm com parede de 1,25mm;</p> <p>1 Escorregador curvo 2m em PLÁSTICO ROTOMOLDADO, 2,00m</p> <p>1 Escorregador reto em fibra de vidro, seção de deslizamento com 1,5m x 530mm de largura;</p> <p>1 Tubo curvado em plástico rotomoldado 90 graus medindo 1,82m de comprimento x 75cm de diâmetro de abertura fixado sob abas em plástico rotomoldado</p> <p>2 Fechamentos em plástico rotomoldado</p> <p>Rampa de escalada rotomoldado.</p> <p>- Área Aprox. Necessária para cada un. 85m²</p>	Academia KIDS	SUPREME	UN	4,00	16.135,00	64.540,00
TOTAL								64.540,00

ROTOFABRIL PRODUTOS E SERVIÇOS DE ROTOMOLDAGEM LTDA									
Lote	Item	Produto/Serviço	Marca	Modelo	Unidade	Quantidade	Preço	Preço total	
1	1	<p>PARQUE COLORIDO MODELO A Parque Infantil Colorido com estrutura principal confeccionada com colunas em alumínio em formato de "L" com 11x11cm cada lado com 3 reforços internos e com 1" (polegada) de largura, com cantos ovalizados, espessura das paredes 3mm e pintura com tinta a pó de poliéster marrom 5 Plataformas confeccionadas em madeira plástica, estruturada com cantoneira metálica estrutura 1,05x1,05m, cantoneira 4cm galvanizado e pintado. Coberturas em plástico rotomoldado estilo pirâmide de 1,26x1,26m, com 4 lados, tendo em cada lado 12 vincos na vertical de aproximadamente 5cm de profundidade cada para escoar a água da chuva</p> <p>1 Escorregador curvo em EM PLÁSTICO ROTOMOLDADO com seção de deslizamento com 3000mm X 490mm de largura; 1 Jogo da velha composto por 9 cilindros em plástico rotomoldado colorido, com de letras "X" e "O" na cor preta;</p> <p>1 Tubo curvado em plástico rotomoldado 90 graus medindo 1,82m de comprimento x 75cm de diâmetro de abertura;</p> <p>1 Escada com 6 degraus, dimensão aproximada de 1850 mm de comprimento x 600mm de largura em polietileno rotomoldado parede dupla cor colorido; Corrimão (Guarda corpo) em aço tubular galvanizado e com pintura eletrostática com diâmetro de 25,40mm e espessura de 1,95mm;</p> <p>1 Conjunto 02 balanços, Estrutura colunas de alumínio com 02 assentos em plástico rotomoldado duplo. Estrutura superior de aço tubular de diâmetro 42,6mm com parede de 2mm.</p> <p>2 Guarda corpo dimensão 870mm x 770mm em polietileno rotomoldado parede dupla cor colorido.</p> <p>1 Passarela curvada para baixo com estrutura tubular de aço, com diâmetro de 31,75mm e parede de 2,00mm, barras verticais de diâmetro 9,525mm. Medindo 1950mm de comprimento x 940mm de largura e altura de 800mm. Assoalho em madeira plástica com travessas de itaúba.</p> <p>1 Escada curvada com arco de 2560mm de comprimento x 630mm de largura. Estrutura tubular em aço galvanizado de diâmetro 31,75mm, parede 2mm, 7 degraus de diâmetro 25,4mm com parede de 2,00mm.</p> <p>1 Tobogã em plástico rotomoldado, com 2600mm de comprimento x 760mm de diâmetro (aproximado), fixado a torre com painel de plástico rotomoldado e ao piso com seção de saída em plástico rotomoldado.</p> <p>1 Passarela reta com estrutura tubular de aço, com diâmetro de 31,75mm e parede de 2,00mm, barras verticais de diâmetro 9,525mm. Medindo 1950mm de comprimento x 940mm de largura e altura de 800mm. Assoalho em madeira plástica com travessas de itaúba.</p> <p>1 Escorregador caracol EM PLÁSTICO ROTOMOLDADO, seção de deslizamento com 1500mm x 540mm de largura. 01 deck auxiliar em madeira de plástico com medidas de 1000x1000mm. 02 guarda corpos EM OPLÁSTICO ROTOMOLDADO, com altura de 670mm (necessário mínimo 800mm)</p> <p>1 Escorregador reto em plástico rotomoldado, seção de deslizamento com 2700mm x 530mm de largura.</p> <p>1 Tubo horizontal em plástico rotomoldado medindo 1,60 metros de comprimento X 80cm de abertura</p> <p>1 Rampa de cordas com estrutura tubular de aço, com diâmetro de 42,60mm e 31,75mm e parede de 2,00mm. Corda de nylon de diâmetro 14,00mm e uniões em plástico injetado.</p> <p>1 Cano escalada com estrutura de aço tubular de diâmetro 31,75mm com parede de 2,00mm, 05 degraus em aço diâmetro de 25,4mm e parede de 1,55mm intercalados</p> <p>1 Escorregador reto duplo EM PLÁSTICO ROTOMOLDADO, seção de deslizamento com 2700mm x 920mm de largura.</p> <p>- Área Aprox. Necessária para cada un. 150m²</p>	URSSUS PLAY	M-28	UN	2,00	39.400,00	78.800,00	
TOTAL								78.800,00	

Santo Antonio do Sudoeste, Estado do Paraná, em 22/01/2020.

ELIANE BRUM

Pregoeira

Publicado por:

Eliane Brum

Código Identificador:2D15C6D9

MUNICIPIO DE SANTO ANTONIO DO SUDOESTE
EDITAL DE RESULTADO E ADJUDICAÇÃO

A pregoeira ELIANE BRUM, designada pela Portaria nº 20286/2019, com base na Lei Federal nº 8.666/93 e legislação complementar, torna público o resultado e adjudicação da Licitação:

MODALIDADE: PREGÃO PRESENCIAL Nº 03/2020 - Processo nº 9/2020

Objeto: Contratação de empresa para aquisição de licença de uso de tecnologia educacional com jogos pedagógicos, vídeos, objetos educacionais digitais para Educação Infantil, Ensino Fundamental e Educação de Jovens e Adultos, incluindo formação pedagógica para docentes da rede municipal de ensino.

CRITÉRIO DE JULGAMENTO DAS PROPOSTAS: Menor Preço, Por lote

FUNDAMENTAÇÃO LEGAL: Lei Federal nº. 10.520, de 17 de julho de 2002; Decreto Municipal nº. 2.317/2006 de 26 de maio de 2006, aplicando-se no que couberem, as disposições contidas na Lei Federal nº. 8.666, de 21 de junho de 1993, Lei Complementar nº 123/2006 alterada pela Lei Federal nº 147/2014 e legislação complementar.

EMPRESA VENCEDORA

Arka Produções Digitais Ltda - ME									
Lote	Item	Produto/Serviço	Marca	Modelo	Unidade	Quantidade	Preço	Preço total	
1	1	LICENÇA DE USO DE SISTEMAS, de tecnologia educacional, contendo jogos pedagógicos, vídeos, objetos educacionais digitais para Educação Infantil, Ensino Fundamental e Educação de Jovens e Adultos, da rede municipal de ensino	Soluções Sem Fronteiras: Sabichinhos, ABC Digital, Aprendiz Digital		SERV	12,00	22.000,00	264.000,00	
1	2	FORMAÇÃO DE DOCENTES, com capacitação pedagógica para planejamento de de atividades curriculares	Soluções Sem Fronteiras		SERV	200,00	650,00	130.000,00	
TOTAL								394.000,00	

Santo Antonio do Sudoeste- PR, em 22 de janeiro de 2020.

ELIANE BRUM

Pregoeira

Publicado por:

Eliane Brum

Código Identificador:6BF826B2

MUNICIPIO DE SANTO ANTONIO DO SUDOESTE
TERMO DE HOMOLOGAÇÃO

PREGÃO PRESENCIAL Nº 01/2020 - Processo nº 2/2020

OBJETO: contratação de empresa com profissionais qualificados para ministrar curso de Formação Continuada para os professores da Rede Municipal de Ensino, assessoria e acompanhamento dos resultados e avanços, durante o ano, emitindo certificação com carga horária de 80 horas anuais, divididos em momentos a combinar data com a Secretaria Municipal de Educação, para o ano de 2020



Município de Santo Antonio do Sudoeste

Estado Do Paraná

TERMO DE HOMOLOGAÇÃO

PREGÃO PRESENCIAL Nº 02/2020 - Processo nº 4/2020

OBJETO: Aquisição de parques infantis com módulos para instalação em Escolas e Centros de Educação Infantil do município

CRITÉRIO DE JULGAMENTO DAS PROPOSTAS: Menor Preço, Por item

FUNDAMENTAÇÃO LEGAL: Lei Federal nº. 10.520, de 17 de julho de 2002; Decreto Municipal nº. 2.317/2006 de 26 de maio de 2006, aplicando-se no que couberem, as disposições contidas na Lei Federal nº. 8.666, de 21 de junho de 1993, Lei Complementar nº 123/2006 alterada pela Lei Federal nº 147/2014 e legislação complementar.

EMPRESA VENCEDORA – preço por ITEM

Brinqbel Industria e Comércio de Brinquedos Ltda-EPP								
Lote	Item	Produto/Serviço	Marca	Modelo	Unidad e	Quantidade	Preço	Preço total
1	2	<p>PARQUE COLORIDO MODELO B Parque Infantil Colorido com estrutura principal confeccionada com colunas em alumínio em formato de "L" com 11x11cm cada lado com 3 reforços internos e com 1" (polegada) de largura, com cantos ovalizados, espessura das paredes 3mm e pintura com tinta a pó de poliéster marrom;</p> <p>1 Plataforma de 1,00x1,00m confeccionada em tábuas tipo assoalho de madeira plástica com cobertura superior em plástico rotomoldado, em formato de pirâmide quadrada, medindo 1,26mx1,26m;</p> <p>1Plataforma de 1,00x1,00m confeccionada em tábuas tipo assoalho de madeira plástica com cobertura superior em plástico rotomoldado, em formato de pirâmide quadrada, com altura do patamar 1,20mt medindo 1,26mx1,26m</p> <p>1 Conjunto 02 balanços com 01 assento em plástico rotomoldado, 01</p>	Krenke	KAL 200	UN	4,00	19.300,00	77.200,00



Município de Santo Antonio do Sudoeste

Estado Do Paraná

	<p>assento cadeirinha de bebe em plástico duplo com cinto de segurança correntes de Elo Curto com 1520 mm de comprimento. Estrutura de aço tubular de diâmetro de 42,6mm com parede de 2,00mm.</p> <p>1 Rampa de cordas com estrutura tubular de aço, com diâmetro de 42,60mm e 31,75mm e parede de 2,00mm. Corda de nylon de diâmetro 14,00mm e uniões em plástico injetado;</p> <p>1 Tobogã em plástico rotomoldado, 2 curvas com 90° x 80mm de diâmetro, fixado a torre com painel de plástico rotomoldado e ao piso com seção de saída dupla em plástico rotomoldado</p> <p>1 Escorregador reto duplo em PLÁSTICO ROTOMOLDADO, seção de deslizamento com 2600mm x 920mm de largura.</p> <p>2 Guarda corpo com estrutura tubular de aço com diâmetro de 25,4mm x parede de 1,55mm, com barras verticais de diâmetro 12,7mm. Altura após montagem de 800mm.</p> <p>1Tubo horizontal em plástico rotomoldado medindo 1,60m de compr. X 0,80 m de diâmetro;</p> <p>1Escada em plástico rotomoldado duplo com 5 degraus, medindo 1000 mm de comprimento x 600mm de largura, corrimãos em aço tubular retangular de 30mm X 70mm com parede de 1,25mm;</p>					
--	---	--	--	--	--	--



Município de Santo Antonio do Sudoeste

Estado Do Paraná

		Com apresentação de catalogo ilustrativo com planta baixa. - Área Aprox. Necessária para cada un. 94m ²						
1	4	<p>PARQUE COLORIDO MODELO D Parque Infantil Colorido com estrutura principal confeccionada com colunas em alumínio em formato de "L" com 11x11cm cada lado com 3 reforços internos e com 1" (polegada) de largura, com cantos ovalizados, espessura das paredes 3mm e pintura com tinta a pó de poliester marrom;</p> <p>1 Plataforma de 1,00x1,00m confeccionada em tábuas tipo assoalho de madeira plástica e cobertura em plástico rotomoldado estilo pirâmide quadrada de 1,26x1,26m</p> <p>1Plataforma de 1,00x1,00m confeccionada em tábuas tipo assoalho de madeira plástica com altura de 1,10mt sem cobertura</p> <p>1Fechamento em plástico rotomoldado</p> <p>1Escorregador curvo 2m em PLÁSTICO ROTOMOLDADO, 2,00m</p> <p>1Coqueiro decorativo em plástico rotomoldado com 8 folhas e suporte de fixação em alumínio.</p> <p>1Escorregador reto duplo em PLÁSTICO ROTOMOLDADO, seção de deslizamento com 2600mm x 920mm de largura.</p> <p>2Portal em plástico rotomoldado</p>	Krenke	KAL 202	UN	4,00	17.810,00	71.240,00



Município de Santo Antonio do Sudoeste

Estado Do Paraná

		<p>1Escada em plástico rotomoldado duplo com 5 degraus, medindo 1000 mm de comprimento x 600mm de largura, corrimãos em aço tubular retangular de 30mm X 70mm com parede de 1,25mm;</p> <p>1Escorregador reto em plástico rotomoldado, seção de deslizamento com 3m x 530mm de largura; com proteção e paga mão em plástico rotomoldado;</p> <p>- Área Aprox. Necessária para cada un. 85m²04UNI20.300,00 83.200,00</p>						
TOTAL								148.440,00
Metalúrgica Lamb EIRELI - ME								
Lote	Item	Produto/Serviço	Marca	Modelo	Unidade	Quantidade	Preço	Preço total
1	3	<p>PARQUE COLORIDO MODELO C Parque Infantil Colorido com estrutura principal confeccionada com colunas em alumínio em formato de "L" com 11x11cm cada lado com 3 reforços internos e com 1" (polegada) de largura, com cantos ovalizados, espessura das paredes 3mm e pintura com tinta a pó de poliéster marrom;</p> <p>1Plataformas medindo 1,01 x1,01m, altura de 1,10m, estrutura metálica cantoneira galvanizada a fogo medindo 3x8cm espessura 1,5mm, confeccionado com deck de madeira plástica 13x3cm com acabamento externo de polipropileno pigmentado na cor itaúba, cobertura superior em plástico rotomoldado, parede dupla em formato de pirâmide quadrada, medindo</p>	Academia KIDS	SUPREME	UN	4,00	16.135,00	64.540,00



Município de Santo Antonio do Sudoeste

Estado Do Paraná

	<p>1,26mx1,26m</p> <p>1Plataformas medindo 1,01 x1,01m, altura de 0,80m, estrutura metálica cantoneira galvanizada a fogo medindo 3x8cm espessura 1,5mm, confeccionado com deck de madeira plástica 13x3cm com acabamento externo de polipropileno pigmentado na cor itaúba, cobertura superior em plástico rotomoldado, parede dupla em formato de pirâmide quadrada, medindo 1,26mx1,26m</p> <p>1 Estrutura de balanço em colunas de alumínio com 02 assentos cadeirinha de bebe em plástico duplo com cinto de segurança Estrutura superior de aço tubular de diâmetro 42,6mm com parede de 2mm;</p> <p>1 Escada em plástico rotomoldado duplo com 3 degraus, medindo 0,80 cm de comprimento x 600mm de largura, corrimãos em aço tubular retangular de 30mm X 70mm com parede de 1,25mm;</p> <p>1 Escorregador curvo 2m em PLÁSTICO ROTOMOLDADO, 2,00m</p> <p>1 Escorregador reto em fibra de vidro, seção de deslizamento com 1,5m x 530mm de largura;</p> <p>1Tubo curvado em plástico rotomoldado 90 graus medindo 1,82m de comprimento x 75cm de diâmetro de abertura fixado sob abas em plástico</p>					
--	---	--	--	--	--	--



Município de Santo Antonio do Sudoeste

Estado Do Paraná

		rotomoldado						
		2 Fechamentos em plástico rotomoldado						
		1Rampa de escada rotomoldado.						
		- Área Aprox. Necessária para cada un. 85m²						
TOTAL								64.540,00
ROTOFABRIL PRODUTOS E SERVIÇOS DE ROTOMOLDAGEM LTDA								
Lote	Item	Produto/Serviço	Marca	Modelo	Unidade	Quantidade	Preço	Preço total
1	1	<p>PARQUE COLORIDO MODELO A Parque Infantil Colorido com estrutura principal confeccionada com colunas em alumínio em formato de "L" com 11x11cm cada lado com 3 reforços internos e com 1" (polegada) de largura, com cantos ovalizados, espessura das paredes 3mm e pintura com tinta a pó de poliéster marrom</p> <p>5 Plataformas confeccionadas em madeira plástica, estruturada com cantoneira metálica estrutura 1,05x1,05m, cantoneira 4cm galvanizado e pintado. Coberturas em plástico rotomoldado estilo pirâmide de 1,26x1,26m, com 4 lados, tendo em cada lado 12 vincos na vertical de aproximadamente 5cm de profundidade cada para escoar a água da chuva</p> <p>1 Escorregador curvo em EM PLÁSTICO ROTOMOLDADO com seção de deslizamento com 3000mm X 490mm de largura; 1 Jogo da velha composto por 9 cilindros em plástico rotomoldado colorido, com de letras "X" e "O" na cor preta;</p>	URSSUS PLAY	M-28	UN	2,00	39.400,00	78.800,00



Município de Santo Antonio do Sudoeste

Estado Do Paraná

	<p>1 Tubo curvado em plástico rotomoldado 90 graus medindo 1,82m de comprimento x 75cm de diâmetro de abertura;</p> <p>1 Escada com 6 degraus, dimensão aproximada de 1850 mm de comprimento x 600mm de largura em polietileno rotomoldado parede dupla cor colorido; Corrimão (Guarda corpo) em aço tubular galvanizado e com pintura eletrostática com diâmetro de 25,40mm e espessura de 1,95mm;</p> <p>1 Conjunto 02 balanços, Estrutura colunas de alumínio com 02 assentos em plástico rotomoldado duplo. Estrutura superior de aço tubular de diâmetro 42,6mm com parede de 2mm.</p> <p>2 Guarda corpo dimensão 870mm x 770mm em polietileno rotomoldado parede dupla cor colorido.</p> <p>1 Passarela curvada para baixo com estrutura tubular de aço, com diâmetro de 31,75mm e parede de 2,00mm, barras verticais de diâmetro 9,525mm. Medindo 1950mm de comprimento x 940mm de largura e altura de 800mm. Assoalho em madeira plástica com travessas de itaúba.</p> <p>1 Escada curvada com arco de 2560mm de comprimento x 630mm de largura. Estrutura tubular em aço galvanizado de diâmetro 31,75mm, parede 2mm, 7 degraus de diâmetro</p>					
--	--	--	--	--	--	--



Município de Santo Antonio do Sudoeste

Estado Do Paraná

	<p>25,4mm com parede de 2,00mm.</p> <p>1 Tobogã em plástico rotomoldado, com 2600mm de comprimento x 760mm de diâmetro (aproximado), fixado a torre com painel de plástico rotomoldado e ao piso com seção de saída em plástico rotomoldado.</p> <p>1 Passarela reta com estrutura tubular de aço, com diâmetro de 31,75mm e parede de 2,00mm, barras verticais de diâmetro 9,525mm. Medindo 1950mm de comprimento x 940mm de largura e altura de 800mm. Assoalho em madeira plástica com travessas de itaúba.</p> <p>1 Escorregador caracol EM PLASTICO ROTOMOLDADO, seção de deslizamento com 1500mm x 540mm de largura. 01 deck auxiliar em madeira de plastica com medidas de 1000x1000mm. 02 guarda corpos EM OPLÁSTICO ROTOMOLDADO, com altura de 670mm (necessário mínimo 800mm)</p> <p>1 Escorregador reto em plástico rotomoldado, seção de deslizamento com 2700mm x 530mm de largura.</p> <p>1 Tubo horizontal em plástico rotomoldado medindo 1,60 metros de comprimento X 80cm de abertura</p> <p>1 Rampa de cordas com estrutura tubular de aço, com diâmetro de 42,60mm e 31,75mm e parede</p>					
--	---	--	--	--	--	--



Município de Santo Antonio do Sudoeste

Estado Do Paraná

	<p>de 2,00mm. Corda de nylon de diâmetro 14,00mm e uniões em plástico injetado.</p> <p>1 Cano escalada com estrutura de aço tubular de diâmetro 31,75mm com parede de 2,00mm, 05 degraus em aço diâmetro de 25,4mm e parede de 1,55mm intercalados</p> <p>1 . Escorregador reto duplo EM PLASTICO ROTOMOLDADO, seção de deslizamento com 2700mm x 920mm de largura.</p> <p>- Área Aprox. Necessária para cada un. 150m²</p>							
TOTAL							78.800,00	

Homologo a presente licitação,

Santo Antonio do Sudoeste - PR, em 22 de janeiro de 2020.

ZELIRIO PERON FERRARI
 Prefeito Municipal

INSTITUIÇÃO DE PUBLICAÇÃO DATA: 25/01/2020 JORNAL: Tribuna Regional Nº: 1658 Parte: parte de licitação

INSTITUIÇÃO DE PUBLICAÇÃO DATA: 24/01/2020 JORNAL: AMP Nº: 2939 Parte: parte de licitação

ESTADO DO PARANÁ - PREFEITURA MUNICIPAL DE SANTO ANTONIO DO SUDOESTE
TERMO DE HOMOLOGAÇÃO - PREGÃO PRESENCIAL Nº 02/2020 - Processo nº 4/2020

OBJETO: Aquisição de parques infantis com módulos para instalação em Escolas e Centros de Educação Infantil do município

CRITÉRIO DE JULGAMENTO DAS PROPOSTAS: Menor Preço, Por item

FUNDEAMENTO LEGAL: Lei Federal nº. 10.520, de 17 de julho de 2002; Decreto Municipal nº. 2.317/2006 de 26 de maio de 2006, aplicando-se no que couberem, as disposições contidas na Lei Federal nº. 8.666, de 21 de junho de 1993, Lei Complementar nº 123/2006 alterada pela Lei Federal nº 147/2014 e legislação complementar.

EMPRESA VENCEDORA - preço por ITEM

Briquetes Indústria e Comércio de Brinquedos Ltda-EPP

Brinquetes Indústria e Comércio de Brinquedos Ltda-EPP

Lote Item Produto/Serviço Marca Modelo Unidade Quantidade Preço Preço total

1 2 PARQUE COLORIDO MODELO B Parque Infantil Colorido com estrutura principal confeccionada com colunas em alumínio em formato de "L" com 11x11cm cada lado com 3 reforços internos e com 1" (polegada) de largura, com cantos ovalizados, espessura das paredes 3mm e pintura com tinta a pó de poliéster marrom;

1 Plataforma de 1,00x1,00m confeccionada em tábuas tipo assoalho de madeira plástica com cobertura superior em plástico rotomoldado, em formato de pirâmide quadrada, medindo 1,26mx1,26m;

1 Plataforma de 1,00x1,00m confeccionada em tábuas tipo assoalho de madeira plástica com cobertura superior em plástico rotomoldado, em formato de pirâmide quadrada, com altura do patanjar 1,20m medindo 1,26mx1,26m;

1 Conjunto 02 balanços com 01 assento em plástico rotomoldado, 01 assento cadeirinha de bebê em plástico duplo com cinto de segurança corretivo de Elo Curto com 1520 mm de comprimento. Estrutura de aço tubular de diâmetro de 42,6mm com parede de 2,00mm;

1 Rampa de cordas com estrutura tubular de aço, com diâmetro de 42,60mm e 31,75mm e parede de 2,00mm. Corda de nylon de diâmetro 14,00mm e uniões em plástico injetado;

1 Tobogã em plástico rotomoldado, 2 curvas com 90° x 80mm de diâmetro, fixado a torre com painel de plástico rotomoldado e ao piso com seção de saída dupla em plástico rotomoldado;

1 Escorregador reto duplo em PLÁSTICO ROTOMOLDADO, seção de deslizamento com 2600mm x 920mm de largura;

2 Guarda corpo com estrutura tubular de aço com diâmetro de 25,4mm x parede de 1,55mm, com barras verticais de diâmetro 12,7mm. Altura após montagem de 800mm;

1 Tubo horizontal em plástico rotomoldado medindo 1,00m de compr. X 0,80 m de diâmetro;

1 Escada em plástico rotomoldado duplo com 5 degraus, medindo 1000 mm de comprimento x 800mm de largura, corrimão em aço tubular retangular de 30mm X 70mm com parede de 1,25mm;

Com apresentação de catálogo ilustrativo com planta baixa.

- Área Aprox. Necessária para cada un. 94m²

1 4 PARQUE COLORIDO MODELO D Parque Infantil Colorido com estrutura principal confeccionada com colunas em alumínio em formato de "L" com 11x11cm cada lado com 3 reforços internos e com 1" (polegada) de largura, com cantos ovalizados, espessura das paredes 3mm e pintura com tinta a pó de poliéster marrom;

1 Plataforma de 1,00x1,00m confeccionada em tábuas tipo assoalho de madeira plástica e cobertura em plástico rotomoldado estilo pirâmide quadrada de 1,26x1,26m;

1 Plataforma de 1,00x1,00m confeccionada em tábuas tipo assoalho de madeira plástica com altura de 1,10m sem cobertura

1 Fechamento em plástico rotomoldado

1 Escorregador curvo 2m em PLÁSTICO ROTOMOLDADO, 2,00m

1 Coque decorativo em plástico rotomoldado com 8 folhas e suporte de fixação em alumínio.

1 Escorregador reto duplo em PLÁSTICO ROTOMOLDADO, seção de deslizamento com 2600mm x 920mm de largura.

2 Portal em plástico rotomoldado

1 Escada em plástico rotomoldado duplo com 5 degraus, medindo 1000 mm de comprimento x 800mm de largura, corrimão em aço tubular retangular de 30mm X 70mm com parede de 1,25mm;

1 Escorregador reto em plástico rotomoldado, seção de deslizamento com 3m x 530mm de largura, com proteção e pega mão em plástico rotomoldado;

- Área Aprox. Necessária para cada un. 85m² UN120.300.0083.200,00

TOTAL 148.440,00

Metalúrgica Lamb EIRELI - ME

Lote Item Produto/Serviço Marca Modelo Unidade Quantidade Preço Preço total

1 3 PARQUE COLORIDO MODELO C Parque Infantil Colorido com estrutura principal confeccionada com colunas em alumínio em formato de "L" com 11x11cm cada lado com 3 reforços internos e com 1" (polegada) de largura, com cantos ovalizados, espessura das paredes 3mm e pintura com tinta a pó de poliéster marrom;

1 Plataformas medindo 1,01 x 1,01m, altura de 1,10m, estrutura metálica cantoneira galvanizada a fogo medindo 3x8cm espessura 1,5mm, confeccionado com deck de madeira plástica 13x3cm com acabamento externo de polipropileno pigmentado na cor itaúba, cobertura superior em plástico rotomoldado, parede dupla em formato de pirâmide quadrada, medindo 1,26mx1,26m;

1 Plataformas medindo 1,01 x 1,01m, altura de 0,80m, estrutura metálica cantoneira galvanizada a fogo medindo 3x8cm espessura 1,5mm,

confeccionado com deck de madeira plástica 13x3cm com acabamento externo de polipropileno pigmentado na cor itaúba, cobertura superior em plástico rotomoldado, parede dupla em formato de pirâmide quadrada, medindo 1,26mx1,26m;

1 Estrutura de balanço em colunas de alumínio com 02 assentos cadeirinha de bebê em plástico duplo com cinto de segurança Estrutura superior de aço tubular de diâmetro 42,6mm com parede de 2mm;

1 Escada em plástico rotomoldado duplo com 3 degraus, medindo 0,80 cm de comprimento x 800mm de largura, corrimão em aço tubular retangular de 30mm X 70mm com parede de 1,25mm;

1 Escorregador curvo 2m em PLÁSTICO ROTOMOLDADO, 2,00m

1 Escorregador reto em fibra de vidro, seção de deslizamento com 1,5m x 530mm de largura, 1 Tubo curvado em plástico rotomoldado 90 graus medindo 1,82m de comprimento x 75cm de diâmetro de abertura fixado sob abas em plástico rotomoldado

2 Fechamentos em plástico rotomoldado

1 Rampa de escadaria rotomoldado.

- Área Aprox. Necessária para cada un. 85m²

TOTAL 64.540,00

ROTOFABRIL PRODUTOS E SERVIÇOS DE ROTOMOLDAGEM LTDA

Lote Item Produto/Serviço Marca Modelo Unidade Quantidade Preço Preço total

1 1 PARQUE COLORIDO MODELO A Parque Infantil Colorido com estrutura principal confeccionada com colunas em alumínio em formato de "L" com 11x11cm cada lado com 3 reforços internos e com 1" (polegada) de largura, com cantos ovalizados, espessura das paredes 3mm e pintura com tinta a pó de poliéster marrom;

5 Plataformas confeccionadas em madeira plástica, estruturada com cantoneira metálica estrutura 1,05x1,05m, cantoneira 4cm galvanizado e pintado. Coberturas em plástico rotomoldado estilo pirâmide de 1,26x1,26m, com 4 lados, tendo em cada lado 12 vãos na vertical de aproximadamente 5cm de profundidade cada para escoar a água da chuva

1 Escorregador curvo em EM PLÁSTICO ROTOMOLDADO com seção de deslizamento com 3000mm X 490mm de largura; 1 Jogo de valha composto por 9 cilindros em plástico rotomoldado colorido, com as letras "X" e "O" na cor prata

1 Tubo curvado em plástico rotomoldado 90 graus medindo 1,82m de comprimento x 75cm de diâmetro de abertura;

1 Escada com 5 degraus, dimensão aproximada de 1950 mm de comprimento x 800mm de largura em polietileno rotomoldado parede dupla cor colorido; Corrimão (Guarda corpo) em aço tubular galvanizado e com pintura eletrolítica com diâmetro de 25,40mm e espessura de 1,95mm;

1 Conjunto 02 balanços, Estrutura colunas de alumínio com 02 assentos em plástico rotomoldado duplo. Estrutura superior de aço tubular de diâmetro 42,6mm com parede de 2mm;

2 Guarda corpo dimensão 670mm x 770mm em polietileno rotomoldado parede dupla cor colorido

1 Passarela curvada para baixo com estrutura tubular de aço, com diâmetro de 31,75mm e parede de 2,00mm, barras verticais de diâmetro 9,525mm. Medindo 1950mm de comprimento x 940mm de largura e altura de 800mm. Assolho em madeira plástica com travessas de itaúba

1 Escada curvada com arco de 2560mm de comprimento x 630mm de largura Estrutura tubular em aço galvanizado de diâmetro 31,75mm, parede 2mm, 7 degraus de diâmetro 25,4mm com parede de 2,00mm;

1 Tobogã em plástico rotomoldado, com 2600mm de comprimento x 780mm de diâmetro (aproximado), fixado a torre com painel de plástico rotomoldado e ao piso com seção de saída em plástico rotomoldado;

1 Passarela reta com estrutura tubular de aço, com diâmetro de 31,75mm e parede de 2,00mm, barras verticais de diâmetro 9,525mm. Medindo 1950mm de comprimento x 940mm de largura e altura de 800mm. Assolho em madeira plástica com travessas de itaúba

1 Escorregador caracol EM PLÁSTICO ROTOMOLDADO, seção de deslizamento com 1500mm x 540mm de largura. 01 deck auxiliar em madeira de plástico com medidas de 1500x1000mm. 02 guarda corpos EM PLÁSTICO ROTOMOLDADO, com altura de 670mm (necessário mínimo 800mm)

1 Escorregador reto em plástico rotomoldado, seção de deslizamento com 2700mm x 530mm de largura. 1 Tubo horizontal em plástico rotomoldado medindo 1,60 metros de comprimento X 80cm de abertura

1 Rampa de cordas com estrutura tubular de aço, com diâmetro de 42,60mm e 31,75mm e parede de 2,00mm. Corda de nylon de diâmetro 14,00mm e uniões em plástico injetado.

1 Cano escadada com estrutura de aço tubular de diâmetro 31,75mm com parede de 2,00mm, 05 degraus em aço diâmetro de 25,4mm e parede de 1,55mm intercalados

1 Escorregador reto duplo EM PLÁSTICO ROTOMOLDADO, seção de deslizamento com 2700mm x 920mm de largura.

- Área Aprox. Necessária para cada un. 150m²

TOTAL 78.800,00

Lote	Item	Produto/Serviço	Marca	Modelo	Unidade	Quantidade	Preço	Preço total
		confeccionado com deck de madeira plástica 13x3cm com acabamento externo de polipropileno pigmentado na cor itaúba, cobertura superior em plástico rotomoldado, parede dupla em formato de pirâmide quadrada, medindo 1,26mx1,26m; <p>1 Estrutura de balanço em colunas de alumínio com 02 assentos cadeirinha de bebê em plástico duplo com cinto de segurança Estrutura superior de aço tubular de diâmetro 42,6mm com parede de 2mm;</p> <p>1 Escada em plástico rotomoldado duplo com 3 degraus, medindo 0,80 cm de comprimento x 800mm de largura, corrimão em aço tubular retangular de 30mm X 70mm com parede de 1,25mm;</p> <p>1 Escorregador curvo 2m em PLÁSTICO ROTOMOLDADO, 2,00m</p> <p>1 Escorregador reto em fibra de vidro, seção de deslizamento com 1,5m x 530mm de largura, 1 Tubo curvado em plástico rotomoldado 90 graus medindo 1,82m de comprimento x 75cm de diâmetro de abertura fixado sob abas em plástico rotomoldado</p> <p>2 Fechamentos em plástico rotomoldado</p> <p>1 Rampa de escadaria rotomoldado.</p> <p>- Área Aprox. Necessária para cada un. 85m²</p>						
TOTAL								84.540,00

ROTOFABRIL PRODUTOS E SERVIÇOS DE ROTOMOLDAGEM LTDA

Lote Item Produto/Serviço Marca Modelo Unidade Quantidade Preço Preço total

1 1 PARQUE COLORIDO MODELO A Parque Infantil Colorido com estrutura principal confeccionada com colunas em alumínio em formato de "L" com 11x11cm cada lado com 3 reforços internos e com 1" (polegada) de largura, com cantos ovalizados, espessura das paredes 3mm e pintura com tinta a pó de poliéster marrom;

5 Plataformas confeccionadas em madeira plástica, estruturada com cantoneira metálica estrutura 1,05x1,05m, cantoneira 4cm galvanizado e pintado. Coberturas em plástico rotomoldado estilo pirâmide de 1,26x1,26m, com 4 lados, tendo em cada lado 12 vãos na vertical de aproximadamente 5cm de profundidade cada para escoar a água da chuva

1 Escorregador curvo em EM PLÁSTICO ROTOMOLDADO com seção de deslizamento com 3000mm X 490mm de largura; 1 Jogo de valha composto por 9 cilindros em plástico rotomoldado colorido, com as letras "X" e "O" na cor prata

1 Tubo curvado em plástico rotomoldado 90 graus medindo 1,82m de comprimento x 75cm de diâmetro de abertura;

1 Escada com 5 degraus, dimensão aproximada de 1950 mm de comprimento x 800mm de largura em polietileno rotomoldado parede dupla cor colorido; Corrimão (Guarda corpo) em aço tubular galvanizado e com pintura eletrolítica com diâmetro de 25,40mm e espessura de 1,95mm;

1 Conjunto 02 balanços, Estrutura colunas de alumínio com 02 assentos em plástico rotomoldado duplo. Estrutura superior de aço tubular de diâmetro 42,6mm com parede de 2mm;

2 Guarda corpo dimensão 670mm x 770mm em polietileno rotomoldado parede dupla cor colorido

1 Passarela curvada para baixo com estrutura tubular de aço, com diâmetro de 31,75mm e parede de 2,00mm, barras verticais de diâmetro 9,525mm. Medindo 1950mm de comprimento x 940mm de largura e altura de 800mm. Assolho em madeira plástica com travessas de itaúba

1 Escada curvada com arco de 2560mm de comprimento x 630mm de largura Estrutura tubular em aço galvanizado de diâmetro 31,75mm, parede 2mm, 7 degraus de diâmetro 25,4mm com parede de 2,00mm;

1 Tobogã em plástico rotomoldado, com 2600mm de comprimento x 780mm de diâmetro (aproximado), fixado a torre com painel de plástico rotomoldado e ao piso com seção de saída em plástico rotomoldado;

1 Passarela reta com estrutura tubular de aço, com diâmetro de 31,75mm e parede de 2,00mm, barras verticais de diâmetro 9,525mm. Medindo 1950mm de comprimento x 940mm de largura e altura de 800mm. Assolho em madeira plástica com travessas de itaúba

1 Escorregador caracol EM PLÁSTICO ROTOMOLDADO, seção de deslizamento com 1500mm x 540mm de largura. 01 deck auxiliar em madeira de plástico com medidas de 1500x1000mm. 02 guarda corpos EM PLÁSTICO ROTOMOLDADO, com altura de 670mm (necessário mínimo 800mm)

1 Escorregador reto em plástico rotomoldado, seção de deslizamento com 2700mm x 530mm de largura. 1 Tubo horizontal em plástico rotomoldado medindo 1,60 metros de comprimento X 80cm de abertura

1 Rampa de cordas com estrutura tubular de aço, com diâmetro de 42,60mm e 31,75mm e parede de 2,00mm. Corda de nylon de diâmetro 14,00mm e uniões em plástico injetado.

1 Cano escadada com estrutura de aço tubular de diâmetro 31,75mm com parede de 2,00mm, 05 degraus em aço diâmetro de 25,4mm e parede de 1,55mm intercalados

1 Escorregador reto duplo EM PLÁSTICO ROTOMOLDADO, seção de deslizamento com 2700mm x 920mm de largura.

- Área Aprox. Necessária para cada un. 150m²

TOTAL 78.800,00

Homologo a presente licitação, Santo Antonio do Sudoeste - PR, em 22 de janeiro de 2020.

ZELIRIO PERON FERRARI - Prefeito Municipal



00442

CRITÉRIO DE JULGAMENTO DAS PROPOSTAS: Menor Preço, Por lote

FUNDAMENTAÇÃO LEGAL: Lei Federal nº. 10.520, de 17 de julho de 2002; Decreto Municipal nº. 2.317/2006 de 26 de maio de 2006, aplicando-se no que couberem, as disposições contidas na Lei Federal nº. 8.666, de 21 de junho de 1993, Lei Complementar nº 123/2006 alterada pela Lei Federal nº 147/2014 e legislação complementar.

EMPRESA VENCEDORA – preço por lote

CENTRO EDUCACIONAL INTEGRAÇÃO LTDA								
Lote	Item	Produto/Serviço	Marca	Modelo	Unidade	Quantidade	Preço	Preço total
1	1	Curso com a Temática Definições e conceituações em relação a equipe de gestão; - Ferramentas da coordenação pedagógica (metodologias de trabalho); - Acompanhamento e sistematização dos resultados da BNCC. Público: diretores e pedagogos da Rede Municipal.	CEI Educação		HORAS	8,00	165,62	1.324,96
1	2	Curso com a Temática Abordagens temáticas aos professores; - Formação Continuada; - Organização da equipe de planejamento Acompanhamento e sistematização dos resultados da BNCC. Público: diretores e pedagogos da Rede Municipal.	CEI Educação		HORAS	8,00	165,62	1.324,96
1	3	Curso com a Temática Planejamento da Educação Infantil conforme a BNCC; - Princípios formadores da Educação Infantil e os direitos de Aprendizagem; - A Ludicidade; as metodologias; a linguagem; experiências de aprendizagem, a partir das áreas de conhecimento. Público: professores da Educação Infantil	CEI Educação		HORAS	8,00	165,62	1.324,96
1	4	Curso com a Temática Apresentação geral da estruturação, organização e princípios da BNCC e do Referencial Curricular do Paraná para Educação os Anos Iniciais do Ensino fundamental; - Planejamento interdisciplinar, nos Anos Iniciais do Ensino Fundamental; áreas dos conhecimentos, proposta dos componentes curriculares: objeto de conhecimento e objetivos de aprendizagem - habilidades e competências; A Construção do texto oral e escrito e a ludicidade nos Anos Iniciais. Público: professores do Ensino Fundamental Anos Iniciais.	CEI Educação		HORAS	8,00	165,62	1.324,96
1	5	Curso com a Temática Definições e conceituações em relação a equipe de gestão; - Ferramentas da coordenação pedagógica (metodologias de trabalho); - Acompanhamento e sistematização dos resultados da BNCC. Público: diretores e pedagogos da Rede Municipal.	CEI Educação		HORAS	8,00	165,62	1.324,96
1	6	Curso com a Temática Abordagens temáticas aos professores; - Formação Continuada; - Organização da equipe de planejamento Acompanhamento e sistematização dos resultados da BNCC. Público: diretores e pedagogos da Rede Municipal.	CEI Educação		HORAS	8,00	165,62	1.324,96
1	7	Curso com a Temática Planejamento da Educação Infantil conforme a BNCC; - Princípios formadores da Educação Infantil e os direitos de Aprendizagem; - A Ludicidade; as metodologias; a linguagem; experiências de aprendizagem, a partir das áreas de conhecimento. Público: professores da Educação Infantil	CEI Educação		HORAS	8,00	165,62	1.324,96
1	8	Curso com a Temática Apresentação geral da estruturação, organização e princípios da BNCC e do Referencial Curricular do Paraná para Educação os Anos Iniciais do Ensino fundamental; - Planejamento interdisciplinar, nos Anos Iniciais do Ensino Fundamental; áreas dos conhecimentos, proposta dos componentes curriculares: objeto de conhecimento e objetivos de aprendizagem - habilidades e competências; A Construção do texto oral e escrito e a ludicidade nos Anos Iniciais. Público: professores do Ensino Fundamental Anos Iniciais.	CEI Educação		HORAS	8,00	165,62	1.324,96
1	9	Curso com a Temática Definições e conceituações em relação a equipe de gestão; - Ferramentas da coordenação pedagógica (metodologias de trabalho); - Acompanhamento e sistematização dos resultados da BNCC. Público: diretores e pedagogos da Rede Municipal.	CEI Educação		HORAS	8,00	165,62	1.324,96
1	10	Curso com a Temática Abordagens temáticas aos professores; - Formação Continuada; - Organização da equipe de planejamento Acompanhamento e sistematização dos resultados da BNCC. Público: diretores e pedagogos da Rede Municipal.	CEI Educação		HORAS	8,00	165,67	1.325,36
TOTAL								13.250,00

Homologo a presente licitação,

Santo Antonio do Sudoeste - PR, em 22 de janeiro de 2020.

ZELIRIO PERON FERRARI

Prefeito Municipal

Publicado por:
Eliane Brum
Código Identificador:0139BD1BMUNICÍPIO DE SANTO ANTONIO DO SUDOESTE
TERMO DE HOMOLOGAÇÃO

PREGÃO PRESENCIAL Nº 02/2020 - Processo nº 4/2020

OBJETO: Aquisição de parques infantis com módulos para instalação em Escolas e Centros de Educação Infantil do município

CRITÉRIO DE JULGAMENTO DAS PROPOSTAS: Menor Preço, Por item

FUNDAMENTAÇÃO LEGAL: Lei Federal nº. 10.520, de 17 de julho de 2002; Decreto Municipal nº. 2.317/2006 de 26 de maio de 2006, aplicando-se no que couberem, as disposições contidas na Lei Federal nº. 8.666, de 21 de junho de 1993, Lei Complementar nº 123/2006 alterada pela Lei Federal nº 147/2014 e legislação complementar.

EMPRESA VENCEDORA – preço por ITEM

Brinqel Indústria e Comércio de Brinquedos Ltda-EPP								
Lote	Item	Produto/Serviço	Marca	Modelo	Unidade	Quantidade	Preço	Preço total
1	2	PARQUE COLORIDO MODELO B Parque Infantil Colorido com estrutura principal confeccionada com colunas em alumínio em formato de "L" com 11x11cm cada lado com 3 reforços internos e com 1" (polegada) de largura, com cantos ovalizados, espessura das paredes 3mm e pintura com tinta a pó de poliéster marrom; 1 Plataforma de 1,00x1,00m confeccionada em tábuas tipo assoalho de madeira plástica com cobertura superior em plástico rotomoldado, em formato de pirâmide quadrada, medindo 1,26mx1,26m; 1 Plataforma de 1,00x1,00m confeccionada em tábuas tipo assoalho de madeira plástica com cobertura superior em plástico rotomoldado, em formato de pirâmide quadrada, com altura do patamar 1,20m medindo 1,26mx1,26m 1 Conjunto 02 balanços com 01 assento em plástico rotomoldado, 01 assento cadeirinha de bebe em plástico duplo com cinto de segurança correntes de Elo Curto com 1520 mm de comprimento. Estrutura de aço tubular de diâmetro de 42,6mm com parede de 2,00mm. 1 Rampa de cordas com estrutura tubular de aço, com diâmetro de 42,60mm e 31,75mm e parede de 2,00mm. Corda de nylon de diâmetro 14,00mm e uniões em plástico injetado; 1 Tobogã em plástico rotomoldado, 2 curvas com 90° x 80mm de diâmetro, fixado a torre com painel de plástico rotomoldado e ao piso com seção de saída dupla em plástico rotomoldado 1 Escorregador reto duplo em PLÁSTICO ROTOMOLDADO, seção de deslizamento com 2600mm x 920mm de largura. 2 Guarda corpo com estrutura tubular de aço com diâmetro de 25,4mm x parede de 1,55mm, com barras verticais de diâmetro 12,7mm. Altura após montagem de 800mm. 1Tubo horizontal em plástico rotomoldado medindo 1,60m de compr. X 0,80 m de diâmetro; 1Escada em plástico rotomoldado duplo com 5 degraus, medindo 1000 mm de comprimento x 600mm de largura, corrimãos em aço tubular retangular de 30mm X 70mm com parede de 1,25mm; Com apresentação de catalogo ilustrativo com planta baixa. - Área Aprox. Necessária para cada un. 94m²	Krenke	KAL 200	UN	4,00	19.300,00	77.200,00
1	4	PARQUE COLORIDO MODELO D Parque Infantil Colorido com estrutura principal confeccionada com colunas em alumínio em formato de "L" com 11x11cm cada lado com 3 reforços internos e com 1" (polegada) de largura, com cantos ovalizados, espessura das paredes 3mm e pintura com tinta a pó de poliéster marrom; 1 Plataforma de 1,00x1,00m confeccionada em tábuas tipo assoalho de madeira plástica e cobertura em plástico rotomoldado estilo pirâmide quadrada de 1,26x1,26m 1Plataforma de 1,00x1,00m confeccionada em tábuas tipo assoalho de madeira plástica com altura de 1,10m sem cobertura 1Fechamento em plástico rotomoldado 1Escorregador curvo 2m em PLÁSTICO ROTOMOLDADO, 2,00m 1Coqueiro decorativo em plástico rotomoldado com 8 folhas e suporte de fixação em alumínio. 1Escorregador reto duplo em PLÁSTICO ROTOMOLDADO, seção de deslizamento com 2600mm x 920mm de largura. 2Portal em plástico rotomoldado 1Escada em plástico rotomoldado duplo com 5 degraus, medindo 1000 mm de comprimento x 600mm de largura, corrimãos em aço tubular retangular de 30mm X 70mm com parede de 1,25mm; 1Escorregador reto em plástico rotomoldado, seção de deslizamento com 3m x 530mm de largura; com proteção e paga mão em plástico rotomoldado; - Área Aprox. Necessária para cada un. 85m²04UNI20.300.0083.200,00	Krenke	KAL 202	UN	4,00	17.810,00	71.240,00
TOTAL								148.440,00
Metalúrgica Lamb EIRELI - ME								
Lote	Item	Produto/Serviço	Marca	Modelo	Unidade	Quantidade	Preço	Preço total
1	3	PARQUE COLORIDO MODELO C Parque Infantil Colorido com estrutura principal confeccionada com colunas em alumínio em formato de "L" com 11x11cm cada lado com 3 reforços internos e com 1" (polegada) de largura, com cantos ovalizados, espessura das paredes 3mm e pintura com tinta a pó de poliéster marrom; 1Plataformas medindo 1,01 x1,01m, altura de 1,10m, estrutura metálica cantoneira galvanizada a fogo medindo 3x8cm espessura 1,5mm, confeccionado com deck de madeira plástica 13x3cm com acabamento externo de polipropileno pigmentado na cor itaúba, cobertura superior em plástico rotomoldado, parede dupla em formato de pirâmide quadrada, medindo 1,26mx1,26m 1Plataformas medindo 1,01 x1,01m, altura de 0,80m, estrutura metálica cantoneira galvanizada a fogo medindo 3x8cm espessura 1,5mm, confeccionado com deck de madeira plástica 13x3cm com acabamento externo de polipropileno pigmentado na cor itaúba, cobertura superior em plástico rotomoldado, parede dupla em formato de pirâmide quadrada, medindo 1,26mx1,26m 1 Estrutura de balanço em colunas de alumínio com 02 assentos cadeirinha de bebe em plástico duplo com cinto de segurança Estrutura superior de aço tubular de diâmetro 42,6mm com parede de 2mm; 1 Escada em plástico rotomoldado duplo com 3 degraus, medindo 0,80 em de comprimento x 600mm de largura, corrimãos em aço tubular retangular de 30mm X 70mm com parede de 1,25mm; 1 Escorregador curvo 2m em PLÁSTICO ROTOMOLDADO, 2,00m 1 Escorregador reto em fibra de vidro, seção de deslizamento com 1,5m x 530mm de largura; 1Tubo curvado em plástico rotomoldado 90 graus medindo 1,82m de comprimento x 75cm de diâmetro de abertura fixado sob abas em plástico rotomoldado 2 Fechamentos em plástico rotomoldado 1Rampa de escalada rotomoldado. - Área Aprox. Necessária para cada un. 85m²	Academia KIDS	SUPREME	UN	4,00	16.135,00	64.540,00
TOTAL								64.540,00

ROTOFABRIL PRODUTOS E SERVIÇOS DE ROTOMOLDAGEM LTDA								
Lote	Item	Produto/Serviço	Marca	Modelo	Unidade	Quantidade	Preço	Preço total
1	1	<p>PARQUE COLORIDO MODELO A Parque Infantil Colorido com estrutura principal confeccionada com colunas em alumínio em formato de "L" com 11x11cm cada lado com 3 reforços internos e com 1" (polegada) de largura, com cantos ovalizados, espessura das paredes 3mm e pintura com tinta a pó de poliéster marrom 5 Plataformas confeccionadas em madeira plástica, estruturada com cantoneira metálica estrutura 1,05x1,05m, cantoneira 4cm galvanizado e pintado. Coberturas em plástico rotomoldado estilo pirâmide de 1,26x1,26m, com 4 lados, tendo em cada lado 12 vincos na vertical de aproximadamente 5cm de profundidade cada para escoar a água da chuva 1 Escorregador curvo em EM PLÁSTICO ROTOMOLDADO com seção de deslizamento com 3000mm X 490mm de largura; 1 Jogo da velha composto por 9 cilindros em plástico rotomoldado colorido, com de letras "X" e "O" na cor preta; 1 Tubo curvado em plástico rotomoldado 90 graus medindo 1,82m de comprimento x 75cm de diâmetro de abertura; 1 Escada com 6 degraus, dimensão aproximada de 1850 mm de comprimento x 600mm de largura em polietileno rotomoldado parede dupla cor colorido; Corrimão (Guarda corpo) em aço tubular galvanizado e com pintura eletrostática com diâmetro de 25,40mm e espessura de 1,95mm; 1 Conjunto 02 balanços, Estrutura colunas de alumínio com 02 assentos em plástico rotomoldado duplo. Estrutura superior de aço tubular de diâmetro 42,6mm com parede de 2mm. 2 Guarda corpo dimensão 870mm x 770mm em polietileno rotomoldado parede dupla cor colorido. 1 Passarela curvada para baixo com estrutura tubular de aço, com diâmetro de 31,75mm e parede de 2,00mm, barras verticais de diâmetro 9,525mm. Medindo 1950mm de comprimento x 940mm de largura e altura de 800mm. Assoalho em madeira plástica com travessas de itaúba. 1 Escada curvada com arco de 2560mm de comprimento x 630mm de largura. Estrutura tubular em aço galvanizado de diâmetro 31,75mm, parede 2mm, 7 degraus de diâmetro 25,4mm com parede de 2,00mm. 1 Tobogã em plástico rotomoldado, com 2600mm de comprimento x 760mm de diâmetro (aproximado), fixado a torre com painel de plástico rotomoldado e ao piso com seção de saída em plástico rotomoldado. 1 Passarela reta com estrutura tubular de aço, com diâmetro de 31,75mm e parede de 2,00mm, barras verticais de diâmetro 9,525mm. Medindo 1950mm de comprimento x 940mm de largura e altura de 800mm. Assoalho em madeira plástica com travessas de itaúba. 1 Escorregador caracol EM PLASTICO ROTOMOLDADO, seção de deslizamento com 1500mm x 540mm de largura. 01 deck auxiliar em madeira de plastica com medidas de 1000x1000mm. 02 guarda corpos EM OPLASTICO ROTOMOLDADO, com altura de 670mm (necessário mínimo 800mm) 1 Escorregador reto em plástico rotomoldado, seção de deslizamento com 2700mm x 530mm de largura. 1 Tubo horizontal em plástico rotomoldado medindo 1,60 metros de comprimento X 80cm de abertura 1 Rampa de cordas com estrutura tubular de aço, com diâmetro de 42,60mm e 31,75mm e parede de 2,00mm. Corda de nylon de diâmetro 14,00mm e uniões em plástico injetado. 1 Cano escalada com estrutura de aço tubular de diâmetro 31,75mm com parede de 2,00mm, 05 degraus em aço diâmetro de 25,4mm e parede de 1,55mm intercalados 1. Escorregador reto duplo EM PLASTICO ROTOMOLDADO, seção de deslizamento com 2700mm x 920mm de largura. - Área Aprox. Necessária para cada un. 150m²</p>	URSSUS PLAY	M-28	UN	2,00	39.400,00	78.800,00
TOTAL								78.800,00

Homologo a presente licitação,

Santo Antonio do Sudoeste - PR, em 22 de janeiro de 2020.

ZELIRIO PERON FERRARI
Prefeito Municipal

Publicado por:
Eliane Brum
Código Identificador:9DFD4A0F

MUNICIPIO DE SANTO ANTONIO DO SUDOESTE
TERMO DE HOMOLOGAÇÃO

PREGÃO PRESENCIAL Nº 03/2020 - Processo nº 9/2020

OBJETO: Contratação de empresa para aquisição de licença de uso de tecnologia educacional com jogos pedagógicos, vídeos, objetos educacionais digitais para Educação Infantil, Ensino Fundamental e Educação de Jovens e Adultos, incluindo formação pedagógica para docentes da rede municipal de ensino.

CRITÉRIO DE JULGAMENTO DAS PROPOSTAS: Menor Preço, Por lote

FUNDAMENTAÇÃO LEGAL: Lei Federal nº. 10.520, de 17 de julho de 2002; Decreto Municipal nº. 2.317/2006 de 26 de maio de 2006, aplicando-se no que couberem, as disposições contidas na Lei Federal nº. 8.666, de 21 de junho de 1993, Lei Complementar nº 123/2006 alterada pela Lei Federal nº 147/2014 e legislação complementar.

EMPRESA VENCEDORA – preço por lote

Arka Produções Digitais Ltda - ME								
Lote	Item	Produto/Serviço	Marca	Modelo	Unidade	Quantidade	Preço	Preço total
1	1	LICENÇA DE USO DE SISTEMAS, de tecnologia educacional, contendo jogos pedagógicos, vídeos, objetos educacionais digitais para Educação	Sabichinhos, ABC Digital, Aprendiz Digital	Soluções Sem Fronteiras.	SERV	12,00	22.000,00	264.000,00



Município de Santo Antonio do Sudoeste

00445

Estado Do Paraná

Contrato de fornecimento n° 001/2020, que entre si celebram de um lado o MUNICÍPIO DE SANTO ANTONIO DO SUDOESTE e de outro lado BRINQBEL INDUSTRIA E COMÉRCIO DE BRINQUEDOS LTDA-EPP

Pelo presente instrumento particular que firma de um lado, o MUNICÍPIO DE SANTO ANTONIO DO SUDOESTE, estado do Paraná, com sede na Avenida Brasil, 621, centro, CEP – 85.710-000, inscrito no CNPJ/MF sob o n° 75.927.582/0001-55, neste ato representado pelo Prefeito Municipal, senhor ZELIRIO PERON FERRARI e abaixo assinado, doravante designado CONTRATANTE e de outro **BRINQBEL INDUSTRIA E COMÉRCIO DE BRINQUEDOS LTDA-EPP**, inscrita no CNPJ sob o n° 18.066.360/0001-51, com sede na cidade de Francisco Beltrão/PR, doravante designada CONTRATADA, estando as partes sujeitas as normas da Lei 8.666/93 e suas alterações subsequentes, ajustam o presente contrato em decorrência da licitação realizada através do **PREGÃO PRESENCIAL Nº 02/2020**, mediante as seguintes cláusulas e condições.

CLÁUSULA PRIMEIRA - DO OBJETO

O objeto do presente termo é Aquisição de parques infantis com módulos para instalação em Escolas e Centros de Educação Infantil do município, conforme especificações, características e quantidades abaixo:

ITENS								
Lote	Item	Código do produto/serviço	Descrição do produto/serviço	Marca do produto	Unidade de medida	Quantidade	Preço unitário	Preço total
LOTE: 001 - Lote 001	2	16487	<p>PARQUE COLORIDO MODELO B Parque Infantil Colorido com estrutura principal confeccionada com colunas em alumínio em formato de "L" com 11x11cm cada lado com 3 reforços internos e com 1" (polegada) de largura, com cantos ovalizados, espessura das paredes 3mm e pintura com tinta a pó de poliéster marrom;</p> <p>1 Plataforma de 1,00x1,00m confeccionada em tábuas tipo assoalho de madeira plástica com cobertura superior em plástico rotomoldado, em formato de pirâmide quadrada, medindo 1,26mx1,26m;</p> <p>1 Plataforma de 1,00x1,00m confeccionada em tábuas tipo assoalho de madeira plástica com cobertura superior em plástico rotomoldado, em formato de pirâmide quadrada, com altura do patamar 1,20mt medindo 1,26mx1,26m</p> <p>1 Conjunto 02 balanços com 01 assento em plástico rotomoldado, 01 assento cadeirinha de bebe em plástico duplo com cinto de segurança correntes de Elo Curto com 1520 mm de comprimento. Estrutura de aço tubular de diâmetro de 42,6mm com parede de 2,00mm.</p> <p>1 Rampa de cordas com estrutura tubular de aço, com diâmetro de 42,60mm e 31,75mm e parede de 2,00mm. Corda de nylon de diâmetro 14,00mm e uniões em plástico injetado;</p> <p>1 Tobogã em plástico rotomoldado, 2 curvas com 90° x 80mm de diâmetro, fixado a torre com painel de plástico rotomoldado e ao piso com seção de saída dupla em plástico rotomoldado</p>	Krenke	UN	4,00	19.300,00	77.200,00



00446

Município de Santo Antonio do Sudoeste

Estado Do Paraná

			<p>1 Escorregador reto duplo em PLÁSTICO ROTOMOLDADO, seção de deslizamento com 2600mm x 920mm de largura.</p> <p>2 Guarda corpo com estrutura tubular de aço com diâmetro de 25,4mm x parede de 1,55mm, com barras verticais de diâmetro 12,7mm. Altura após montagem de 800mm.</p> <p>1Tubo horizontal em plástico rotomoldado medindo 1,60m de compr. X 0,80 m de diâmetro;</p> <p>1Escada em plástico rotomoldado duplo com 5 degraus, medindo 1000 mm de comprimento x 600mm de largura, corrimãos em aço tubular retangular de 30mm X 70mm com parede de 1,25mm;</p> <p>Com apresentação de catalogo ilustrativo com planta baixa.</p> <p>- Área Aprox. Necessária para cada un. 94m²</p>					
LOTE: 001 - Lote 001	4	16489	<p>PARQUE COLORIDO MODELO D Parque Infantil Colorido com estrutura principal confeccionada com colunas em alumínio em formato de "L" com 11x11cm cada lado com 3 reforços internos e com 1" (polegada) de largura, com cantos ovalizados, espessura das paredes 3mm e pintura com tinta a pó de poliester marron;</p> <p>1 Plataforma de 1,00x1,00m confeccionada em tábuas tipo assoalho de madeira plástica e cobertura em plástico rotomoldado estilo pirâmide quadrada de 1,26x1,26m</p> <p>1Plataforma de 1,00x1,00m confeccionada em tábuas tipo assoalho de madeira plástica com altura de 1,10mt sem cobertura</p> <p>1Fechamento em plástico rotomoldado</p> <p>1Escorregador curvo 2m em PLÁSTICO ROTOMOLDADO, 2,00m</p> <p>1Coqueiro decorativo em plástico rotomoldado com 8 folhas e suporte de fixação em alumínio.</p> <p>1Escorregador reto duplo em PLÁSTICO ROTOMOLDADO, seção de deslizamento com 2600mm x 920mm de largura.</p> <p>2Portal em plástico rotomoldado</p> <p>1Escada em plástico rotomoldado duplo com 5 degraus, medindo 1000 mm de comprimento x 600mm de largura, corrimãos em aço tubular retangular de 30mm X 70mm com parede de 1,25mm;</p> <p>1Escorregador reto em plástico rotomoldado, seção de deslizamento com 3m x 530mm de largura; com proteção e paga mão em plástico rotomoldado;</p> <p>- Área Aprox. Necessária para cada un. 85m²04UNI20.300,0083.200,00</p>	Krenke	UN	4,00	17.810,00	71.240,00
TOTAL								148.440,00



00447

Município de Santo Antonio do Sudoeste

Estado Do Paraná

PARÁGRAFO ÚNICO - O fornecimento deverá ser em estrita obediência ao presente Contrato, assim como ao Edital do **PREGÃO PRESENCIAL Nº 02/2020**, observadas as especificações disponibilizadas no referido instrumento.

CLÁUSULA SEGUNDA - DO PREÇO

O preço ajustado ao qual o CONTRATANTE se obriga a adimplir e o CONTRATADO concorda em receber é de R\$ 148.440,00 (Cento e Quarenta e Oito Mil, Quatrocentos e Quarenta Reais).

PARÁGRAFO PRIMEIRO - O pagamento de quaisquer taxas ou emolumentos concernentes ao objeto do presente contrato será de responsabilidade exclusiva da CONTRATADA, bem como demais encargos inerentes e necessários para a completa execução das suas obrigações assumidas pelo presente contrato.

PARÁGRAFO SEGUNDO - O preço estabelecido no presente contrato somente sofrerá reajuste baseado nos art. 05, 40 e 54 da Lei Federal 8.666/93 e alterações posteriores.

CLÁUSULA TERCEIRA - DO PAGAMENTO

O pagamento do valor devido será realizado em até 30 dias após entrega e instalação, que será parcelado de acordo com as necessidades do município, mediante a apresentação da nota fiscal respectiva.

PARÁGRAFO PRIMEIRO - As faturas deverão ser apresentadas pela CONTRATADA ao CONTRATANTE, em 01(uma) via, devidamente regularizada nos seus aspectos formais e legais.

PARÁGRAFO SEGUNDO - Nenhum pagamento pelo CONTRATANTE isentará a CONTRATADA das responsabilidades assumidas na forma deste contrato, independente de sua natureza, nem implicará na aprovação definitiva do recebimento da mercadoria.

PARÁGRAFO TERCEIRO - Caso seja apurada alguma irregularidade na fatura apresentada ao CONTRATANTE, o pagamento será susinado até que as providências pertinentes tenham sido tomadas por parte da CONTRATADA, para o saneamento da irregularidade.

PARÁGRAFO QUARTO - As faturas deverão ser entregues e protocoladas na sede do CONTRATANTE, no endereço descrito no preâmbulo deste contrato, durante o horário de expediente.

PARÁGRAFO QUINTO - **Os pagamentos serão realizados na sede do CONTRATANTE, após regular e devido processamento, através de depósito em conta corrente Conta corrente Banco: 1 Agência: 616-5 Conta: 56555-5.**

PARÁGRAFO SEXTO - Os recursos destinados ao pagamento do objeto de que trata o edital **PREGÃO PRESENCIAL Nº 02/2020** e consequente contrato, são provenientes da receita do município e os recursos orçamentários correrão por conta do projeto/atividade:

RECURSOS ORÇAMENTÁRIOS -

DOTAÇÕES

Conta da despesa	Funcional programática	Fonte de recurso	Natureza da despesa	Grupo da fonte
1810	06.003.12.365.1202.2026	103	4.4.90.52.00.00	Do Exercício

PARÁGRAFO SÉTIMO - A CONTRATADA deverá apresentar juntamente com a Nota Fiscal/Fatura, as certidões comprovando a sua situação regular perante a Seguridade Social - INSS e ao Fundo de Garantia por Tempo de Serviço - FGTS e CNDT - Certidão Negativa de Débitos Trabalhistas.

CLÁUSULA QUARTA - DA VIGÊNCIA, DO LOCAL E DO PRAZO DE ENTREGA

O presente Contrato terá sua vigência de 12 (doze) meses, contados a partir da assinatura.

PARÁGRAFO PRIMEIRO - O objeto da presente licitação deverá ser entregue no **prazo de 30 Dias**, contados da data da solicitação de compra/serviço, da seguinte forma:

- 1- **Os itens devem ser entregue e instalados;**
- 2- **Todos os itens devem ter certificado de conformidade com as normas da**



Associação Brasileira de Normas Técnicas (ABNT);

- 3- Requisitos de Segurança;**
- 4- Certificado de faixa etária.**

Local: conforme descrito na autorização de compra/serviço, ao servidor e fiscal de contrato designado pela administração municipal.

CLÁUSULA QUINTA - DOS DIREITOS E RESPONSABILIDADES DAS PARTES

Constituem direitos do CONTRATANTE receber o objeto deste Contrato nas condições ajustadas e da CONTRATADA perceber o valor pactuado na forma e prazo estabelecidos

PARÁGRAFO PRIMEIRO - Constituem obrigações do CONTRATANTE:

- a) efetuar o pagamento ajustado;
- b) esclarecer à CONTRATADA toda e qualquer dúvida, em tempo hábil, com relação ao fornecimento;
- c) manter, sempre por escrito com a CONTRATADA, os entendimentos sobre o objeto contratado.

PARÁGRAFO SEGUNDO - Constituem obrigações da CONTRATADA:

- a) Entregar o objeto, de acordo com as especificações do Anexo I do Edital do **PREGÃO PRESENCIAL Nº 02/2020** e do Parágrafo Único da Cláusula Primeira deste instrumento;
- b) Responsabilizar-se por todos os custos para o cumprimento da prestação obrigacional, incluindo mão-de-obra, seguros, encargos sociais, tributos, transporte e outras despesas necessárias para o fornecimento do objeto do Contrato;
- c) Responsabilizar-se pela integral prestação contratual, inclusive quanto às obrigações decorrentes da inobservância da legislação em vigor;
- d) Atender aos encargos trabalhistas;
- e) Assumir total responsabilidade pelos danos causados ao CONTRATANTE ou a terceiros, por si ou por seus representantes, na execução do objeto contratado, isentando o CONTRATANTE de toda e qualquer reclamação que possa surgir em decorrência dos mesmos;
- f) Reconhecer o direito do CONTRATANTE de solicitar o material, sempre que julgar necessário;
- g) Manter, sempre por escrito com o CONTRATANTE, os entendimentos sobre o objeto contratado ressalvados os casos determinados pela urgência dos mesmos, cujos entendimentos verbais deverão ser confirmados por escrito, dentro do prazo máximo de 03 (três) dias úteis;
- h) Manter todas as condições exigidas para habilitação e qualificação exigidas no Edital do **PREGÃO PRESENCIAL Nº 02/2020**, durante a vigência do Contrato.

CLÁUSULA SEXTA - DAS PENAS PELA INADIMPLÊNCIA

A CONTRATADA sujeitar-se-á, em caso de inadimplemento de suas obrigações, definidas no edital e neste contrato ou em outros que o complementem, as seguintes multas, sem prejuízo das sanções legais da lei nº 8.666/93 e responsabilidades civil e criminal:

- a) - Advertência;
- b) - 0,5% (cinco décimos por cento) por dia de atraso, na entrega do objeto licitado, calculado sobre o valor correspondente à parte inadimplida;
- c) - O atraso, para efeito de cálculo da multa mencionada no subitem anterior será contado em dias corridos, a partir do 1º dia útil subsequente ao término do prazo ajustado;
- d) - 20% (vinte por cento) sobre o valor constante do Contrato, pelo descumprimento de qualquer cláusula contratual, exceto prazo de entrega;
- e) - Caso a vencedora não efetue a entrega do objeto, incidirá multa de 20% (vinte por cento) sobre o valor da respectiva nota de empenho, por inexecução total do objeto, sem prejuízo das outras sanções cabíveis.
- f) - a multa será descontada dos créditos constantes da fatura, ou outra forma de cobrança administrativa ou judicial.



Município de Santo Antonio do Sudoeste

Estado Do Paraná

CLÁUSULA SÉTIMA - DAS ALTERAÇÕES CONTRATUAIS

A CONTRATADA fica obrigada a aceitar, nas mesmas condições contratuais os acréscimos ou supressões contratuais que se fizerem necessárias em até 25% (vinte e cinco por cento) do valor inicial atualizado do Contrato.

CLÁUSULA OITAVA - DA RESCISÃO

O presente contrato poderá ser rescindido de pleno direito pelo CONTRATANTE, independentemente de notificação Judicial da CONTRATADA, nas seguintes hipóteses:

- a) Infringência de qualquer obrigação ajustada.
- b) Liquidação amigável ou judicial, concordata ou falência da CONTRATADA.
- c) Se a CONTRATADA, sem prévia autorização do CONTRATANTE, transferir, caucionar ou transacionar qualquer direito decorrente deste contrato.
- d) Os demais mencionados no Artigo 78 da Lei nº 8.666/93.

PARÁGRAFO PRIMEIRO - A CONTRATADA, indenizará o CONTRATANTE por todos os prejuízos que esta vier a sofrer em decorrência da rescisão por inadimplemento de suas obrigações contratuais.

PARÁGRAFO SEGUNDO - Caso ocorra a rescisão do Contrato, o CONTRATANTE, pagará à CONTRATADA, apenas os valores dos materiais entregues e aceitos até a data respectiva.

CLÁUSULA NONA - DA LEGISLAÇÃO APLICÁVEL

O presente instrumento contratual rege-se pelas disposições expressas na Lei nº 8.666, de 21.06.1993 e suas alterações posteriores, na Lei nº 8.078, de 11.09.1990 - Código de Defesa do Consumidor, no Código Civil Brasileiro, no Código Comercial Brasileiro e em outras referentes ao objeto, ainda que não explicitadas.

CLÁUSULA DÉCIMA - DA TRANSMISSÃO DE DOCUMENTOS

A troca eventual de documentos e cartas entre o CONTRATANTE e a CONTRATADA será feita por meio de protocolo. Nenhuma outra forma será considerada como prova de entrega de documentos ou cartas.

CLÁUSULA DÉCIMA PRIMEIRA - DA PUBLICIDADE

Uma vez firmado, o extrato do presente Contrato será publicado no periódico dos Atos Oficiais do Município de Santo Antonio do Sudoeste - PR, pelo CONTRATANTE, em cumprimento ao disposto no art. 61, § 1º, da Lei 8.666/93.

CLÁUSULA DÉCIMA SEGUNDA - DAS DISPOSIÇÕES GERAIS

Ao presente contrato se aplicam as seguintes disposições gerais:

- a) Em ocorrendo a rescisão do presente contrato, em razão do inadimplemento de obrigações da CONTRATADA, esta ficará impedida de participar de novos contratos com o CONTRATANTE, bem como sofrerá as penalidades previstas no Artigo nº 87 da Lei 8.666/93.
- b) A CONTRATADA assume exclusiva e integral responsabilidade pelo cumprimento de todas as obrigações decorrentes da execução deste contrato, sejam de natureza trabalhista, previdenciária, comercial, civil, penal ou fiscal, inexistindo solidariedade do CONTRATANTE relativamente a esses encargos, inclusive os que eventualmente advirem de prejuízos causados a terceiros.
- c) o fiscal responsável pela execução do contrato será o senhor(a) **IVONE GESSI DALABRIDA**.

CLÁUSULA DÉCIMA TERCEIRA - DAS PARTES INTEGRANTES

As condições estabelecidas no edital **PREGÃO PRESENCIAL Nº 02/2020** e na proposta apresentada pela CONTRATADA, são partes integrantes deste instrumento,



00450

Município de Santo Antonio do Sudoeste

Estado Do Paraná

independentemente de transcrição.

PARÁGRAFO ÚNICO - Serão incorporadas a este contrato, mediante termos aditivos quaisquer modificações que venham a ser necessários durante a sua vigência, decorrentes das obrigações assumidas pela CONTRATANTE e CONTRATADA, tais como a prorrogação de prazos e normas gerais de serviços.

CLÁUSULA DÉCIMA QUARTA - DA SUCESSÃO E DO FORO

As partes firmam o presente instrumento em 03 (três) vias (impressas por sistema eletrônico de dados) de igual teor e forma, na presença das 02(duas) testemunhas abaixo, obrigando-se por si e seus sucessores, ao fiel cumprimento do que ora ficou ajustado, elegendo para Foro do mesmo a Comarca de Santo Antonio do Sudoeste, estado do Paraná, não obstante qualquer mudança de domicílio da CONTRATADA, que em razão disso é obrigada a manter um representante com plenos poderes para receber notificações, citação inicial e outras em direito permitidas neste referido foro.

Santo Antonio do Sudoeste-PR, vinte e dois dias de janeiro de 2020

ZELIRIO PERON FERRARI
Prefeito Municipal

BRINQBEL INDUSTRIA E COMÉRCIO DE BRINQUEDOS LTDA-EPP
CNPJ Nº: 18.066.360/0001-51
Helcio Vanderlei Gamla
CPF Nº: 030.360.599-54

Testemunhas:

LUCIANA GABROSKI PINTO
CPF Nº: 044.777.179-54

VALDECIR PEREIRA LEITE
CPF Nº: 717.616.759-15



Município de Santo Antonio do Sudoeste

Estado Do Paraná

Contrato de fornecimento nº 002/2020, que entre si celebram de um lado o MUNICÍPIO DE SANTO ANTONIO DO SUDOESTE e de outro lado Metalúrgica Lamb EIRELI - ME

Pelo presente instrumento particular que firma de um lado, o MUNICÍPIO DE SANTO ANTONIO DO SUDOESTE, estado do Paraná, com sede na Avenida Brasil, 621, centro, CEP – 85.710-000, inscrito no CNPJ/MF sob o nº 75.927.582/0001-55, neste ato representado pelo Prefeito Municipal, senhor ZELIRIO PERON FERRARI e abaixo assinado, doravante designado CONTRATANTE e de outro **METALÚRGICA LAMB EIRELI - ME**, inscrita no CNPJ sob o nº 14.037.993/0001-80, com sede na cidade de Marechal Cândido Rondon/PR, doravante designada CONTRATADA, estando as partes sujeitas as normas da Lei 8.666/93 e suas alterações subsequentes, ajustam o presente contrato em decorrência da licitação realizada através do **PREGÃO PRESENCIAL Nº 02/2020**, mediante as seguintes cláusulas e condições.

CLÁUSULA PRIMEIRA - DO OBJETO

O objeto do presente termo é Aquisição de parques infantis com módulos para instalação em Escolas e Centros de Educação Infantil do município, conforme especificações, características e quantidades abaixo:

ITENS									
Lote	Item	Código do produto/serviço	Descrição do produto/serviço	Marca do produto	Unidade de medida	Quantidade	Preço unitário	Preço total	
LOTE: 001 - Lote 001	3	16488	<p>PARQUE COLORIDO MODELO C Parque Infantil Colorido com estrutura principal confeccionada com colunas em alumínio em formato de "L" com 11x11cm cada lado com 3 reforços internos e com 1" (polegada) de largura, com cantos ovalizados, espessura das paredes 3mm e pintura com tinta a pó de poliéster marrom;</p> <p>1Plataformas medindo 1,01 x1,01m, altura de 1,10m, estrutura metálica cantoneira galvanizada a fogo medindo 3x8cm espessura 1,5mm, confeccionado com deck de madeira plástica 13x3cm com acabamento externo de polipropileno pigmentado na cor itaúba, cobertura superior em plástico rotomoldado, parede dupla em formato de pirâmide quadrada, medindo 1,26mx1,26m</p> <p>1Plataformas medindo 1,01 x1,01m, altura de 0,80m, estrutura metálica cantoneira galvanizada a fogo medindo 3x8cm espessura 1,5mm, confeccionado com deck de madeira plástica 13x3cm com acabamento externo de polipropileno pigmentado na cor itaúba, cobertura superior em plástico rotomoldado, parede dupla em formato de pirâmide quadrada, medindo 1,26mx1,26m</p> <p>1 Estrutura de balanço em colunas de alumínio com 02 assentos cadeirinha de bebe em plástico duplo com cinto de segurança Estrutura superior de aço tubular de diâmetro 42,6mm com parede de 2mm;</p> <p>1 Escada em plástico rotomoldado duplo com 3 degraus, medindo 0,80 cm de comprimento x 600mm de largura, corrimãos em aço tubular retangular de 30mm X 70mm com parede de 1,25mm;</p>	Academia KIDS	UN	4,00	16.135,00	64.540,00	



00452

Município de Santo Antonio do Sudoeste

Estado Do Paraná

			1 Escorregador curvo 2m em PLÁSTICO ROTOMOLDADO, 2,00m					
			1 Escorregador reto em fibra de vidro, seção de deslizamento com 1,5m x 530mm de largura;					
			1Tubo curvado em plástico rotomoldado 90 graus medindo 1,82m de comprimento x 75cm de diâmetro de abertura fixado sob abas em plástico rotomoldado					
			2 Fechamentos em plástico rotomoldado					
			1Rampa de escalada rotomoldado.					
			- Área Aprox. Necessária para cada un. 85m ²					
TOTAL								64.540,00

PARÁGRAFO ÚNICO - O fornecimento deverá ser em estrita obediência ao presente Contrato, assim como ao Edital do **PREGÃO PRESENCIAL Nº 02/2020**, observadas as especificações disponibilizadas no referido instrumento.

CLÁUSULA SEGUNDA - DO PREÇO

O preço ajustado ao qual o CONTRATANTE se obriga a adimplir e o CONTRATADO concorda em receber é de R\$ 64.540,00(Sessenta e Quatro Mil, Quinhentos e Quarenta Reais).

PARÁGRAFO PRIMEIRO - O pagamento de quaisquer taxas ou emolumentos concernentes ao objeto do presente contrato será de responsabilidade exclusiva da CONTRATADA, bem como demais encargos inerentes e necessários para a completa execução das suas obrigações assumidas pelo presente contrato.

PARÁGRAFO SEGUNDO - O preço estabelecido no presente contrato somente sofrerá reajuste baseado nos art. 05, 40 e 54 da Lei Federal 8.666/93 e alterações posteriores.

CLÁUSULA TERCEIRA - DO PAGAMENTO

O pagamento do valor devido será realizado em até 30 dias após entrega e instalação, que será parcelado de acordo com as necessidades do município, mediante a apresentação da nota fiscal respectiva.

PARÁGRAFO PRIMEIRO - As faturas deverão ser apresentadas pela CONTRATADA ao CONTRATANTE, em 01(uma) via, devidamente regularizada nos seus aspectos formais e legais.

PARÁGRAFO SEGUNDO - Nenhum pagamento pelo CONTRATANTE isentará a CONTRATADA das responsabilidades assumidas na forma deste contrato, independente de sua natureza, nem implicará na aprovação definitiva do recebimento da mercadoria.

PARÁGRAFO TERCEIRO - Caso seja apurada alguma irregularidade na fatura apresentada ao CONTRATANTE, o pagamento será sustado até que as providências pertinentes tenham sido tomadas por parte da CONTRATADA, para o saneamento da irregularidade.

PARÁGRAFO QUARTO - As faturas deverão ser entregues e protocoladas na sede do CONTRATANTE, no endereço descrito no preâmbulo deste contrato, durante o horário de expediente.

PARÁGRAFO QUINTO - **Os pagamentos serão realizados na sede do CONTRATANTE, após regular e devido processamento, através de depósito em conta corrente Conta corrente Banco: 1 Agência: 859-1 Conta: 38560-3.**

PARÁGRAFO SEXTO - Os recursos destinados ao pagamento do objeto de que trata o edital **PREGÃO PRESENCIAL Nº 02/2020** e consequente contrato, são provenientes da receita do



00453

Município de Santo Antonio do Sudoeste

Estado Do Paraná

município e os recursos orçamentários correrão por conta do projeto/atividade:

RECURSOS ORÇAMENTÁRIOS -

DOTAÇÕES				
Conta da despesa	Funcional programática	Fonte de recurso	Natureza da despesa	Grupo da fonte
1810	06.003.12.365.1202.2026	103	4.4.90.52.00.00	Do Exercício

PARÁGRAFO SÉTIMO - A CONTRATADA deverá apresentar juntamente com a Nota Fiscal/Fatura, as certidões comprovando a sua situação regular perante a Seguridade Social - INSS e ao Fundo de Garantia por Tempo de Serviço - FGTS e CNDT - Certidão Negativa de Débitos Trabalhistas.

CLÁUSULA QUARTA - DA VIGÊNCIA, DO LOCAL E DO PRAZO DE ENTREGA

O presente Contrato terá sua vigência de 12 (doze) meses, contados a partir da assinatura.

PARÁGRAFO PRIMEIRO - O objeto da presente licitação deverá ser entregue no **prazo de 30 Dias**, contados da data da solicitação de compra/serviço, da seguinte forma:

- 1- **Os itens devem ser entregue e instalados;**
- 2- **Todos os itens devem ter certificado de conformidade com as normas da Associação Brasileira de Normas Técnicas (ABNT);**
- 3- **Requisitos de Segurança;**
- 4- **Certificado de faixa etária.**

Local: conforme descrito na autorização de compra, ao servidor e fiscal de contrato designado pela administração municipal.

CLÁUSULA QUINTA - DOS DIREITOS E RESPONSABILIDADES DAS PARTES

Constituem direitos do CONTRATANTE receber o objeto deste Contrato nas condições ajustadas e da CONTRATADA perceber o valor pactuado na forma e prazo estabelecidos

PARÁGRAFO PRIMEIRO - Constituem obrigações do CONTRATANTE:

- a) efetuar o pagamento ajustado;
- b) esclarecer à CONTRATADA toda e qualquer dúvida, em tempo hábil, com relação ao fornecimento;
- c) manter, sempre por escrito com a CONTRATADA, os entendimentos sobre o objeto contratado.

PARÁGRAFO SEGUNDO - Constituem obrigações da CONTRATADA:

- a) Entregar o objeto, de acordo com as especificações do Anexo I do Edital do **PREGÃO PRESENCIAL Nº 02/2020** e do Parágrafo Único da Cláusula Primeira deste instrumento;
- b) Responsabilizar-se por todos os custos para o cumprimento da prestação obrigacional, incluindo mão-de-obra, seguros, encargos sociais, tributos, transporte e outras despesas necessárias para o fornecimento do objeto do Contrato;
- c) Responsabilizar-se pela integral prestação contratual, inclusive quanto às obrigações decorrentes da inobservância da legislação em vigor;
- d) Atender aos encargos trabalhistas;
- e) Assumir total responsabilidade pelos danos causados ao CONTRATANTE ou a terceiros, por si ou por seus representantes, na execução do objeto contratado, isentando o CONTRATANTE de toda e qualquer reclamação que possa surgir em decorrência dos mesmos;
- f) Reconhecer o direito do CONTRATANTE de solicitar o material, sempre que julgar necessário;
- g) Manter, sempre por escrito com o CONTRATANTE, os entendimentos sobre o objeto contratado ressalvados os casos determinados pela urgência dos mesmos, cujos entendimentos verbais deverão ser confirmados por escrito, dentro do prazo máximo de 03 (três) dias úteis;
- h) Manter todas as condições exigidas para habilitação e qualificação exigidas no Edital do **PREGÃO PRESENCIAL Nº 02/2020**, durante a vigência do Contrato.



00454

~~00454~~~~00455~~

Município de Santo Antonio do Sudoeste

Estado Do Paraná

CLÁUSULA SEXTA - DAS PENAS PELA INADIMPLÊNCIA

A CONTRATADA sujeitar-se-á, em caso de inadimplemento de suas obrigações, definidas no edital e neste contrato ou em outros que o complementem, as seguintes multas, sem prejuízo das sanções legais da lei nº 8.666/93 e responsabilidades civil e criminal:

- a) - Advertência;
- b) - 0,5% (cinco décimos por cento) por dia de atraso, na entrega do objeto licitado, calculado sobre o valor correspondente à parte inadimplida;
- c) - O atraso, para efeito de cálculo da multa mencionada no subitem anterior será contado em dias corridos, a partir do 1º dia útil subsequente ao término do prazo ajustado;
- d) - 20% (vinte por cento) sobre o valor constante do Contrato, pelo descumprimento de qualquer cláusula contratual, exceto prazo de entrega;
- e) - Caso a vencedora não efetue a entrega do objeto, incidirá multa de 20% (vinte por cento) sobre o valor da respectiva nota de empenho, por inexecução total do objeto, sem prejuízo das outras sanções cabíveis.
- f) - a multa será descontada dos créditos constantes da fatura, ou outra forma de cobrança administrativa ou judicial.

CLÁUSULA SÉTIMA - DAS ALTERAÇÕES CONTRATUAIS

A CONTRATADA fica obrigada a aceitar, nas mesmas condições contratuais os acréscimos ou supressões contratuais que se fizerem necessárias em até 25% (vinte e cinco por cento) do valor inicial atualizado do Contrato.

CLÁUSULA OITAVA - DA RESCISÃO

O presente contrato poderá ser rescindido de pleno direito pelo CONTRATANTE, independentemente de notificação Judicial da CONTRATADA, nas seguintes hipóteses:

- a) Infringência de qualquer obrigação ajustada.
- b) Liquidação amigável ou judicial, concordata ou falência da CONTRATADA.
- c) Se a CONTRATADA, sem prévia autorização do CONTRATANTE, transferir, caucionar ou transacionar qualquer direito decorrente deste contrato.
- d) Os demais mencionados no Artigo 78 da Lei nº 8.666/93.

PARÁGRAFO PRIMEIRO - A CONTRATADA, indenizará o CONTRATANTE por todos os prejuízos que esta vier a sofrer em decorrência da rescisão por inadimplemento de suas obrigações contratuais.

PARÁGRAFO SEGUNDO - Caso ocorra a rescisão do Contrato, o CONTRATANTE, pagará à CONTRATADA, apenas os valores dos materiais entregues e aceitos até a data respectiva.

CLÁUSULA NONA - DA LEGISLAÇÃO APLICÁVEL

O presente instrumento contratual rege-se pelas disposições expressas na Lei nº 8.666, de 21.06.1993 e suas alterações posteriores, na Lei nº 8.078, de 11.09.1990 - Código de Defesa do Consumidor, no Código Civil Brasileiro, no Código Comercial Brasileiro e em outras referentes ao objeto, ainda que não explicitadas.

CLÁUSULA DÉCIMA - DA TRANSMISSÃO DE DOCUMENTOS

A troca eventual de documentos e cartas entre o CONTRATANTE e a CONTRATADA será feita por meio de protocolo. Nenhuma outra forma será considerada como prova de entrega de documentos ou cartas.

CLÁUSULA DÉCIMA PRIMEIRA - DA PUBLICIDADE

Uma vez firmado, o extrato do presente Contrato será publicado no periódico dos Atos Oficiais do Município de Santo Antonio do Sudoeste - PR, pelo CONTRATANTE, em cumprimento ao disposto no art. 61, § 1º, da Lei 8.666/93.



00455

Município de Santo Antonio do Sudoeste

Estado Do Paraná

CLÁUSULA DÉCIMA SEGUNDA - DAS DISPOSIÇÕES GERAIS

Ao presente contrato se aplicam as seguintes disposições gerais:

- a) Em ocorrendo a rescisão do presente contrato, em razão do inadimplemento de obrigações da CONTRATADA, esta ficará impedida de participar de novos contratos com o CONTRATANTE, bem como sofrerá as penalidades previstas no Artigo nº 87 da Lei 8.666/93.
- b) A CONTRATADA assume exclusiva e integral responsabilidade pelo cumprimento de todas as obrigações decorrentes da execução deste contrato, sejam de natureza trabalhista, previdenciária, comercial, civil, penal ou fiscal, inexistindo solidariedade do CONTRATANTE relativamente a esses encargos, inclusive os que eventualmente advirem de prejuízos causados a terceiros.
- c) o fiscal responsável pela execução do contrato será o senhor(a) **IVONE GESSI DALABRIDA**.

CLÁUSULA DÉCIMA TERCEIRA - DAS PARTES INTEGRANTES

As condições estabelecidas no edital **PREGÃO PRESENCIAL Nº 02/2020** e na proposta apresentada pela CONTRATADA, são partes integrantes deste instrumento, independentemente de transcrição.

PARÁGRAFO ÚNICO - Serão incorporadas a este contrato, mediante termos aditivos quaisquer modificações que venham a ser necessários durante a sua vigência, decorrentes das obrigações assumidas pela CONTRATANTE e CONTRATADA, tais como a prorrogação de prazos e normas gerais de serviços.

CLÁUSULA DÉCIMA QUARTA - DA SUCESSÃO E DO FORO

As partes firmam o presente instrumento em 03 (três) vias (impressas por sistema eletrônico de dados) de igual teor e forma, na presença das 02(duas) testemunhas abaixo, obrigando-se por si e seus sucessores, ao fiel cumprimento do que ora ficou ajustado, elegendo para Foro do mesmo a Comarca de Santo Antonio do Sudoeste, estado do Paraná, não obstante qualquer mudança de domicílio da CONTRATADA, que em razão disso é obrigada a manter um representante com plenos poderes para receber notificações, citação inicial e outras em direito permitidas neste referido foro.

Santo Antonio do Sudoeste-PR, vinte e dois dias de janeiro de 2020

ZELIRIO PERON FERRARI

Prefeito Municipal

METALÚRGICA LAMB EIRELI - ME

CNPJ Nº: 14.037.993/0001-80

Fabiano Elias Lamb

CPF Nº: 007.424.549-08

LUCIANA GABROSKI PINTO

CPF Nº: 044.777.179-54

VALDECIR PEREIRA LEITE

CPF Nº: 717.616.759-15

14.037.993/0001-80

M. LAMB EIRELI - ME

Rua A, 5679 - Pg. Industrial III
CEP 85960-000

Marechal Cândido Rondon - Paraná

Testemunhas:



Município de Santo Antonio do Sudoeste

Estado Do Paraná

Contrato de fornecimento nº 003/2020, que entre si celebram de um lado o MUNICÍPIO DE SANTO ANTONIO DO SUDOESTE e de outro lado ROTOFABRIL PRODUTOS E SERVIÇOS DE ROTOMOLDAGEM LTDA

Pelo presente instrumento particular que firma de um lado, o MUNICÍPIO DE SANTO ANTONIO DO SUDOESTE, estado do Paraná, com sede na Avenida Brasil, 621, centro, CEP – 85.710-000, inscrito no CNPJ/MF sob o nº 75.927.582/0001-55, neste ato representado pelo Prefeito Municipal, senhor ZELIRIO PERON FERRARI e abaixo assinado, doravante designado CONTRATANTE e de outro **ROTOFABRIL PRODUTOS E SERVIÇOS DE ROTOMOLDAGEM LTDA**, inscrita no CNPJ sob o nº 01.481.148/0001-58, com sede na cidade de Guaramirim/SC, doravante designada CONTRATADA, estando as partes sujeitas as normas da Lei 8.666/93 e suas alterações subsequentes, ajustam o presente contrato em decorrência da licitação realizada através do **PREGÃO PRESENCIAL Nº 02/2020**, mediante as seguintes cláusulas e condições.

CLÁUSULA PRIMEIRA – DO OBJETO

O objeto do presente termo é Aquisição de parques infantis com módulos para instalação em Escolas e Centros de Educação Infantil do município, conforme especificações, características e quantidades abaixo:

ITENS								
Lote	Item	Código do produto/serviço	Descrição do produto/serviço	Marca do produto	Unidade de medida	Quantidade	Preço unitário	Preço total
LOTE: 001 - Lote 001	1	16486	<p>PARQUE COLORIDO MODELO A Parque Infantil Colorido com estrutura principal confeccionada com colunas em alumínio em formato de "L" com 11x11cm cada lado com 3 reforços internos e com 1" (polegada) de largura, com cantos ovalizados, espessura das paredes 3mm e pintura com tinta a pó de poliéster marrom 5 Plataformas confeccionadas em madeira plástica, estruturada com cantoneira metálica estrutura 1,05x1,05m, cantoneira 4cm galvanizado e pintado. Coberturas em plástico rotomoldado estilo pirâmide de 1,26x1,26m, com 4 lados, tendo em cada lado 12 vincos na vertical de aproximadamente 5cm de profundidade cada para escoar a água da chuva</p> <p>1 Escorregador curvo em EM PLÁSTICO ROTOMOLDADO com seção de deslizamento com 3000mm X 490mm de largura; 1 Jogo da velha composto por 9 cilindros em plástico rotomoldado colorido, com de letras "X" e "O" na cor preta;</p> <p>1 Tubo curvado em plástico rotomoldado 90 graus medindo 1,82m de comprimento x 75cm de diâmetro de abertura;</p> <p>1 Escada com 6 degraus, dimensão aproximada de 1850 mm de comprimento x 600mm de largura em polietileno rotomoldado parede dupla cor colorido; Corrimão (Guarda corpo) em aço tubular galvanizado e com pintura eletrostática com diâmetro de 25,40mm e espessura de 1,95mm;</p> <p>1 Conjunto 02 balanços, Estrutura colunas de alumínio com 02 assentos em plástico rotomoldado duplo. Estrutura superior de aço</p>	URSSUS PLAY	UN	2,00	39.400,00	78.800,00



00457

Município de Santo Antonio do Sudoeste

Estado Do Paraná

		<p>tubular de diâmetro 42,6mm com parede de 2mm.</p> <p>2 Guarda corpo dimensão 870mm x 770mm em polietileno rotomoldado parede dupla cor colorido.</p> <p>1 Passarela curvada para baixo com estrutura tubular de aço, com diâmetro de 31,75mm e parede de 2,00mm, barras verticais de diâmetro 9,525mm. Medindo 1950mm de comprimento x 940mm de largura e altura de 800mm. Assoalho em madeira plástica com travessas de itaúba.</p> <p>1 Escada curvada com arco de 2560mm de comprimento x 630mm de largura. Estrutura tubular em aço galvanizado de diâmetro 31,75mm, parede 2mm, 7 degraus de diâmetro 25,4mm com parede de 2,00mm.</p> <p>1 Tobogã em plástico rotomoldado, com 2600mm de comprimento x 760mm de diâmetro (aproximado), fixado a torre com painel de plástico rotomoldado e ao piso com seção de saída em plástico rotomoldado.</p> <p>1 Passarela reta com estrutura tubular de aço, com diâmetro de 31,75mm e parede de 2,00mm, barras verticais de diâmetro 9,525mm. Medindo 1950mm de comprimento x 940mm de largura e altura de 800mm. Assoalho em madeira plástica com travessas de itaúba.</p> <p>1 Escorregador caracol EM PLASTICO ROTOMOLDADO, seção de deslizamento com 1500mm x 540mm de largura. 01 deck auxiliar em madeira de plastica com medidas de 1000x1000mm. 02 guarda corpos EM OPLÁSTICO ROTOMOLDADO, com altura de 670mm (necessário mínimo 800mm)</p> <p>1 Escorregador reto em plástico rotomoldado, seção de deslizamento com 2700mm x 530mm de largura.</p> <p>1 Tubo horizontal em plástico rotomoldado medindo 1,60 metros de comprimento X 80cm de abertura</p> <p>1 Rampa de cordas com estrutura tubular de aço, com diâmetro de 42,60mm e 31,75mm e parede de 2,00mm. Corda de nylon de diâmetro 14,00mm e uniões em plástico injetado.</p> <p>1 Cano escalada com estrutura de aço tubular de diâmetro 31,75mm com parede de 2,00mm, 05 degraus em aço diâmetro de 25,4mm e parede de 1,55mm intercalados</p> <p>1 . Escorregador reto duplo EM PLASTICO ROTOMOLDADO, seção de deslizamento com 2700mm x 920mm de largura.</p> <p>- Área Aprox. Necessária para cada un. 150m²</p>				
TOTAL						78.800,00

PARÁGRAFO ÚNICO - O fornecimento deverá ser em estrita obediência ao presente Contrato, assim como ao Edital do **PREGÃO PRESENCIAL Nº 02/2020**, observadas as especificações



00458

Município de Santo Antonio do Sudoeste

Estado Do Paraná

disponibilizadas no referido instrumento.

CLÁUSULA SEGUNDA - DO PREÇO

O preço ajustado ao qual o CONTRATANTE se obriga a adimplir e o CONTRATADO concorda em receber é de R\$ 78.800,00 (Setenta e Oito Mil e Oitocentos Reais).

PARÁGRAFO PRIMEIRO - O pagamento de quaisquer taxas ou emolumentos concernentes ao objeto do presente contrato será de responsabilidade exclusiva da CONTRATADA, bem como demais encargos inerentes e necessários para a completa execução das suas obrigações assumidas pelo presente contrato.

PARÁGRAFO SEGUNDO - O preço estabelecido no presente contrato somente sofrerá reajuste baseado nos art. 05, 40 e 54 da Lei Federal 8.666/93 e alterações posteriores.

CLÁUSULA TERCEIRA - DO PAGAMENTO

O pagamento do valor devido será realizado em até 30 dias após entrega e instalação, que será parcelado de acordo com as necessidades do município, mediante a apresentação da nota fiscal respectiva.

PARÁGRAFO PRIMEIRO - As faturas deverão ser apresentadas pela CONTRATADA ao CONTRATANTE, em 01 (uma) via, devidamente regularizada nos seus aspectos formais e legais.

PARÁGRAFO SEGUNDO - Nenhum pagamento pelo CONTRATANTE isentará a CONTRATADA das responsabilidades assumidas na forma deste contrato, independente de sua natureza, nem implicará na aprovação definitiva do recebimento da mercadoria.

PARÁGRAFO TERCEIRO - Caso seja apurada alguma irregularidade na fatura apresentada ao CONTRATANTE, o pagamento será susinado até que as providências pertinentes tenham sido tomadas por parte da CONTRATADA, para o saneamento da irregularidade.

PARÁGRAFO QUARTO - As faturas deverão ser entregues e protocoladas na sede do CONTRATANTE, no endereço descrito no preâmbulo deste contrato, durante o horário de expediente.

PARÁGRAFO QUINTO - **Os pagamentos serão realizados na sede do CONTRATANTE, após regular e devido processamento, através de depósito em conta corrente.**

PARÁGRAFO SEXTO - Os recursos destinados ao pagamento do objeto de que trata o edital **PREGÃO PRESENCIAL Nº 02/2020** e consequente contrato, são provenientes da receita do município e os recursos orçamentários correrão por conta do projeto/atividade:

RECURSOS ORÇAMENTÁRIOS -

DOTAÇÕES				
Conta da despesa	Funcional programática	Fonte de recurso	Natureza da despesa	Grupo da fonte
1810	06.003.12.365.1202.2026	103	4.4.90.52.00.00	Do Exercício

PARÁGRAFO SÉTIMO - A CONTRATADA deverá apresentar juntamente com a Nota Fiscal/Fatura, as certidões comprovando a sua situação regular perante a Seguridade Social - INSS e ao Fundo de Garantia por Tempo de Serviço - FGTS e CNDT - Certidão Negativa de Débitos Trabalhistas.

CLÁUSULA QUARTA - DA VIGÊNCIA, DO LOCAL E DO PRAZO DE ENTREGA

O presente Contrato terá sua vigência de 12 (doze) meses, contados a partir da assinatura.

PARÁGRAFO PRIMEIRO - O objeto da presente licitação deverá ser entregue no **prazo de 30 Dias**, contados da data da solicitação de compra/serviço, da seguinte forma:

- 1- **Os itens devem ser entregues e instalados;**
- 2- **Todos os itens devem ter certificado de conformidade com as normas da Associação Brasileira de Normas Técnicas (ABNT);**
- 3- **Requisitos de Segurança;**
- 4- **Certificado de faixa etária.**



Município de Santo Antonio do Sudoeste

Estado Do Paraná

Local: conforme descrito na autorização de compra, ao servidor e fiscal de contrato designado pela administração municipal.

CLÁUSULA QUINTA - DOS DIREITOS E RESPONSABILIDADES DAS PARTES

Constituem direitos do CONTRATANTE receber o objeto deste Contrato nas condições ajustadas e da CONTRATADA perceber o valor pactuado na forma e prazo estabelecidos PARÁGRAFO PRIMEIRO - Constituem obrigações do CONTRATANTE:

- a) efetuar o pagamento ajustado;
- b) esclarecer à CONTRATADA toda e qualquer dúvida, em tempo hábil, com relação ao fornecimento;
- c) manter, sempre por escrito com a CONTRATADA, os entendimentos sobre o objeto contratado.

PARÁGRAFO SEGUNDO - Constituem obrigações da CONTRATADA:

- a) Entregar o objeto, de acordo com as especificações do Anexo I do Edital do **PREGÃO PRESENCIAL Nº 02/2020** e do Parágrafo Único da Cláusula Primeira deste instrumento;
- b) Responsabilizar-se por todos os custos para o cumprimento da prestação obrigacional, incluindo mão-de-obra, seguros, encargos sociais, tributos, transporte e outras despesas necessárias para o fornecimento do objeto do Contrato;
- c) Responsabilizar-se pela integral prestação contratual, inclusive quanto às obrigações decorrentes da inobservância da legislação em vigor;
- d) Atender aos encargos trabalhistas;
- e) Assumir total responsabilidade pelos danos causados ao CONTRATANTE ou a terceiros, por si ou por seus representantes, na execução do objeto contratado, isentando o CONTRATANTE de toda e qualquer reclamação que possa surgir em decorrência dos mesmos;
- f) Reconhecer o direito do CONTRATANTE de solicitar o material, sempre que julgar necessário;
- g) Manter, sempre por escrito com o CONTRATANTE, os entendimentos sobre o objeto contratado ressalvados os casos determinados pela urgência dos mesmos, cujos entendimentos verbais deverão ser confirmados por escrito, dentro do prazo máximo de 03 (três) dias úteis;
- h) Manter todas as condições exigidas para habilitação e qualificação exigidas no Edital do **PREGÃO PRESENCIAL Nº 02/2020**, durante a vigência do Contrato.

CLÁUSULA SEXTA - DAS PENAS PELA INADIMPLÊNCIA

A CONTRATADA sujeitar-se-á, em caso de inadimplemento de suas obrigações, definidas no edital e neste contrato ou em outros que o complementem, as seguintes multas, sem prejuízo das sanções legais da lei nº 8.666/93 e responsabilidades civil e criminal:

- a) - Advertência;
- b) - 0,5% (cinco décimos por cento) por dia de atraso, na entrega do objeto licitado, calculado sobre o valor correspondente à parte inadimplida;
- c) - O atraso, para efeito de cálculo da multa mencionada no subitem anterior será contado em dias corridos, a partir do 1º dia útil subsequente ao término do prazo ajustado;
- d) - 20% (vinte por cento) sobre o valor constante do Contrato, pelo descumprimento de qualquer cláusula contratual, exceto prazo de entrega;
- e) - Caso a vencedora não efetue a entrega do objeto, incidirá multa de 20% (vinte por cento) sobre o valor da respectiva nota de empenho, por inexecução total do objeto, sem prejuízo das outras sanções cabíveis.
- f) - a multa será descontada dos créditos constantes da fatura, ou outra forma de cobrança administrativa ou judicial.

CLÁUSULA SÉTIMA - DAS ALTERAÇÕES CONTRATUAIS

A CONTRATADA fica obrigada a aceitar, nas mesmas condições contratuais os acréscimos ou



Município de Santo Antonio do Sudoeste

Estado Do Paraná

supressões contratuais que se fizerem necessárias em até 25% (vinte e cinco por cento) do valor inicial atualizado do Contrato.

CLÁUSULA OITAVA - DA RESCISÃO

O presente contrato poderá ser rescindido de pleno direito pelo CONTRATANTE, independentemente de notificação Judicial da CONTRATADA, nas seguintes hipóteses:

- a) Infringência de qualquer obrigação ajustada.
- b) Liquidação amigável ou judicial, concordata ou falência da CONTRATADA.
- c) Se a CONTRATADA, sem prévia autorização do CONTRATANTE, transferir, caucionar ou transacionar qualquer direito decorrente deste contrato.
- d) Os demais mencionados no Artigo 78 da Lei nº 8.666/93.

PARÁGRAFO PRIMEIRO - A CONTRATADA, indenizará o CONTRATANTE por todos os prejuízos que esta vier a sofrer em decorrência da rescisão por inadimplemento de suas obrigações contratuais.

PARÁGRAFO SEGUNDO - Caso ocorra a rescisão do Contrato, o CONTRATANTE, pagará à CONTRATADA, apenas os valores dos materiais entregues e aceitos até a data respectiva.

CLÁUSULA NONA - DA LEGISLAÇÃO APLICÁVEL

O presente instrumento contratual rege-se pelas disposições expressas na Lei nº 8.666, de 21.06.1993 e suas alterações posteriores, na Lei nº 8.078, de 11.09.1990 - Código de Defesa do Consumidor, no Código Civil Brasileiro, no Código Comercial Brasileiro e em outras referentes ao objeto, ainda que não explicitadas.

CLÁUSULA DÉCIMA - DA TRANSMISSÃO DE DOCUMENTOS

A troca eventual de documentos e cartas entre o CONTRATANTE e a CONTRATADA será feita por meio de protocolo. Nenhuma outra forma será considerada como prova de entrega de documentos ou cartas.

CLÁUSULA DÉCIMA PRIMEIRA - DA PUBLICIDADE

Uma vez firmado, o extrato do presente Contrato será publicado no periódico dos Atos Oficiais do Município de Santo Antonio do Sudoeste - PR, pelo CONTRATANTE, em cumprimento ao disposto no art. 61, § 1º, da Lei 8.666/93.

CLÁUSULA DÉCIMA SEGUNDA - DAS DISPOSIÇÕES GERAIS

Ao presente contrato se aplicam as seguintes disposições gerais:

- a) Em ocorrendo a rescisão do presente contrato, em razão do inadimplemento de obrigações da CONTRATADA, esta ficará impedida de participar de novos contratos com o CONTRATANTE, bem como sofrerá as penalidades previstas no Artigo nº 87 da Lei 8.666/93.
- b) A CONTRATADA assume exclusiva e integral responsabilidade pelo cumprimento de todas as obrigações decorrentes da execução deste contrato, sejam de natureza trabalhista, previdenciária, comercial, civil, penal ou fiscal, inexistindo solidariedade do CONTRATANTE relativamente a esses encargos, inclusive os que eventualmente advirem de prejuízos causados a terceiros.
- c) o fiscal responsável pela execução do contrato será o senhor(a) **IVONE GESSI DALABRIDA**.

CLÁUSULA DÉCIMA TERCEIRA - DAS PARTES INTEGRANTES

As condições estabelecidas no edital **PREGÃO PRESENCIAL Nº 02/2020** e na proposta apresentada pela CONTRATADA, são partes integrantes deste instrumento, independentemente de transcrição.

PARÁGRAFO ÚNICO - Serão incorporadas a este contrato, mediante termos *aditivos* quaisquer modificações que venham a ser necessários durante a sua vigência, decorrentes



00461

Município de Santo Antonio do Sudoeste

Estado Do Paraná

das obrigações assumidas pela CONTRATANTE e CONTRATADA, tais como a prorrogação de prazos e normas gerais de serviços.

CLÁUSULA DÉCIMA QUARTA - DA SUCESSÃO E DO FORO

As partes firmam o presente instrumento em 03 (três) vias (impressas por sistema eletrônico de dados) de igual teor e forma, na presença das 02(duas) testemunhas abaixo, obrigando-se por si e seus sucessores, ao fiel cumprimento do que ora ficou ajustado, elegendo para Foro do mesmo a Comarca de Santo Antonio do Sudoeste, estado do Paraná, não obstante qualquer mudança de domicílio da CONTRATADA, que em razão disso é obrigada a manter um representante com plenos poderes para receber notificações, citação inicial e outras em direito permitidas neste referido foro.

Santo Antonio do Sudoeste- PR, vinte e dois dias de janeiro de 2020

ZELIRIO PERON FERRARI

Prefeito Municipal

ROTOFABRIL PRODUTOS E SERVIÇOS DE ROTOMOLDAGEM LTDA

CNPJ Nº: 01.481.148/0001-58

CELSO MOACIR GOMES

CPF Nº: 982.636.170-49

Testemunhas:

LUCIANA GABROSKI PINTO

CPF Nº: 044.777.179-54

VALDECIR PEREIRA LEITE

CPF Nº: 717.616.759-15



00462

Município de Santo Antonio do Sudoeste

Estado Do Paraná

EXTRATO DO CONTRATO Nº 001/2020

PREGÃO PRESENCIAL Nº 02/2020

CONTRATANTE: MUNICÍPIO DE SANTO ANTONIO DO SUDOESTE - PR

CONTRATADA: BRINQBEL INDUSTRIA E COMÉRCIO DE BRINQUEDOS LTDA-EPP

CNPJ Nº 18.066.360/0001-51

Representante: Helcio Vanderlei Gamla

CPF nº 030.360.599-54

OBJETO: Aquisição de parques infantis com módulos para instalação em Escolas e Centros de Educação Infantil do município.

VALOR TOTAL: R\$ 148.440,00 (Cento e Quarenta e Oito Mil, Quatrocentos e Quarenta Reais)

VIGÊNCIA: 21/01/2021

Santo Antonio do Sudoeste, em 22/01/2020.

ZELIRIO PERON FERRARI - PREFEITO MUNICIPAL

ENTIDADE DE PUBLICAÇÃO
DATA: 24/01/2019
JORNAL: AMP
EDIÇÃO: 1934
participação em licitação

ENTIDADE DE PUBLICAÇÃO
DATA: 25/01/2020
JORNAL: Tribuna Regional
EDIÇÃO: 1658
participação em licitação



00463

Município de Santo Antonio do Sudoeste

Estado Do Paraná

EXTRATO DO CONTRATO Nº 002/2020

PREGÃO PRESENCIAL Nº 02/2020

CONTRATANTE: MUNICÍPIO DE SANTO ANTONIO DO SUDOESTE - PR

CONTRATADA: Metalúrgica Lamb EIRELI - ME

CNPJ Nº 14.037.993/0001-80

Representante: Fabiano Elias Lamb

CPF nº 007.424.549-08

OBJETO: Aquisição de parques infantis com módulos para instalação em Escolas e Centros de Educação Infantil do município.

VALOR TOTAL: R\$ 64.540,00 (Sessenta e Quatro Mil, Quinhentos e Quarenta Reais)

VIGÊNCIA: 21/01/2021

Santo Antonio do Sudoeste, em 22/01/2020.

ZELIRIO PERON FERRARI - PREFEITO MUNICIPAL

ENTRADA DE PUBLICAÇÃO
DATA: 24/01/2020
ORÇAMENTO: AMP
Nº: 1934
Departamento: Instalação

ENTRADA DE PUBLICAÇÃO
DATA: 25/01/2020
ORÇAMENTO: Nenhuma Regional
Nº: 1658
Departamento: Instalação



Município de Santo Antonio do Sudoeste

Estado Do Paraná

EXTRATO DO CONTRATO Nº 003/2020

PREGÃO PRESENCIAL Nº 02/2020

CONTRATANTE: MUNICÍPIO DE SANTO ANTONIO DO SUDOESTE - PR

CONTRATADA: ROTOFABRIL PRODUTOS E SERVIÇOS DE ROTOMOLDAGEM LTDA

CNPJ Nº 01.481.148/0001-58

Representante: CELSO MOACIR GOMES

CPF nº 982.636.170-49

OBJETO: Aquisição de parques infantis com módulos para instalação em Escolas e Centros de Educação Infantil do município.

VALOR TOTAL: R\$ 78.800,00 (Setenta e Oito Mil e Oitocentos Reais)

VIGÊNCIA: 21/01/2021

Santo Antonio do Sudoeste, em 22/01/2020.

ZELIRIO PERON FERRARI - PREFEITO MUNICIPAL

DIÁRIO DE PUBLICAÇÃO	
DATA:	24/01/2020
NÍVEL:	AMP
Nº:	1934
Participação:	f

DIÁRIO DE PUBLICAÇÃO	
DATA:	25/01/2020
NÍVEL:	Talvez Regional
Nº:	1658
Participação:	f

ESTADO DO PARANÁ - PREFEITURA MUNICIPAL DE SANTO ANTONIO DO SUDOESTE
EDITAL DE RESULTADO E ADJUDICAÇÃO

A pregoeira ELIANE BRUM, designada pela Portaria nº 20286/2019, com base na Lei Federal nº 8.666/93 e legislação complementar, torna público o resultado e adjudicação da Licitação:

MODALIDADE: PREGÃO PRESENCIAL Nº 01/2020 - Processo nº 2/2020
Objeto: contratação de empresa com profissionais qualificados para ministrar curso de Formação Continuada para os professores da Rede Municipal de Ensino, assessoria e acompanhamento dos resultados e avanços, durante o ano, emitindo certificação com carga horária de 80 horas anuais, divididos em momentos a combinar data com a Secretaria Municipal de Educação, para o ano de 2020 - CRITÉRIO DE JULGAMENTO DAS PROPOSTAS: Menor Preço, Por lote
FUNDAMENTAÇÃO LEGAL: Lei Federal nº. 10.520, de 17 de julho de 2002; Decreto Municipal nº. 2.317/2006 de 26 de maio de 2006, aplicando-se no que couberem, as disposições contidas na Lei Federal nº. 8.666, de 21 de junho de 1993, Lei Complementar nº 123/2006 alterada pela Lei Federal nº 147/2014 e legislação complementar.
EMPRESA VENCEDORA

CENTRO EDUCACIONAL INTEGRAÇÃO LTDA							
Lote	Item	Produto/Serviço	Marca	Modelo	Unidade/Quantidade	Preço	Preço total
1	1	Curso com a Temática Definições e conceituações em relação a equipe de gestão; - Ferramentas da coordenação pedagógica (metodologias de trabalho); - Acompanhamento e sistematização dos resultados da BNCC. Público: diretores e pedagogos da Rede Municipal.	CEI	Educação	HORAS 8,00	165,82	1.324,96
1	2	Curso com a Temática Abordagens temáticas aos professores; - Formação Continuada; - Organização da equipe de planejamento Acompanhamento e sistematização dos resultados da BNCC. Público: diretores e pedagogos da Rede Municipal.	CEI	Educação	HORAS 8,00	165,82	1.324,96
1	3	Curso com a Temática Planejamento da Educação Infantil conforme a BNCC; - Princípios formadores da Educação Infantil e os direitos de Aprendizagem; - A Ludicidade; as metodologias; a linguagem; experiências de aprendizagem, a partir das áreas de conhecimento. Público: professores da Educação Infantil	CEI	Educação	HORAS 8,00	165,82	1.324,96
1	4	Curso com a Temática Apresentação geral da estruturação, organização e princípios da BNCC e do Referencial Curricular do Paraná para Educação os Anos Iniciais do Ensino fundamental; - Planejamento Interdisciplinar, nos Anos Iniciais do Ensino Fundamental: áreas dos conhecimentos, proposta dos componentes curriculares; objeto de conhecimento e objetivos de aprendizagem - habilidades e competências; A Construção do texto oral e escrito e a ludicidade nos Anos Iniciais. Público: professores do Ensino Fundamental Anos Iniciais.	CEI	Educação	HORAS 8,00	165,82	1.324,96
1	5	Curso com a Temática Definições e conceituações em relação a equipe de gestão; - Ferramentas da coordenação pedagógica (metodologias de trabalho); - Acompanhamento e sistematização dos resultados da BNCC. Público: diretores e pedagogos da Rede Municipal.	CEI	Educação	HORAS 8,00	165,82	1.324,96
1	6	Curso com a Temática Abordagens temáticas aos professores; - Formação Continuada; Organização da equipe de planejamento Acompanhamento e sistematização dos resultados da BNCC. Público: diretores e pedagogos da Rede Municipal.	CEI	Educação	HORAS 8,00	165,82	1.324,96
1	7	Curso com a Temática Planejamento da Educação Infantil conforme a BNCC; - Princípios formadores da Educação Infantil e os direitos de Aprendizagem; - A Ludicidade; as metodologias; a linguagem; experiências de aprendizagem, a partir das áreas de conhecimento. Público: professores da Educação Infantil	CEI	Educação	HORAS 8,00	165,82	1.324,96
1	8	Curso com a Temática Apresentação geral da estruturação, organização e princípios da BNCC e do Referencial Curricular do Paraná para Educação os Anos Iniciais do Ensino fundamental; - Planejamento Interdisciplinar, nos Anos Iniciais do Ensino Fundamental: áreas dos conhecimentos, proposta dos componentes curriculares; objeto de conhecimento e objetivos de aprendizagem - habilidades e competências; A Construção do texto oral e escrito e a ludicidade nos Anos Iniciais. Público: professores do Ensino Fundamental Anos Iniciais.	CEI	Educação	HORAS 8,00	165,82	1.324,96
1	9	Curso com a Temática Definições e conceituações em relação a equipe de gestão; - Ferramentas da coordenação pedagógica (metodologias de trabalho); - Acompanhamento e sistematização dos resultados da BNCC. Público: diretores e pedagogos da Rede Municipal.	CEI	Educação	HORAS 8,00	165,82	1.324,96
1	10	Curso com a Temática Abordagens temáticas aos professores; - Formação Continuada; Organização da equipe de planejamento Acompanhamento e sistematização dos resultados da BNCC. Público: diretores e pedagogos da Rede Municipal.	CEI	Educação	HORAS 8,00	165,82	1.325,36
TOTAL							13.250,00

Santo Antonio do Sudoeste, Estado do Paraná, em 22/01/2020.
ELIANE BRUM - Pregoeira

ESTADO DO PARANÁ - PREFEITURA DE SANTO ANTONIO DO SUDOESTE
AVISO DE CANCELAMENTO DE LICITAÇÃO
EDITAL DE PREGÃO PRESENCIAL nº 004/2020 - PROCESSO Nº 29/2020

OBJETO: Contratação de empresa especializada para realização recebimento e destinação final de resíduos sólidos classe II oriundos do município.
 O MUNICÍPIO DE SANTO ANTONIO DO SUDOESTE Estado do Paraná, por seu Prefeito Municipal, Senhor ZELIRIO PERON FERRARI, e a Pregoeira, designada pela Portaria nº 20.286/2019, no uso de suas atribuições legais, faz saber e TORNA PÚBLICO aos interessados, que o processo licitatório de nº 004/2020 na modalidade de Pregão Presencial, fica CANCELADO, por motivo de readequação do edital que será lançado posteriormente.

Santo Antonio do Sudoeste-PR, em 23 de janeiro de 2020.
ZELIRIO PERON FERRARI - Prefeito Municipal
ELIANE BRUM - Pregoeira

ESTADO DO PARANÁ - PREFEITURA MUNICIPAL DE SANTO ANTONIO DO SUDOESTE
EDITAL DE RESULTADO E ADJUDICAÇÃO

A pregoeira ELIANE BRUM, designada pela Portaria nº 20286/2019, com base na Lei Federal nº 8.666/93 e legislação complementar, torna público o resultado e adjudicação da Licitação:

MODALIDADE: PREGÃO PRESENCIAL Nº 03/2020 - Processo nº 9/2020
Objeto: Contratação de empresa para aquisição de licença de uso de tecnologia educacional com jogos pedagógicos, vídeos, objetos educacionais digitais para Educação Infantil, Ensino Fundamental e Educação de Jovens e Adultos, incluindo formação pedagógica para docentes da rede municipal de ensino.
CRITÉRIO DE JULGAMENTO DAS PROPOSTAS: Menor Preço, Por lote
FUNDAMENTAÇÃO LEGAL: Lei Federal nº. 10.520, de 17 de julho de 2002; Decreto Municipal nº. 2.317/2006 de 26 de maio de 2006, aplicando-se no que couberem, as disposições contidas na Lei Federal nº. 8.666, de 21 de junho de 1993, Lei Complementar nº 123/2006 alterada pela Lei Federal nº 147/2014 e legislação complementar.
EMPRESA VENCEDORA

Arka Produções Digitais Ltda - ME							
Lote	Item	Produto/Serviço	Marca	Modelo	Unidade	Quantidade	Preço
1	1	LICENÇA DE USO DE SISTEMAS, de tecnologia educacional, contendo jogos pedagógicos, vídeos, objetos educacionais digitais para Educação Infantil, Ensino Fundamental e Educação de Jovens e Adultos, da rede municipal de ensino	Soluções Sem Fronteiras; Sebichinhos, ABC Digital, Aprendiz Digital		SERV	12,00	22.000,00
1	2	FORMAÇÃO DE DOCENTES, com capacitação pedagógica para planejamento de atividades curriculares.	Soluções Sem Fronteiras		SERV	200,00	650,00
TOTAL							394.000,00

Santo Antonio do Sudoeste- PR, em 22 de janeiro de 2020.
ELIANE BRUM - Pregoeira

ESTADO DO PARANÁ - PREFEITURA DE SANTO ANTONIO DO SUDOESTE
EXTRATO ADITIVO DE Nº 3 DO CONTRATO ADMINISTRATIVO Nº 111/2018
Tomada de preços nº 1/2018

OBJETO: Contratação de empresa especializada para execução de Pavimentação Polidébrica com Calçadas em Diversos Bairros - Contrato Repasse 849467/2017 Processo 11043130-26 MCI/DADES
CONTRATANTE: MUNICÍPIO DE SANTO ANTONIO DO SUDOESTE - PR;
CONTRATADA: ALEXANDRE EMANUEL SCHREINER - EPP
VIGENCIA ATUAL: 15/04/2020 - VIGENCIA DE EXECUÇÃO: 15/04/2020
DATA DA ASSINATURA: 16/01/2020
 Pela contratante: ZELIRIO PERON FERRARI - Prefeito Municipal e pela contratada: ALEXANDRE EMANUEL SCHREINER - Representante Legal

ESTADO DO PARANÁ - PREFEITURA DE SANTO ANTONIO DO SUDOESTE

EXTRATO DO CONTRATO Nº 001/2020 - PREGÃO PRESENCIAL Nº 02/2020
CONTRATANTE: MUNICÍPIO DE SANTO ANTONIO DO SUDOESTE - PR
CONTRATADA: BRINQUEL INDUSTRIA E COMERCIO DE BRINQUEDOS LTDA-EPP
 CNPJ nº 18.066.360/0001-51
 Representante: Helcio Vanderlei Gamla - CPF nº 030.360.599-54
OBJETO: Aquisição de parques infantis com módulos para instalação em Escolas e Centros de Educação Infantil do município. VALOR TOTAL: R\$ 148.440,00 (Cento e Quarenta e Oito Mil, Quatrocentos e Quarenta Reais) - VIGENCIA: 21/01/2021
 Santo Antonio do Sudoeste, em 22/01/2020. ZELIRIO PERON FERRARI - PREFEITO MUNICIPAL

ESTADO DO PARANÁ - PREFEITURA DE SANTO ANTONIO DO SUDOESTE

EXTRATO DO CONTRATO Nº 002/2020 - PREGÃO PRESENCIAL Nº 02/2020
CONTRATANTE: MUNICÍPIO DE SANTO ANTONIO DO SUDOESTE - PR
CONTRATADA: Metalurgica Lamb EIRELI - ME - CNPJ nº 14.037.993/0001-80
 Representante: Fabiano Elias Lamb - CPF nº 007.424.549-08
OBJETO: Aquisição de parques infantis com módulos para instalação em Escolas e Centros de Educação Infantil do município. VALOR TOTAL: R\$ 64.540,00 (Sessenta e Quatro Mil, Quinhentos e Quarenta Reais) - VIGENCIA: 21/01/2021
 Santo Antonio do Sudoeste, em 22/01/2020. ZELIRIO PERON FERRARI - PREFEITO MUNICIPAL

ESTADO DO PARANÁ - PREFEITURA DE SANTO ANTONIO DO SUDOESTE

EXTRATO DO CONTRATO Nº 003/2020 - PREGÃO PRESENCIAL Nº 02/2020
CONTRATANTE: MUNICÍPIO DE SANTO ANTONIO DO SUDOESTE - PR
CONTRATADA: ROTOFABRIL PRODUTOS E SERVIÇOS DE ROTOMOLDAGEM LTDA
 CNPJ nº 01.481.148/0001-58
 Representante: CELSO MOACIR GOMES - CPF nº 982.636.170-49
OBJETO: Aquisição de parques infantis com módulos para instalação em Escolas e Centros de Educação Infantil do município. VALOR TOTAL: R\$ 78.800,00 (Setenta e Oito Mil e Oitocentos Reais) - VIGENCIA: 21/01/2021
 Santo Antonio do Sudoeste, em 22/01/2020. ZELIRIO PERON FERRARI - PREFEITO MUNICIPAL

ESTADO DO PARANÁ - PREFEITURA DE SANTO ANTONIO DO SUDOESTE

EXTRATO DO CONTRATO Nº 4/2020 - PREGÃO PRESENCIAL Nº 03/2020
CONTRATANTE: MUNICÍPIO DE SANTO ANTONIO DO SUDOESTE - PR
CONTRATADA: Arka Produções Digitais Ltda - ME - CNPJ nº 05.791.118/0001-07
 Representante: Edmar Braz Bolsi - CPF nº 213.419.669-68
OBJETO: Contratação de empresa para aquisição de licença de uso de tecnologia educacional com jogos pedagógicos, vídeos, objetos educacionais digitais para Educação Infantil, Ensino Fundamental e Educação de Jovens e Adultos, incluindo formação pedagógica para docentes da rede municipal de ensino. VALOR TOTAL: R\$ 394.000,00 (Trezentos e Noventa e Quatro Mil Reais) - VIGENCIA: 21/01/2021
 Santo Antonio do Sudoeste, em 22/01/2020. ZELIRIO PERON FERRARI - PREFEITO MUNICIPAL

ESTADO DO PARANÁ - PREFEITURA DE SANTO ANTONIO DO SUDOESTE

EXTRATO DO CONTRATO Nº 5/2020 - PREGÃO PRESENCIAL Nº 01/2020
CONTRATANTE: MUNICÍPIO DE SANTO ANTONIO DO SUDOESTE - PR
CONTRATADA: CENTRO EDUCACIONAL INTEGRAÇÃO LTDA - CNPJ nº 24.180.904/0001-04
 Representante: GRACIANE APARECIDA VISNIESKI - CPF nº 007.966.789-95
OBJETO: Contratação de empresa com profissionais qualificados para ministrar curso de Formação Continuada para os professores da Rede Municipal de Ensino, assessoria e acompanhamento dos resultados e avanços, durante o ano, emitindo certificação com carga horária de 80 horas anuais, divididos em momentos a combinar data com a Secretaria Municipal de Educação, para o ano de 2020.
 VALOR TOTAL: R\$ 13.250,00 (Treze Mil, Duzentos e Cinquenta Reais) - VIGENCIA: 21/01/2021
 Santo Antonio do Sudoeste, em 22/01/2020. - ZELIRIO PERON FERRARI - PREFEITO MUNICIPAL

SUMULA: Conceder diária(s) ao Agente Político deste Legislativo, e dá outras providências.

O PRESIDENTE DA CÂMARA MUNICIPAL DE VEREADORES DE SANTO ANTÔNIO DO SUDOESTE, no uso de suas atribuições legais, que lhes são conferidas, em conformidade com o disposto no artigo 23º, inciso XIII da Lei Orgânica Municipal, culminado com as disposições do artigo 19º do Regimento deste Legislativo, e com base na LEI ORDINÁRIA N.º 1.214/1994 de 09 de maio de 1994, resolve:

Artigo I: Concedida(s) a(s) diárias ao Agente Político deste Legislativo, conforme especificado abaixo:

AUTORIZAÇÃO DE DIÁRIA N.º	001
SERVIDOR AUTORIZADO:	SEBASTIÃO DE OLIVEIRA
CPF N.º	893.111.759-00
RG N.º / ORG. EXP. / UF	5.212.980-0 / SSP / PR
DESTINO:	CURITIBA - PR
INÍCIO:	22/01/2020
FIM:	24/01/2020
TOTAL DE DIÁRIA:	2,5
VALOR DA DIÁRIA RS:	815,50
TOTAL AUTORIZADO RS:	2.038,75
OBJETIVO:	LEGISLATIVO MUNICIPAL E A FISCALIZAÇÃO NO ÚLTIMO ANO DE MANDATO.
MEIO DE TRANSPORTE:	VEÍCULO PRÓPRIO

Artigo II: Revogadas as disposições em contrário, esta Portaria tem seus efeitos a partir da data de sua publicação.

GABINETE DO PRESIDENTE DA CÂMARA MUNICIPAL DE VEREADORES DE SANTO ANTONIO DO SUDOESTE - PR, 22/01/2020.

PUBLIQUE-SE:

FABRICIO ANTONIO ORTEGA
Presidente

Publicado por:
Tanal Massoud Karam
Código Identificador:D44A2352

MUNICIPIO DE SANTO ANTONIO DO SUDOESTE AVISO DE CANCELAMENTO DE LICITAÇÃO

**EDITAL DE PREGÃO PRESENCIAL n.º 004/2020
PROCESSO N.º 29/2020**

OBJETO: Contratação de empresa especializada para realização recebimento e destinação final de resíduos sólidos classe II oriundos do município.

O MUNICÍPIO DE SANTO ANTONIO DO SUDOESTE Estado do Paraná, por seu Prefeito Municipal, Senhor ZELIRIO PERON FERRARI, e a Pregoeira, designada pela Portaria n.º 20.286 /2019, no uso de suas atribuições legais, faz saber e TORNA PÚBLICO aos interessados, que o processo licitatório de n.º 004/2020 na modalidade de *Pregão Presencial*, fica **CANCELADO**, por motivo de readequação do edital que será lançado posteriormente.

Santo Antonio do Sudoeste-PR, em 23 de janeiro de 2020.

ZELIRIO PERON FERRARI
Prefeito Municipal

ELIANE BRUM
Pregoeira

Publicado por:
Eliane Brum
Código Identificador:E90031B3

MUNICIPIO DE SANTO ANTONIO DO SUDOESTE EXTRATO ADITIVO DE N.º 3 DO CONTRATO ADMINISTRATIVO N.º 111/2018

Tomada de preços n.º 1/2018

OBJETO: Contratação de empresa especializada para execução de Pavimentação Poliédrica com Calçadas em Diversos Bairros - Contrato Repasse 849467/2017 Processo 11043130-26 MCIDADES

CONTRATANTE: MUNICIPIO DE SANTO ANTONIO DO SUDOESTE - PR;
CONTRATADA: ALEXANDRE EMANUEL SCHREINER - EPP
VIGENCIA ATUAL: 15/04/2020
VIGENCIA DE EXECUÇÃO: 15/04/2020
DATA DA ASSINATURA: 16/01/2020

Pela contratante
ZELIRIO PERON FERRARI
Prefeito Municipal

E Pela Contratada
ALEXANDRE EMANUEL SCHREINER
Representante Legal

Publicado por:
Eliane Brum
Código Identificador:EF34E196

MUNICIPIO DE SANTO ANTONIO DO SUDOESTE EXTRATO DO CONTRATO N.º 001/2020

PREGÃO PRESENCIAL N.º 02/2020
CONTRATANTE: MUNICÍPIO DE SANTO ANTONIO DO SUDOESTE - PR
CONTRATADA: BRINQBEL INDUSTRIA E COMÉRCIO DE BRINQUEDOS LTDA-EPP
CNPJ N.º 18.066.360/0001-51
Representante: Helcio Vanderlei Gamla
CPF n.º 030.360.599-54
OBJETO: Aquisição de parques infantis com módulos para instalação em Escolas e Centros de Educação Infantil do município.
VALOR TOTAL: R\$ 148.440,00 (Cento e Quarenta e Oito Mil, Quatrocentos e Quarenta Reais)
VIGÊNCIA: 21/01/2021

Santo Antonio do Sudoeste, em 22/01/2020.

ZELIRIO PERON FERRARI
Prefeito Municipal

Publicado por:
Eliane Brum
Código Identificador:1C9D124A

MUNICIPIO DE SANTO ANTONIO DO SUDOESTE EXTRATO DO CONTRATO N.º 002/2020

PREGÃO PRESENCIAL N.º 02/2020
CONTRATANTE: MUNICÍPIO DE SANTO ANTONIO DO SUDOESTE - PR
CONTRATADA: Metalúrgica Lamb EIRELI - ME
CNPJ N.º 14.037.993/0001-80
Representante: Fabiano Elias Lamb
CPF n.º 007.424.549-08
OBJETO: Aquisição de parques infantis com módulos para instalação em Escolas e Centros de Educação Infantil do município.
VALOR TOTAL: R\$ 64.540,00 (Sessenta e Quatro Mil, Quinhentos e Quarenta Reais)
VIGÊNCIA: 21/01/2021

Santo Antonio do Sudoeste, em 22/01/2020.

ZELIRIO PERON FERRARI
Prefeito Municipal

Publicado por:
Eliane Brum
Código Identificador:ADA97028

MUNICIPIO DE SANTO ANTONIO DO SUDOESTE EXTRATO DO CONTRATO N.º 003/2020

PREGÃO PRESENCIAL Nº 02/2020
 CONTRATANTE: MUNICÍPIO DE SANTO ANTONIO DO SUDOESTE - PR
 CONTRATADA: ROTOFABRIL PRODUTOS E SERVIÇOS DE ROTOMOLDAGEM LTDA
 CNPJ Nº 01.481.148/0001-58
 Representante: CELSO MOACIR GOMES
 CPF nº 982.636.170-49
 OBJETO: Aquisição de parques infantis com módulos para instalação em Escolas e Centros de Educação Infantil do município.
 VALOR TOTAL: R\$ 78.800,00 (Setenta e Oito Mil e Oitocentos Reais)
 VIGÊNCIA: 21/01/2021

Santo Antonio do Sudoeste, em 22/01/2020.

ZELIRIO PERON FERRARI
 Prefeito Municipal

Publicado por:
 Eliane Brum
 Código Identificador:64189B78

MUNICÍPIO DE SANTO ANTONIO DO SUDOESTE
EXTRATO DO CONTRATO Nº 04/2020

PREGÃO PRESENCIAL Nº 03/2020
 CONTRATANTE: MUNICÍPIO DE SANTO ANTONIO DO SUDOESTE - PR
 CONTRATADA: Arka Produções Digitais Ltda - ME
 CNPJ Nº 05.791.118/0001-07
 Representante: Edmar Braz Bolsi
 CPF nº 213.419.669-68
 OBJETO: Contratação de empresa para aquisição de licença de uso de tecnologia educacional com jogos pedagógicos, vídeos, objetos educacionais digitais para Educação Infantil, Ensino Fundamental e Educação de Jovens e Adultos, incluindo formação pedagógica para docentes da rede municipal de ensino.
 VALOR TOTAL: R\$ 394.000,00 (Trezentos e Noventa e Quatro Mil Reais)
 VIGÊNCIA: 21/01/2021

Santo Antonio do Sudoeste, em 22/01/2020.

ZELIRIO PERON FERRARI
 Prefeito Municipal

Publicado por:
 Eliane Brum
 Código Identificador:DB7B3AAB

MUNICÍPIO DE SANTO ANTONIO DO SUDOESTE
EXTRATO DO CONTRATO Nº 5/2020

PREGÃO PRESENCIAL Nº 01/2020
 CONTRATANTE: MUNICÍPIO DE SANTO ANTONIO DO SUDOESTE - PR
 CONTRATADA: CENTRO EDUCACIONAL INTEGRAÇÃO LTDA
 CNPJ Nº 24.180.904/0001-04
 Representante: GRACIANE APARECIDA VISNIESKI
 CPF nº 007.966.789-95
 OBJETO: Contratação de empresa com profissionais qualificados para ministrar curso de Formação Continuada para os professores da Rede Municipal de Ensino, assessoria e acompanhamento dos resultados e avanços, durante o ano, emitindo certificação com carga horária de 80 horas anuais, divididos em momentos a combinar data com a Secretaria Municipal de Educação, para o ano de 2020.
 VALOR TOTAL: R\$ 13.250,00 (Treze Mil, Duzentos e Cinquenta Reais)
 VIGÊNCIA: 21/01/2021

Santo Antonio do Sudoeste, em 22/01/2020.

ZELIRIO PERON FERRARI
 Prefeito Municipal

Publicado por:
 Eliane Brum

Código Identificador:B125B5BA

ESTADO DO PARANÁ
PREFEITURA MUNICIPAL DE SÃO JERÔNIMO DA SERRA

SECRETARIA MUNICIPAL DE ADMINISTRAÇÃO
PORTARIA 044/2020

O PREFEITO MUNICIPAL DE SÃO JERONIMO DA SERRA – ESTADO DO PARANÁ, NO USO DE SUAS ATRIBUIÇÕES LEGAIS.

= RESOLVE =

CONCEDER, a Sra. **ALICIANY MARIA DE OLIVEIRA CORREA**, Agente de Saúde, contratada em 21/07/1999, conforme Portaria 070/99 de 27/07/1999, 20 (vinte) dias de férias a que tem direito pelo período de trabalho de 21/07/2016 a 20/07/2017, a partir de 27/01/2020 devendo retornar ao trabalho em 16/02/2020.

REGISTRE-SE e PUBLIQUE-SE

SÃO JERÔNIMO DA SERRA, 23 de janeiro de 2020

SIDNEY NAVARRO JUNIOR
 Prefeito Municipal em Exercício

Publicado por:
 Wilson Monaris
 Código Identificador:1107EFBE

SECRETARIA MUNICIPAL DE ADMINISTRAÇÃO
AVISO DE LICITAÇÃO PREGÃO PRESENCIAL Nº.01/2020 - SEGUNDA RETIFICAÇÃO

Prefeitura de São Jerônimo da Serra - Aviso de Licitação
 Pregão Presencial nº. 01/2020

AVISO DE LICITAÇÃO – PREGÃO PRESENCIAL Nº. 01/2020
 O município de São Jerônimo da Serra, torna público a segunda retificação do edital de licitação na modalidade Pregão Presencial e a consequente prorrogação da data de realização para o dia **06/02/2020** as 09hrs:00min, na sede da P. M., sito à Praça Coronel. Deolindo, licitação na modalidade **PREGÃO PRESENCIAL**, do tipo **MENOR PREÇO POR ITEM** conforme especificações a seguir: Recebimento dos envelopes e credenciamento: Até às 08hrs:50min do dia **06/02/2020**. Objeto: Contratação de empresa especializada para prestação dos serviços de transporte escolar por quilometro efetivamente rodado, sob a forma de fretamento, com fornecimento de veículos acessíveis, convencionais, abastecidos de combustível para transportar alunos matriculados nas escolas da rede municipal nas modalidades de ensino médio, fundamental, do município de São Jerônimo da Serra. Valor máximo estimado R\$ 1.862.148,80 (Um milhão e oitocentos e sessenta e dois mil, cento e quarenta e oito reais e oitenta centavos). Informações complementares, bem como, a retirada do Edital Completo, poderão ser obtidas no site: www.saojeronimodaserra.pr.gov.br ou em horário de expediente na Prefeitura Municipal de São Jerônimo da Serra – fone (0xx43 3267-1074).

São Jerônimo da Serra, 23 de janeiro de 2020

JOEL DA SILVA VIEIRA
 Pregoeiro

Publicado por:
 André Luiz Machado de Camargo
 Código Identificador:A10321BC

SECRETARIA MUNICIPAL DE ADMINISTRAÇÃO
EXTRATO DO CONTRATO 005/2020 INEX. 001/2020

EXTRATO DE CONTRATO



00468

1. Responsável Técnico

FELIPE ANDRETTA

Título profissional:

ENGENHEIRO DE SEGURANCA DO TRABALHO, ENGENHEIRO MECANICO

RNP: 1712114654

Carteira: PR-132229/D

Empresa Contratada: **BRINQBEL INDÚSTRIA E COMÉRCIO DE BRINQUEDOS LTDA ME**

Registro/Visto: 55131

2. Dados do Contrato

Contratante: **MUNICÍPIO DE SANTO ANTONIO DO SUDOESTE**

CNPJ: 75.927.582/0001-55

AVENIDA BRASIL, 621

CENTRO - SANTO ANTONIO DO SUDOESTE/PR 85710-000

Contrato: 001/2020

Celebrado em: 22/01/2020

Valor: R\$ 148.440,00

Tipo de contratante: Pessoa Jurídica (Direito Privado) brasileira

3. Dados da Obra/Serviço

AVENIDA BRASIL, 621

VÁRIAS ESCOLAS DO MUNICÍPIO CENTRO - SANTO ANTONIO DO SUDOESTE/PR 85710-000

Data de Início: 22/01/2020

Previsão de término: 21/01/2021

Finalidade: Outro

Proprietário: **MUNICÍPIO DE SANTO ANTONIO DO SUDOESTE**

CNPJ: 75.927.582/0001-55

4. Atividade Técnica

Descrição

[Execução de instalação, Projeto] de equipamentos mecânicos de parques de diversões

Quantidade

Unidade

8,00

UNID

Após a conclusão das atividades técnicas o profissional deverá proceder a baixa desta ART

7. Assinaturas

Declaro serem verdadeiras as informações acima

Local

de

data

de

Felipe Andretta

FELIPE ANDRETTA - CPF: 062.165.319-56

MUNICÍPIO DE SANTO ANTONIO DO SUDOESTE - CNPJ: 75.927.582/0001-55

8. Informações

- A ART é válida somente quando quitada, conforme informações no rodapé deste formulário ou conferência no site www.crea-pr.org.br.

- A autenticidade deste documento pode ser verificada no site www.crea-pr.org.br ou www.confrea.org.br

- A guarda da via assinada da ART será de responsabilidade do profissional e do contratante com o objetivo de documentar o vínculo contratual.

Acesso nosso site www.crea-pr.org.br

Central de atendimento: 0800 041 0067



CREA-PR
Conselho Regional de Engenharia
e Agronomia do Paraná

Valor da ART: R\$ 233,94

Registrada em : 11/05/2020

Valor Pago: R\$ 233,94

Nosso número: 2410101720201946541



00469

1. Responsável Técnico

FELIPE ANDRETTA

Título profissional:

ENGENHEIRO DE SEGURANCA DO TRABALHO, ENGENHEIRO MECANICO

RNP: 1712114654

Carteira: PR-132229/D

Empresa Contratada: **BRINQBEL INDÚSTRIA E COMÉRCIO DE BRINQUEDOS LTDA ME**

Registro/Visto: 55131

2. Dados do Contrato

Contratante: **MUNICÍPIO DE SANTO ANTONIO DO SUDOESTE**

CNPJ: 75.927.582/0001-55

AVENIDA BRASIL, 621

CENTRO - SANTO ANTONIO DO SUDOESTE/PR 85710-000

Contrato: 001/2020

Celebrado em: 22/01/2020

Valor: R\$ 148.440,00

Tipo de contratante: Pessoa Jurídica (Direito Privado) brasileira

3. Dados da Obra/Serviço

AVENIDA BRASIL, 621

VÁRIAS ESCOLAS DO MUNICÍPIO CENTRO - SANTO ANTONIO DO SUDOESTE/PR 85710-000

Data de Início: 22/01/2020

Previsão de término: 21/01/2021

Finalidade: Outro

Proprietário: **MUNICÍPIO DE SANTO ANTONIO DO SUDOESTE**

CNPJ: 75.927.582/0001-55

4. Atividade Técnica

Execução

[Execução de instalação, Projeto] de equipamentos mecânicos de parques de diversões

Quantidade

Unidade

8,00

UNID

Após a conclusão das atividades técnicas o profissional deverá proceder a baixa desta ART

7. Assinaturas

Declaro serem verdadeiras as informações acima

Local

de

data

de

Felipe Andretta

FELIPE ANDRETTA - CPF: 062.165.319-56

MUNICÍPIO DE SANTO ANTONIO DO SUDOESTE - CNPJ: 75.927.582/0001-55

8. Informações

- A ART é válida somente quando quitada, conforme informações no rodapé deste formulário ou conferência no site www.crea-pr.org.br.

- A autenticidade deste documento pode ser verificada no site www.crea-pr.org.br ou www.confex.org.br

- A guarda da via assinada da ART será de responsabilidade do profissional e do contratante com o objetivo de documentar o vínculo contratual.

Acesso nosso site www.crea-pr.org.br

Central de atendimento: 0800 041 0067



CREA-PR
Conselho Regional de Engenharia e Agronomia do Paraná

Valor da ART: R\$ 233,94

Registrada em : 11/05/2020

Valor Pago: R\$ 233,94

Nosso número: 2410101720201946541