



Prefeitura Municipal de Santo Antonio do Sudoeste
Estado do Paraná

Processo Dispensa n° 032/2019

*OBJETO: Contratação de empresa para
confeção/colocação de cobertura em estrutura metálica
para o Centro de Educação Infantil Sonho Meu.*

1ª via

Lançamento: 25/06/2019

Abertura: 25/06/2019 - 16:20 horas

SITE TCE

SITE PMSAS

PUBLICAÇÕES () AMP - () TRIBUNA - () GAZETA - () DIOE - () DIUO



Município de Santo Antonio do Sudoeste

Estado Do Paraná

Conta 1840 001

SOLICITAÇÃO AO DEPARTAMENTO DE LICITAÇÃO COM ESTIMATIVA DE QUANTIDADE E PREÇOS PARA FUTURAS AQUISIÇÕES

SECRETARIA/ DEPARTAMENTO SOLICITANTE: Secretaria de Educação, Cultura e Esportes.

OBJETO DA LICITAÇÃO: Contratação de empresa para confecção/colocação de cobertura em estrutura metálica para o Centro de Educação Infantil Sonho Meu.

JUSTIFICATIVA: A contratação se faz necessária mediante solicitação dos pais dos alunos do Centro de Educação Infantil, para melhoria no recebimento dos alunos e proteção das mudanças climáticas de sol e chuvas, proporcionando melhor segurança e qualidade no atendimento.

ITENS DA LICITAÇÃO:

Item	Código do produto/serviço	Nome do produto/serviço	Quantidade	Unidade	Preço máximo	Preço máximo total
1	15547	Serviço de confecção e colocação de cobertura em estrutura metálica treliçada de 5,50m x 10,50m , no total de 58m2.	1	SERV	7.000,00	7.000,00
TOTAL						7.000,00

PRAZO DE ENTREGA: 10 Dia.

LOCAL DE ENTREGA: Centro de Educação Infantil Sonho Meu.

Para uso da Secretaria de Educação, Cultura e Esportes, este presente visa **SOLICITAR** a futura aquisição dos itens acima mencionados.

Vale salientar que é de minha total **RESPONSABILIDADE** as informações fornecidas ao Departamento de Licitações, bem como a realização e conferência dos orçamentos para tal processo.

Santo Antonio do Sudoeste, 21/06/2019.



IVONE GESSI DALABRIDA
Secretária de Educação

FERNANDO LUIZ DOS SANTOS – MEI.
METALURGICA NOVA ALIANÇA

CNPJ nº 21.669.065/0001-02
Estrada Municipal Cerro Negro Px
Santo Ant. Sudoeste – PR, CEP: 85.710-000
(46) 9 91305053

ORÇAMENTO

Especificação	Quantidade	Valor Unit.	Valor total R\$
COBERTURA ESTRUTURA METALICA NA CRECHE PRINCESA IZABEL	01	7.000,00	7.000,00

Santo Antonio do Sudoeste – PR, 21 de Junho de 2.019.

FERNANDO LUIZ DOS SANTOS

Titular.

RG nº 86876241 SSP/PR

CPF nº 054.124.289-08

METALÚRGICA e VIDRAÇARIA
CORMETAL

46. 3563-1355 46. 9 9104-9945 46. 9 9940-4848

Av. Ramalho Piva, 625 - Barracão I - B. Entre Rios - 85710-000 - Santo Antonio do Sudoeste - Paraná

- Portas
- Janelas de correr em Ferro
- Perfil
- Portas Pantográficas
- Elevação
- Basculantes
- Portões Eletrônicos com Interfone
- Estrutura Metálica
- Parques Industriais
- Grades de Proteção
- Vidraçaria
- Aberturas de Alumí
- Forno pouca Lenha

003

ORÇAMENTO

Data 10 de Agosto de 2019

Nome: CORPUS SONIA MEU CNPJ/CPF: _____ RG/IE: _____

Rua: _____ Complemento: _____ Nº _____ Fone: _____

Bairro: _____ Cidade: _____ Estado: _____

R\$ _____ Condições de Pagamento: _____

QUANT.	MATERIAL	Largura	Altura	Metros ²	Valor Unit.	TOTAL
01	COBERTURA	5.55	10.50	58.28	135.52	7900.00

IAGRAF - 46 3563-1234

 Assinatura Comprador

TOTAL R\$ 7900.00



METALURGICA - PORTAS - JANELAS - GRACIOS
 PORTAS ELETRONICAS - VIDROS TEMPERADOS - SACADA EM INCL
 DIMANITES PARA ESTACIONAMENTO - CALHAS E ALGEBRAS
 DISPOSITIVOS PARA ESCRITORIOS

(46) 3563-2163 / 99115-7828 Caixa (CDE)
 e-mail: metalurgicasv@hotmail.com

Rua Rui Barbosa, 855 - Centro
 CEP 85710-000 - Santo Antonio do Sudoeste - PR

PEDIDO

Cliente: Prefeitura S.A.S Data: 07/03/19

Endereço: _____

Município: S.A.S Bairro: _____ CEP: _____

CNPJ/CPF: _____ Fone/Fax: _____ Estado: _____

Vendedor: _____ Inscr. Est.: _____

Transporte: _____ Condições: _____

UNIT.	LARG.	ALT.	DISCRIMINAÇÃO	P. UNIT.	PREÇO TOTAL
			cobertura do 水池 do Buncido Ithobul 500 x 11 alumínio em perfil Perfil U 75 2 metros de cobertura y chapa de alumínio 2 folhas tubo litosa		8520,00

TOTAL

8520,00

ASSINATURA DO COMPRADOR

EXECUTADO UMA COBERTURA NO SOLARIO DA CRECHE
ESTRUTURA METALICA TIPO TRELIÇADA 5,50m DE COMPRIMENTO
ESTRUTURA METÁLICA TRELICHADO DE 3,00m DE ALTURA
COBERTURA DE TELHA AÇO ZINCADO TRAPEZOIDAL
COBERTURA TRANSLUCIDA CONFORME PROJETO GRÁFICO
ÁREA DA COBERTURA DIMENÇÃO DE 5,50X10,50m = 58,00m²

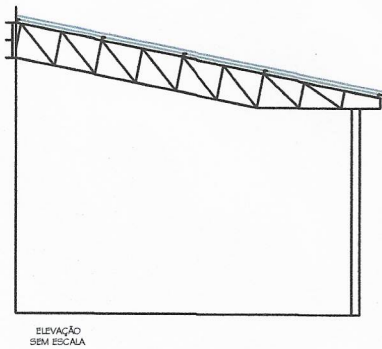
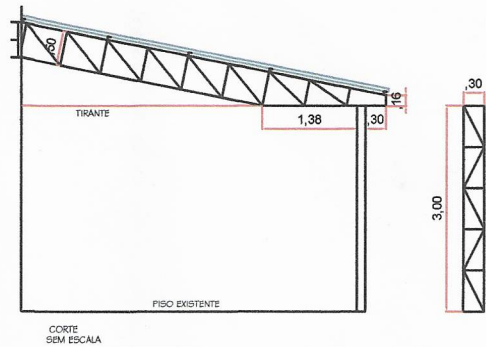
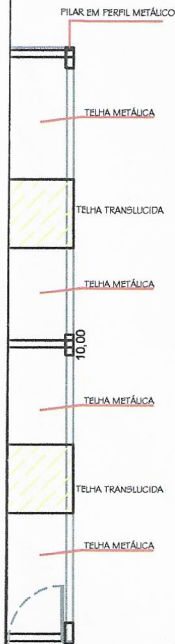
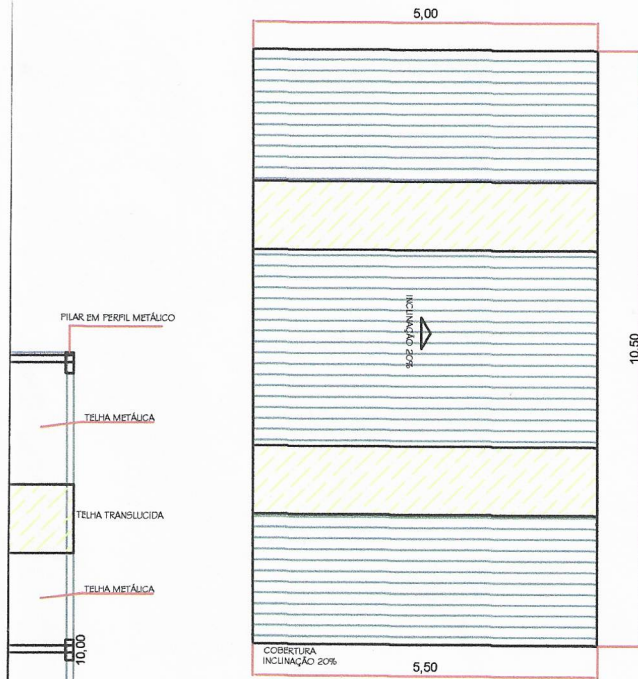

CARIMBO DE APROVAÇÃO DA PREFEITURA:	CARIMBO DE APROVAÇÃO DA SAÚDE:



PREFEITURA MUNICIPAL DE
SANTO ANTONIO DO
SUDOESTE - PR.

ARQUITETÔNICO	Proprietário: PREFEITURA MUNICIPAL DE SANTO ANTONIO DO SUDOESTE	Data: AGOSTO 2018
	Obra: CRECHE PADARÃO COBERTURA DE SOLARIO COM ESTRUTURA METÁLICA	Escala: INDICADA
	Endereço: PRINCESA ISABEL RUA PRINCESA ISABEL	Área: 58,00M²
	Especificação: PLANTA BAIXA DA COBERTURA CORTE E ELEVÇÃO	Desenho: VALDECIR
	Responsável técnico:	Prancha: 1/1