

Município de Santo Antonio do Sudoeste
Pregão Presencial 30/2019

PROPOSTA DE FORNECIMENTO DE PRODUTOS / SERVIÇOS

CNPJ: 04.255.660/0001-74 Fornecedor : GILSON GILBERTO LISE - EPP E-mail: GIGALICITACAO@GMAIL.COM
Endereço : RUA SAO MA TEUS 580 CASA - INDUSTRIAL - Francisco Beltrão/PR - CEP 85601-720 Telefone: 4635240546 Fax: Celular: Telefone contador:
Inscrição Estadual: Contador: RG: 52337330

Representante: GILSON GILBERTO LISE CPF: 697.691.259-20 Telefone representante: 4635240546
Endereço representante: RUA SAO MA TEUS 580 CASA - INDUSTRIAL - Francisco Beltrão/PR - CEP 85601-720
E-mail representante: GIGALICITACAO@GMAIL.COM

Banco: Agência: - - - / Conta: - Data de abertura:

Fornecedor enquadrado como microempresa ou empresa de pequeno porte (para obter os benefícios da lei complementar nº 123/2006).

Nº Item	Descrição do Produto / Serviço	Lote	Qtde.	Unid.	Preço Máximo	Marca	Modelo	Preço Unitário	Preço Total
003	CAMARA PARA CONSERVAÇÃO DE IMUNOBIOLOGICOS Capacidade de 120 a 300 litros, 2 a 5 gavetas ou prateleiras, em aço inoxidável 304, temperatura entre +2°C e +8°C, circulação de ar forçado, contra porta, sensores internos, discador de emergência, e sistema de registro de dados.	001	2,00	UN	15.800,00	INDREL	RVV11D	10.000,00	20.000,00

PREÇO TOTAL DO LOTE : 20.000,00
TOTAL DA PROPOSTA : 20.000,00

Validade da proposta: 60 dias
Prazo de entrega: 30 dias

GILSON GILBERTO LISE - EPP
CNPJ: 04.255.660/0001-74

104.255.660/0001-741
GILSON GILBERTO LISE
Rua São Mateus, 580
Bairro Industrial - CEP 85601-720
Francisco Beltrão - Paraná

Consultas / Funcionamento de Empresa Nacional / Resultado / Detalhamento

Dados da Empresa Nacional

Razão Social

INDREL INDÚSTRIA DE REFRIGERAÇÃO LONDRINENSE LTDA

CNPJ

78.589.504/0001-86

Endereço Completo

Avenida Tiradentes Nº 4455 - CENTRO CEP: 86.072-360 - LONDRINA/PR

Telefone

(43) -3378-5500

Responsável Técnico

JOSE AUGUSTO RAPCHAM

Responsável Legal

ALBERTO RAPCHAM

Dados do Cadastro

Cadastro Nº

1.02.530-2

Data do Cadastro

17/03/1995

Situação Ativa**Nº do Processo**

25023.170092/94

Cadastro

8 - Produtos para Saúde (Correlatos)

Atividades / Classes

Armazenar

- Correlato

Distribuir

- Correlato

Embalar

- Correlato

Exportar

- Correlato

Fabricar

- Correlato

Importar

- Correlato

Transportar

- Correlato

Certificado de Boas Práticas de Fabricação - CBPF (Vigente)

Empresa Solicitante	Linhas de Certificação Vigentes	Data de Publicação	Vencimento do Certificado
Nenhum registro encontrado			

Certificado de Boas Práticas de Distribuição e Armazenagem - CBPDA (Vigente)

Empresa Solicitante	Linhas de Certificação Vigentes	Data de Publicação	Vencimento do Certificado
Nenhum registro encontrado			

Ministério da Saúde

SECRETARIA DE VIGILÂNCIA SANITÁRIA

Departamento Técnico-Normativo

PORTARIA Nº 13, DE 22 DE FEVEREIRO DE 1995

O Diretor do Departamento Técnico-Normativo - DTEN, da Secretaria de Vigilância em Saúde, no uso de suas atribuições e em cumprimento a dispositivos da Lei nº 79.094/77 e considerando, ainda, o parecer técnico resolve:

1. Conceder Autorizações de Funcionamento, Alterações e os Cancelamentos de Funcionamento de Empresas na conformidade da relação anexa.
 2. Esta portaria entra em vigor na data de sua publicação.
- (*) Republicado por ter saído com incorreções no D.O.U, nº 0046, Seção I, págs. nº 3103 do no dia 08 de março de 1995.

MARCELO AZALIM

*** CONCESSAO DE AUTORIZACAO PARA FUNCIONAMENTO ***

PRODS MEDICO HOSPITALARES LTDA
 .783.178/0001-95 PROC. - 00.312/93
 DESEMB WESTPHALLEN 2005/
 80.000 MUNIC.-CURITIBA

AUTORIZ/MS-1.02.401-7
 DATA AUT -
 BAIRRO-REBOUCAS
 UF - PR FONE - 2229240

DISTRIBUIR EXPORTAR IMPORTAR

RTACAO E EXPORTACAO LTDA
 .468.151/0001-00 PROC. - 11.391/94
 A JOSE ANTONIO 1339/
 79.010.000 MUNIC.-CAMPO GRANDE

AUTORIZ/MS-1.02.407-9
 DATA AUT -
 BAIRRO-CENTRO
 UF - MS FONE - 3832972

DISTRIBUIR EXPORTAR IMPORTAR

RTORIA COM IMP E EXP LTDA
 .905.551/0001-86 PROC. - 07.541/94
 MAL CAMARA 160/1602
 20.020.080 MUNIC.-RIO DE JANEIRO

AUTORIZ/MS-1.02.438-6
 DATA AUT -
 BAIRRO-CENTRO
 UF - RJ FONE - 2405361

EMBALAR DISTRIBUIR EXPORTAR

TECNOLOGIA LTDA
 .436.123/0001-94 PROC. - 18.177/93
 A TORBA 358/
 21.545.000 MUNIC.-RIO DE JANEIRO

AUTORIZ/MS-1.02.454-0
 DATA AUT -
 BAIRRO-COLEGIO
 UF - RJ FONE - 3722644

FABRICAR IMPORTAR

MANTOUEIRA LTDA-ME
 .060.014/0001-46 PROC. - 00.138/92
 RUINTINO BOCAIUYA 198/
 12.500.000 MUNIC.-GUARATINGUETA

AUTORIZ/MS-1.02.456-8
 DATA AUT -
 BAIRRO-NOVA GUARA
 UF - SP FONE - 224650

.721.512/0001-28 PROC. - 04.461/94
 17 DE SETEMBRO 703/701
 70.010.190 MUNIC.-PORTO ALEGRE

AUTORIZ/MS-1.02.487-5
 DATA AUT -
 BAIRRO-CENTRO
 UF - RS FONE - 2211489

IMPORTAR

OM E IMP DE PRODS PARA LABORAT LTDA
 .264.076/0001-96 PROC. - 00.313/93
 DR FAIURE 692/
 70.010.190 MUNIC.-CURITIBA

AUTORIZ/MS-1.02.498-3
 DATA AUT -
 BAIRRO-CENTRO
 UF - PR FONE - 0

IMPORTAR

MEDICAMENTOS LTDA
 .345.886/0001-73 PROC. - 10.037/93
 MEMOCRITO DE SOUZA FILHO 243/
 10.610.120 MUNIC.-RECIFE

AUTORIZ/MS-1.02.499-7
 DATA AUT -
 BAIRRO-MADALENA
 UF - PE FONE - 2271817

CORRELATO
 EMBALAR

DISTRIBUIR TRANSPORTAR

EQUIPAMENTOS MEDICOS LTDA
 .745.980/0017-43 PROC. - 01.320/93
 A GONCALVES LEDO 1033/
 50.110.000 MUNIC.-FORTALEZA

AUTORIZ/MS-1.02.500-9
 DATA AUT -
 BAIRRO-ALDEOTA
 UF - CE FONE - 2244061

C.G.C.-97.474.845/0001-50 PROC. - 18.180/94
 ENDER.-AVENIDA RIO BRANCO 311/513
 C.E.P.- 21.040.000 MUNIC.-RIO DE JANEIRO

218
 DATA
 BAIRRO-CEP
 UF - RJ

MEDICAMENTO CORRELATO
 DISTRIBUIR EXPORTAR IMPORTAR

SISMATEC IND E COM DE EQUIP HOSPITALARES LTDA
 C.G.C.-78.380.987/0001-04 PROC. - 00.097/94
 ENDER.-R OHILIO MONTEIRO SOARES 1614/
 C.E.P.- 81.030.001 MUNIC.-CURITIBA

AUTORI
 DATA
 BAIRRO-VII
 UF - PR

CORRELATO
 FABRICAR

ODONTO CEARA COMERCIO E REPRESENTACOES LTDA
 C.G.C.-10.492.296/0001-69 PROC. - 00.982/93
 ENDER.-AV PADRE ANTONIO TOMAZ 2110/
 C.E.P.- 60.140.000 MUNIC.-FORTALEZA

AUTORI
 DATA
 BAIRRO-ALI
 UF - CE

CORRELATO
 ARMAZENAR DISTRIBUIR

GLUNZ E JENSEN DO BRASIL INDUSTRIA E COMERCIO LTDA
 C.G.C.-52.073.319/0001-40 PROC. - 23.062/94
 ENDER.-AV SANTOS DUMONT 47/
 C.E.P.- 83.400.000 MUNIC.-COLOMBO

AUTORI
 DATA
 BAIRRO-CAM
 UF - PR

CORRELATO
 ARMAZENAR EMBALAR DISTRIBUIR EXPORT
 FABRICAR IMPORTAR REEMBA
 TRANSPORTAR

SUPER DENTARIA NAPOLEAO LTDA
 C.G.C.-33.065.434/0001-29 PROC. - 17.673/94
 ENDER.-R GENERAL CALDWELL 161/
 C.E.P.- 20.230.190 MUNIC.-RIO DE JANEIRO

AUTORI
 DATA
 BAIRRO-CEN
 UF - RJ

CORRELATO
 FABRICAR IMPORTAR REEMBALAR

FABRICA DE ARTEFATOS METALURGICOS ITA LTDA
 C.G.C.-59.293.662/0001-40 PROC. - 08.790/93
 ENDER.-A1 SAO CAETANO 2790/
 C.E.P.- 9.560.000 MUNIC.-S CAETANO DO SUL

AUTORI
 DATA
 BAIRRO-SAN
 UF - SP

CORRELATO
 FABRICAR PRODUIR

VECTRON LABORATORIES INDUSTRIA E COMERCIO LTDA
 C.G.C.-68.618.503/0001-69 PROC. - 06.839/94
 ENDER.-AV VINTE E QUATRO S/N
 C.E.P.- 21.941.000 MUNIC.-RIO DE JANEIRO

AUTORI
 DATA
 BAIRRO-ILH
 UF - RJ

CORRELATO
 EMBALAR EXPORTAR FABRICAR IMPORT

REICHENHACH INSTRUMENTOS E FIBRA OTICA LTDA
 C.G.C.-4.032.280/0001-86 PROC. - 05.983/94
 ENDER.-WASHINGTON LUIZ 5415/
 C.E.P.- 4.627.003 MUNIC.-SAO PAULO

AUTORI
 DATA
 BAIRRO-JD
 UF - SP

CORRELATO
 DISTRIBUIR EXPORTAR FABRICAR IMPORT

STARLINE DO BRASIL IND DE FIOS CIRURGICOS LTDA
 C.G.C.-71.371.215/0001-67 PROC. - 19.548/94
 ENDER.-AV DR MISAEL R CASTRO 510/
 C.E.P.- 38.406.190 MUNIC.-UBERLANDIA

AUTORI
 DATA
 BAIRRO-SAN
 UF - MG

CORRELATO
 ARMAZENAR EMBALAR DISTRIBUIR EXPORT
 FABRICAR IMPORTAR REEMBA
 TRANSPORTAR

TWONAY COM IMPORTACAO E EXPORTACAO LTDA
 C.G.C.-72.107.428/0001-49 PROC. - 04.118/94
 ENDER.-R MARQUES DO POMBAL 1710/404
 C.E.P.- 90.540.000 MUNIC.-PORTO ALEGRE

AUTORI
 DATA
 BAIRRO-
 UF - RS

CORRELATO
 DISTRIBUIR IMPORTAR

EXPORTADORA MARINA LTDA
 C.G.C.-38.946.919/0001-45 PROC. - 00.140/94
 ENDER.-RUA EWALDO SCHIEBLER 906/
 C.E.P.- 82.500.000 MUNIC.-CURITIBA

AUTORI
 DATA
 BAIRRO-JARI
 UF - PR

CORRELATO
 ARMAZENAR DISTRIBUIR IMPORTAR

INDREL IND DE REPRESENTACOES LONDRINENSE LTDA
 C.G.C.-78.589.504/0001-86 PROC. - 17.092/94
 ENDER.-AV TIRADENTES 4455/
 C.E.P.- 86.072.360 MUNIC.-LONDRINA

AUTORI
 DATA
 BAIRRO-S I
 UF - PR

CORRELATO
 ARMAZENAR EMBALAR DISTRIBUIR EXPORT/
 FABRICAR TRANSPORTAR

Consultas / Produtos para Saúde / Produtos para Saúde

Detalhes do Produto

Nome da Empresa	INDREL INDÚSTRIA DE REFRIGERAÇÃO LONDRINENSE LTDA		
CNPJ	78.589.504/0001-86	Autorização	1.02.530-2
Produto	REFRIGERADOR ESPECIFICO LABORATORIAL/HOSPITALAR		

Modelo Produto Médico

CI3D, RVH137D, RVH137D/2, RVH137D SOLAR, RVH137D/2 SOLAR, BSG02D, RC02D, RVV11D, BSG04D, RC220D, RVV22D, BSG05D, RC330D, RVV440D, RVV430D, RC430D, RVV504D, RC504D, RC680D, RVV880D, RVV1500D, RC1500D, RVV1500D/2, RC1500D/2, RVV2000D, RC2000D

Nome Técnico	Refrigerador ou Freezer Laboratorial/Hospitalar
Registro	10253020013
Processo	25351.234666-2012-01
Origem do Produto	<ul style="list-style-type: none">FABRICANTE: INDREL INDÚSTRIA DE REFRIGERAÇÃO LONDRINENSE LTDA - BRASIL
Classificação de Risco	II - MEDIO RISCO
Vencimento do Registro	VIGENTE

Consultas / Funcionamento de Empresa Nacional / Resultado / Detalhamento

Dados da Empresa Nacional

Razão Social

INDREL INDÚSTRIA DE REFRIGERAÇÃO LONDRINENSE LTDA

CNPJ

78.589.504/0001-86

Endereço Completo

Avenida Tiradentes Nº 4455 - CENTRO CEP: 86.072-360 - LONDRINA/PR

Telefone

(43) -3378-5500

Responsável Técnico

JOSE AUGUSTO RAPCHAM

Responsável Legal

ALBERTO RAPCHAM

Dados do Cadastro

Cadastro Nº

1.02.530-2

Data do Cadastro

17/03/1995

Situação Ativa**Nº do Processo**

25023.170092/94

Cadastro

8 - Produtos para Saúde (Correlatos)

Atividades / Classes

Armazenar

- Correlato

Distribuir

- Correlato

Embalar

- Correlato

Exportar

- Correlato

Fabricar

- Correlato

Importar

- Correlato

Transportar

- Correlato

Certificado de Boas Práticas de Fabricação - CBPF (Vigente)

Empresa Solicitante	Linhas de Certificação Vigentes	Data de Publicação	Vencimento do Certificado
Nenhum registro encontrado			

Certificado de Boas Práticas de Distribuição e Armazenagem - CBPDA (Vigente)

Empresa Solicitante	Linhas de Certificação Vigentes	Data de Publicação	Vencimento do Certificado
Nenhum registro encontrado			

[Voltar](#)

223

Ministério da Saúde

SECRETARIA DE VIGILÂNCIA SANITÁRIA

Departamento Técnico-Normativo

PORTARIA Nº 13, DE 22 DE FEVEREIRO DE 1995

O Diretor do Departamento Técnico-Normativo - DTEN, da Secretaria de Vigilância Ministério da Saúde, no uso de suas atribuições e em cumprimento a dispositivos da Lei nº 79.094/77 e considerando, ainda, o parecer técnico resolve:

1. Conceder Autorizações de Funcionamento, Alterações e os Cancelamentos de Funcionamento de Empresas na conformidade da relação anexa.
 2. Esta portaria entra em vigor na data de sua publicação.
- (*) Republicado por ter saído com incorreções no D.O.U, nº 0046, Seção I, págs. nº 3103 do no dia 08 de março de 1995.

MARCELO AZALIM

*** CONCESSAO DE AUTORIZACAO PARA FUNCIONAMENTO ***

PRODS MEDICO HOSPITALARES LTDA
 .783.178/0001-95 PROC. - 00.312/93 DATA AUT -
 DESEMB WESTPHALLEN 2005/ BAIRRO-REBOUCAS
 80.000.000 MUNIC.-CURITIBA UF - PR FONE - 2229240

DISTRIBUIR EXPORTAR IMPORTAR

RTACAO E EXPORTACAO LTDA
 .468.151/0001-00 PROC. - 11.391/94 DATA AUT -
 A JOSE ANTONIO 1339/ BAIRRO-CENTRO
 79.010.000 MUNIC.-CAMPO GRANDE UF - MS FONE - 3832972

DISTRIBUIR EXPORTAR IMPORTAR

LTORIA COM IMP E EXP LTDA
 .905.551/0001-86 PROC. - 07.541/94 DATA AUT -
 MAL CAMARA 160/1602 BAIRRO-CENTRO
 20.020.080 MUNIC.-RIO DE JANEIRO UF - RJ FONE - 2405361

EMBALAR DISTRIBUIR EXPORTAR

TECNOLOGIA LTDA
 .436.123/0001-94 PROC. - 18.177/93 DATA AUT -
 TORBA 358/ BAIRRO-COLETO
 21.545.000 MUNIC.-RIO DE JANEIRO UF - RJ FONE - 3722644

FABRICAR IMPORTAR

MAMIQUEIRA LTDA-ME
 .060.014/0001-46 PROC. - 00.138/92 DATA AUT -
 QUINTINO BOCAIUYA 198/ BAIRRO-NOVA BUARA
 12.500.000 MUNIC.-GUARATINGUETA UF - SP FONE - 224650

.721.512/0001-28 PROC. - 04.461/94 DATA AUT -
 7 DE SETEMBRO 703/701 BAIRRO-CENTRO
 70.010.190 MUNIC.-PORTO ALEGRE UF - RS FONE - 2211489

IMPORTAR

OM E IMP DE PRODS PARA LABORAT LTDA
 .264.076/0001-96 PROC. - 00.313/93 DATA AUT -
 DR FAIURE 692/ BAIRRO-CENTRO
 10.010.190 MUNIC.-CURITIBA UF - PR FONE - 0

IMPORTAR

MEDICAMENTOS LTDA
 .345.886/0001-73 PROC. - 10.037/93 DATA AUT -
 MEMOCRITO DE SOUZA FILHO 243/ BAIRRO-MADRIENA
 10.610.120 MUNIC.-RECIFE UF - PE FONE - 2271817

CORRELATO DISTRIBUIR TRANSPORTAR

EQUIPAMENTOS MEDICOS LTDA
 .745.980/0017-43 PROC. - 01.320/93 DATA AUT -
 GONCALVES LEDO 1033/ BAIRRO-ALDEIA
 50.110.000 MUNIC.-FORTALEZA UF - CE FONE - 224604

C.G.C.-97.474.845/0001-50 PROC. - 18.180/94 DATA
 ENDER.-AVENIDA RIO BRANCO 311/513 BAIRRO-CEN
 C.E.P.- 21.040.000 MUNIC.-RIO DE JANEIRO UF - RJ

MEDICAMENTO CORRELATO EXPORTAR IMPORTAR

SISMATEC IND E COM DE EQUIP HOSPITALARES LTDA
 C.G.C.-78.380.987/0001-04 PROC. - 00.097/94 DATA
 ENDER.-R OMILIO MONTEIRO SOARES 1614/ BAIRRO-VII
 C.E.P.- 81.030.001 MUNIC.-CURITIBA UF - PR

CORRELATO FABRICAR

ODONTO CEARA COMERCIO E REPRESENTACOES LTDA
 C.G.C.-10.492.296/0001-69 PROC. - 00.982/93 DATA
 ENDER.-AV PADRE ANTONIO TOMAZ 2110/ BAIRRO-ALI
 C.E.P.- 60.140.000 MUNIC.-FORTALEZA UF - CE

CORRELATO ARMAZENAR DISTRIBUIR

GLUNZ E JENSEN DO BRASIL INDUSTRIA E COMERCIO LTDA
 C.G.C.-52.073.319/0001-40 PROC. - 23.062/94 DATA
 ENDER.-AV SANTOS DUMONT 47/ BAIRRO-CAM
 C.E.P.- 83.400.000 MUNIC.-COLOMBO UF - PR

CORRELATO ARMAZENAR EMBALAR DISTRIBUIR EXPORTAR
 FABRICAR IMPORTAR PRODUZIR REEMBA
 TRANSPORTAR

SUPER DENTARIA NAPOLEAO LTDA
 C.G.C.-33.065.434/0001-29 PROC. - 17.673/94 DATA
 ENDER.-R GENERAL CALDWELL 161/ BAIRRO-CEN
 C.E.P.- 20.230.190 MUNIC.-RIO DE JANEIRO UF - RJ

CORRELATO FABRICAR IMPORTAR REEMBALAR

FABRICA DE ARTEFATOS METALURGICOS ITA LTDA
 C.G.C.-59.293.662/0001-40 PROC. - 08.790/93 DATA
 ENDER.-A1 SAO CAETANO 2790/ BAIRRO-SAN
 C.E.P.- 9.560.000 MUNIC.-S CAETANO DO SUL UF - SP

CORRELATO FABRICAR PRODUZIR

VECTRON LABORATORIES INDUSTRIA E COMERCIO LTDA
 C.G.C.-68.618.503/0001-69 PROC. - 06.839/94 DATA
 ENDER.-AV VINTE E QUATRO S/N BAIRRO-ILM
 C.E.P.- 21.941.000 MUNIC.-RIO DE JANEIRO UF - RJ

CORRELATO EMBALAR EXPORTAR FABRICAR IMPORTAR

REICHEN CH INSTRUMENTOS E FIBRA OTICA LTDA
 C.G.C.-4.032.280/0001-86 PROC. - 05.983/94 DATA
 ENDER.-WASHINGTON LUIZ 5415/ BAIRRO-JD
 C.E.P.- 4.627.003 MUNIC.-SAO PAULO UF - SP

CORRELATO DISTRIBUIR EXPORTAR FABRICAR IMPORTAR

STARLINE DO BRASIL IND DE FIOS CIRURGICOS LTDA
 C.G.C.-71.371.215/0001-67 PROC. - 19.548/94 DATA
 ENDER.-AV DR MISAEL R CASTRO 510/ BAIRRO-SAN
 C.E.P.- 38.406.190 MUNIC.-UBERLANDIA UF - MG

CORRELATO ARMAZENAR EMBALAR DISTRIBUIR EXPORTAR
 FABRICAR IMPORTAR PRODUZIR REEMBA
 TRANSPORTAR

TOWAY COM IMPORTACAO E EXPORTACAO LTDA
 C.G.C.-72.107.428/0001-49 PROC. - 04.118/94 DATA
 ENDER.-R MARQUES DO POMBAL 1710/404 BAIRRO-
 C.E.P.- 90.540.000 MUNIC.-PORTO ALEGRE UF - RS

CORRELATO DISTRIBUIR IMPORTAR

EXPORTADORA MARINA LTDA
 C.G.C.-38.946.919/0001-45 PROC. - 00.140/94 DATA
 ENDER.-RUA EVALDO SCHIEBLER 906/ BAIRRO-JARI
 C.E.P.- 82.500.000 MUNIC.-CURITIBA UF - PR

CORRELATO ARMAZENAR DISTRIBUIR IMPORTAR

INDREL IND DE REPRESENTACOES LONDRINENSE LTDA
 C.G.C.-78.589.504/0001-86 PROC. - 17.092/94 DATA
 ENDER.-AV TIRADENTES 4455/ BAIRRO-S II
 C.E.P.- 86.072.360 MUNIC.-LONDRINA UF - PR

CORRELATO ARMAZENAR EMBALAR DISTRIBUIR EXPORTAR

REFRIGERADORES
PARA VACINAS.
TERMOLÁBEIS.

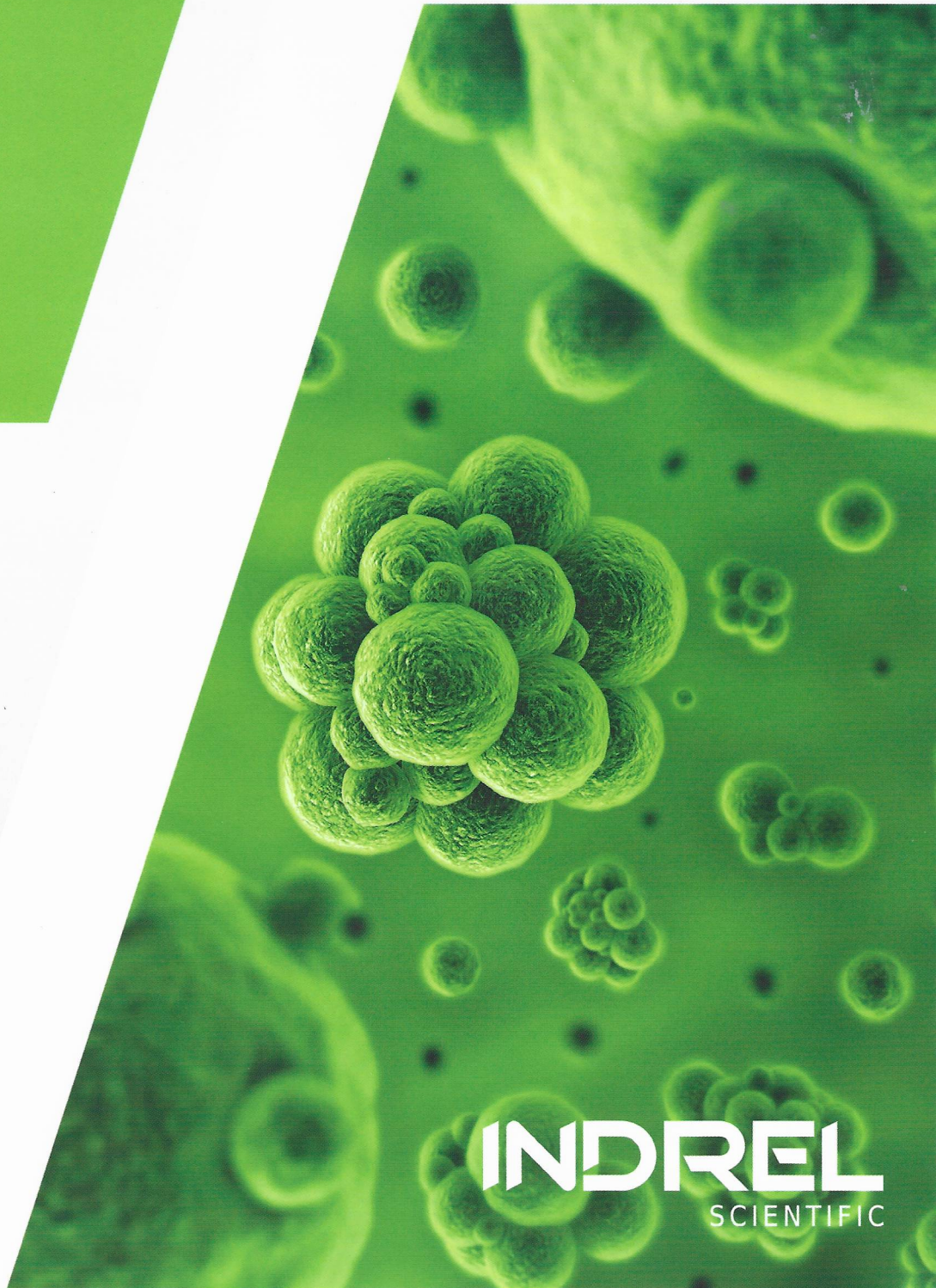
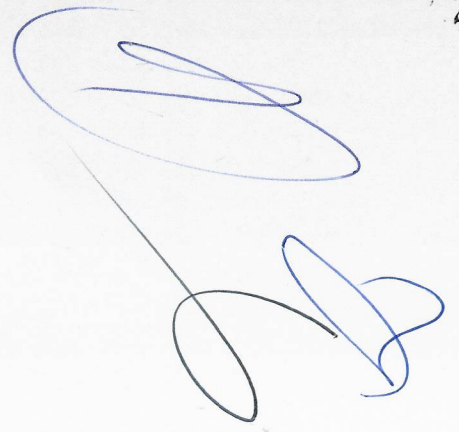

INDREL
SCIENTIFIC

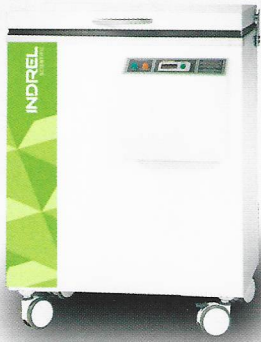

CI 3D

Dimensões (cm)	80 A x 60 L x 48 P
Faixa de Temperatura	+2°C a +8°C
Capacidade	30 litros úteis ou 3.200 doses
Interior	02 racks
Voltagem	110/220 V 50 / 60 Hz

RVV 11D / RC 02D

Dimensões (cm)	135A X 65 L X 72 P
Faixa de Temperatura	+2°C a +8°C
Capacidade	120 litros úteis ou 8.100 doses
Interior	02 a 03 gavetas/prateleiras
Voltagem	110/220 V 50 / 60 Hz

* Porta de vidro como item opcional

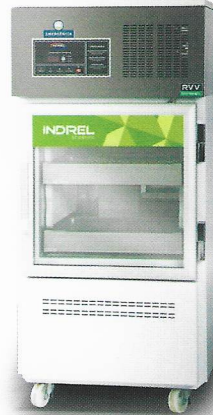

RVV 22D / RC 220D

Dimensões (cm)	175 A X 65 L X 80 P 190 A X 62 L X 80 P (Com Sistema de Emergência)
Faixa de Temperatura	+2°C a +8°C
Capacidade	280 litros úteis ou 12.500 doses
Interior	04 a 06 gavetas/prateleiras
Voltagem	110/220 V/BIVOLT 50 / 60 Hz

* Porta de vidro como item opcional

RVV 440D / RC 330D

Dimensões (cm)	195 A X 75 L X 85 P 215 A X 70 L X 80 P (Com Sistema de Emergência)
Faixa de Temperatura	+2°C a +8°C
Capacidade	342 litros úteis ou 22.000 doses
Interior	05 a 07 gavetas/prateleiras
Voltagem	110/220 V 50 / 60 Hz

* Porta de vidro como item opcional



*Doses Referem-se a Frascos Ampolas de 5ml



RVV 2000D

Dimensões (cm)	205 A X 205 L X 79 P
Faixa de Temperatura	+2°C a +8°C
Capacidade	1560 litros úteis ou 148.000 doses
Interior	12 a 16 prateleiras
Voltagem	110/220 V 50 / 60 Hz

* Porta de vidro como item opcional

*Doses Referem-se a Frascos Ampolas de 5ml

Opcionais para linha de Refrigeradores para Vacinas - Termolábeis

- **Registrador gráfico** analógico independente contínuo de temperatura para Sete dias.
- Gavetas e prateleiras adicionais em aço inoxidável, removíveis e/ou ajustáveis.
- Gabinete externo do produto em aço inoxidável.
- **Porta de vidro triplo "no fog"**.
- **Sistema de alarme remoto à distância** por discadora Indrel, de 03 a 09 memórias de números telefônicos pré-fixados.
- Controlador microprocessado digital com **saída serial RS232/485**, interface, programável por computador e sistema de controle para funcionamento via Windows, controle de rede e seriais (**software de comando universal Indrel**).
- Sistema de comando microprocessado digital com memória interna (capacidade de registro por grandes períodos) com display de **"touch screen"** sensível ao toque, com gráficos e eventos registrados na própria tela, superior ao nível dos olhos. Registro de receitas e usuários exportável para outros equipamentos Indrel com mesmo sistema, cadastro de usuários, emissão de gráficos e relatórios detalhados, controle de sensores de parte mecânica para possíveis falhas do sistema e demais.
- Sistema de racks e suportes divisores de gavetas para material armazenado em aço inoxidável, acrílico ou aço pintado.
- Sistemas de segurança e **chave na porta**.
- Certificado de **Calibração** pelo sistema RBC (Rede Brasileira de Calibração).
- Sistemas de contraportas internas em material transparente com identificação (linha RC).
- Sistemas de frascos criogênicos para elevação do tempo inercial do frio interno.
- Sistema de monitoramento com alarme de porta aberta.
- **Phaselog - Controladora da tensão elétrica**, monitora e aciona o sistema de emergência caso ocorra instabilidade da energia elétrica. Emite dados de performance via data-logger.
- **Exclusivo sistema de energia e segurança por conversor 12VDC (Nobreak)** para funcionamento sem energia elétrica para toda linha de produtos Indrel - **Safety System** por período entre **06 a 48 horas** (Decorrente ao número de baterias) - Sistema acoplado ao equipamento. (pode haver variação na ALTURA do equipamento)
- Sistemas de Geradores e Nobreaks para segurança sem energia elétrica por períodos entre 06 e 48 horas (Decorrente ao número de bancos de baterias requerido pelo cliente) - Sistema externo ao equipamento.
- Estabilizador de voltagem para controle e segurança da rede elétrica.
- Sistema de **comando com display em LCD** com fundo iluminado, com caracteres expandidos e sistemas multi sensores Indrel para até 06 sensores (opcional para temperatura ambiente).
- **Porta USB** para armazenamento por pen drive para emissão de relatórios com registro da temperatura, alarmes e eventos. (Não acompanha o Pen Drive).
- **Pen Drive Indrel para Registro de Dados**.
- Sistema de comando com display em LED.
- Sistema de comando digital microprocessado de fácil manuseio com senha de segurança e display em LCD, apresentando simultaneamente a visualização das temperaturas de momento, máxima e mínima, descrição de eventos, nível de carga de bateria, data, hora entre outros.
- Sistema de acesso remoto por software Indrel, podendo acompanhar o funcionamento do produto por dispositivos móveis, computadores entre outros, gerando relatórios e programações de alertas e alarmes por email.
- Porta de acesso lateral para validação.
- Sistema de simulação de teste de alarmes, que elevam e abaixam as temperaturas dos sensores instalados OU sistema de auto teste de todas as funções eletroeletrônicas programadas (inclui-se o sistema de teste de simulação de alarmes).

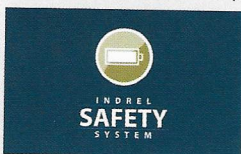

- Exclusivo sistema de emergência Indrel com funcionamentos sem energia elétrica convencional por período de 6 a 48 horas.

OBS: podendo ser expandido com número de Baterias adicionais. Safety System - Sistema acoplado ao equipamento.



- Painel Touch Screen



- Porta USB para armazenamento por pen drive para emissão de relatórios com registro da temperatura, alarme e eventos.



- Sistema de comando com display em LCD.

RVH 137D

Dimensões (cm)	130 A X 110 L X 60 P
Faixa de Temperatura	+2°C a +8°C
Capacidade	140 litros úteis ou 13.700 doses
Interior	04 racks
Voltagem	110/220 V 50 / 60 Hz

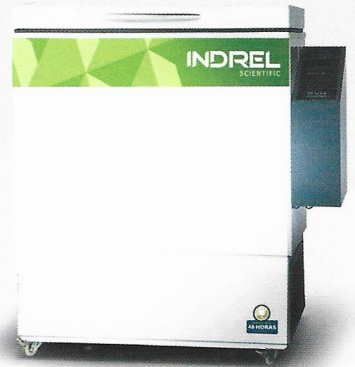

RVH 137D-2

Dimensões (cm)	115 A X 163 L X 89 P
Faixa de Temperatura	+2°C a +8°C
Capacidade	325 litros úteis ou 27.000 doses
Interior	06 racks
Voltagem	110/220 V 50 / 60 Hz

*Doses Referem-se a Frascos Ampolas de 5ml



NOSSAS LINHAS



Banco de Sangue e Plasma

Modelos com capacidade de 120 a 1560 litros úteis.

BSG 02D - BSG 04D - BSG 05D - RC 430D - RC 504D - CI3D - CPS10D - CLC300DAF - CLC504D
CLC680D - DUO RVV 880D - RVV 1500D - RVV 1500D/2 - RVV 2000D - BF180D Blast Freezer

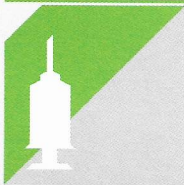

Vacinas (Refrigeradores +2°C a +8°C)

Modelos com capacidade de 30 a 1560 litros úteis

CI 3D - RVV 11D - RVV 22D - RVV 440D - RVV 880D - RVV 1500D - RVV 1500D/2
RVV 2000D - RVH 137D - RVH 137D/2

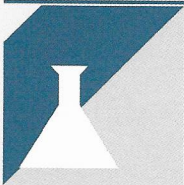

Laboratório (Refrigeradores +2°C a +8°C, Freezers -30°C / -45°C e Ultrafreezers -86°C)

Modelos com capacidade de 30 a 1560 litros úteis.

CI3D - CPS10D - CLC300DAF - CLC504D - CLC680D - DUO - CV54D - CV 54D/2 - CPH35D
CPH45D - RC 02D - RC 220D - RC 330D - RC 430D - RC 504D - RC680D/RVV 880D - RC1500D/
RVV1500D - RC1500D/2 / RVV1500D/2 - RC2000D/RVV2000D - IULT 90D - IULT 2005D - IULT
2430D - IULT 9504D - IULT 335D/368 - IULT 335D/486 - IULT 335D/590 IULT 335D/710

* Fotos meramente ilustrativas.