

*Planta Baixa - Layout*

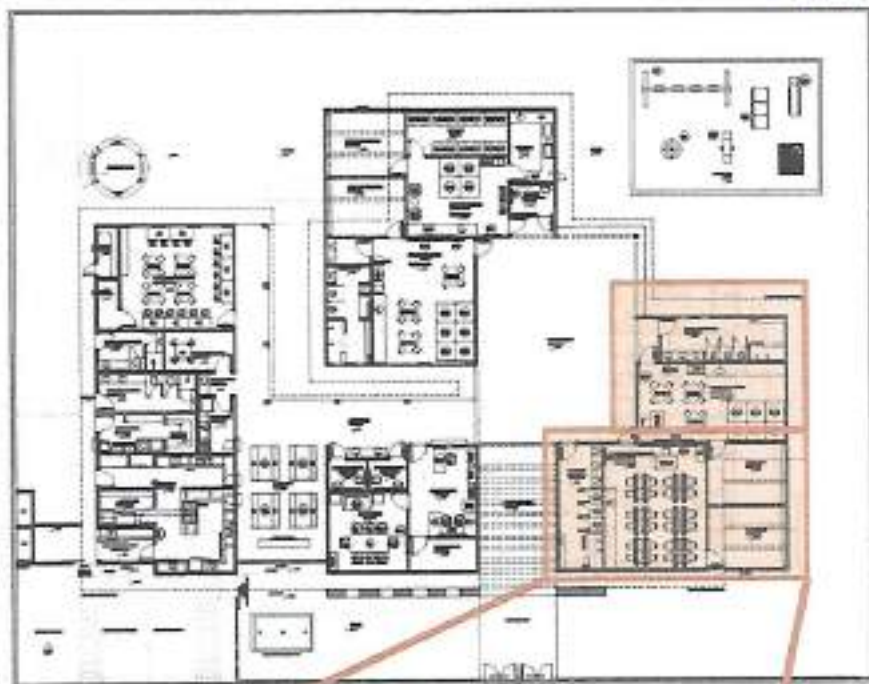

*Bloco Creches I e II*





*Planta Baixa - Layout*

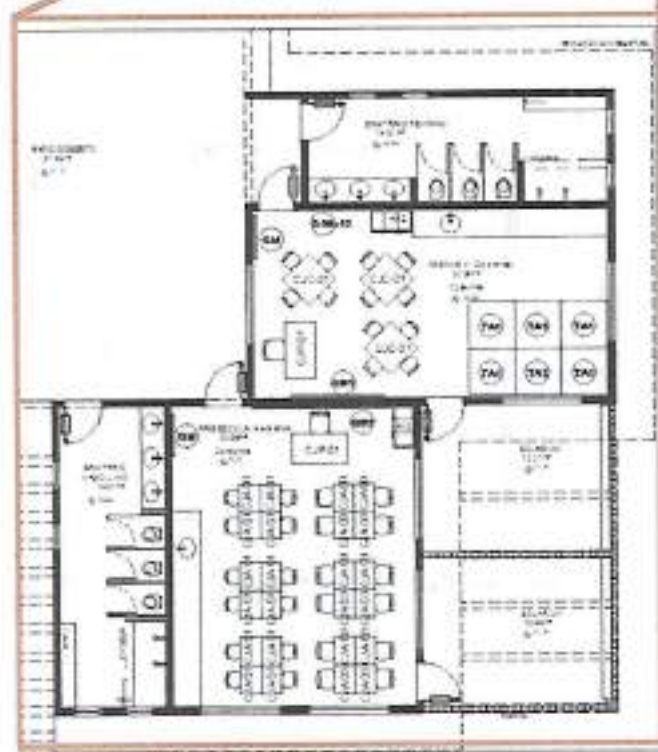

*Bloco Creche III e Pré-Escola*



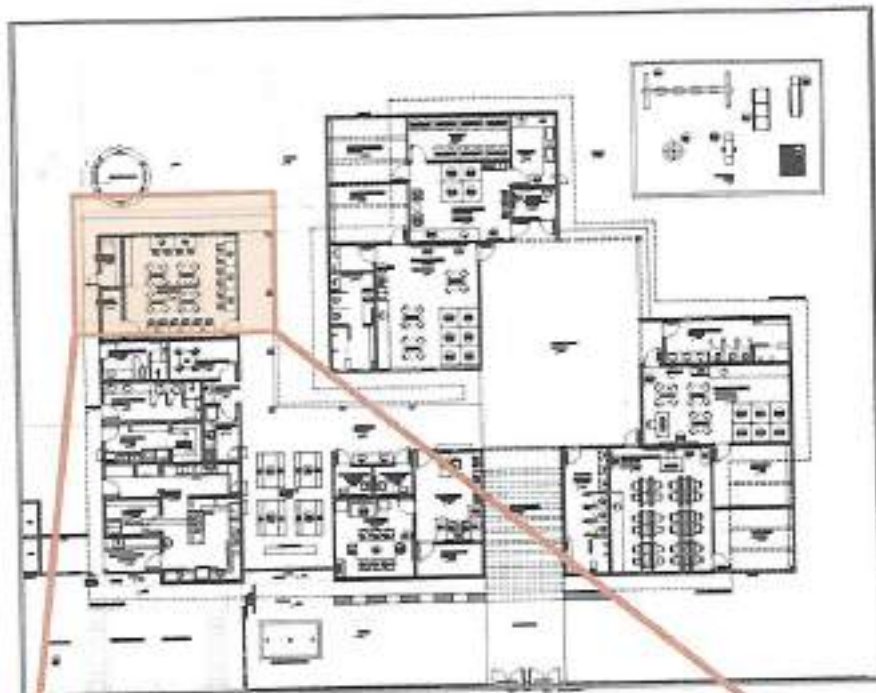

*Planta Baixa - Layout*

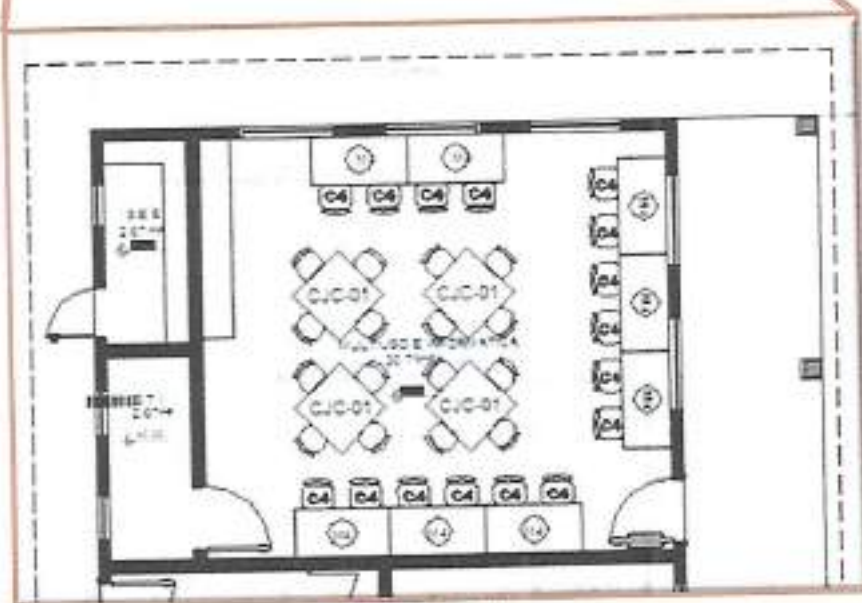

*Bloco Multiuso*





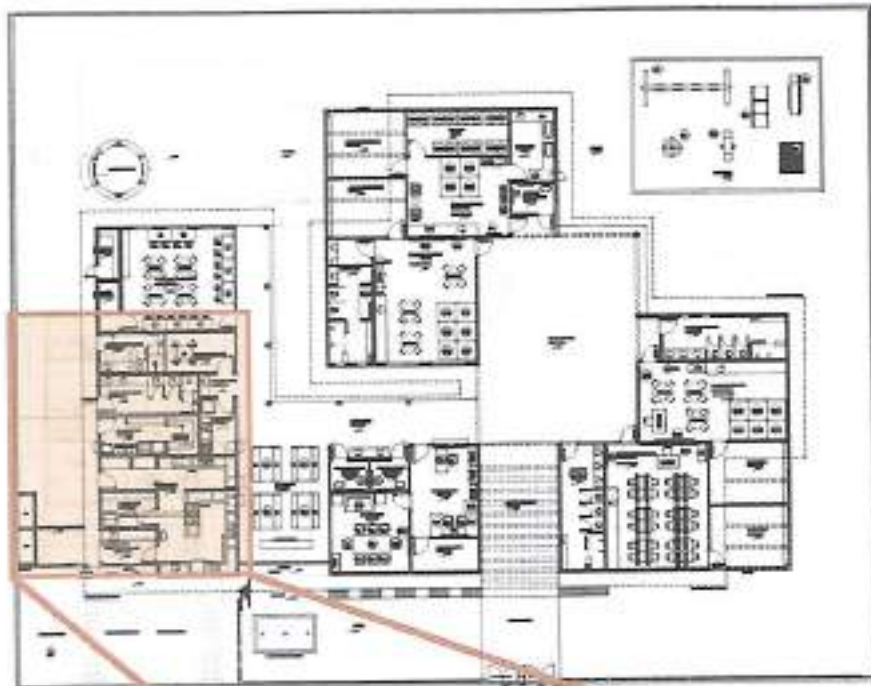

*Planta Baixa - Layout*



*Bloco de Serviços*



E

**Tabela Resumo Kit Mobiliário - Proinfância Tipo C**

LOCAL	CODIGO	QUANTITATIVO	ITEM	PREGÃO
REFEITÓRIO	M1	4		
	B1	8		
REPOUSO	BÇ1	7	Berço com colchão	31/2013
	CO3	6 (6x4=24unidades)	Conjunto de colchonete para repouso (4 unidades)	31/2013
HIGIENE E ALIMENTAÇÃO	C1	3	Cadeira alta para alimentação de crianças	31/2013
	PO	2	Poltrona individual estofada	31/2013
	CO2	1 (1x3=3 unidades)	Conj. de colchonete para trocador (3 un.)	31/2013
SALAS DE ATIVIDADES ESCOLARES	TA1	16		
	CJC-01	10	Conjunto Coletivo tamanho 01	31/2013
	CJP-01	2	Conjunto para Professor	16/2013
	M4	8		
	C4	16		
	CJA-01	12	Conjunto para Aluno tamanho 01	31/2013
	CJA-03	12	Conjunto para Aluno tamanho 03	16/2013
	AM1	2		
	AM2	2		
	QM	4		
	QB1	3		
	QB2	1		
ADMINISTRAÇÃO	AM3	1		
	AM4	3		



	AQ1	1	
	M6	3	
	C6	3	
	M7	1	
	C7	8	
	SF1	1	
	QC	2	
<b>COZINHA/COPA</b>	M8	1	
	C8	4	
<b>AREA DE LAZER EXTERNA</b>	BA	1	39/2013 e 40/2013
	CS	1	39/2013 e 40/2013
	ES	1	39/2013 e 40/2013
	GA	1	39/2013 e 40/2013
	CR	1	39/2013 e 40/2013
	TL	1	39/2013 e 40/2013



E

**Tabela Resumo Kit Equipamentos - Proinfância Tipo C**

LOCAL	CODIGO	QUANTITATIVO	ITEM	PREGÃO
COZINHA	FZ	1		
	RF1	1		78/2012
	RF2	2		78/2012
	FG1	1		
	FG2	1		
	MI	2		78/2012
	LV	1		78/2012
	ES	2		
	LQ1	1		78/2012
	LQ2	2		78/2012
	EP	1		78/2012
	BL1	1		78/2012
	BL2	1		78/2012
	BT1	1		78/2012
	BT2	1		78/2012
	MT	1		78/2012
	CT	1		
	MX	1		78/2012
	CF	1		
	PR	3		78/2012
EX	1			
LAVANDERIA	MQ	1		
	FR	2		
	SC	1		
APOIO GERAL	CL	2		
	LX1	1		
	LX2	8		
	BB1	2		78/2012
	AR1	1		
	AR3	2		





E

FADE

PROJETO DE  
Educação

BRASIL

TV	2
DVD	2
VT	8
MS	5



**Município de Santo Antonio do Sudoeste**  
**Estado Do Paraná**

**PARECER JURÍDICO**

CINTIA FERNANDA LANZARIN, advogada, inscrita na Ordem dos Advogados do Brasil, sob nº 32.208-PR., Procuradora Geral do Município de Santo Antônio do Sudoeste, após analisar o EDITAL DE Nº 053/2016, de 07/07/2016, na modalidade Pregão, tipo menor preço, Por item, que tem por objeto: Contratação de empresa para aquisição de Mobiliário e Equipamentos diversos para uma Creche - Resolução CD/FNDE nº 14/2012, a realizar pelo município de Santo Antônio do Sudoeste, Estado do Paraná, e considerando notadamente o disposto no parágrafo único do artigo 38 da Lei nº 8.666, de 21 de junho de 1993, com as modificações introduzidas pela Lei nº 8.883, de 08 de junho de 1994, lei complementar nº 123/2006 e 147/2014 é de parecer favorável ao referido EDITAL, opino com o seguimento da presente licitação.

*É O PARECER*

Santo Antonio do Sudoeste - PR, 07/07/2016.

  
CINTIA FERNANDA LANZARIN  
Procuradora Geral  
Advogada - OAB 32.208-PR

**Licitação Prefeitura Municipal de Santo Antonio do Sudoeste**

**De:** Licitação Prefeitura Municipal de Santo Antonio do Sudoeste  
<licitacao@pmsas.pr.gov.br>  
**Enviado em:** terça-feira, 12 de julho de 2016 15:38  
**Para:** 'vendas3 Gesul'  
**Assunto:** RES: SOLICITAÇÃO DE EDITAL E ARQUIVO PARA PROPOSTA  
**Anexos:** ANEXO X - manual\_proinfancia\_aquisicao-de-mobiliario-e-equipamentos\_2013.zip; EDITAL PP 053 2016.doc; ES PROPOSTA ANEXO IX.doc; Proposta PP 053 2016.esl; esProposta.zip

Conforme solicitação enviamos o edital e seus anexos. Qualquer dúvida estamos a disposição.

“Por favor confirme o recebimento deste email”

Atenciosamente,

Eliane Brum  
Departamento de Licitações  
Prefeitura de Santo Antonio do Sudoeste  
Fone: 46- 3563 8000

---

**De:** vendas3 Gesul [mailto:vendas3@gesul.com.br]  
**Enviada em:** terça-feira, 12 de julho de 2016 15:26  
**Para:** 'Licitação Prefeitura Municipal de Santo Antonio do Sudoeste'  
**Assunto:** SOLICITAÇÃO DE EDITAL E ARQUIVO PARA PROPOSTA

BOA TARDE,

SOLICITO EDITAL E ARQUIVO PARA PROPOSTA REFERENTE AO PREGÃO PRESENCIAL Nº 327/2016 DA CRECHE.

ATT  
JAMILLE  
GESUL COMERCIAL LTDA  
CNPJ: 14.711.959/0001-40  
49 3664-1295

**Licitação Prefeitura Municipal de Santo Antonio do Sudoeste**

**De:** Licitação Prefeitura Municipal de Santo Antonio do Sudoeste  
<licitacao@pmsas.pr.gov.br>  
**Enviado em:** terça-feira, 12 de julho de 2016 15:00  
**Para:** 'Ana Michele Santolin'  
**Assunto:** RES: Solicitação de edital (53)  
**Anexos:** esProposta.zip; ANEXO X - manual\_proinfancia\_aquisicao-de-mobiliario-e-equipamentos\_2013.zip; EDITAL PP 053 2016.doc; ES PROPOSTA ANEXO IX.doc; Proposta PP 053 2016.esl

Conforme solicitação enviamos o edital e seus anexos. Qualquer dúvida estamos a disposição.

“Por favor confirme o recebimento deste email”

Atenciosamente,

Eliane Brum  
Departamento de Licitações  
Prefeitura de Santo Antonio do Sudoeste  
Fone: 46- 3563 8000

---

**De:** Ana Michele Santolin [mailto:anamichele@hotmail.com]  
**Enviada em:** terça-feira, 12 de julho de 2016 11:51  
**Para:** Mari Santo Antonio do Sudoeste; Licitação Santo Antonio  
**Assunto:** Solicitação de edital (53)  
**Prioridade:** Alta

Bom dia,

solicito o envio do Edital **PR/53/2016**, bem como de seus anexos e aquivo para preenchimento da proposta digital.

Att.

Ana Michele Santolin

Centro Oeste Comércio de Móveis e Equipamentos Ltda.  
CNPJ. 73.334.476/0001-32 - 46 3536 6378  
Dois Vizinhos/PR

**Licitação Prefeitura Municipal de Santo Antonio do Sudoeste**

**De:** Licitação Prefeitura Municipal de Santo Antonio do Sudoeste  
<licitacao@pmsas.pr.gov.br>  
**Enviado em:** quarta-feira, 13 de julho de 2016 09:34  
**Para:** "Luciane - Brink Mobil"  
**Assunto:** RES: Solicitação Edital  
**Anexos:** esProposta.zip; ANEXO X - manual\_proinfancia\_aquisicao-de-mobiliario-e-equipamentos\_2013.zip; EDITAL PP 053 2016.doc; ES PROPOSTA ANEXO IX.doc; Proposta PP 053 2016.esl

Conforme solicitação enviamos o edital e seus anexos. Qualquer dúvida estamos a disposição.

“Por favor confirme o recebimento deste email”

Atenciosamente,

Eliane Brum  
Departamento de Licitações  
Prefeitura de Santo Antonio do Sudoeste  
Fone: 46- 3563 8000

---

**De:** Luciane - Brink Mobil [<mailto:apoio@brinkmobil.com.br>]  
**Enviada em:** quarta-feira, 13 de julho de 2016 09:25  
**Para:** [licitacao@pmsas.pr.gov.br](mailto:licitacao@pmsas.pr.gov.br)  
**Assunto:** Solicitação Edital

Vimos através deste, solicitar o Edital **Pregão Presencial nº 53/2016**, ref. Aquisição de mobiliário e equipamentos, cuja abertura será dia 26/07/2016.

Para tanto, segue abaixo os dados da Empresa:  
BRINK MOBIL EQUIPAMENTOS EDUCACIONAIS LTDA  
Rua Vitorio Zeolla, 444 sala 4 bairro Caranda Bosque II  
79032-360 Campo Grande - MS  
CNPJ: 79.788.766/0015-38  
Inscrição Estadual nº 28.405.265-5  
e-mail: [apoio@brinkmobil.com.br](mailto:apoio@brinkmobil.com.br)

Sem mais, agradecemos vossa atenção

175 E

**BRINK MOBIL**  
Equipamentos Educacionais

*Luciane Costa*  
Analista de licitação  
Fone: 41 | 3352-7171 | 0800-416255  
[www.brinkmobil.com.br](http://www.brinkmobil.com.br)

**Licitação Prefeitura Municipal de Santo Antonio do Sudoeste**

**De:** Licitação Prefeitura Municipal de Santo Antonio do Sudoeste  
<licitacao@pmsas.pr.gov.br>  
**Enviado em:** terça-feira, 12 de julho de 2016 09:56  
**Para:** 'Contato - Iguazu Desenvolvimento'  
**Assunto:** RES: Solicitação de Edital  
**Anexos:** ANEXO X - manual\_proinfancia\_aquisicao-de-mobiliario-e-equipamentos\_2013.zip; EDITAL PP 053 2016.doc; ES PROPOSTA IX.doc; Proposta PP 053 2016.esl; esProposta.zip ANEXO

Conforme solicitação enviamos o edital e seus anexos. Qualquer dúvida estamos a disposição.

“Por favor confirme o recebimento deste email”

Atenciosamente,

Eliane Brum  
 Departamento de Licitações  
 Prefeitura de Santo Antonio do Sudoeste  
 Fone: 46- 3563 8000

**De:** Contato - Iguazu Desenvolvimento [<mailto:contato@idh9.com>]  
**Enviada em:** terça-feira, 12 de julho de 2016 09:25  
**Para:** Licitação Prefeitura Municipal de Santo Antonio do Sudoeste  
**Assunto:** Solicitação de Edital

Bom dia,

Venho através deste solicitar os editais dos seguintes Pregões Presenciais:

-053/2016;  
 -054/2016.

Segue em anexo, cópia do CNPJ e Contrato Social da empresa.  
 Caso seja necessária alguma outra documentação, favor solicitar nesse e-mail.

Att,



**Iguazu Desenvolvimento  
 Humano e Organizacional**

Kassia Raquel Buth  
 Aux. Administrativo - Capanema/Pr  
 Tel: +55 (46) 9927-8148  
 Fax: +55 (46) 8400-7051  
 Email: [contato@idh9.com](mailto:contato@idh9.com)

**Licitação Prefeitura Municipal de Santo Antonio do Sudoeste**

177

**De:**

Licitação Prefeitura Municipal de Santo Antonio do Sudoeste

<licitacao@pmsas.pr.gov.br>

terça-feira, 12 de julho de 2016 09:53

Lizabete Boff

RES: Editais

esProposta.zip; ANEXO X - manual\_proinfancia\_aquisicao-de-mobiliario-e-

equipamentos\_2013.zip; EDITAL PP 053 2016.doc; ES PROPOSTA

ANEXO IX.doc; Proposta PP 053 2016.esl

**Enviado em:**

**Para:**

**Assunto:**

**Anexos:**

Conforme solicitação enviamos o edital e seus anexos. Qualquer dúvida estamos a disposição.

“Por favor confirme o recebimento deste email”

Atenciosamente,

Eliane Brum  
Departamento de Licitações  
Prefeitura de Santo Antonio do Sudoeste  
Fone: 46- 3563 8000

**De:** Lizabete Boff [mailto:cbilvros@hotmail.com]

**Enviada em:** terça-feira, 12 de julho de 2016 08:54

**Para:** licitacao@pmsas.pr.gov.br

**Assunto:** Editais

Bom dia

Favor enviar os Editais completos dos pregões presenciais;

- 53/2016 para o dia 26-07-2016

- 327/2016 para o dia 26-07-2016

Mobiliário para Creche do município.

Aguardo!

ATT:

Lizabete D. Boff

C.B. Com. de Livros e Brinquedos Boff



**Licitação Prefeitura Municipal de Santo Antonio do Sudoeste**

**De:** Licitação Prefeitura Municipal de Santo Antonio do Sudoeste  
<licitacao@pmsas.pr.gov.br>  
**Enviado em:** segunda-feira, 11 de julho de 2016 15:52  
**Para:** 'simples comercial'  
**Assunto:** RES: SOLICITAÇÃO DO EDITAL 053/2016  
**Anexos:** esProposta.zip; ANEXO X - manual\_proinfancia\_aquisicao-de-mobiliario-e-equipamentos\_2013.zip; EDITAL PP 053 2016.doc; ES PROPOSTA ANEXO IX.doc; Proposta PP 053 2016.esl

Conforme solicitação enviamos o edital e seus anexos. Qualquer dúvida estamos a disposição.

“Por favor confirme o recebimento deste email”

Atenciosamente,

Eliane Brum  
Departamento de Licitações  
Prefeitura de Santo Antonio do Sudoeste  
Fone: 46- 3563 8000

---

**De:** simples comercial [mailto:simplescomercial.adm@hotmail.com]  
**Enviada em:** segunda-feira, 11 de julho de 2016 15:22  
**Para:** licitacao@pmsas.pr.gov.br  
**Assunto:** SOLICITAÇÃO DO EDITAL 053/2016

Boa Tarde por gentileza gostaria de solicitar copia do edital 053/2016 AQUISIÇÃO DE MOBILIÁRIO E EQUIPAMENTOS 26/07 onde desde já te agradeço.

**\* Favor Confirmar o recebimento do E-MAIL \***

Att.

Simples Com. Máqui. Eqptos Ltda ME  
Av São Sebastião 555 Jd Ana Carolina  
Piraju/SP Cep 18.800-000  
CNPJ: 10.222.059/0001-88  
Tel: (14) 3351-7233

**Licitação Prefeitura Municipal de Santo Antonio do Sudoeste**

**De:** Licitação Prefeitura Municipal de Santo Antonio do Sudoeste  
<licitacao@pmsas.pr.gov.br>  
**Enviado em:** segunda-feira, 11 de julho de 2016 15:55  
**Para:** "Mayrla Santana [Setor de Licitações Desk Móveis]"  
**Assunto:** RES: Solicitação de edital  
**Anexos:** ANEXO X - manual\_proinfancia\_aquisicao-de-mobiliario-e-equipamentos\_2013.zip; EDITAL PP 053 2016.doc; ES PROPOSTA IX.doc; Proposta PP 053 2016.esl; esProposta.zip ANEXO

Conforme solicitação enviamos o edital e seus anexos. Qualquer dúvida estamos a disposição.

“Por favor confirme o recebimento deste email”

Atenciosamente,

Eliane Brum  
 Departamento de Licitações  
 Prefeitura de Santo Antonio do Sudoeste  
 Fone: 46- 3563 8000

**De:** Mayrla Santana [Setor de Licitações Desk Móveis] [mailto:sop@deskmoveis.com.br]  
**Enviada em:** segunda-feira, 11 de julho de 2016 15:36  
**Para:** [licitacao@pmsas.pr.gov.br](mailto:licitacao@pmsas.pr.gov.br)  
**Assunto:** Solicitação de edital

Boa tarde.  
 Sollicito edital do Pregão Presencial n° 53/2016 para análise de participação.

Att,

Mayrla Santana  
 Setor de Licitação  
 (22) 2665-5657

*Desk Móveis e Produtos Plásticos Ltda*

**Licitação Prefeitura Municipal de Santo Antonio do Sudoeste**

**De:** Licitação Prefeitura Municipal de Santo Antonio do Sudoeste  
<licitacao@pmsas.pr.gov.br>  
**Enviado em:** segunda-feira, 11 de julho de 2016 16:36  
**Para:** 'Clima Vizi'  
**Assunto:** RES: Edital  
**Anexos:** esProposta.zip; ANEXO X - manual\_proinfancia\_aquisicao-de-mobiliario-e-equipamentos\_2013.zip; EDITAL PP 053 2016.doc; ES PROPOSTA ANEXO D.doc; Proposta PP 053 2016.esl

Conforme solicitação enviamos o edital e seus anexos. Qualquer dúvida estamos a disposição.

“Por favor confirme o recebimento deste email”

Atenciosamente,

Eliane Brum  
Departamento de Licitações  
Prefeitura de Santo Antonio do Sudoeste  
Fone: 46- 3563 8000

**De:** Clima Vizi [mailto:climavizi@hotmail.com]  
**Enviada em:** segunda-feira, 11 de julho de 2016 16:35  
**Para:** Licitação Prefeitura Municipal de Santo Antonio do Sudoeste  
**Assunto:** Re: Edital

solicito o edital e a proposta do edital 53/2016

Por favor confirmar o recebimento deste e-mail.

Luana de Azeredo  
Diretora Administrativa e Comercial  
Skype: climavizi@hotmail.com  
Tel.: (46) 3536 4159  
Cel.: (46) 99822612 WhatsApp  
facebook@climavizi



**De:** Licitação Prefeitura Municipal de Santo Antonio do Sudoeste <licitacao@pmsas.pr.gov.br>  
**Enviado:** quinta-feira, 19 de maio de 2016 13:56

**Licitação Prefeitura Municipal de Santo Antonio do Sudoeste**

181

**Data:**

Licitação Prefeitura Municipal de Santo Antonio do Sudoeste

**Enviado em:**

-licitacao@pmsas.pr.gov.br>  
segunda-feira, 11 de julho de 2016 15:15

**Para:**

'MB Catarinense'

**Assunto:**

RES: Solicitação edital

**Anexos:**

esProposta.zip; ANEXO X - manual\_proinfancia\_aquisicao-de-mobiliario-e-equipamentos\_2013.zip; EDITAL PP 053 2016.doc; ES PROPOSTA ANEXO IX.doc; Proposta PP 053 2016.esl

Conforme solicitação enviamos o edital e seus anexos. Qualquer dúvida estamos a disposição.

“Por favor confirme o recebimento deste email”

Atenciosamente,

Eliane Brum  
Departamento de Licitações  
Prefeitura de Santo Antonio do Sudoeste  
Fone: 46- 3563 8000

---

**De:** MB Catarinense [<mailto:mbcatarinense@hotmail.com>]  
**Enviada em:** segunda-feira, 11 de julho de 2016 14:01  
**Para:** [licitacao@pmsas.pr.gov.br](mailto:licitacao@pmsas.pr.gov.br)  
**Assunto:** Solicitação edital

Boa tarde!

Gostaria de solicitar edital e o AC do pregão: PR/53/2016.

Fico no aguardo.

Att:

Felipe Helfer

MB Catarinense LTDA ME  
(49) 3664 - 3502

**Licitação Prefeitura Municipal de Santo Antonio do Sudoeste**

182 E

De:

Licitação Prefeitura Municipal de Santo Antonio do Sudoeste  
<licitacao@pmsas.pr.gov.br>  
segunda-feira, 11 de julho de 2016 15:04

Enviado em:

'Dayane Reis'

Para:

RES: Retirada Edital PR/53/2016  
esProposta.zip; ANEXO X - manual\_proinfancia\_aquisicao-de-mobiliario-e-

Assunto:

equipamentos\_2013.zip; EDITAL PP 053 2016.doc; ES PROPOSTA

Anexos:

ANEXO IX.doc; Proposta PP 053 2016.esl

Conforme solicitação enviamos o edital e seus anexos. Qualquer dúvida estamos a disposição.

“Por favor confirme o recebimento deste email”

Atenciosamente,

Eliane Brum  
Departamento de Licitações  
Prefeitura de Santo Antonio do Sudoeste  
Fone: 46- 3563 8000

De: Dayane Reis [mailto:adm@gruposmartseg.com.br]  
Enviada em: segunda-feira, 11 de julho de 2016 12:12  
Para: [licitacao@pmsas.pr.gov.br](mailto:licitacao@pmsas.pr.gov.br)  
Assunto: Retirada Edital PR/53/2016

Bom dia,

Solicito a retirada do Edital PR/53/2016, via e-mail. Não estou localizando através do site da prefeitura. Se puder me ajudar, por favor.

Seguem os dados:

Objeto:	<b>CONTRATAÇÃO DE EMPRESA PARA AQUISIÇÃO DE MOBILIÁRIO E EQUIPAMENTOS DIVERSOS PARA UMA CRECHE-RESOLUÇÃO CD/FNDE Nº 14/2012.</b>	
Edital:	PR/53/2016	Nº ConLicitação: 9647173
Datas:	Prazo: 26/07/2016 às 14:00	
Observação:	2. PREÇO MÁXIMO TOTAL: R\$ 131.187,39 Cento e Trinta e Um Mil, Cento e Oitenta e Sete Reais e Trinta e Nove Centavos. 2.1. Os valores individualizados dos itens estão discriminados no edital. 3. DATA DO CREDENCIAMENTO, PROTOCOLO DOS ENVELOPES: No dia 26/07/2016 até as 14:00 horas. 4. DATA E HORÁRIO DA LICITAÇÃO: 26/07/2016 às 14:00 horas. 5. LOCAL: Na sala do Departamento de Licitações da Prefeitura Municipal de Santo Antonio do Sudoeste, Estado do Paraná, com o Pregoeiro e Equipe de Apoio. O Edital e anexos poderão ser retirados gratuitamente e diretamente com a Pregoeira na Prefeitura Municipal localizada à Avenida Brasil, 621, em horário de expediente, de segunda a sexta-feira. Informações sobre o edital e anexos: 463563-8000 e através do e-mail <a href="mailto:licitacao@pmsas.pr.gov.br">licitacao@pmsas.pr.gov.br</a>	

183

E

Unid. Licitante: Prefeitura Municipal de Santo Antonio do Sudoeste  
Endereço: Avenida Brasil, 621  
CEP: 85710-000  
Fone: (46) 3563-8000  
E-mail: licitacaoemtas@riine.com.br  
Cidade: Santo Antônio do Sudoeste - PR  
Exigência:

Ao aguardo, obrigada.

Att.

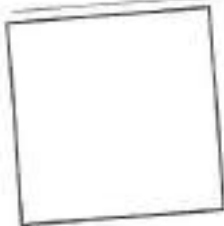

Este email foi escaneado pelo Avast antivírus.  
[www.avast.com](http://www.avast.com)

E

**De:** Licitação Prefeitura Municipal de Santo Antonio do Sudoeste  
<licitacao@pmsas.pr.gov.br>  
**Enviado em:** segunda-feira, 11 de julho de 2016 15:04  
**Para:** 'Faturamento - Caperpass Ind e Com'  
**Assunto:** RES: Pregão Presencial 53/2016 edital  
**Anexos:** ANEXO X - manual\_proinfancia\_aquisicao-de-mobiliario-e-equipamentos\_2013.zip; EDITAL PP 053 2016.doc; ES PROPOSTA IX.doc; Proposta PP 053 2016.esl; esProposta.zip ANEXO

Conforme solicitação enviamos o edital e seus anexos. Qualquer dúvida estamos a disposição.

“Por favor confirme o recebimento deste email”

Atenciosamente,

Eliane Brum  
Departamento de Licitações  
Prefeitura de Santo Antonio do Sudoeste  
Fone: 46- 3563 8000

---

**De:** Faturamento - Caperpass Ind e Com [mailto:faturamento@caperpass.com.br]  
**Enviada em:** segunda-feira, 11 de julho de 2016 11:54  
**Para:** licitacao@pmsas.pr.gov.br  
**Assunto:** Pregão Presencial 53/2016 edital  
**Prioridade:** Alta

Bom dia,

Gostaria de receber por email o edital referente ao Pregão Presencial 53/2016

Objeto: CONTRATAÇÃO DE EMPRESA PARA AQUISIÇÃO DE MOBILIÁRIO E EQUIPAMENTOS DIVERSOS PARA UMA CRECHE-  
RESOLUÇÃO CD/FNDE Nº 14/2012.

No aguardo

Atenciosamente,

Caperpass Indústria e Comércio de Artigos Plásticos Ltda.  
CNPJ 05.211.777/0001-19

Fone: 41 3162-8000  
Caixa Postal 502 - CEP 83.430-000 - Campina Grande do Sul - PR

**Licitação Prefeitura Municipal de Santo Antonio do Sudoeste**

**De:** Licitação Prefeitura Municipal de Santo Antonio do Sudoeste  
<licitacao@pmsas.pr.gov.br>  
**Enviado em:** segunda-feira, 11 de julho de 2016 11:37  
**Para:** 'informativo@paranalicitacoes.com.br'  
**Assunto:** RES: SOLICITAÇÃO DE EDITAL  
**Anexos:** ANEXO X - manual\_proinfancia\_aquisicao-de-mobiliario-e-equipamentos\_2013.zip; EDITAL PP 053 2016.doc; ES PROPOSTA ANEXO IX.doc; Proposta PP 053 2016.esl; esProposta.zip

Conforme solicitação enviamos o edital e seus anexos. Qualquer dúvida estamos a disposição.

“Por favor confirme o recebimento deste email”

Atenciosamente,

Eliane Brum  
Departamento de Licitações  
Prefeitura de Santo Antonio do Sudoeste  
Fone: 46- 3563 8000

---

**De:** [informativo@paranalicitacoes.com.br](mailto:informativo@paranalicitacoes.com.br) [<mailto:informativo@paranalicitacoes.com.br>]  
**Enviada em:** segunda-feira, 11 de julho de 2016 11:25  
**Para:** [licitacao@pmsas.pr.gov.br](mailto:licitacao@pmsas.pr.gov.br)  
**Assunto:** SOLICITAÇÃO DE EDITAL

BOM DIA  
SOLICITO EDITAL DO PREGÃO Nº 53/2016  
OBRIGADO, AGUARDO RETORNO

ATT. MARIA ELENICE  
PARANÁ ASSESSORIA E CONSULTORIA EM LICITAÇÕES  
CNPJ: 13.781.894/0001-46  
SÃO MATEUS DO SUL – PR  
FONE: 42 3532 2043



**Licitação Prefeitura Municipal de Sannto Antonio do Sudoeste**

**De:** Licitação Prefeitura Municipal de Sannto Antonio do Sudoeste  
<licitacao@pmsas.pr.gov.br>  
**Enviado em:** segunda-feira, 11 de julho de 2016 11:29  
**Para:** 'Mayara Martins da Silva'  
**Assunto:** RES: Solicitação de edital: Pregão presencial nº 53/2016  
**Anexos:** esProposta.zip; ANEXO X - manual\_proinfancia\_aquisicao-de-mobiliario-e-equipamentos\_2013.zip; EDITAL PP 053 2016.doc; ES PROPOSTA ANEXO IX.doc; Proposta PP 053 2016.esl

Conforme solicitação enviamos o edital e seus anexos. Qualquer dúvida estamos a disposição.

“Por favor confirme o recebimento deste email”

Atenciosamente,

Eliane Brum  
Departamento de Licitações  
Prefeitura de Santo Antonio do Sudoeste  
Fone: 46- 3563 8000

**De:** Mayara Martins da Silva [mailto:mayarams@weikan.inf.br]  
**Enviada em:** segunda-feira, 11 de julho de 2016 10:22  
**Para:** [licitacao@pmsas.pr.gov.br](mailto:licitacao@pmsas.pr.gov.br)  
**Cc:** Eduardo Hammes; Lauro Rubens Fugii  
**Assunto:** Solicitação de edital: Pregão presencial nº 53/2016

Prezados,

Temos interesse no edital Pregão presencial nº 53/2016 com abertura agenda para 26/07/2016.  
Objeto: Aquisição de Mobiliário e Equipamentos diversos para uma Creche-Resolução.

Atenciosamente,

**Mayara Martins da Silva**  
CRA/SC: 29407  
Weikan Tecnologia Ltda  
Skype: mayarams1  
(48) 3258 2300

**De:** Licitação Prefeitura Municipal de Santo Antonio do Sudoeste  
<licitacao@pmsas.pr.gov.br>  
**Enviado em:** segunda-feira, 11 de julho de 2016 11:34  
**Para:** 'vip comercio de maquinas'  
**Assunto:** RES: PR/53/2016  
**Anexos:** esProposta.zip; ANEXO X - manual\_proinfancia\_aquisicao-de-mobiliario-e-equipamentos\_2013.zip; EDITAL PP 053 2016.doc; ES PROPOSTA ANEXO IX.doc; Proposta PP 053 2016.esl

Conforme solicitação enviamos o edital e seus anexos. Qualquer dúvida estamos a disposição.

“Por favor confirme o recebimento deste email”

Atenciosamente,

Eliane Brum  
Departamento de Licitações  
Prefeitura de Santo Antonio do Sudoeste  
Fone: 46- 3563 8000

**De:** vip comercio de maquinas [<mailto:vipmaquinasdecostura@gmail.com>]  
**Enviada em:** segunda-feira, 11 de julho de 2016 11:26  
**Para:** [licitacao@pmsas.pr.gov.br](mailto:licitacao@pmsas.pr.gov.br)  
**Assunto:** PR/53/2016

Bom dia

Poderia me enviar o edital ref. ao PR/53/2016

Aguardo retorno,

Obrigada, Att.

VIP COMERCIO DE MAQUINAS DE COSTURA LTDA / EPP  
CNPJ 03.972.804/0001-40  
RUA MAMORÉ 683,BAIRRO BOM RETIRO,SAO PAULO,SP  
TEL - 011-3376-0020  
FAX - 011-3376-0020  
EMAIL - [vipmaquinasdecostura@gmail.com](mailto:vipmaquinasdecostura@gmail.com)

**Licitação Prefeitura Municipal de Santo Antonio do Sudoeste**

**De:** Licitação Prefeitura Municipal de Santo Antonio do Sudoeste  
<licitacao@pmsas.pr.gov.br>  
**Enviado em:** segunda-feira, 11 de julho de 2016 09:14  
**Para:** 'Unimoveis Escolares'  
**Assunto:** RES: edital  
**Anexos:** ANEXO X - manual\_proinfancia\_aquisicao-de-mobiliario-e-equipamentos\_2013.zip; EDITAL PP 053 2016.doc; ES PROPOSTA ANEXO IX.doc; Proposta PP 053 2016.esl; esProposta.zip

Conforme solicitação enviamos o edital e seus anexos. Qualquer dúvida estamos a disposição.

“Por favor confirme o recebimento deste email”

Atenciosamente,

Eliane Brum  
Departamento de Licitações  
Prefeitura de Santo Antonio do Sudoeste  
Fone: 46- 3563 8000

---

**De:** Unimoveis Escolares [mailto:unimoveisescolares@bol.com.br]  
**Enviada em:** segunda-feira, 11 de julho de 2016 08:33  
**Para:** [licitacao@pmsas.pr.gov.br](mailto:licitacao@pmsas.pr.gov.br)  
**Assunto:** edital

Bom dia!

Solicito cópia do edital da licitação Pregão Presencial nº 53/2016 que acontecerá no próximo dia 26/07 às 14 horas:

Unimoveis Ind. Com. Móveis Escolares Ltda  
CNPJ: 07.189.487/0001-41  
Insc. est. 044/0048397  
rua Geraldo Pereira, 484 - Estrela/RS- CEP: 95.880-000

Att.

Alexsandra  
Unimoveis Ind. Com. Móveis Escolares Ltda  
51-3748-9171

**Licitação Prefeitura Municipal de Santo Antonio do Sudoeste**

**De:** Licitação Prefeitura Municipal de Santo Antonio do Sudoeste  
<licitacao@pmsas.pr.gov.br>  
**Enviado em:** segunda-feira, 11 de julho de 2016 09:08  
**Para:** 'Cleyton'  
**Assunto:** RES: Solicitação  
**Anexos:** esProposta.zip; ANEXO X - manual\_proinfancia\_aquisicao-de-mobiliario-e-equipamentos\_2013.zip; EDITAL PP 053 2016.doc; ES PROPOSTA ANEXO IX.doc; Proposta PP 053 2016.esl

Conforme solicitação enviamos o edital e seus anexos. Qualquer dúvida estamos a disposição.

“Por favor confirme o recebimento deste email”

Atenciosamente,

Eliane Brum  
Departamento de Licitações  
Prefeitura de Santo Antonio do Sudoeste  
Fone: 46- 3563 8000

---

**De:** Cleyton [<mailto:cleyton@pottencia.com.br>]  
**Enviada em:** sábado, 9 de julho de 2016 09:22  
**Para:** Licitação Prefeitura Municipal de Santo Antonio do Sudoeste  
**Assunto:** Solicitação  
**Prioridade:** Alta

Bom dia  
Solicito edital de pregao 53 de mobiliario juntamente com arquivo autocotação  
Aguardo retorno

## Licitação SAS

**De:** Licitação SAS <licitacao@pmsas.pr.gov.br>  
**Enviado em:** terça-feira, 19 de julho de 2016 14:47  
**Para:** 'ARCIL AR CONDICIONADOS'  
**Assunto:** RES: Solicitação de edital  
**Anexos:** esProposta.zip; ANEXO X - manual\_proinfancia\_aquisicao-de-mobiliario-e-equipamentos\_2013.zip; EDITAL PP 053 2016.doc; ES PROPOSTA ANEXO IX.doc; Proposta PP 053 2016.esl

**De:** ARCIL AR CONDICIONADOS [mailto:arcillicitacao@outlook.com]  
**Enviada em:** segunda-feira, 18 de julho de 2016 15:59  
**Para:** licitacao@pmsas.pr.gov.br  
**Assunto:** Solicitação de edital

Bom dia tarde,  
Solicito o edital 53/2016.

L G DE SOUZA BARSAGLIA EPP  
CNPJ 15.158.202/0001-33

**STEPHANIE NINA**  
**ADMINISTRATIVO**

TELEFONE: (44) 3263-5959

AV. PEDRO TAQUES, 946 - ZONA 07

MARINGÁ-PR



**Licitação SAS**

**De:** Licitação SAS <licitacao@pmsas.pr.gov.br>  
**Enviado em:** sexta-feira, 22 de julho de 2016 14:21  
**Para:** 'Gézica Mataran'  
**Assunto:** RES: solicitação de pregão  
**Anexos:** ANEXO X - manual\_proinfancia\_aquisicao-de-mobiliario-e-equipamentos\_2013.zip; EDITAL PP 053 2016.doc; ES PROPOSTA IX.doc; Proposta PP 053 2016.es; esProposta.zip ANEXO

Segue, anexo ao email, Edital e anexos solicitados.

**\*\*Por favor confirme o recebimento**

MARILIS CRISTINA TONINI  
 DEPARTAMENTO DE LICITAÇÕES  
 MUNICIPIO DE SANTO ANTONIO DO SUDOESTE - PR

**De:** Gézica Mataran [mailto:financeiro1@colchoesrg.com.br]  
**Enviada em:** sexta-feira, 22 de julho de 2016 14:03  
**Para:** licitacao@pmsas.pr.gov.br  
**Assunto:** solicitação de pregão

Boa tarde solicito o pregão de n° 53/2016 para a empresa MRG PASCUALINI E CIA LDTA: 10.612.480/0001-03. OBRIGADA



0800 643 4080

WWW.COLCHOESRG.COM.BR

*Gézica Mataran  
 Departamento Financeiro  
 (43) 3055-7405  
 E-mail: financeiro1@colchoesrg.com.br  
 Visite nossa loja virtual: www.colchoesrg.com.br  
 Av Marcanã n° 4600 Pq Industrial Arapongas-PR*

**Licitação SAS**

**De:** Licitação SAS <licitacao@pmsas.pr.gov.br>  
**Enviado em:** segunda-feira, 25 de julho de 2016 08:26  
**Para:** 'Ismael Henz - Central Info'  
**Assunto:** RES: Solicitação eDITAL 53-2016  
**Anexos:** ANEXO X - manual\_proinfancia\_aquisicao-de-mobiliario-e-equipamentos\_2013.zip; EDITAL PP 053 2016.doc; ES PROPOSTA IX.doc; Proposta PP 053 2016.esl; esProposta.zip ANEXO

Segue, anexo ao email, Edital e anexos solicitados.

**\*\*Por favor confirme o recebimento**

MARILIS CRISTINA TONINI  
DEPARTAMENTO DE LICITAÇÕES  
MUNICIPIO DE SANTO ANTONIO DO SUDOESTE - PR

---

**De:** Ismael Henz - Central Info [mailto:centralinfo@centralinfo.inf.br]  
**Enviada em:** domingo, 24 de julho de 2016 10:14  
**Para:** licitacao@pmsas.pr.gov.br  
**Assunto:** Solicitação eDITAL 53-2016

Bom Dia  
Solicitamos o edital de licitação e kit de proposta eletrônica do pregão presencial 053/2016

Empresa: Ismael HEnz – Me  
Cnpj: 04.926.714/0001-86

Aguardo retorno

Att

Ismael Henz - Central Info  
Email: [centralinfo@centralinfo.inf.br](mailto:centralinfo@centralinfo.inf.br)  
Contato: (46)3534-1024  
(46)9976-3120

**Licitação SAS**

De: Licitação SAS <licitacao@pmsas.pr.gov.br>  
 Enviado em: segunda-feira, 25 de julho de 2016 08:27  
 Para: 'ISMAEL HENZ'  
 Assunto: RES: Solicitação Edital 053-2016  
 Anexos: esProposta.zip; ANEXO X - manual\_proinfancia\_aquisicao-de-mobiliario-e-equipamentos\_2013.zip; EDITAL PP 053 2016.doc; ES PROPOSTA ANEXO IX.doc; Proposta PP 053 2016.esl

Segue, anexo ao email, Edital e anexos solicitados.

**\*\*Por favor confirme o recebimento**

MARILIS CRISTINA TONINI  
 DEPARTAMENTO DE LICITAÇÕES  
 MUNICIPIO DE SANTO ANTONIO DO SUDOESTE - PR

De: ISMAEL HENZ [mailto:cocao1000@hotmail.com]  
 Enviada em: domingo, 24 de julho de 2016 10:16  
 Para: licitacao@pmsas.pr.gov.br  
 Assunto: Solicitação Edital 053-2016

Bom Dia  
Solicitamos o edital de licitação e kit de proposta eletrônica do pregão presencial 053/2016

Empresa: Ismael HENZ – Me  
 Cnpj: 04.926.714/0001-86

Aguardo retorno

Att

Ismael Henz - Central Info  
 Email: [centralinfo@centralinfo.inf.br](mailto:centralinfo@centralinfo.inf.br)  
 Contato: (46)3534-1024  
 (46)9976-3120



**Licitação SAS**

**De:** Licitação SAS <licitacao@pmsas.pr.gov.br>  
**Enviado em:** quinta-feira, 21 de julho de 2016 15:35  
**Para:** 'MB Catarinense'  
**Assunto:** RES: Solicitação edital  
**Anexos:** esProposta.zip; ANEXO X - manual\_proinfancia\_aquisicao-de-mobiliario-e-equipamentos\_2013.zip; EDITAL PP 053 2016.doc; ES PROPOSTA ANEXO IX.doc; Proposta PP 053 2016.esl

Segue, anexo ao email, Edital e anexos solicitados.

**\*\*Por favor confirme o recebimento**

MARILIS CRISTINA TONINI  
DEPARTAMENTO DE LICITAÇÕES  
MUNICIPIO DE SANTO ANTONIO DO SUDOESTE - PR

---

**De:** MB Catarinense [mailto:mbcatarinense@hotmail.com]  
**Enviada em:** quinta-feira, 21 de julho de 2016 15:30  
**Para:** licitacao@pmsas.pr.gov.br  
**Assunto:** Solicitação edital

Boa tarde!

Gostaria de solicitar edital e o AC do pregão: **PR/53/2016**.

Fico no aguardo.

Att:  
Felipe Helfer

MB Catarinense LTDA ME  
(49) 3664 - 3502

**Licitação SAS**

**De:** Licitação SAS <licitacao@pmsas.pr.gov.br>  
**Enviado em:** quinta-feira, 21 de julho de 2016 15:11  
**Para:** 'Licita Geferson'  
**Assunto:** RES: Pregão 053/2016  
**Anexos:** ANEXO X - manual\_proinfancia\_aquisicao-de-mobiliario-e-equipamentos\_2013.zip; EDITAL PP 053 2016.doc; ES PROPOSTA IX.doc; Proposta PP 053 2016.esl; esProposta.zip ANEXO

Segue, anexo ao email, Edital e anexos solicitados.

**\*\*Por favor confirme o recebimento**

MARILIS CRISTINA TONINI  
DEPARTAMENTO DE LICITAÇÕES  
MUNICIPIO DE SANTO ANTONIO DO SUDOESTE - PR

---

**De:** Licita Geferson [mailto:licitageferson@yahoo.com.br]  
**Enviada em:** quinta-feira, 21 de julho de 2016 14:48  
**Para:** licitacao@pmsas.pr.gov.br  
**Assunto:** Pregão 053/2016

Bom dia,

Solicito por gentileza o Edital e demais anexos referente ao pregão acima citado.

Atenciosamente,

Rafael de Lima  
Geferson Junior Wognei EPP - VA Ottoni Equipamentos ME  
(42) 3634-1267 - (42) 9867-1784  
Skype: [rafaalimaa@hotmail.com](mailto:rafaalimaa@hotmail.com)

**Licitação SAS**

De: Licitação SAS <licitacao@pmsas.pr.gov.br>  
 Enviado em: quarta-feira, 20 de julho de 2016 09:26  
 Para: 'Vanderson Moraes'  
 Assunto: RES: Solicitação de Edital  
 Anexos: EDITAL PP 055 2016.doc; ES PROPOSTA Proposta PP 0552016.esl; esProposta.zip ANEXO IX.doc;

Segue, anexo ao email, Edital e anexos solicitados.

**\*\*Por favor confirme o recebimento**

MARILIS CRISTINA TONINI  
 DEPARTAMENTO DE LICITAÇÕES  
 MUNICIPIO DE SANTO ANTONIO DO SUDOESTE - PR

De: Vanderson Moraes [mailto:vanderson19@gmail.com]  
 Enviada em: terça-feira, 19 de julho de 2016 15:34  
 Para: licitacaopmsas@riine.com.br  
 Cc: licitacao@pmsas.pr.gov.br  
 Assunto: Solicitação de Edital

Boa Tarde

solicito o encaminhamento do Edital de Pregão 055/2016, que tem como objeto CONTRATAÇÃO DE EMPRESA ESPECIALIZADA PARA EXECUÇÃO DE SERVIÇOS DE COLETA, TRANSPORTE E DESTINAÇÃO EM ATERRO SANITÁRIO DE PROPRIEDADE DA EMPRESA.

Dados da Empresa solicitante.

KURICA AMBIENTAL S/A

CNPJ 07.706.588/0002-23

RODOVIA CELSO GARCIA CID 12633 KM 367 GLEBA FAZENDA CAFEZAL LONDRINA  
 PARANÁ

CEP 86044-290

TELEFONE [43 3374-4400](tel:4333744400)

Contato: Elisangela Arduin ([elisangela@kuricaambiental.com.br](mailto:elisangela@kuricaambiental.com.br))

Atenciosamente,

Vanderson Luís de Moraes

(43) 9651-0244

197 E

**Licitação SAS**

De: Licitação SAS <licitacao@pmsas.pr.gov.br>  
 Enviado em: segunda-feira, 18 de julho de 2016 15:08  
 Para: 'João Luiz - Prisma'  
 Assunto: RES: PREGÃO 053/2016  
 Anexos: ANEXO X - manual\_proinfancia\_aquisicao-de-mobiliario-e-equipamentos\_2013.zip; EDITAL PP 053 2016.doc; ES PROPOSTA IX.doc; Proposta PP 053 2016.esl; esProposta.zip ANEXO

Sensibilidade: Particular

Segue, anexo ao email, Edital e anexos solicitados.

**\*\*Por favor confirme o recebimento**

MARILIS CRISTINA TONINI  
 DEPARTAMENTO DE LICITAÇÕES  
 MUNICIPIO DE SANTO ANTONIO DO SUDOESTE - PR

De: João Luiz - Prisma [mailto:licita@metalurgicaprisma.com.br]  
 Enviada em: segunda-feira, 18 de julho de 2016 10:39  
 Para: licitacao@pmsas.pr.gov.br  
 Assunto: PREGÃO 053/2016  
 Prioridade: Alta  
 Sensibilidade: Particular

Bom dia!

Solicito a gentileza de encaminhar edital do **pregão n.º 053/2016**.

DADOS:

Razão social: **METALÚRGICA PRISMA LTDA**

CNPJ: **09.077.347/0001-07**

IE: **904.17171-97**

Endereço: **AVENIDA PRESIDENTE GETÚLIO VARGAS, N.º 3.634, CENTRO, ROLÂNDIA, PARANÁ**

Atenciosamente,

**PRISMA**  
 móveis de aço

**João Luiz Clemente Bueno**

Departamento de Licitações

Avenida Presidente Getúlio Vargas, 3634 • Rolândia-PR

☎ (43) 3255-1111

🌐 [www.rmetalurgicaprisma.com.br](http://www.rmetalurgicaprisma.com.br)

• favor confirmar o recebimento deste e-mail •

**Licitação SAS**

---

**De:** Licitação SAS <licitacao@pmsas.pr.gov.br>  
**Enviado em:** sexta-feira, 15 de julho de 2016 02:12  
**Para:** 'eletroferrugem2@ffalm.br'  
**Assunto:** EDITAL PP 053 2016  
**Anexos:** ANEXO X - manual\_proinfancia\_aquisicao-de-mobiliario-e-equipamentos\_2013.zip; EDITAL PP 053 2016.doc; ES PROPOSTA ANEXO IX.doc; Proposta PP 053 2016.esl; esProposta.zip

Segue, anexo ao email, Edital e anexos solicitados.

**\*\*Por favor confirme o recebimento**

MARILIS CRISTINA TONINI  
 DEPARTAMENTO DE LICITAÇÕES  
 MUNICIPIO DE SANTO ANTONIO DO SUDOESTE - PR

**Licitação Prefeitura Municipal de Santo Antonio do Sudoeste**

**De:** Licitação Prefeitura Municipal de Santo Antonio do Sudoeste  
<licitacao@pmsas.pr.gov.br>  
**Enviado em:** sexta-feira, 15 de julho de 2016 08:44  
**Para:** 'Ivandro Vanzela'  
**Assunto:** RES: SOLICITAÇÃO DO EDITAL PREGÃO PRESENCIAL Nº 053/2016  
**Anexos:** ANEXO X - manual\_proinfancia\_aquisicao-de-mobiliario-e-equipamentos\_2013.zip; EDITAL PP 053 2016.doc; ES PROPOSTA ANEXO IX.doc; Proposta PP 053 2016.esl; esProposta.zip

Conforme solicitação enviamos o edital e seus anexos. Qualquer dúvida estamos a disposição.

“Por favor confirme o recebimento deste email”

Atenciosamente,

Eliane Brum  
Departamento de Licitações  
Prefeitura de Santo Antonio do Sudoeste  
Fone: 46- 3563 8000

---

**De:** Ivandro Vanzela [mailto:[ivandro@innet.com.br](mailto:ivandro@innet.com.br)]  
**Enviada em:** quinta-feira, 14 de julho de 2016 13:08  
**Para:** [licitacao@pmsas.pr.gov.br](mailto:licitacao@pmsas.pr.gov.br)  
**Assunto:** SOLICITAÇÃO DO EDITAL PREGÃO PRESENCIAL Nº 053/2016

A PREFEITURA MUNICIPAL DE SANTO ANTONIO DO SUDOESTE – PR.

A Empresa BSH Refrigeração LTDA, inscrita no CNPJ nº 86.744.539/0001-70, Inscrição Estadual nº 42.002.960-82, telefone/fax (45) 3264-2715, com sede na Avenida João XXIII, nº 2233, na Cidade de Medianeira - Paraná, vem por meio deste solicitar a Cópia do Edital PREGAO PRESENCIAL nº 053/2016, que tem por objeto a CONTRATACAO DE EMPRESA PARA AQUISICAO DE MOBILIARIO E EQUIPAMENTOS DIVERSOS PARA UMA CRECHE-RESOLUCAO CD/FNDE Nº 14/2012.

A Cópia do referido Edital poderá ser enviado para o endereço eletrônico [ivandro@innet.com.br](mailto:ivandro@innet.com.br)

Nestes termos, pede deferimento.

Desde já, nossos agradecimentos

Atenciosamente

Ivandro Vanzela  
BSH Refrigeração LTDA.  
(45) 9919-9885

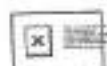

Livre de virus. [www.avast.com](http://www.avast.com).



**De:** Licitação Prefeitura Municipal de Santo Antonio do Sudoeste  
<licitacao@pmsas.pr.gov.br>  
**Enviado em:** sexta-feira, 15 de julho de 2016 08:46  
**Para:** 'Montreal Moveis'  
**Assunto:** RES: solicitação de edital  
**Anexos:** esProposta.zip; ANEXO X - manual\_proinfancia\_aquisicao-de-mobiliario-e-equipamentos\_2013.zip; EDITAL PP 053 2016.doc; ES PROPOSTA ANEXO IX.doc; Proposta PP 053 2016.esl

Conforme solicitação enviamos o edital e seus anexos. Qualquer dúvida estamos a disposição.

“Por favor confirme o recebimento deste email”

Atenciosamente,

Eliane Brum  
Departamento de Licitações  
Prefeitura de Santo Antonio do Sudoeste  
Fone: 46- 3563 8000

---

**De:** Montreal Moveis [<mailto:moveismontreal@hotmail.com>]  
**Enviada em:** quinta-feira, 14 de julho de 2016 14:33  
**Para:** [licitacao@pmsas.pr.gov.br](mailto:licitacao@pmsas.pr.gov.br)  
**Assunto:** solicitação de edital

**De:** Licitação Prefeitura Municipal de Santo Antonio do Sudoeste  
<licitacao@pmsas.pr.gov.br>  
**Enviado em:** sexta-feira, 15 de julho de 2016 08:50  
**Para:** 'Eletro Ferrugem'  
**Assunto:** RES: SOLICITAÇÃO DE EDITAL  
**Anexos:** ANEXO X - manual\_proinfancia\_aquisicao-de-mobiliario-e-equipamentos\_2013 - Cópia.zip; esProposta.zip; ANEXO X - manual\_proinfancia\_aquisicao-de-mobiliario-e-equipamentos\_2013.zip; EDITAL PP 053 2016.doc; ES PROPOSTA ANEXO IX.doc; Proposta PP 053 2016.esl

Conforme solicitação enviamos o edital e seus anexos. Qualquer dúvida estamos a disposição.

“Por favor confirme o recebimento deste email”

Atenciosamente,

Eliane Brum  
Departamento de Licitações  
Prefeitura de Santo Antonio do Sudoeste  
Fone: 46- 3563 8000

**De:** Eletro Ferrugem [<mailto:eletroferrugem@gmail.com>]  
**Enviada em:** quinta-feira, 14 de julho de 2016 15:58  
**Para:** [licitacao@pmsas.pr.gov.br](mailto:licitacao@pmsas.pr.gov.br)  
**Assunto:** SOLICITAÇÃO DE EDITAL

Boa tarde a todos do setor de licitação da PREFEITURA DE SANTO ANTONIO DO SUDOESTE PR

Com intenção em participar do Edital PR 45/2016 que ocorrerá na data de 26/07/2016

Solicito a gentileza do responsável, para o envio de uma copia do edital instaurado por esta entidade para estudar a documentação necessária a participação do mesmo.

Peco, o envio de (1) cópia referente aos anexos do edital onde engloba **CONTRATAÇÃO DE EMPRESA PARA AQUISIÇÃO DE MOBILIARIO E EQUIPAMENTOS DIVERSOS PARA UMA CRECHE.**

SOLICITAÇÃO SEGUE em nome da empresa Rodrigues do Amaral & Amaral CNPJ 14.211.527.0001/70  
sediada a Avenida Francisco Alves Pereira nº 848 – Bandeirantes - Paraná. Fone 43 3542 -0401

Desde já agradeço a gentileza, tenham um bom trabalho.

Ariene

**Licitação Prefeitura Municipal de Santo Antonio do Sudoeste**

**De:** Licitação Prefeitura Municipal de Santo Antonio do Sudoeste  
<licitacao@pmsas.pr.gov.br>  
**Enviado em:** sexta-feira, 15 de julho de 2016 08:52  
**Para:** 'Fabiano de Andrade - Viver'  
**Assunto:** RES: Edital 53/2016  
**Anexos:** esProposta.zip; ANEXO X - manual\_proinfancia\_aquisicao-de-mobiliario-e-equipamentos\_2013.zip; EDITAL PP 053 2016.doc; ES PROPOSTA ANEXO IX.doc; Proposta PP 053 2016.esl

Conforme solicitação enviamos o edital e seus anexos. Qualquer dúvida estamos a disposição.

“Por favor confirme o recebimento deste email”

Atenciosamente,

Eliane Brum  
Departamento de Licitações  
Prefeitura de Santo Antonio do Sudoeste  
Fone: 46- 3563 8000

**De:** Fabiano de Andrade - Viver [mailto:[fabiano@viver.med.br](mailto:fabiano@viver.med.br)]  
**Enviada em:** quinta-feira, 14 de julho de 2016 17:15  
**Para:** [licitacao@pmsas.pr.gov.br](mailto:licitacao@pmsas.pr.gov.br)  
**Assunto:** Edital 53/2016

Bom dia

Gostaria de receber o edital 53/2016.  
Desde já agradeço.

ATT

Fabiano de Andrade  
Comercial Vendas

Viver Equipamentos Médicos Ltda.

Rua Elvira Faiten Franz, 240 - Canadá - Cascavel/PR

Fone/Fax: (45) 3038-9080 (45) 9992-2152 - site: [www.viver.med.br](http://www.viver.med.br)



**Licitação Prefeitura Municipal de Santo Antonio do Sudoeste**

**De:** Licitação Prefeitura Municipal de Santo Antonio do Sudoeste  
<licitacao@pmsas.pr.gov.br>  
**Enviado em:** quinta-feira, 14 de julho de 2016 10:42  
**Para:** 'Paulo Silva'  
**Assunto:** RES: edital  
**Anexos:** esProposta.zip; ANEXO X - manual\_proinfancia\_aquisicao-de-mobiliario-e-equipamentos\_2013.zip; EDITAL PP 053 2016.doc; ES PROPOSTA ANEXO IX.doc; Proposta PP 053 2016.esl

Conforme solicitação enviamos o edital e seus anexos. Qualquer dúvida estamos a disposição.

“Por favor confirme o recebimento deste email”

Atenciosamente,

Eliane Brum  
Departamento de Licitações  
Prefeitura de Santo Antonio do Sudoeste  
Fone: 46- 3563 8000

---

**De:** Paulo Silva [mailto:editoraedivel@hotmail.com]  
**Enviada em:** quarta-feira, 13 de julho de 2016 17:19  
**Para:** [licitacao@pmsas.pr.gov.br](mailto:licitacao@pmsas.pr.gov.br)  
**Assunto:** edital

Boa tarde

Gostaria que nos enviassem o edital 53/2016.

Aguardamos retorno

obrigadall

Flavia Kredenser  
Editora Edivel  
Fone(45) 9818-4379  
Cascavel - Pr

**Licitação Prefeitura Municipal de Santo Antonio do Sudoeste**

**De:** Licitação Prefeitura Municipal de Santo Antonio do Sudoeste  
 <licitacao@pmsas.pr.gov.br>  
**Enviado em:** quarta-feira, 13 de julho de 2016 13:43  
**Para:** 'Kauê Santos - ConLicitação'  
**Assunto:** RES: Solicitação de Edital - Pregão Presencial 53/2016 9647173  
**Anexos:** ANEXO X - manual\_proinfancia\_aquisicao-de-mobiliario-e-equipamentos\_2013.zip; EDITAL PP 053 2016.doc; ES PROPOSTA ANEXO IX.doc; Proposta PP 053 2016.esl; esProposta.zip

Conforme solicitação enviamos o edital e seus anexos. Qualquer dúvida estamos a disposição.

“Por favor confirme o recebimento deste email”

Atenciosamente,

Eliane Brum  
 Departamento de Licitações  
 Prefeitura de Santo Antonio do Sudoeste  
 Fone: 46- 3563 8000

**De:** Kauê Santos - ConLicitação [mailto:kauê.santos@conlicitacao.com.br]  
**Enviada em:** quarta-feira, 13 de julho de 2016 12:25  
**Para:** licitacao@pmsas.pr.gov.br  
**Assunto:** Fwd: Solicitação de Edital - Pregão Presencial 53/2016 9647173



São Paulo, 13 de J

**Solicitação de Edital**  
 Unidade Licitante: Prefeitura Municipal de Santo Antonio do

**De:** Licitação Prefeitura Municipal de Santo Antonio do Sudoeste  
<licitacao@pmsas.pr.gov.br>  
**Enviado em:** quarta-feira, 13 de julho de 2016 13:44  
**Para:** 'simples comercial'  
**Assunto:** RES: solicitação do edital 053/2016  
**Anexos:** ANEXO X - manual\_proinfancia\_aquisicao-de-mobiliario-e-equipamentos\_2013.zip; EDITAL PP 053 2016.doc; ES PROPOSTA IX.doc; Proposta PP 053 2016.esl; esProposta.zip ANEXO

Conforme solicitação enviamos o edital e seus anexos. Qualquer dúvida estamos a disposição.

“Por favor confirme o recebimento deste email”

Atenciosamente,

Eliane Brum  
Departamento de Licitações  
Prefeitura de Santo Antonio do Sudoeste  
Fone: 46- 3563 8000

---

**De:** simples comercial [mailto:simplescomercial.adm@hotmail.com]  
**Enviada em:** quarta-feira, 13 de julho de 2016 13:12  
**Para:** licitacao@pmsas.pr.gov.br  
**Assunto:** solicitação do edital 053/2016

Boa Tarde  
POR GENTILEZA, GOSTARIA DE SOLICITAR COPIA DO EDITAL ABAIXO POR EMAIL:  
**EDITAL 053/2016 AQUISIÇÃO DE MOBILIÁRIO E EQUIPAMENTOS 26/07**

DESDE JÁ AGRADEÇO.

**\* Favor Confirmar o recebimento do E-MAIL \***

Att.

Simples Com. Máqui. Eqptos Ltda ME  
Av São Sebastião 555 Jd Ana Carolina  
Piraju/SP Cep 18.800-000

**Licitação Prefeitura Municipal de Santo Antonio do Sudoeste**

**De:** Licitação Prefeitura Municipal de Santo Antonio do Sudoeste  
<licitacao@pmsas.pr.gov.br>  
**Enviado em:** quarta-feira, 13 de julho de 2016 10:48  
**Para:** 'otavio montemezzo'  
**Assunto:** RES: Solicitação do edital Pregão Presencial nº 53/2016 (empresa Gilson Gilberto Lise)  
**Anexos:** ANEXO X - manual\_proinfancia\_aquisicao-de-mobiliario-e-equipamentos\_2013.zip; EDITAL PP 053 2016.doc; ES PROPOSTA ANEXO IX.doc; Proposta PP 053 2016.esl; esProposta.zip

Conforme solicitação enviamos o edital e seus anexos. Qualquer dúvida estamos a disposição.

“Por favor confirme o recebimento deste email”

Atenciosamente,

Eliane Brum  
Departamento de Licitações  
Prefeitura de Santo Antonio do Sudoeste  
Fone: 46- 3563 8000

---

**De:** otavio montemezzo [mailto:otavio.montemezzo@hotmail.com]  
**Enviada em:** quarta-feira, 13 de julho de 2016 10:46  
**Para:** licitacao santo antonio do sudoeste; licitacao santo antonio do sudoeste Eliane  
**Assunto:** Solicitação do edital Pregão Presencial nº 53/2016 (empresa Gilson Gilberto Lise)

**GILSON GILBERTO LISE - ME**  
Rua São Mateus, n.º 580  
CNPJ/MF.... : 04.255.660/0001-74  
Bairro..... : Industrial  
Cep..... : 85.601-720  
Fone..... : (46) 3524-0546  
**Francisco Beltrão/Paraná**

---



**Licitação Prefeitura Municipal de Santo Antonio do Sudoeste**

**De:** Licitação Prefeitura Municipal de Santo Antonio do Sudoeste  
<licitacao@pmsas.pr.gov.br>  
**Enviado em:** quarta-feira, 13 de julho de 2016 08:49  
**Para:** 'BLU EDITAL'  
**Assunto:** RES: SOLICITAÇÃO DO EDITAL 053/2016  
**Anexos:** ANEXO X - manual\_proinfancia\_aquisicao-de-mobiliario-e-equipamentos\_2013.zip; EDITAL PP 053 2016.doc; ES PROPOSTA IX.doc; Proposta PP 053 2016.esl; esProposta.zip ANEXO

Conforme solicitação enviamos o edital e seus anexos. Qualquer dúvida estamos a disposição.

“Por favor confirme o recebimento deste email”

Atenciosamente,

Eliane Brum  
 Departamento de Licitações  
 Prefeitura de Santo Antonio do Sudoeste  
 Fone: 46- 3563 8000

**De:** BLU EDITAL [mailto:bluedital@gmail.com]  
**Enviada em:** terça-feira, 12 de julho de 2016 17:07  
**Para:** licitacao@pmsas.pr.gov.br  
**Assunto:** SOLICITAÇÃO DO EDITAL 053/2016

30M DIA

POR GENTILEZA, GOSTARIA DE SOLICITAR COPIA DO EDITAL ABAIXO POR EMAIL:  
**EDITAL 053/2016 AQUISIÇÃO DE MOBILIÁRIO E EQUIPAMENTOS 26/07**

DESDE JÁ AGRADEÇO.

---

**DADOS DA EMPRESA:**

**Razão Social:** BLU EQUIPAMENTOS EIRELI-ME

CNPJ: 22.583.381/0001-11 - Insc. Estadual: 537.040.241.110 - Insc. Municipal: 008850

Endereço: AV Humberto Martignoni, nº 84, Vila Pirstininga - Piraju/SP - CEP: 18800-000

Telefone: (14) 3351-5109 / 3351-7233

E-mail: [blueequipamentos@gmail.com](mailto:bluequipamentos@gmail.com)

---

211 E

**AGUARDO RETORNO,  
OBRIGADO**

Att.

**Gabriela Montilha  
Blu Equipamentos Eireli-ME  
(14) 3351-5109 / 3351-7233**

**Licitação Prefeitura Municipal de Santo Antonio do Sudoeste**

**De:** Licitação Prefeitura Municipal de Santo Antonio do Sudoeste  
<licitacao@pmsas.pr.gov.br>  
**Enviado em:** quarta-feira, 13 de julho de 2016 08:50  
**Para:** 'Dominio - Cadastro'  
**Assunto:** RES: Solicitação de Edital  
**Anexos:** esProposta.zip; ANEXO X - manual\_proinfancia\_aquisicao-de-mobiliario-e-equipamentos\_2013.zip; EDITAL PP 053 2016.doc; ES PROPOSTA ANEXO IX.doc; Proposta PP 053 2016.esl

Conforme solicitação enviamos o edital e seus anexos. Qualquer dúvida estamos a disposição.

"Por favor confirme o recebimento deste email"

Atenciosamente,

Eliane Brum  
 Departamento de Licitações  
 Prefeitura de Santo Antonio do Sudoeste  
 Fone: 46- 3563 8000

-----Mensagem original-----

**De:** Dominio - Cadastro [<mailto:cadastro@dominiocomercio.com.br>]  
**Enviada em:** quarta-feira, 13 de julho de 2016 08:32  
**Para:** [eliane.licitacao@pmsas.pr.gov.br](mailto:eliane.licitacao@pmsas.pr.gov.br); [licitacao@pmsas.pr.gov.br](mailto:licitacao@pmsas.pr.gov.br)  
**Assunto:** Solicitação de Edital

Bom dia prezado (a), tudo bem??

A empresa Dominio Comercio de Equipamentos Eireli - EPP, inscrita no CNPJ, sob n.º 18.527.195/0001-98. Vem respeitosamente solicitar o edital do PR 53/2016, que irá ocorrer no dia 26/07/2016 às 14:00hrs, pois os mesmos não estão disponíveis para baixar no site. Nada mais a declarar agradecemos a atenção de vossa senhoria.

Atenciosamente,

Dominio Comércio de Equipamentos Eireli - EPP  
 Fone: (41) 3388-3425  
 Fax: (41) 3388-3426  
[cadastro@dominiocomercio.com.br](mailto:cadastro@dominiocomercio.com.br)

**Licitação Prefeitura Municipal de Santo Antonio do Sudoeste**

**De:** Licitação Prefeitura Municipal de Santo Antonio do Sudoeste  
<licitacao@pmsas.pr.gov.br>  
**Enviado em:** terça-feira, 12 de julho de 2016 15:38  
**Para:** 'vendas3@telecopy.com.br'  
**Assunto:** RES: SOLICITAÇÃO DE EDITAL E ARQUIVO PARA PROPOSTA  
**Anexos:** esProposta.zip; ANEXO X - manual\_proinfancia\_aquisicao-de-mobiliario-e-equipamentos\_2013.zip; EDITAL PP 053 2016.doc; ES PROPOSTA ANEXO IX.doc; Proposta PP 053 2016.esl

Conforme solicitação enviamos o edital e seus anexos. Qualquer dúvida estamos a disposição.

“Por favor confirme o recebimento deste email”

Atenciosamente,

Eliane Brum  
Departamento de Licitações  
Prefeitura de Santo Antonio do Sudoeste  
Fone: 46- 3563 8000

---

**De:** vendas3@telecopy.com.br [mailto:vendas3@telecopy.com.br]  
**Enviada em:** terça-feira, 12 de julho de 2016 15:28  
**Para:** 'Licitação Prefeitura Municipal de Santo Antonio do Sudoeste'  
**Assunto:** SOLICITAÇÃO DE EDITAL E ARQUIVO PARA PROPOSTA

Boa tarde,

Solicito edital e arquivo para formulação de proposta do Pregão Presencial Nº 53/2016 que tem como objeto móveis.

Att  
Jamille Beatriz  
Telecopy Equipamentos Ltda  
CNPJ: 04.303.600/0001-80  
49 3664-0196

# Centro Oeste

214 E

Comércio de Móveis e Equipamentos Ltda.  
FONES (46) 3536-6378 / 3536-7572

## ANEXO VI

PREGÃO PRESENCIAL Nº 053/2016

### TERMO DE CREDENCIAMENTO (\*)

Marilys Cristina Tonini  
Mat. 2755  
Tec Administrativo

Centro Oeste Comercio de Moveis e Equipamentos Ltda., devidamente inscrita no CNPJ/MF Nº 73.334.476/0001-32, sediada na Rua Prudente de Moraes, 855, Centro, em Dois Vizinhos/PR

Credenciamos o Sr. Avelino Andretta Santolin, portador da cédula de identidade sob nº 958.063 e CPF sob nº 156.316.309-82, a participar do procedimento licitatório, sob a modalidade de **PREGÃO PRESENCIAL Nº 053/2016**, instaurado pelo Município de Santo Antonio do Sudoeste, na qualidade de representante legal da empresa, com poderes para representar a empresa, elaborar a proposta, oferecer lances, assinar atas, interpor de recurso e praticar todos os demais atos que se fizerem necessários.

Por ser a expressão da verdade, firmamos a presente

Dois Vizinhos, 20 de julho de 2016

  
Avelino Andretta Santolin – Procurador  
RG. 958.063 – CPF. 156.316.309-82

firma reconhecida

73.334.476/0001-32

CENTRO OESTE - COMÉRCIO DE  
MÓVEIS E EQUIPAMENTOS LTDA - ME

RUA PRUDENTE DE MORAIS, 855 CENTRO  
CEP 85660-000 PARANA

DOIS VIZINHOS

\*) **NOTA: DOCUMENTO OBRIGATÓRIO - APRESENTAR FORA DO ENVELOPE, NO INÍCIO DA SESSÃO - ACOMPANHADO DE CÓPIA AUTENTICADA DO CONTRATO SOCIAL E DOCUMENTO DE IDENTIDADE COM FOTO.**

(No caso do representante ser membro do quadro societário da empresa, apresentar somente a cópia autenticada do contrato social acompanhada de documento de identificação com foto).



TABELIONATO GODOY

REPÚBLICA FEDERATIVA DO BRASIL

CARTÓRIO DE NOTAS E OFÍCIO DE PROTESTOS  
Comarca de Dois Vizinhos, Estado do Paraná  
Tabelião: Terezinha Coletti de Godoy



215 E

LIVRO	0146-P	FOLHA	022	RUBRICA
CÓDIGO	0011	PROTÓCOLO	00015723	PÁGINA
				001

MUNICÍPIO DE SANTA ANITÓLIA DO BUCACANTE  
 COLEGIO COM O OFICIAL  
 26/07/16  
 E  
 COLEGIO DE NOTARIZAS

PROCURAÇÃO PÚBLICA QUE FAZ: CENTRO OESTE COMERCIO DE MOVEIS E EQUIPAMENTOS LTDA ME, EM FAVOR DE: AVELINO ANDRETTA SANTOLIN, COMO DESCRITO NA FORMA ABAIXO:

SAIBAM, quantos este público instrumento bastante virem que nos quatorze dias do mês de janeiro do ano de dois mil e dezesseis (14/01/2016), nesta cidade de Dois Vizinhos, Estado do Paraná, em Cartório, perante mim, compareceu como OUTORGANTE: CENTRO OESTE COMERCIO DE MOVEIS E EQUIPAMENTOS LTDA ME, pessoa jurídica de direito privado, com sede na Rua Prudente de Moraes, nº 855, inscrita no C.N.P.J. sob o número 73.334.476/0001-32; conforme cópia do contrato social, suas alterações; certidão simplificada expedida pela junta comercial sob nº. 20124534554, devidamente arquivada nesta notas no Arquivo nº. 008, sob as folhas nº 061; certidão Negativa do INSS sob nº.EC2C.5DDB.3C37.A33A, emitida em 17/12/2015 com vencimento em 14/06/2016, devidamente arquivada nesta notas no Arquivo nº.0007-7, sob as folhas nº 015, neste ato representado por seu administrador Sr. RAFAEL SANTOLIN, brasileiro, divorciado, veterinário, portador da Cédula de Identidade nº.7.592.668-5/PR, e inscrito no CPF/MF sob nº 033.488.009-27, residente e domiciliado na Rua Jacarandá, nº 460, na cidade de Quedas do Iguaçu, Estado do Paraná, ora de passagem por esta cidade. Reconhecido como o próprio de mim, consoante os documentos apresentados, do que dou fé. E pelo mesmo Outorgante por meio de seu representante legal me foi dito que nomeia e constitui seu bastante PROCURADOR: AVELINO ANDRETTA SANTOLIN, brasileiro, casado, empresário, portador da Cédula de Identidade nº. 958.063-8/PR, e inscrito no CPF/MF sob nº 156.316.309-82, residente e domiciliado na Rua Prudente de Moraes, nº. 855, Centro, nesta cidade de Dois Vizinhos, Estado do Paraná, a quem confere poderes amplos, especiais e ilimitados, inclusive os contidos na cláusula "AD-JUDÍCIA" para gerir e administrar a firma outorgante; podendo para tanto dito procurador praticar os seguintes atos: a-) representá-la perante estabelecimentos bancários, inclusive BANCO DO BRASIL S/A, HSBC BANK BRASIL S/A - BANCO MÚLTIPLO, BANCO ITAÚ S/A, BANCO BRADESCO S/A, CAIXA ECONOMICA FEDERAL e outros, inclusive junto a COOPERATIVAS DE CRÉDITOS, podendo abrir, movimentar e encerrar contas correntes ou poupanças em nome da outorgante, fazer depósitos e retiradas, emitir e endossar cheques, criar, alterar e desbloquear senhas, retirar e utilizar cartões magnéticos, retirar talões de cheques, extrair de conta, retirar cheques depositados e devolvidos autorizar passes e remessas, emitir aceitar e endossar cheques, Notas Promissórias, sacar, aceitar e avalizar Letras de Câmbio, emitir, reconhecer, endossar e avalizar Duplicatas ou Triplicatas, fazer empréstimos e/ou financiamentos, assinar contratos, inclusive os de cheque especial; b-) cobrar e receber qualquer importâncias devidas a outorgante por qualquer título de terceiro, mesmo de repartições públicas, estaduais, municipais ou federais, passando recibos dando quitação; c-) admitir e demitir empregados, fixar-lhes salários e atribuições; d-) representá-la em juízo e Justiça do Trabalho, transigir, desistir, recorrer, fazer acordos; e-) representá-la junto a Empresa Brasileira de Correios e Telégrafos, receber e expedir correspondências, simples

*[Handwritten signatures and initials]*



ALTERAÇÃO CONTRATUAL Nº 07 DA SOCIEDADE EMPRESARIAL DENOMINADA: CENTRO OESTE - COMERCIO DE MOVEIS E EQUIPAMENTOS LTDA ME. CNPJ: 73.334.476/0001-32.

26/07/16  
2016/07/16  
2016/07/16

Por este instrumento particular (1) LUIZINHA PEGORARO SANTOLIN, brasileira, casada pelo regime da comunhão universal de bens, empresária, portadora do CPF nº 689.368.349-91, e Cédula de Identidade nº 1.016.970, expedida pelo Instituto de Identificação do Paraná, residente e domiciliada na Rua Prudente de Moraes, nº 855, Centro Norte, Dois Vizinhos, Paraná, CEP - 85.660.000; (2) RAFAEL SANTOLIN, brasileiro, casado pelo regime de comunhão parcial de bens, empresário, portador do CPF nº 033.488.009-27 e Cédula de Identidade nº 7.592.668-5, expedida pelo Instituto de Identificação do Paraná, residente e domiciliado na Av. Rio Grande do Sul, nº 321, Apto 102, Centro, Dois Vizinhos, Paraná, CEP - 85.660.000, únicos sócios da sociedade empresarial com o nome comercial de CENTRO OESTE - COMERCIO DE MOVEIS E EQUIPAMENTOS LTDA ME, com sede e foro na cidade de Dois Vizinhos, Paraná, na Rua Prudente de Moraes, nº 855, Centro Norte, CEP - 85.660.000, devidamente registrada na Junta Comercial do Paraná em 09/09/1993, sob o NIRE 412.0297244-9, e Sexta Alteração Contratual nº 20091748348, em 15/06/2009, inscrita no CNPJ sob nº 73.334.476/0001-32, resolvem, assim, alterar o Contrato Social:

CLÁUSULA PRIMEIRA - A sócia LUIZINHA PEGORARO SANTOLIN, que possui na sociedade, inteiramente integralizados, R\$ 50.000,00 (Cinquenta mil reais), divididos em 50.000 (cinquenta mil) cotas, de R\$ 1,00 (Hum real) cada uma, retira-se da sociedade no presente ato, cedendo e transferindo suas cotas, pelo valor nominal para ANA MICHELE SANTOLIN, brasileira, solteira, nascida em 07/05/1979, empresária, residente e domiciliada na Rua Prudente de Moraes, nº 855, Centro Norte, Dois Vizinhos, Paraná, CEP - 85.660.000, portadora do CPF nº 027.071.089-28, e Cédula de Identidade nº 6.931.270-5, expedida pelo Instituto de Identificação do Estado do Paraná, CEP - 85.660.000, que ingressa na sociedade no presente ato.

CLÁUSULA SEGUNDA - Em virtude da presente alteração a cláusula de capital passa a ter a seguinte redação: O Capital Social da sociedade é no valor de R\$ 100.000,00 (Cem mil reais), divididos em 100.000 (Cem mil) cotas, de R\$ 1,00 (Hum real) cada uma, assim distribuído entre os sócios:

SÓCIOS	QUOTAS	CAPITAL R\$
RAFAEL SANTOLIN	50.000	50.000,00
ANA MICHELE SANTOLIN	50.000	50.000,00
TOTAL	100.000	100.000,00

CLÁUSULA TERCEIRA - A sócia retirante, LUIZINHA PEGORARO SANTOLIN, da a sócia ingressante, ANA MICHELE SANTOLIN, e ao sócio remanescente RAFAEL SANTOLIN, e a sociedade, plena, geral e rasa quitação das quotas ora cedidas, declarando nada mais ter a reclamar, exigir em lei ou extra judicialmente nem por si nem por seus herdeiros.

CLÁUSULA QUARTA - sócia ingressante ANA MICHELE SANTOLIN, declara conhecer a situação econômica financeira da sociedade, assumindo Ativo e Passivo proporcionalmente a sua participação no capital social da sociedade.

CLÁUSULA QUINTA - A vista da modificação ora ajustada e em consonância com o que determina o art. 2031 da Lei 10406/2002, os sócios RESOLVEM, por este instrumento, atualizar e consolidar o contrato social, tornando assim sem efeito, a part

Handwritten signatures and initials at the bottom of the page.



ALTERAÇÃO CONTRATUAL Nº 07 DA SOCIEDADE EMPRESARIAL DENOMINADA: CENTRO OESTE - COMERCIO DE MOVEIS E EQUIPAMENTOS LTDA ME. CNPJ: 73.334.478/0001-32.

CLÁUSULA SEXTA - A responsabilidade de cada sócio é restrita ao valor de suas quotas, mas todos respondem solidariamente pela integralização do capital social.

CLÁUSULA SÉTIMA - A administração da sociedade caberá ao sócio RAFAEL SANTOLIN, com os poderes e atribuições de representação da sociedade individualmente, autorizadas o uso do nome empresarial, vedado, no entanto, em atividades estranhas ao interesse social ou assumir obrigações seja em favor de qualquer dos cotistas ou de terceiros, bem como onerar ou alienar bens imóveis da sociedade, sem autorização do outro sócio.

CLÁUSULA OITAVA - Ao término de cada exercício social, em 31 de dezembro, o administrador prestará contas justificadas de sua administração, procedendo à elaboração do inventário, do balanço patrimonial e do balanço de resultado econômico, cabendo aos sócios, na proporção de suas quotas, os lucros ou perdas apurados.

CLÁUSULA NONA - Os sócios declaram que a empresa está desobrigada da realização de reuniões e assembléias em qualquer das situações previstas na legislação civil, em consonância com a faculdade exarada no artigo 70 da Lei Complementar nº 123 de 14 de Dezembro de 2006.

CLÁUSULA DECIMA - A sociedade poderá a qualquer tempo, abrir ou fechar filial ou outra dependência, mediante alteração contratual assinada por todos os sócios.

CLÁUSULA DECIMA PRIMEIRA - Os sócios poderão de comum acordo, fixar uma retirada mensal, a título de "pro labore", observadas as disposições regulamentares pertinentes.

CLÁUSULA DECIMA SEGUNDA - Falecendo ou interdito qualquer sócio, a sociedade continuará suas atividades com os herdeiros, sucessores e o incapaz. Não sendo possível ou inexistindo interesse destes ou do(s) sócio(s) remanescente(s), o valor de seus haveres será apurado e liquidado com base na situação patrimonial da sociedade, à data da resolução, verificada em balanço especialmente levantado.

Parágrafo único - O mesmo procedimento será adotado em outros casos em que a sociedade se resolve em relação a seu sócio.

CLÁUSULA DECIMA TERCEIRA - O Administrador declara, sob as penas da lei, de que não está impedido de exercer a administração da sociedade, por lei especial, ou em virtude de condenação criminal, ou por se encontrar sob os efeitos dela, a pena que vede, ainda que temporariamente, o acesso a cargos públicos, ou por crime falimentar, de prevaricação, peita ou suborno, concussão, peculato, ou contra a economia popular, contra o sistema financeiro nacional, contra normas de defesa de concorrência, contra as relações de consumo, fé pública, ou a propriedade.

CLÁUSULA DECIMA QUARTA - Fica eleito o foro de Dois Vizinhos, Estado do Paraná, para o exercício e o cumprimento dos direitos e obrigações resultantes deste contrato.

E por estarem assim justos e contratados assinam o presente instrumento em 03 (três) vias.

Dois Vizinhos - PR, 18 de Junho de 2012.

*Luizinho Poggio*  
LUIZINHA POGGORARO SANTOLIN

*Ana Michele Santolin*  
ANA MICHELE SANTOLIN

*Rafael Santolin*  
RAFAEL SANTOLIN  
CNPJ: 73.334.478/0001-32  
CENTRO OESTE - COMERCIO DE MOVEIS E EQUIPAMENTOS LTDA ME.  
E 3

REPÚBLICA FEDERATIVA DO BRASIL  
 MINISTÉRIO DAS CIDADES  
 DEPARTAMENTO NACIONAL DE TRANSITO  
 CARTEIRA NACIONAL DE HABILITACAO

Nome: **SEVERINO ANTONIO CARVALHO**

SEXO: **M** DATA DE NASCIMENTO: **07/09/1961**

CPF: **194.318.309-02**

TIPO DE VEICULO: **SEVERINO SAO CARVALHO MOTA ANTONIO CARVALHO**

DATA DE EMISSAO: **04/05/2012**

VALIDADE: **04/05/2017**

VALOR EM DÍGITO: **605966985**

DELEGADO: **JOAO PRIPARNA**

SECRETARIA DE ESTADO DO RIO GRANDE DO SUL  
 DEPARTAMENTO DE LICENCIAMENTO  
 26/07/16  
 E

SECRETARIA DE ESTADO DO RIO GRANDE DO SUL  
 DEPARTAMENTO DE LICENCIAMENTO  
 26/07/16

0

Handwritten signatures and marks:

- Large stylized signature: *Severino*
- Signature: *Carvalho*
- Signature: *João Priparna*
- Other marks: *4*, *X*, *0*

# Centro Oeste

219 E

Comércio de Móveis e Equipamentos Ltda.  
FONES (46) 3536-6378 / 3536-7572

## ANEXO V

PREGÃO PRESENCIAL Nº 053/2016

### DECLARAÇÃO DE CUMPRIMENTO DOS REQUISITOS DE HABILITAÇÃO (\*)

Centro Oeste Comercio de Moveis e Equipamentos Ltda., devidamente inscrita no CNPJ/MF Nº 73.334.476/0001-32, sediada na Rua Prudente de Moraes, 855, Centro, em Dois Vizinhos/PR

O representante legal da empresa Centro Oeste Comercio de Moveis e Equipamentos Ltda., na qualidade de Proponente do procedimento licitatório sob a modalidade de PREGÃO PRESENCIAL Nº 053/2016, instaurado pelo Município de Santo Antonio do Sudoeste, declarada para fins de direito que a referida empresa cumpre plenamente os requisitos de habilitação exigidos no respectivo edital de licitação.

Por ser a expressão da verdade, firmamos a presente.

Dois Vizinhos, 26 de julho de 2016

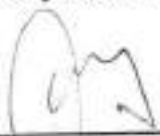
  
\_\_\_\_\_  
Avellino Andretta Santolin – Procurador  
RG. 958.063 – CPF. 156.316.309-82

(\*) **NOTA: DOCUMENTO OBRIGATÓRIO – APRESENTAR AO PREGOEIRO(A) FORA DO ENVELOPE, NO INÍCIO DA SESSÃO.**

73.334.476/0001-32

CENTRO OESTE - COMÉRCIO DE  
MÓVEIS E EQUIPAMENTOS LTDA - ME

RUA PRUDENTE DE MORAIS, 855 CENTRO  
CEP 85660-000  
DOIS VIZINHOS PARANA



# Centro Oeste

220 E

Comércio de Móveis e Equipamentos Ltda.  
FONES (46) 3536-6378 / 3536-7572

## ANEXO VII

PREGÃO PRESENCIAL Nº 053/2016

### DECLARAÇÃO DE MICROEMPRESA

Centro Oeste Comercio de Moveis e Equipamentos Ltda., devidamente inscrita no CNPJ/MF Nº 73.334.476/0001-32, sediada na Rua Prudente de Moraes, 855, Centro, em Dois Vizinhos/PR

Declaramos para todos os fins de direito, especificamente para participação de licitação na modalidade de Pregão Presencial, que estamos sob o regime de microempresa ou empresa de pequeno porte, para efeito do disposto na Lei Complementar 123, de 14 de dezembro de 2006.

Dois Vizinhos, 26 de julho de 2016

  
Avelino Andretta Santolin – Procurador  
RG. 958.063 – CPF. 156.316.309-82

(\*) **NOTA: DOCUMENTO OPCIONAL - APRESENTAR FORA DO ENVELOPE, NO INÍCIO DA SESSÃO ACOMPANHADO PELA CERTIDÃO SIMPLIFICADA DA JUNTA COMERCIAL.**

73.334.476/0001-32  
CENTRO OESTE - COMÉRCIO DE  
MÓVEIS E EQUIPAMENTOS LTDA - ME  
RUA PRUDENTE DE MORAIS, 855 - CENTRO  
CEP 85660-000 - DOIS VIZINHOS - PARANÁ

*h* *9* *E* *Car* *0* *k*



SECRETARIA DA MICRO E PEQUENA EMPRESA  
DEPARTAMENTO DE REGISTRO EMPRESARIAL E INTEGRAÇÃO  
JUNTA COMERCIAL DO PARANÁ

CERTIDÃO SIMPLIFICADA

Página: 001 / 001

Conteúdo que as informações abaixo constam dos documentos arquivados nesta Junta Comercial e são vigentes na data de sua expedição.

Nome Empresarial  
CENTRO OESTE - COMERCIO DE MOVEIS E EQUIPAMENTOS LTDA ME

Natureza Jurídica: SOCIEDADE EMPRESÁRIA LIMITADA

Número de Identificação do Registro de Empresas - NIRE (Sede)	CNPJ	Data de Arquivamento do Atto Constitutivo	Data de Início de Atividade
41 2 0297244-9	73.334.476/0001-33	08/08/1993	08/08/1993

Endereço Completo (Logradouro, N° e Complemento, Bairro, Cidade, UF, CEP)  
RUA PRUDENTE DE MORAIS, 855, CENTRO NORTE, DOIS VIZINHOS, PR, 85.660-000

Objeto Social  
COMERCIO DE MOVEIS RESIDENCIAIS, ESCOLARES, HOSPITALARES E PARA ESCRITORIOS, ELETRODOMESTICOS, EQUIPAMENTOS E SUPRIMENTOS DE INFORMATICA, MATERIAL ESPORTIVO, MATERIAL DE HIGIENE E LIMPEZA, LOUÇAS, ALUMINIOS, PERSIANAS, DECORAÇÕES, PAPELARIA E MERCADORIA.

Capital: R\$ 100.000,00 (CÉM MIL REAIS)	Microempresa ou Empresa de Pequeno Porte (Lei nº 123/2006)	Prazo de Duração
Capital Integralizado: R\$ 100.000,00 (CÉM MIL REAIS)	Microempresa	Indeterminado

Sócio/Participação no Capital/Espécie de Sócio/Administrador/Término do Mandato (Nome/CPF ou CNPJ)	Participação no Capital (%)	Espécie de Sócio	Administrador	Inscrição de Matrícula
ANA MICHELE SANTOLINI 007.671.369-28	50,00%	SÓCIO	Administrador	XXXXXXXXXX
RAFAEL SANTOLINI 033.486.009-27	50,00%	SÓCIO	Administrador	XXXXXXXXXX

Último Arquivamento: Data: 20/06/2012 Atto: ALTERAÇÃO	Número: 20126534554	Situação REGISTRO ATIVO
Evento (s): ALTERAÇÃO DE DADOS (EXCETO NOME EMPRESARIAL) CONSOLIDAÇÃO DE CONTRATOS/ESTATUTO		Status XXXXXXXXXXXXXXXXXX



DOIS VIZINHOS - PR, 21 de junho de 2016

*Libertad Bogus*

LIBERTAD BOGUS  
SECRETARIA GERAL

JUNTA COMERCIAL DO  
PARANÁ

UNIDADE AUTÔNOMA DO SUCESSO  
NOME DO SEU ORÇAMENTO  
26/07/16  
E  
UNIDADE DE LICENCIAMENTO

*Handwritten signatures and initials*

REPÚBLICA FEDERATIVA DO BRASIL  
 MINISTÉRIO DOS TRANSPORTES  
 DEPARTAMENTO NACIONAL DE TRANSPORTES  
 CARTEIRA NACIONAL DE HABILITACÃO

Nome: RAFAEL SANTOLIN

DOC. IDENTIDADE / OUT. CATEG. / UF: 1992508-5 GESP PR

CPF: 033.488.009-27 DATA NASCIMTO: 27/05/1981

PLACAO: AVELINO ANDRETTA SANTOLIN  
 GISELINA PROCARO SANTOLIN

PERMISSÃO: [ ] REC: [ ] CV. PREC. [ ] AD

SP. ANOTACAO: 00771370205 VALOR: 08/11/2012 PRAZO DE VALIDADE: 03/08/1999

VALIDA EM TODOS OS TERRITÓRIOS NACIONAIS 666519087

PROBIDA PLASTIFICAR 666519087

DEPARTAMENTO NACIONAL DE TRANSPORTES

Lei 13.228 de 08/07/2013  
 SELO FUNAMPEN  
 TABELIONATO DE

TABELIONATO DE NOTARIAS  
 QUEDAS DO IGUAÇU - PR FDM26422  
 CONFERE COM O DOCUMENTO APRESENTADO NESTA DATA. DOU FE  
 02 DEZ 2014  
 MARCO AURELIO GERALDI - TABELÃO  
 LÉIDA P. C. GERALDI - SUBST. DO TABELÃO  
 MAURO ROCHA - ESCRIVÃO  
 CLAUDEMIR CAVALLINI - ESCRIVÃO  
 CLAUDETE BYRAMS CONTINI - ESCRIVÃO

Município de Santo Antônio do Sul  
 Confere com o original  
 66107116  
 Comissão de Licitação

*[Handwritten signatures and marks]*



# MÓVEIS MONTREAL

D. F. SILVESTRE EQUIPAMENTOS E MÓVEIS PLANEJADOS- ME

CNPJ: 20.665.463/0001-80 IE90669566-92

AV Leão Gondim de Oliveira, nº 690 -centro -Francisco Alves -Pr -Cep.87.570-000

Fone: (44) 3643-1022 E-mail: moveismontreal@hotmail.com

## ANEXO VI

PREGÃO PRESENCIAL Nº 053/2016

### TERMO DE CREDENCIAMENTO (\*)

A Empresa, D F SILVESTRE - EQUIPAMENTOS e MÓVEIS PLANEJADOS- ME, firma jurídica, Estabelecida à AV LEÃO GONDIN DE OLIVEIRA, Nº 690, Centro, no Município de Francisco Alves, Comarca de Iporã, Estado do Paraná, inscrita no CNPJ sob nº 20.665.463/0001-80, Inscrição Estadual 90669566-92, por intermédio do seu Proprietário o Sr. DEIVIT FENANDO SILVESTRE, brasileiro, maior, casado, portador de Cédula de Identidade Civil Rg. Nº 8.714.638-3/SESP-PR E CPF sob nº 047.586389-50.

Credenciamos o Sr. ANTÔNIO DONIZETE MORENO, portado da cédula de identidade sob nº 8.910.785-7 SSP-PR e CPF sob nº 039.794.139-00, A participar do procedimento licitatório, sob a modalidade de **PREGÃO PRESENCIAL Nº 053/2016**, instaurado pelo Município de Santo Antonio do Sudoeste, na qualidade de representante legal da empresa, com poderes para representar a empresa, elaborar a proposta, oferecer lances, assinar atas, interpor de recurso e praticar todos os demais atos que se fizerem necessários.

Por ser a expressão da verdade, firmamos a presente

FRANCISCO ALVES, PARANA- 25 DE JULHO DE 2016



*Deivit Fernando Silvestre*

DEIVIT FERNANDO SILVESTRE  
PROPRIETARIO ADMINISTRADOR

CPF: 047.586389-50

RG: 8.714.638-3

MUNICÍPIO DE SANTO ANTONIO DO SUDOESTE  
RECEBIDO EM  
26/07/16  
DEPARTAMENTO DE LICITAÇÕES

20.665.463/0001-80  
D F SILVESTRE - EQUIP. E  
MÓVEIS PLANEJADOS - ME  
AV. LEÃO GONDIM DE OLIVEIRA, 690  
87570-000 - FRANCISCO ALVES - PR

**SECRETARIA DE DEFESA SOCIAL**

**PROJETO INICIATIVA ADOLESCENTE**

**REGISTRO DE ADOLESCENTES**

Nome: **FRANCISCO ARAUJO, JR.** Data de Nascimento: **12/08/1992**

CPF: **030.794.133-0000/202981**

Endereço: **AVENIDA JARDIM DE ADELSON**

CEP: **05300-5632** Cidade: **OSASUNO** Estado: **SP**

Matrícula: **1167611430** Data de Registro: **20/04/2011** Data de Validade: **04/04/2014**

Assinatura: *[Assinatura]*

**SECRETARIA DE DEFESA SOCIAL**

**PROJETO INICIATIVA ADOLESCENTE**

**REGISTRO DE ADOLESCENTES**

Nome: **FRANCISCO ARAUJO, JR.** Data de Nascimento: **12/08/1992**

CPF: **030.794.133-0000/202981**

Endereço: **AVENIDA JARDIM DE ADELSON**

CEP: **05300-5632** Cidade: **OSASUNO** Estado: **SP**

Matrícula: **1167611430** Data de Registro: **20/04/2011** Data de Validade: **04/04/2014**

Assinatura: *[Assinatura]*

**SECRETARIA DE DEFESA SOCIAL**

**PROJETO INICIATIVA ADOLESCENTE**

**REGISTRO DE ADOLESCENTES**

Nome: **FRANCISCO ARAUJO, JR.** Data de Nascimento: **12/08/1992**

CPF: **030.794.133-0000/202981**

Endereço: **AVENIDA JARDIM DE ADELSON**

CEP: **05300-5632** Cidade: **OSASUNO** Estado: **SP**

Matrícula: **1167611430** Data de Registro: **20/04/2011** Data de Validade: **04/04/2014**

Assinatura: *[Assinatura]*

9

Município de Santo Antônio do Sul - SC  
 Conferência com o original  
 26.01.16  
 Comissão de Licitação

484/0

Clarice





E

NÚMERO DE IDENTIFICAÇÃO DO REGISTRO DE EMPRESA - NIRE DA SEDE		NIRE DA FILIAL (preencher, somente se não estiver a filial)	
NOME DO EMPRESÁRIO (completo sem abreviaturas) DENIV FERNANDO SILVESTRE			
NACIONALIDADE BRASILEIRA		ESTADO CIVIL CASADO	
SEXO M <input checked="" type="checkbox"/> F <input type="checkbox"/>	REGIME DE BENS (se casado) COMUNHÃO PARCIAL		
FILHO DE (pai) PEDRO SILVESTRE NETO		(mãe) ELIZABETE MIRANDA DE OLIVEIRA SILVESTRE	
NASCIDO EM (data de nascimento) 20/03/1983	IDENTIDADE (número) 87148383	Órgão Emissor SESP	UF PR
CPF (número) 047.586.399-50			
EMANCIPADO POR (suma da emancipação somente no caso de menor)			
DOMICILIADO NA (LOGRADOURO (rua, av., etc.) RUA JOAQUIM DOS SANTOS PEREIRA			NÚMERO 57
COMPLEMENTO		BARRIO/DISTRITO CENTRO	CEP 87570000
MUNICÍPIO FRANCISCO ALVES			UF PR
declara, sob as penas da lei, não estar impedido de exercer atividade empresária, que não possui outro registro de empresário, e requer à Junta Comercial do Estado do Paraná:			
ATO 090	DESCRIÇÃO DO ATO INSCRIÇÃO	EVENTO DESCRIÇÃO DO EVENTO	
EVENTO DESCRIÇÃO DO EVENTO		EVENTO DESCRIÇÃO DO EVENTO	
NOME EMPRESARIAL D F SILVESTRE - EQUIPAMENTOS E MÓVEIS PLANEJADOS			
LOGRADOURO (rua, av., etc.) BR 272 KM 524			NÚMERO S/N
COMPLEMENTO		BARRIO/DISTRITO CENTRO	CEP 87570000
MUNICÍPIO FRANCISCO ALVES		UF PR	PAÍS BRASIL
CORREIO ELETRÔNICO (E-MAIL) coaste-consultoria@hotmail.com			
VALOR DO CAPITAL - R\$ 35.000,00	VALOR DO CAPITAL (por extenso) TRINTA E CINCO MIL REAIS		
CODIGO DE ATIVIDADE ECONOMICA (CNAE Fiscal) Atividade principal 3101200 Atividades secundárias 3102100 4647801 4649498 4759899 4851601 4751201 4763601 (CONTINUA)	DESCRIÇÃO DO OBJETO FABRICAÇÃO DE MÓVEIS PLANEJADOS COM PREDOMINANCIA DE MADEIRAS E METAL; SERVIÇOS DE INSTALAÇÕES DE MÓVEIS PLANEJADOS COMERCIAIS E RESIDENCIAL; COMERCIO ARTIGOS DE: USO PESSOAL, UTENSÍLIOS DOMESTICOS, EQUIPAMENTOS E SUPRIMENTOS DE INFORMATICA, BRINQUEDOS, RECREATIVOS, MÉDIOS, ORTOPÉDICOS, HOSPITALR, CIRURGICO, LABORATORIAIS, ELETRODOMESTICOS, EQUIPAMENTOS DE AUDIO E VIDEO, MADEIRAS, ARTEFATOS DE MADEIRAS, MÓVEIS COMERCIAIS, MÓVEIS RESIDENCIAIS, DE CAMA, MESA, BANHO, COLCHOARIA, TINTAS, MATERIAIS PARA PINTURA, ESPORTIVOS, DESPORTIVOS, PAPELARIA E ARTIGOS DE ESCRITÓRIO.		
DATA DE INÍCIO DAS ATIVIDADES 25/07/2014	NÚMERO DE INSCRIÇÃO NO CNPJ	TRANSFERÊNCIA DE SEDE OU DE FILIAL DE OUTRA UF (preencher UF e NIRE anterior)	
ASSINATURA DA FIRMA PELO EMPRESÁRIO (ou pelo representante/assessoria/gênero) D F Silvestre Equipamentos e móveis planejados			
DATA DA ASSINATURA 14/07/2014	ASSINATURA DO EMPRESÁRIO Deniv Fernando Silvestre		
PARA USO EXCLUSIVO DA JUNTA COMERCIAL			
DEFERIDO. PUBLIQUE-SE E ARQUIVE-SE. Fatima Ap. Ferrarezzo RG 4.263.561-3/PR 14 Jul. 2014	AUTENT. JUNTA COMERCIAL DO PARANÁ AGÊNCIA REGIONAL DE UMUARAMÁ CERTIFICO O REGISTRO EM 14/07/2014 SOB NÚMERO: 4117042232 Protocolo: 14/420004, DE 14/07/2014 SEBASTIÃO MORTA SECRETÁRIO GERAL		

Município de Santo Ant. do Sudoeste - PR  
Conferir com o original  
26/07/16





E

NÚMERO DE IDENTIFICAÇÃO DO REGISTRO DE EMPRESA - NIRE DA SEDE		NIRE DA FILIAL (preencher somente se não referir a filial)	
NOME DO EMPRESÁRIO (completo sem abreviaturas) DEIVIT FERNANDO SILVESTRE			
NACIONALIDADE BRASILEIRA		ESTADO CIVIL CASADO	
SEXO M <input checked="" type="checkbox"/> F <input type="checkbox"/>	REGIME DE BENS (se casado) COMUNHÃO PARCIAL		
FILHO DE (pai) PEDRO SILVESTRE NETO		(mãe) ELIZABETE MIRANDA DE OLIVEIRA SILVESTRE	
NASCIDO EM (data de nascimento) 20/09/1983	IDENTIDADE (número) 87146383	Órgão Emissor GESP	UF PR
CPF (número) 047.586.309-50			
EMANCIPIADO POR (forma de emancipação somente no caso de menor)			
DOMICILIADO NA (LOGRADOURO rua, av. etc.) RUA JOAQUIM DOS SANTOS PEREIRA			NÚMERO 67
COMPLEMENTO		BARRIO/DISTRITO CENTRO	CEP 87570000
MUNICÍPIO FRANCISCO ALVES			UF PR
declara, sob as penas da lei, não estar impedido de exercer atividade empresarial, que não possui outro registro de empresário, e requer à Junta Comercial do Estado do Paraná:			
ATO 080	DESCRIÇÃO DO ATO INSCRIÇÃO	EVENTO	DESCRIÇÃO DO EVENTO
EVENTO	DESCRIÇÃO DO EVENTO	EVENTO	DESCRIÇÃO DO EVENTO
NOME EMPRESARIAL D F SILVESTRE - EQUIPAMENTOS E MÓVEIS PLANEJADOS			
LOGRADOURO (rua, av. etc.) BR 272 KM 524			NÚMERO S/N
COMPLEMENTO		BARRIO/DISTRITO CENTRO	CEP 87570000
MUNICÍPIO FRANCISCO ALVES		UF PR	PAÍS BRASIL
CORREIO ELETRÔNICO (E-MAIL) ccela-consultoria@hotmail.com			
VALOR DO CAPITAL - R\$ 35.000,00	VALOR DO CAPITAL (por escrito) TRINTA E CINCO MIL REAIS		
CODIGO DE ATIVIDADE ECONÔMICA (CNAE Fiscal) Atividade principal 3101200 Atividades secundárias 4773300 4645101 4753900 4744002 4754701 4756503 4754702 (CONTINUA)	DESCRIÇÃO DO OBJETO		
DATA DE INÍCIO DAS ATIVIDADES 25/07/2014		NÚMERO DE INSCRIÇÃO NO CNPJ	TRANSPARENCIA DE SEDE OU DE FILIAL DE OUTRA UF NIRE anterior
ASSINATURA DA FIRMA DO EMPRESÁRIO (ou pelo representante/contador/paratário) D F Silvestre Equipamentos e móveis planejados			
DATA DA ASSINATURA 14/07/2014			
ASSINATURA DO EMPRESÁRIO D F Silvestre Equipamentos e móveis planejados			
PARA USO EXCLUSIVO DA JUNTA COMERCIAL			
DEFERIDO. PUBLIQUE-SE E ARQUIVE-SE. <i>Silvestre</i> Fatima Ap. Ferrarezzo RG 4.263.561-8/PR <i>14/07/2014</i>		AUTENTICAÇÃO JUNTA COMERCIAL DO PARANÁ AGÊNCIA REGIONAL DE UMUARAMA CERTIFICADO O REGISTRO EM: 14/07/2014 SOB NÚMERO: 4.1107642212 Protocolo: 14420606-4 DE 14/07/2014 SEBASTIÃO MOTTA SECRETÁRIO GERAL	

Município de Santo Ant. do Sudoeste PR  
Confere com original  
26.07.16  
Comissão de Licitação





NÚMERO DE IDENTIFICAÇÃO DO REGISTRO DE EMPRESA - NIRE DA SEDE		NIRE DA FILIAL (preencher somente se ato relativo a filial)	
NOME DO EMPRESÁRIO (completo sem abreviaturas) DEIVIT FERNANDO SILVESTRE			
NACIONALIDADE BRASILEIRA		ESTADO CIVIL CASADO	
SEXO M <input checked="" type="checkbox"/> F <input type="checkbox"/>	REGIME DE BENS (se casado) COMUNHÃO PARCIAL		
FILHO DE (pai) PEDRO SILVESTRE NETO		(mãe) ELIZABETE MIRANDA DE OLIVEIRA SILVESTRE	
NASCIDO EM (data de nascimento) 20/08/1983	IDENTIDADE (número) 87146383	Orgão Emissor SESP	UF PR
EMANCIPADO POR (nome de emancipação somente no caso de menor)		CPF (número) 047.586.383-50	
DOMICILIADO NA ILDORADO (rua, av., etc.) RUA JOAQUIM DOS SANTOS PEREIRA		NÚMERO 67	
COMPLEMENTO	BARRIO / DISTRITO CENTRO	CEP 87570000	
MUNICÍPIO FRANCISCO ALVES		UF PR	
declara, sob as penas da lei, não estar impedido de exercer atividade empresária, que não possui outro registro de empresário, e requer à Junta Comercial do Estado do Paraná:			
ATO 080	DESCRIÇÃO DO ATO INSCRIÇÃO	EVENTO	DESCRIÇÃO DO EVENTO
EVENTO	DESCRIÇÃO DO EVENTO	EVENTO	DESCRIÇÃO DO EVENTO
NOME EMPRESARIAL D F SILVESTRE - EQUIPAMENTOS E MÓVEIS PLANEJADOS			
LÓDORADO (rua, av., etc.) BR 272 KM 524		NÚMERO S/N	
COMPLEMENTO	BARRIO / DISTRITO CENTRO	CEP 87570000	
MUNICÍPIO FRANCISCO ALVES	UF PR	PAÍS BRASIL	CORREIO ELETRÔNICO (E-MAIL) costa-consultoria@hotmail.com
VALOR DO CAPITAL - R\$ 35.000,00	VALOR DO CAPITAL (por extenso) TRINTA E CINCO MIL REAIS		
CÓDIGO DE ATIVIDADE ECONÔMICA (CNAE Fiscal)	DESCRIÇÃO DO OBJETO		
Atividade principal 3101200			
Atividades secundárias 4741500 4783602 4781003 4885800			
		Município de Santo Ant. do Sudoeste - PR Cópia com o original 26.07.16 Comissão de Licitações	
DATA DE INÍCIO DAS ATIVIDADES 25/07/2014	NÚMERO DE INSCRIÇÃO NO CNPJ	TRANSFERÊNCIA DE SEDE OU DE FILIAL DE OUTRA UF NIRE anterior	UF
ASSINATURA DA FIRMA PELO EMPRESÁRIO (ou pelo representante/autorizado/gerente) D F Silvestre Equipamentos e móveis planejados			
DATA DA ASSINATURA 14/07/2014	ASSINATURA DO EMPREENDEDOR Deivit Fernando Silvestre		
PARA USO EXCLUSIVO DA JUNTA COMERCIAL			
DEFERIDO PUBLIQUE-SE E ARQUIVE-SE. Fatima Ap. Ferrarezzo RG 4.363.561-8/PR 14 JUL 2014	AUTENTICADO	JUNTA COMERCIAL DO PARANÁ AGÊNCIA REGIONAL DE UMUARAMA CERTIFICADO DE REGISTRO EM 14/07/2014 SOB NÚMERO 41.075.1223 Protocolo: 14/420605-4 DE 14/07/2014 SEBASTIÃO MOTA SECRETÁRIO GERENTE	





NÚMERO DE IDENTIFICAÇÃO DO REGISTRO DE EMPRESA - NIRE DA SEDE 4110754223-2		NIRE DA FILIAL (preencher somente se for diferente a filial)	
NOME DO EMPRESÁRIO (completo sem abreviaturas) DEIVIT FERNANDO SILVESTRE			
NACIONALIDADE BRASILEIRA		ESTADO CIVIL CASADO	
SEXO M <input checked="" type="checkbox"/> F <input type="checkbox"/>	REGIME DE BENS (se casado) COMUNHÃO PARCIAL		
FILHO DE (pai) PEDRO SILVESTRE NETO		(mãe) ELIZABETE MIRANDA DE OLIVEIRA SILVESTRE	
NASCIDO EM (data do nascimento) 20/06/1983	IDENTIDADE (número) 8.714.638-3	Órgão Emissor BESP	UF PR
CPF (número) 047.566.389-50			
EMANCIPADO POR (forma de emancipação somente no caso de menor)			
DOMICILIADO NA (LOGRADOURO rua, av, etc.) RUA JOAQUIM DOS SANTOS PEREIRA			NÚMERO 57
COMPLEMENTO CASA	BARRIO / DISTRITO CENTRO		CEP 87570000
MUNICÍPIO FRANCISCO ALVES			UF PR
Declaro, sob as penas da lei, não estar impedido de exercer atividade empresarial, que não possui outro registro de empresário, e requer à Junta Comercial do Estado do Paraná:			
ATO 002	DESCRIÇÃO DO ATO ALTERAÇÃO	EVENTO 021	DESCRIÇÃO DO EVENTO ALTERAÇÃO DE DADOS (EXCETO NOME EMPRESARIAL)
EVENTO / DESCRIÇÃO DO EVENTO		EVENTO / DESCRIÇÃO DO EVENTO	
NOME EMPRESARIAL D F SILVESTRE - EQUIPAMENTOS E MÓVEIS PLANEJADOS - ME			
LOGRADOURO (rua, av, etc.) AV LEÃO GONDIM DE OLIVEIRA			NÚMERO 850
COMPLEMENTO CX POSTAL 97	BARRIO / DISTRITO CENTRO		CEP 87570000
MUNICÍPIO FRANCISCO ALVES			UF PR
VALOR DO CAPITAL - R\$ 45.000,00	VALOR DO CAPITAL (por extenso) QUARENTA E CINCO MIL REAIS		
CÓDIGO DE ATIVIDADE ECONÔMICA (CNAE Fiscal) Atividade principal 3101200 Atividades secundárias 3102100 4647801 4649499 4759899 4651801 4751201 4750601 (CONTINUA)	DESCRIÇÃO DO OBJETO FABRICAÇÃO DE MÓVEIS PLANEJADOS COM PREDOMINÂNCIA DE MADEIRAS E METAL; SERVIÇOS DE INSTALAÇÕES DE MÓVEIS PLANEJADOS COMERCIAIS E RESIDENCIAL; COMÉRCIO ARTIGOS DE USO PESSOAL, UTENSÍLIOS DOMÉSTICOS, EQUIPAMENTOS E SUPRIMENTOS DE INFORMÁTICA, BRINQUEDOS, RECREATIVOS, MÉDICOS, ORTOPÉDICOS, HOSPITALAR, CIRÚRGICO, LABORATORIAIS, ELETRODOMÉSTICOS, EQUIPAMENTOS DE ÁUDIO E VÍDEO, MADEIRAS, ARTEFATOS DE MADEIRAS, MÓVEIS COMERCIAIS, MÓVEIS RESIDENCIAIS, DE CAMA, MESA, BANHEIRO, COLCHOARIA, TINTAS, MATERIAIS PARA PINTURA, ESPORTIVOS, DESPORTIVOS, PAPELARIA E ARTIGOS DE ESCRITÓRIO.		
Município de Santo Ant. do Sudoeste - PR Confere como original 26, 07, 16 [Assinatura]			
DATA DE INÍCIO DAS ATIVIDADES 25/07/2014	NÚMERO DE INSCRIÇÃO NO CNPJ 20.665.483/0001-80	TRANSFERÊNCIA DE SEDE OU DE FILIAL DE OUTRO UF NIRE anterior	UF PR
ASSINATURA DA FIRMA DO EMPRESÁRIO (ou pelo representante legal/gerente) D F Silvestre - Equipamentos e móveis planejados - me			
DATA DA ASSINATURA 24/10/2014	ASSINATURA DO EMPRESÁRIO Deivit Fernando Silvestre		
PARA USO EXCLUSIVO DA JUNTA COMERCIAL			
DEFERIDO. PUBLIQUE-SE E ARQUIVE-SE.	AUTENTICAÇÃO [Assinatura] Uziel Vieira RG 1.400.839/PR RELATOR		
04 NOV 2014		JUNTA COMERCIAL DO PARANÁ AGÊNCIA REGIONAL DE UMUARAMA CERTIFICADO DE REGISTRO EM: 04/11/2014 SOB NÚMERO: 20146383079 Protocolo: 14638307-9, DE 03/11/2014 [Assinatura] SEBASTIÃO MOUTA SECRETÁRIO GERAL	





E

NÚMERO DE IDENTIFICAÇÃO DO REGISTRO DE EMPRESA - NIRE DA SEDE 4110764223-2		NIRE DA FILIAL (preenchido somente se não referido o filial)		
NOME DO EMPRESÁRIO (completo sem abreviações) DEVIT FERNANDO SILVESTRE				
NACIONALIDADE BRASILEIRA		ESTADO CIVIL CASADO		
SEXO M <input checked="" type="checkbox"/> F <input type="checkbox"/>		REGIME DE BENS (se casado) COMUNHAO PARCIAL		
FILHO DE (pai) PEDRO SILVESTRE NETO		mãe) ELIZABETE MIRANDA DE OLIVEIRA SILVESTRE		
NASCIDO EM (data de nascimento) 20/09/1983		IDENTIDADE (nome) 8.714.838-3	Orgão Emissor GESP	UF PR
CPF (número) 047.688.389-50				
EMANCIPADO POR (forma de emancipação somente no caso de filial)				
DOMICÍLIO NA (LOGRADOURO rua, av, etc.) RUA JOAQUIM DOS SANTOS PEREIRA				NÚMERO 67
COMPLEMENTO CASA		BARRIO / DISTRITO CENTRO		CEP 87570000
MUNICÍPIO FRANCISCO ALVES				UF PR
declara, sob as penas da lei, não estar impedido de exercer atividade empresarial, que não possui outro registro de empresário, e requer à Junta Comercial do Estado do Paraná:				
ATO 002		DESCRIÇÃO DO ATO ALTERAÇÃO		EVENTO 001
				DESCRIÇÃO DO EVENTO ALTERAÇÃO DE DADOS (EXCETO NOME EMPRESARIAL)
EVENTO: DESCRIÇÃO DO EVENTO		EVENTO: DESCRIÇÃO DO EVENTO		EVENTO: DESCRIÇÃO DO EVENTO
NOME EMPRESARIAL D F SILVESTRE - EQUIPAMENTOS E MÓVEIS PLANEJADOS - ME				
LOGRADOURO (rua, av, etc.) AV LEÃO GONDIM DE OLIVEIRA				NÚMERO 690
COMPLEMENTO CX POSTAL 97		BARRIO / DISTRITO CENTRO		CEP 87570000
MUNICÍPIO FRANCISCO ALVES		UF PR	PAÍS BRASIL	CORREIO ELETRÔNICO (E-MAIL) costa-consultoria@hotmail.com
VALOR DO CAPITAL - RE 45.000,00		VALOR DO CAPITAL (por extenso) QUARENTA E CINCO MIL REAIS		
CÓDIGO DE ATIVIDADE ECONÔMICA (CNAE Padrão)		DESCRIÇÃO DO OBJETO		
Administrativos 3101200		<p>Município de Santo Ant. do Sudoeste - PR</p> <p>Compare com o original</p> <p><u>26.07.16</u></p> <p>Comissão de Licitação</p>		
Atividades comerciais				
4773300				
4045101				
4753900				
4744002				
4754701				
4735503				
4754702				
(CONTINUA)				
DATA DE INÍCIO DAS ATIVIDADES 25/07/2014		NÚMERO DE INSCRIÇÃO NO CNPJ 20.685.483/0001-80		TRANSFERÊNCIA DE SEDE OU DE FILIAL DE OUTRA UF NIRE anterior
ASSINATURA DA FIRMA PELO EMPRESÁRIO (ou pelo representante/assessoria/gestoria) <i>Devit Fernando Silvestre</i>				
DATA DA ASSINATURA 24/10/2014		ASSINATURA DO EMPRESÁRIO <i>Devit Fernando Silvestre</i>		
PARA USO EXCLUSIVO DA JUNTA COMERCIAL				
DEFERIDO. PUBLIQUE-SE E ARQUIVE-SE		AUTENTICAÇÃO		
04 NOV. 2014		<p>RG 1.400.839/PR</p> <p>RELATOR</p>		
<p>JUNTA COMERCIAL DO PARANÁ</p> <p>AGÊNCIA REGIONAL DE UMUARAMÁ</p> <p>CERTIFICO O REGISTRO EM 04/11/2014</p> <p>SOB NÚMERO: 20146383079</p> <p>Protocolo: 14/638307-9, DE 03/11/2014</p> <p>Expediente nº 1-0764223-2</p> <p>D. F. 212/2014 - CONDIÇÕES E</p> <p>ANEXO ESTABELECIDO - ME</p> <p>SEBASTIÃO MOTA</p> <p>SECRETÁRIO GERAL</p>				





NÚMERO DE IDENTIFICAÇÃO DO REGISTRO DE EMPRESA - NIRE DA SEDE 4110764223-2		NIRE DA FILIAL (preencher somente se o registro é filial)	
NOME DO EMPRESÁRIO (completo sem abreviaturas) DEIVY FERNANDO SILVESTRE			
NACIONALIDADE BRASILEIRA		ESTADO CIVIL CASADO	
SEXO M <input checked="" type="checkbox"/> F <input type="checkbox"/>	REGIME DE BENS (se casado) COMUNHÃO PARCIAL		
FILHO DE (pai) PEDRO SILVESTRE NETO		(mãe) ELIZABETE MIRANDA DE OLIVEIRA SILVESTRE	
NASCIDO EM (data de nascimento) 20/09/1983	IDENTIDADE (número) 8.714.838-3	Órgão Emissor SESP	UF PR
CPF (número) 047.586.389-80			
EMANCIPIADO POR (forma de emancipação somente no caso de filial)			
COMOCLADO NA LOGRADOURO (rua, av., etc.) RUA JOAQUIM DOS SANTOS PEREIRA			NÚMERO 67
COMPLEMENTO CASA	BARRIO / DISTRITO CENTRO	CEP 87570000	
MUNICÍPIO FRANCISCO ALVES			UF PR
declara, sob as penas da lei, não estar impedido de exercer atividade empresarial, que não possui outro registro de empresário, e requer à Junta Comercial do Estado do Paraná:			
ATO 002	DESCRIÇÃO DO ATO ALTERAÇÃO	EVENTO 021	DESCRIÇÃO DO EVENTO ALTERAÇÃO DE DADOS (EXCETO NOME EMPRESARIAL)
EVENTO	DESCRIÇÃO DO EVENTO	EVENTO	DESCRIÇÃO DO EVENTO
NOME EMPRESARIAL D F SILVESTRE - EQUIPAMENTOS E MÓVEIS PLANEJADOS - ME			
LOGRADOURO (rua, av., etc.) AV LEÃO GONDIM DE OLIVEIRA			NÚMERO 690
COMPLEMENTO CX POSTAL 97	BARRIO / DISTRITO CENTRO	CEP 87570000	
MUNICÍPIO FRANCISCO ALVES		UF PR	PAÍS BRASIL
CORREIO ELETRÔNICO (E-MAIL) costa-consultoria@hotmail.com			
VALOR DO CAPITAL - R\$ 45.000,00	VALOR DO CAPITAL (por extenso) QUARENTA E CINCO MIL REAIS		
CÓDIGO DE ATIVIDADE ECONÔMICA (CNAE Fiscal) Atividade principal: 3101200 Atividades secundárias: 4741500 4789602 4781003 4665800	DESCRIÇÃO DO OBJETO		
Município de Santo Ant. do Sudoeste - PR Compare com o original 26/07/16 Comissão de Licitação			
DATA DE INÍCIO DAS ATIVIDADES 25/07/2014	NÚMERO DE INSCRIÇÃO NO CNPJ 20.885.463/0001-80	TRANSFERÊNCIA DE SEDE OU DE FILIAL DE OUTRA UF NIRE anterior	UF
ASSINATURA DA FIRMA PELO EMPRESÁRIO (ou pelo representante legal existente/gerente) DEIVY FERNANDO SILVESTRE - Equipamentos e móveis planejados - me			
DATA DA ASSINATURA 24/10/2014	ASSINATURA DO JARRETILO		
PARA USO EXCLUSIVO DA JUNTA COMERCIAL			
DEFERIDO. PUBLIQUE-SE E ARQUIVE-SE.	AUTENTICAÇÃO Uziel Vieira RG 1.400.839/PR RELATOR		
04, NOV, 2014		JUNTA COMERCIAL DO PARANÁ AGÊNCIA REGIONAL DE UMUARAMÁ CERTIFICADO REGISTRO EM: 04/11/2014 CDB NÚMERO: 20146383079 Protocolo: 14/638307-9, DE 03/11/2014 Empresa: 41 1 0764223 2 D F SILVESTRE - EQUIPAMENTOS E MÓVEIS PLANEJADOS - ME	
		SEBASTIÃO MOTTA SECRETÁRIO GERAL	



REPÚBLICA FEDERATIVA DO BRASIL  
 MINISTÉRIO DAS CIDADES  
 DEPARTAMENTO NACIONAL DE HABILITAÇÃO  
 CARTEIRA NACIONAL DE HABILITADAÇÃO

Nome: **DEIVY FRANCISCO SILVEIRA**

CPF: 047.586.389-50 DATA NASCIM: 22/09/1983

FRANCISCO SILVEIRA NETO  
 ELIZABETH MIRANDA DE OLIVEIRA SILVEIRA

17/04/2018 27/11/2015

05940414330

1041430290

SELO  
 FUNARAPEN  
 13/12/2014

FRANCISCO ALVES, VE.

13/12/2014

1041430290

DETRAN-PR (PARANÁ)

SELO NOTARIAL "VARGAS"

SECRETARIA DE NOTARIADO

25 JUL 2016

FIX 47787

15 JUL 2016

1041430290

*Handwritten signatures and initials:*

Clar

4 E 0

Comprovante de Inscrição e de Situação Cadastral

Contribuinte,

Confira os dados de identificação da Pessoa Jurídica e, se houver qualquer divergência, providencie junto à RFB a sua atualização cadastral.

		<b>REPÚBLICA FEDERATIVA DO BRASIL</b>	
<b>CADASTRO NACIONAL DA PESSOA JURÍDICA</b>			
<small>NOME DE INSCRIÇÃO</small> 20.885.483/0001-89 MATRIZ	<b>COMPROVANTE DE INSCRIÇÃO E DE SITUAÇÃO CADASTRAL</b>	<small>DATA DE ABERTURA</small> 14/07/2014	
<small>NOME EMPRESARIAL</small> D F SILVESTRE - EQUIPAMENTOS E MOVEIS PLANEJADOS - EPP			
<small>TIPO DE ESTABELECIMENTO (NOME DE FANTASIA)</small> MONTREAL MOVEIS PLANEJADOS			
<small>CÓDIGO E DESCRIÇÃO DA ATIVIDADE ECONÔMICA PRINCIPAL</small> 31.01-2-00 - Fabricação de móveis com predominância de madeira			
<small>CÓDIGO E DESCRIÇÃO DAS ATIVIDADES ECONÔMICAS SECUNDÁRIAS</small> 31.02-1-00 - Fabricação de móveis com predominância de metal 46.47-8-01 - Comércio atacadista de artigos de escritório e de papelaria 46.49-4-99 - Comércio atacadista de outros equipamentos e artigos de uso pessoal e doméstico não especificados anteriormente 47.59-8-99 - Comércio varejista de outros artigos de uso pessoal e doméstico não especificados anteriormente 48.51-6-01 - Comércio atacadista de equipamentos de informática 47.51-2-01 - Comércio varejista especializado de equipamentos e suprimentos de informática 47.83-8-01 - Comércio varejista de brinquedos e artigos recreativos 47.73-3-00 - Comércio varejista de artigos médicos e ortopédicos 48.43-1-01 - Comércio atacadista de instrumentos e materiais para uso médico, cirúrgico, hospitalar e de laboratórios 47.53-9-00 - Comércio varejista especializado de eletrodomésticos e equipamentos de áudio e vídeo 47.44-0-02 - Comércio varejista de madeira e artefatos 47.54-7-01 - Comércio varejista de móveis 47.55-5-03 - Comércio varejista de artigos de cama, mesa e banho 47.54-7-02 - Comércio varejista de artigos de colchoaria 47.41-5-00 - Comércio varejista de tintas e materiais para pintura 47.83-6-02 - Comércio varejista de artigos esportivos 47.61-0-03 - Comércio varejista de artigos de papelaria 45.65-6-00 - Comércio atacadista de máquinas e equipamentos para uso comercial; partes e peças			
<small>CÓDIGO E DESCRIÇÃO DA NATUREZA JURÍDICA</small> 213-5 - EMPRESARIO (INDIVIDUAL)			
<small>LOGADOURO</small> AV LEAO GONDIM DE OLIVEIRA	<small>NUMERO</small> 690	<small>COMPLEMENTO</small> CX POSTAL 97	
<small>CEP</small> 87.578-000	<small>BAIRRO/DISTRITO</small> CENTRO	<small>MUNICIPIO</small> FRANCISCO ALVES	<small>UF</small> PR
<small>ENDEREÇO ELETRÔNICO</small> costa-consultoria@hotmail.com		<small>TELEFONE</small> (44) 3643-1310 / (44) 9850-7372	
<small>ENTE FEDERATIVO RESPONSÁVEL (EFR)</small> *****			
<small>SITUAÇÃO CADASTRAL</small> ATIVA		<small>DATA DA SITUAÇÃO CADASTRAL</small> 14/07/2014	
<small>MOTIVO DE SITUAÇÃO CADASTRAL</small> *****			
<small>SITUAÇÃO ESPECIAL</small> *****		<small>DATA DA SITUAÇÃO ESPECIAL</small> *****	

Aprovado pela Instrução Normativa RFB nº 1.470, de 30 de maio de 2014.

Emitido no dia 22/07/2016 às 18:04:38 (data e hora de Brasília).

Página: 1/1

Consulta QSA / Capital Social

Voltar

*[Handwritten signatures and initials in blue ink]*





# MÓVEIS MONTREAL

D. F. SILVESTRE EQUIPAMENTOS E MÓVEIS PLANEJADOS- ME

CNPJ.20.665.463/0001-80

IE90669566-92

AV Leão Gondim de Oliveira ,nº690 -centro -Francisco Alves -Pr -Cep.87.570-000

Fone. (44) 3643-1022

E-mail.moveismontreal@hotmail.com

**ANEXO V**

**PREGÃO PRESENCIAL Nº 053/2016**

## DECLARAÇÃO DE CUMPRIMENTO DOS REQUISITOS DE HABILITAÇÃO (\*)

Razão Social da proponente: DF SILVESTRE EQUIPAMENTOS E MOVEIS PLANEJADOS ME

Endereço: AVENIDA LEÃO GONDIM DE OLIVEIRA , Nº 690

Bairro: CENTRO CEP: 87.570-000

Cidade: FRANCISCO ALVES Estado: PARANÁ

CNPJ : 20.665.463/0001-80

Inscrição Estadual nº : 90669566-92

O representante legal da empresa DEIVIT FERNANDO SILVESTRE, brasileiro, maior, casado, portador de Cédula de Identidade Civil Rg. Nº 8.714.638-3/SESP-PR E CPF sob nº 047.586389-50, na qualidade de Proponente do procedimento licitatório sob a modalidade de **PREGÃO PRESENCIAL Nº 053/2016**, instaurado pelo Município de Santo Antonio do Sudoeste, declarada para fins de direito que a referida empresa cumpre plenamente os requisitos de habilitação exigidos no respectivo edital de licitação.

Por ser a expressão da verdade, firmamos a presente.

FRANCISCO ALVES, PARANA- 21 DE JULHO DE 2016

*Deivit Fernando Silvestre*

DEIVIT FERNANDO SILVESTRE  
PROPRIETARIO ADMINISTRADOR

CPF: 047.586389-50

RG:8.714.638-3

20.665.463/0001-80  
D F SILVESTRE - EQUIP. E  
MÓVEIS PLANEJADOS - ME  
AV. LEÃO GONDIM DE OLIVEIRA, 690  
87570-000 - FRANCISCO ALVES - PR



# MÓVEIS MONTREAL

D. F. SILVESTRE EQUIPAMENTOS E MÓVEIS PLANEJADOS- ME

CNPJ.20.665.463/0001-80      IE90669566-92

AV Leão Gondim de Oliveira ,nº690 -centro -Francisco Alves -Pr -Cep.87.570-000

Fone. (44) 3643-1022      E-mail.movcismontreal@hotmail.com

## ANEXO VII

### PREGÃO PRESENCIAL Nº 053/2016

### DECLARAÇÃO DE MICRO EMPRESA OU EMPRESA DE PEQUENO PORTE (\*)

Razão Social da proponente: DF SILVESTRE EQUIPAMENTOS E MOVEIS PLANEJADOS ME  
 Endereço: AVENIDA LEÃO GONDIM DE OLIVEIRA, Nº 690  
 Bairro: CENTRO      CEP: 87.570-000  
 Cidade: FRANCISCO ALVES      Estado: PARANÁ  
 CNPJ : 20.665.463/0001-80  
 Inscrição Estadual nº : 90669566-92

Declaro(amos) para todos os fins de direito, especificamente para participação de licitação na modalidade de Pregão Presencial, que estou(amos) sob o regime de microempresa ou empresa de pequeno porte, para efeito do disposto na Lei Complementar 123, de 14 de dezembro de 2006.

FRANCISCO ALVES, PARANA- 21 DE JULHO DE 2016

*Deivit Fernando Silvestre*  
 DEIVIT FERNANDO SILVESTRE  
 PROPRIETARIO ADMINISTRADOR  
 CPF: 047.586389-50  
 RG:8.714.638-3

20.665.463/0001-80  
 D F SILVESTRE - EQUIP. E  
 MÓVEIS PLANEJADOS - ME  
 AV. LEÃO GONDIM DE OLIVEIRA, 690  
 87570-000 - FRANCISCO ALVES - PR

*[Handwritten signatures and initials in blue ink, including a large '9' and 'E']*



**SECRETARIA DA MICRO E PEQUENA EMPRESA**  
**DEPARTAMENTO DE REGISTRO EMPRESARIAL E INTEGRAÇÃO**  
**JUNTA COMERCIAL DO PARANÁ**  
**CERTIDÃO SIMPLIFICADA**

Página: 0017/001

Certificamos que as informações abaixo constam dos documentos arquivados nesta Junta Comercial e são vigentes na data da sua expedição.

**Nome Empresarial**  
D F SILVESTRE - EQUIPAMENTOS E MÓVEIS PLANEJADOS - ME

**Natureza Jurídica:** EMPRESÁRIO

<b>Número de Identificação do Registro de Empresas - NIRE (Sede)</b> 41 1 0784223-2	<b>CNPJ</b> 20.665.463/0001-80	<b>Data de Arquivamento do Ato de Inscrição</b> 14/07/2014	<b>Data de Início de Atividade</b> 25/07/2014
--	-----------------------------------	---	--

**Endereço Completo (Logradouro, Nº e Complemento, Bairro/Distrito, Município, UF, CEP)**  
AV LEÃO GONDIM DE OLIVEIRA, 690 - CX POSTAL 97, CENTRO, FRANCISCO ALVES, PR, 87.570-000

**Objeto**  
FABRICAÇÃO DE MÓVEIS PLANEJADOS COM PREDOMINANCIA DE MADEIRAS E METAL; SERVIÇOS DE INSTALAÇÕES DE MÓVEIS PLANEJADOS COMERCIAIS E RESIDENCIAL; COMERCIO ARTIGOS DE USO PESSOAL UTENSILIOS DOMESTICOS, EQUIPAMENTOS E SUPRIMENTOS DE INFORMATICA, BRINQUEDOS, RECREATIVOS, MÉDICOS, ORTOPÉDICOS, HOSPITALR, CIRURGICO, LABORATORIAIS, ELETRODOMESTICOS, EQUIPAMENTOS DE AUDIO E VIDEO, MADEIRAS, ARTEFATOS DE MADEIRAS, MÓVEIS COMERCIAIS, MÓVEIS RESIDENCIAIS, DE CAMA, MESA, BANHO, COLCHOARIA, TINTAS, MATERIAIS PARA PINTURA, ESPORTIVOS, DESPORTIVOS, PAPELARIA E ARTIGOS DE ESCRITÓRIO.

<b>Capital: R\$</b> 45.000,00 (QUARENTA E CINCO MIL REAIS)	<b>Microempresa ou Empresa de Pequeno Porte (Lei nº 123/2006)</b> Microempresa
---	---

<b>Último Arquivamento</b> Data: 04/11/2014      Número: 20148383079 Ato: ALTERAÇÃO Evento (s): ALTERAÇÃO DE DADOS (EXCETO NOME EMPRESARIAL)	<b>Situação da Empresa</b> REGISTRO ATIVO  <b>Status</b> XXXXXXXXXXXXXXXXXXXXXXXXXX
---	---

**Nome do Empresário**  
DEIVIT FERNANDO SILVESTRE  
**Identidade:** 8.714.638-3, SESP/PR      **CPF:** 047.586.389-50  
**Estado Civil:** Casado      **Regime de Bens:** Comunhão Parcial

PALOTINA - PR, 06 de junho de 2016



*Libertad Bogus*

LIBERTAD BOGUS  
SECRETARIA GERAL

Município de Santo Ant. do Sudoeste - PR  
Conferir com o original  
26.06.16

Comissão de



**JUNTA COMERCIAL DO PARANÁ**

**GESUL**

GESUL COMERCIAL LTDA ME  
CNPJ: 14.711.959/0001-40  
INSCR. ESTADUAL: 256.587.876  
AV. SETE DE SETEMBRO, 662  
CENTRO - MARAVILHA - SC - CEP: 89874-000  
EMAIL: vendas2@gesul.com.br ~ FONE/FAX: (49)3664-1295

**ANEXO VI**

**PREGÃO PRESENCIAL Nº 053/2016**

**TERMO DE CREDENCIAMENTO (\*)**

GESUL COMERCIAL LTDA, CNPJ/MF Nº 14.711.959/0001-40, sediada na Av. Sete de Setembro, 662, Centro, na cidade de Maravilha/SC, CEP 89874-000

Credenciamos o(a) Sr.(a) LUIZ FLACH, portado(a) da cédula de identidade sob nº 3.103.620 e CPF sob nº 883.832.700-97, A participar do procedimento licitatório, sob a modalidade de **PREGÃO PRESENCIAL Nº 053/2016**, instaurado pelo Município de Santo Antonio do Sudoeste, na qualidade de representante legal da empresa, com poderes para representar a empresa, elaborar a proposta, oferecer lances, assinar atas, interpor de recurso e praticar todos os demais atos que se fizerem necessários.

MUNICÍPIO DE SANTO ANTONIO DO SUDOESTE  
RECEBIDO EM  
26/07/16  
DEPARTAMENTO DE LICITAÇÕES

Por ser a expressão da verdade, firmamos a presente

Maravilha/SC, 26 de Julho de 2016

*Geisla Antonelli Rayzer Flach*  
Geisla Antonelli Rayzer Flach  
RG: 2.206.214 SSP/SC CPF: 023.355.239-10  
Sócia Administradora

14.711.959/0001-40  
GESUL COMERCIAL LTDA  
Av. Sete de Setembro, 662  
Centro - CEP 89.874-000  
Maravilha - Santa Catarina

**\*) NOTA: DOCUMENTO OBRIGATÓRIO - APRESENTAR FORA DO ENVELOPE, NO INÍCIO DA SESSÃO - ACOMPANHADO DE CÓPIA AUTENTICADA DO CONTRATO SOCIAL E DOCUMENTO DE IDENTIDADE COM FOTO.**  
(No caso do representante ser membro do quadro societário da empresa, apresentar somente a cópia autenticada do contrato social acompanhada de documento de identificação com foto).

*Handwritten signatures and initials:*  
A large circle with a dot inside.  
A large signature that looks like 'Car' or 'Car...'.  
Other smaller handwritten marks.

**GESUL**

GESUL COMERCIAL LTDA ME  
CNPJ: 14.711.959/0001-40  
INSCR. ESTADUAL: 256.587.876  
AV. SETE DE SETEMBRO, 662  
CENTRO - MARAVILHA - SC - CEP: 89874-000

**PROCURAÇÃO**

A GESUL COMERCIAL LTDA, CNPJ nº 14.711.959/0001-40, com sede à Avenida sete de setembro, 662, APTO 501 - Centro - Maravilha/SC, neste ato representada pelo Sócia diretora GEISLA ANTONELLI RAYZER FLACH, brasileira, casada, natural de Campo Ere - SC, portadora da carteira de identidade nº. 2.206.214, inscrito no CPF sob nº. 023.355.239-10, residente e domiciliado na Avenida Sete de Setembro, 662, Centro, Maravilha - SC.

Pelo presente instrumento de mandato, nomeia e constitui, seu Procurador o Senhor LUIZ FLACH, brasileiro, casado, natural de Tunapolis - SC, portador da carteira de identidade nº. 3.103.620, inscrito no CPF sob nº. 883.832.700-97, residente e domiciliado na Avenida Sete de Setembro, 662, centro, Maravilha/SC.

A quem confere amplos poderes para, praticar atos necessários para representar a outorgante, usando dos recursos legais e acompanhando-os, conferindo-lhes, ainda, poderes especiais para desistir de recursos, interpô-los, apresentar lances verbais, negociar preços e demais condições, confessar, transigir, desistir, firmar compromissos ou acordos, receber e dar quitação, podendo ainda, substabelecer esta para outrem, com ou sem reservas de iguais poderes, dando tudo por bom firme e valioso, e, em especial, para esta licitação.

Validade da Procuração 31/12/2016

Maravilha/SC, 07 de Janeiro de 2016.

  
GEISLA ANTONELLI RAYZER FLACH  
Sócia - Diretora

14.711.959/0001-40  
GESUL COMERCIAL LTDA  
Av. Sete de Setembro, 662  
Centro - CEP 89.874-000  
Maravilha - Santa Catarina



TABELADO DE NOTAS E PROTESTOS DE TÍTULOS

--- RECONHECIMENTO Nº. 21405E ---  
Reconheço a(s) assinatura(s) por SEMELHANÇA de:  
GESUL COMERCIAL LTDA, neste ato  
representada por: (1) GEISLA ANTONELLI  
RAYZER FLACH  
Maravilha, 11 de Janeiro de 2016  
CANTIA VITÓRIA BARDON - Tabelas Designada - Em  
lugar de Juiz de Direito  
Inscricoes: RG 278 - Foto: RG 1.70 - Foto: RG 66  
Selo Digital de Fiscalização - Selo normal  
EQQ/0831-08A9  
Confira os dados do ato em: [selo.tjcc.jus.br](http://selo.tjcc.jus.br)

TABELADO  
SC

CARTÓRIO AZEVEDO BASTOS  
Autenticação Digital  
Cód. Autenticação: 30851301161042280798-1; Data: 13/01/2016 16:43:34  
Confira os dados do ato em: [selodigital.tjcc.jus.br](http://selodigital.tjcc.jus.br)

REPÚBLICA FEDERATIVA DO BRASIL  
 ESTADO DA PARAÍBA  
 CARTÓRIO AZEVEDO BASTOS  
 FUNDADO EM 1888  
 PRIMEIRO REGISTRO CIVIL DE NASCIMENTO E ÓBITOS E PRIVATIVO DE CASAMENTOS,  
 INTERDIÇÕES E TUTELAS DA COMARCA DE JOÃO PESSOA

Av. Epitácio Pessoa, 1145 Bairro dos Estados 58030-00, João Pessoa PB  
 Tel.: (83) 3244-5404 / Fax: (83) 3244-5484  
<http://www.azevedobastos.not.br>  
 E-mail: [cartorio@azevedobastos.not.br](mailto:cartorio@azevedobastos.not.br)



**CERTIDÃO DE AUTENTICAÇÃO DIGITAL**

O Bel. Válber Azevêdo de Miranda Cavalcanti, Oficial do Primeiro Registro Civil de Nascimentos e Óbitos e Privativo de Casamentos, Interdições e Tutelas com atribuição de autenticar e reconhecer firmas da Comarca de João Pessoa Capital do Estado da Paraíba, em virtude etc...

Certifica com base na Lei 8935/94 - art. 7º - inc. V, que o(s) documento(s) em anexo é reprodução fiel do original que me foi apresentado e neste ato confirmo sua autenticidade através do Código de Controle e Autenticação abaixo.  
 O referido é verdade, dou fé.

Este documento foi emitido em 14/01/2016 às 08:20:22 (hora de Brasília).

**CHAVE DIGITAL**

00005b1d734fd94f057f2d69fe6bc05bd4c4a74a3901105475b02a7ed55a54542045189014267363f77d6e428  
 95966c42bb0502c80b7432ee4c6847a5fd077b07d3ebc91e14a6025ab03bfc6c52f2e

A chave digital acima, garante que este documento foi gerado para GESUL COMERCIAL LTDA e emitido através do site do Cartório Azevedo Bastos, de acordo com a Legislação Federal em vigor Art 1º. e 10º. § 1º. da MP 2200/01.

**Esta certidão tem a sua validade até: 14/01/2017 às 02:42:30 (Dia/Mês/Ano)**

Código de Controle da Certidão: 473797

Código de Controle da Autenticação:

30851301161042280798-1

A autenticidade desta certidão poderá ser confirmada por qualquer pessoa e a qualquer momento através do site: <http://www.azevedobastos.not.br>

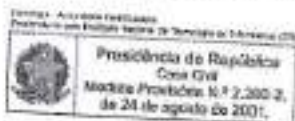

*[Handwritten signatures and initials]*

**CONTRATO SOCIAL DA SOCIEDADE:  
GESUL COMERCIAL LTDA**

**GEISLA ANTONELLI RAYZER FLACH**, nacionalidade brasileira, casada pelo regime de Comunhão Parcial de Bens, nascida em 31/08/1977, natural de Campo Erê - SC, empresária, portadora da Carteira de Identidade n.º 2.206.214, expedida pela SSP/SC, inscrita no CPF sob n.º 023.355.239-10, residente e domiciliada na Avenida 7 de Setembro, n.º 662, Apartamento n.º 501, Centro, Maravilha - SC. CEP: 89874-000;

**ELISABETA ERICA FLACH**, nacionalidade brasileira, viúva, nascido em 18/07/1934, natural de Cêro Largo - RS, aposentada, portadora da Carteira de Identidade n.º 623.509 - SSP/SC, inscrita no CPF sob n.º 983.539.939-53, residente e domiciliada na Rua São José, n.º 74, Centro de Tunápolis - SC, CEP: 89.898-000.

**RESOLVEM** de comum acordo constituir uma sociedade limitada, mediante as seguintes cláusulas e condições:

**Cláusula Primeira** - A sociedade girará sob o nome empresarial de: **GESUL COMERCIAL LTDA** e terá sede e domicílio na Avenida 7 de Setembro, n.º. 662, Apartamento n.º. 501, Centro, Maravilha - SC. CEP: 89874-000.

**Cláusula Segunda** - O capital da sociedade é de R\$ 20.000,00 (vinte mil reais), dividido em 20.000 (vinte mil) quotas no valor unitário de R\$ 1,00 (hum real), totalmente integralizado neste ato em moeda corrente do país, ficando assim subscrito pelos sócios:

NOMES	QUOTAS	PERCENTUAL	VALOR TOTAL R\$
<b>GEISLA ANTONELLI RAYZER FLACH</b>	19.000	95%	19.000,00
<b>ELISABETA ERICA FLACH</b>	1.000	5%	1.000,00
<b>TOTAL</b>	<b>20.000</b>	<b>100%</b>	<b>R\$ 20.000,00</b>

**Cláusula Terceira** - O objeto será: comércio varejista de máquinas e equipamentos para escritório; comércio varejista de equipamentos de telefonia e comunicação - peças e acessórios; comércio varejista de equipamentos, máquinas, programas e suprimentos de informática; comércio varejista de artigos de papelaria e de escritório; comércio varejista de móveis; comércio varejista de eletrodomésticos e equipamentos de áudio e vídeo; comércio varejista de artigos esportivos; comércio varejista de artigos de vestuário e acessórios; comércio varejista de artigos de cama mesa e banho; comércio varejista de mercadorias em geral, com predominância de produtos alimentícios - Minimercados; comércio varejista de brinquedos e artigos recreativos; comércio varejista de materiais de construção em geral; comércio varejista de material elétrico; comércio varejista de ferragens e ferramentas; comércio varejista de peças e acessórios para aparelhos eletroeletrônicos para uso doméstico; comércio varejista de cosméticos, produtos de perfumaria e de higiene pessoal; aluguel de máquinas e equipamentos para escritórios; comércio varejista de equipamentos hospitalares.

*Geisla Antonelli Rayzer Flach*  
*Elisabeta Erica Flach*

**CARTÓRIO AZEVEDO BASTOS** 1º OFÍCIO DE REGISTRO CIVIL DAS PESSOAS NATURAS E TABELIÃO DE NOTAS - Caixa Postal 370  
R. Pedro de Toledo, 141 - Jd. Copacabana - Rio de Janeiro - RJ - CEP: 22031-900 - Fone: (21) 250-3444

**Autenticação Digital**

De acordo com os artigos 1º, 3º e 7º do R. nº 41 e 10 da Lei Federal 5.071/66 e Lei nº 11.342/06 da Lei Estadual 5.721/2004 e em face da presente imagem digitalizada, armazenada e emitida digitalmente e conforme nota do 2º Tabelião de Registro Civil de

**Cód. Autenticação: 30861301161042030705-1; Data: 13/01/2016 10:42:09**

Gelatina Digital de Fiscalização Tipo Normal C: ACR05020-0798  
Valor Total do Ator: R\$ 3,70  
Confira os dados do ato em: <https://eslodigital.tpb.jus.br>

Sócio: Vozes da Marinha Civilizatória

equipamentos de refrigeração, condicionadores de ar, circuladores, ventiladores, exaustores, purificadores de ar, equipamentos de calefação, componentes e acessórios, material de cozinha, refeitórios e artigos de uso doméstico, alimento para animais.

**Cláusula Quarta** - A sociedade iniciará suas atividades em 15 de Novembro de 2011 e seu prazo de duração é indeterminado.

**Cláusula Quinta** - As quotas são indivisíveis e não poderão ser cedidas ou transferidas a terceiros sem o consentimento do outro sócio, a quem fica assegurado, em igualdade de condições e preço, direito de preferência para a sua aquisição se postas à venda, formalizando, se realizada a cessão delas, a alteração contratual pertinente.

**Cláusula Sexta** - A responsabilidade de cada sócio é restrita ao valor de suas quotas, mas todos respondem solidariamente pela integralização do capital social.

**Cláusula Sétima** - A administração da sociedade será exercida pela sócia: **GEISLA ANTONELLI RAYZER FLACH**, com poderes e atribuições de administrar os negócios sociais, vedado, no entanto, o uso do nome empresarial em atividades estranhas ao interesse social ou assumir obrigações seja em favor de qualquer dos quotistas ou de terceiros, bem como onerar ou alienar bens imóveis da sociedade, sem autorização do outro sócio.

**Parágrafo Único**: - Fica a cargo da sócia administradora **GEISLA ANTONELLI RAYZER FLACH**, nomear procuradores, quando for o caso, para um período determinado ou indeterminado, devendo o instrumento de procuração especificar os atos a serem praticados pelos procuradores assim nomeados.

**Cláusula Oitava** - Ao término de cada exercício social, em 31 de dezembro, os administradores prestarão contas justificadas de sua administração, procedendo à elaboração do inventário, do balanço patrimonial e do balanço de resultado econômico, cabendo aos sócios, na proporção de suas quotas, os lucros ou perdas apurados.

**Parágrafo único**: Os Lucros auferidos durante o exercício poderão ser distribuídos antes do término do exercício social, desde que comprovados contabilmente através da elaboração de balancete para esse fim.

**Cláusula Nona** - Nos quatro meses seguintes ao término do exercício social, os sócios deliberarão sobre as contas e designarão administrador(es), quando for o caso.

**Cláusula Décima** - A sociedade poderá a qualquer tempo, abrir ou fechar filial ou outra dependência, mediante alteração contratual assinada por todos os sócios.

**Cláusula Décima Primeira** - Os sócios poderão, de comum acordo, fixar uma retirada mensal, a título de "pró-labore", observadas as disposições regulamentares pertinentes.

*Geisla Antonelli Rayzer Flach*  
*Geisla Antônia Ericson F. Flach*

*h y e*

**CARTÓRIO AZEVEDO BASTOS** 1º OFÍCIO DE REGISTRO CIVIL DAS PESSOAS NATURAS E TABELIONATO DE NOTAS - Campo Ouralense

**Autenticação Digital**

De acordo com as artigos 1º, 3º e 7º inc. I, III, 8º, 9º, 10º, 11º e 12º do Lei Federal nº 8.951/2014 e Art. 1º, III do Lei Estadual nº 7.243/2011 através de sistema eletrônico integrado digitalmente, reconhecido pelo Sistema de Autenticação de Assinaturas (SINA) - Conselho Civil de Notários (CONJUR)

**Cod. Autenticação: 30851301161042030705-2; Data: 13/01/2016 10:42:09**

Selo Digital de Fiscalização Tipo Normal C, ACR66019-R50C  
Valor Total do Ass. R\$ 3,70

Confira os dados do ato em: <http://www.digitatipo.jus.br>

22/01/2016 10:42:09



**Cláusula Décima Segunda** - Falecendo ou interditado qualquer sócio, a sociedade continuará suas atividades com os herdeiros sucessores e o incapaz. Não sendo possível ou inexistindo interesse destes ou do(s) sócio(s) remanescente(s), o valor de seus haveres será apurado e liquidado com base na situação patrimonial da sociedade, à data da resolução, verificada em balanço especialmente levantado.

**Parágrafo Único** - O mesmo procedimento será adotado em outros casos em que a sociedade se resolva em relação a seu sócio.

**Cláusula Décima Terceira** - A Administradora declara, sob as penas da lei, que não está impedida de exercer a administração da sociedade, por lei especial, ou em virtude de condenação criminal, ou por se encontrar sob os efeitos dela, a pena que vede, ainda que temporariamente, o acesso a cargos públicos; ou por crime falimentar, de prevaricação, peita ou suborno, concussão, peculato, ou contra a economia popular, contra o sistema financeiro nacional, contra normas de defesa da concorrência, contra as relações de consumo, fé pública, ou a propriedade.

**Cláusula Décima Quarta** - Fica eleito o foro de Maravilha - SC, para o exercício e o cumprimento dos direitos e obrigações resultantes deste contrato.

E por estarem assim justos e contratados assinam o presente instrumento em 03 (três) vias.

Maravilha - SC, 01 de Novembro de 2011.

*Geisla Antonelli Rayzer Flach*  
**GEISLA ANTONELLI RAYZER FLACH**

*Elisabeta Erica Flach*  
**ELISABETA ERICA FLACH**

 **JUNTA COMERCIAL DO ESTADO DE SANTA CATARINA**  
CERTIFICO O REGISTRO EM: 01/12/2011 SOB Nº: 42204787887  
Protocolo: 11/307318-6, DE 11/11/2011  
  
GENSL. EMPRESARIAL LTDA  
  
*Blasco Borges Barcellos*  
**BLASCO BORGES BARCELLOS**  
SECRETARIO GERAL

*D*

*b y c*

 **CARTÓRIO AZEVEDO BASTOS** 1º OFÍCIO DE REGISTRO CIVIL DAS PESSOAS NATURAIS E INTELIGÊNCIA DE NOTARIAS - COLEGIO CNJ DO ESTADO DE SANTA CATARINA - Rua João José de Faria, 110 - Fátima - Florianópolis - SC - CEP: 01308-900 - Fone: (48) 3241-1111  
**Autenticação Digital**  
De acordo com os artigos 1º, 6º e 7º do art. 4º e 8º do Lei Federal 8.966/84 e art. 4º do art. 2º da Lei Estadual 6.721/09 e inciso a presente imagem digitalizada, reprodução fiel do documento apresentado e conferido neste ato. O referido é verdade.  
Cód. Autenticação: 30851301161042030705-3, Data: 13/01/2016 10:42:09  
Selo Digital de Fiscalização Tipo Normal C: A12465018-01000  
Valor Total do Ato: R\$ 3,75  
Confira os dados do ato em: <https://seldigital.tpb.jus.br>  
De: Valdeir da Mota Cavalcanti  
18/01

REPÚBLICA FEDERATIVA DO BRASIL  
 ESTADO DA PARAÍBA  
 CARTÓRIO AZEVEDO BASTOS  
 FUNDADO EM 1888  
 PRIMEIRO REGISTRO CIVIL DE NASCIMENTO E ÓBITOS E PRIVATIVO DE CASAMENTOS,  
 INTERDIÇÕES E TUTELAS DA COMARCA DE JOÃO PESSOA

Av. Eptácio Pessoa, 1145 Bairro dos Estados 58030-00, João Pessoa PB  
 Tel.: (83) 3244-5404 / Fax: (83) 3244-5484  
 http://www.azevedobastos.not.br  
 E-mail: cartorio@azevedobastos.not.br



**CERTIDÃO DE AUTENTICAÇÃO DIGITAL**

O Bel. Válber Azevêdo de Miranda Cavalcanti, Oficial do Primeiro Registro Civil de Nascimentos e Óbitos e Privativo de Casamentos, Interdições e Tutelas com atribuição de autenticar e reconhecer firmas da Comarca de João Pessoa Capital do Estado da Paraíba, em virtude etc...

Certifica com base na Lei 8935/94 - art. 7º - inc. V, que o(s) documento(s) em anexo é reprodução fiel do original que me foi apresentado e neste ato confirmo sua autenticidade através do Código de Controle e Autenticação abaixo.  
 O referido é verdade, dou fé.

Este documento foi emitido em 14/01/2016 às 08:21:22 (hora de Brasília).

**CHAVE DIGITAL**

00005b1d734fd94f057f2d69fe6bc05bd4c4a74a3901105475b02a7ed55a54545b394345ca499a9434d99783  
 de17362b2bb0502c80b7432eee4c5847a5fd077ba0478c0667d24eaf5c0f0d22d586915c

A chave digital acima, garante que este documento foi gerado para GESUL COMERCIAL LTDA e emitido através do site do Cartório Azevedo Bastos, de acordo com a Legislação Federal em vigor Art 1º. e 10º. § 1º. da MP 2200/01.

**Esta certidão tem a sua validade até: 14/01/2017 às 02:42:30 (Dia/Mês/Ano)**

Código de Controle da Certidão: 473793

Código de Controle da Autenticação:

30851301161042030705-1 a 30851301161042030705-3

A autenticidade desta certidão poderá ser confirmada por qualquer pessoa e a qualquer momento através do site: <http://www.azevedobastos.not.br>

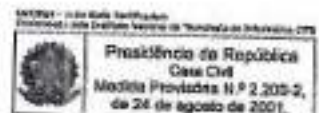

*D*  
*a*  
*4*  
*E*  
*Car*

243

## Comprovante de Inscrição e de Situação Cadastral

Contribuinte,

Confira os dados de identificação da Pessoa Jurídica e, se houver qualquer divergência, providencie junto à RFB a sua atualização cadastral.

 <b>REPÚBLICA FEDERATIVA DO BRASIL</b> <b>CADASTRO NACIONAL DA PESSOA JURÍDICA</b>		
NÚMERO DE INSCRIÇÃO <b>14.711.959/0001-40</b> MATRIZ	<b>COMPROVANTE DE INSCRIÇÃO E DE SITUAÇÃO            CADASTRAL</b>	DATA DE ABERTURA <b>01/12/2011</b>
NOME EMPRESARIAL <b>GESUL COMERCIAL LTDA - ME</b>		
TÍTULO DO ESTABELECIMENTO (NOME DE FANTASIA) *****		
CÓDIGO E DESCRIÇÃO DA ATIVIDADE ECONÔMICA PRINCIPAL <b>47.89-0-07 - Comércio varejista de equipamentos para escritório</b>		
CÓDIGO E DESCRIÇÃO DAS ATIVIDADES ECONÔMICAS SECUNDÁRIAS <b>77.33-1-00 - Aluguel de máquinas e equipamentos para escritórios</b> <b>47.55-5-03 - Comércio varejista de artigos de cama, mesa e banho</b> <b>47.61-0-03 - Comércio varejista de artigos de papelaria</b> <b>47.81-4-00 - Comércio varejista de artigos do vestuário e acessórios</b> <b>47.83-6-02 - Comércio varejista de artigos esportivos</b> <b>47.83-6-01 - Comércio varejista de brinquedos e artigos recreativos</b> <b>47.72-5-00 - Comércio varejista de cosméticos, produtos de perfumaria e de higiene pessoal</b> <b>47.44-0-01 - Comércio varejista de ferragens e ferramentas</b> <b>47.44-0-99 - Comércio varejista de materiais de construção em geral</b> <b>47.42-3-00 - Comércio varejista de material elétrico</b> <b>47.12-1-00 - Comércio varejista de mercadorias em geral, com predominância de produtos alimentícios - minimercados, mercearias e armazéns</b> <b>47.54-7-01 - Comércio varejista de móveis</b> <b>47.89-0-99 - Comércio varejista de outros produtos não especificados anteriormente</b> <b>47.53-9-00 - Comércio varejista especializado de eletrodomésticos e equipamentos de áudio e vídeo</b> <b>47.52-1-00 - Comércio varejista especializado de equipamentos de telefonia e comunicação</b> <b>47.51-2-01 - Comércio varejista especializado de equipamentos e suprimentos de informática</b> <b>47.57-1-00 - Comércio varejista especializado de peças e acessórios para aparelhos eletroeletrônicos para uso doméstico, exceto informática e comunicação</b>		
CÓDIGO E DESCRIÇÃO DA NATUREZA JURÍDICA <b>208-2 - SOCIEDADE EMPRESARIA LIMITADA</b>		
LOGRADOURO <b>AV 7 DE SETEMBRO</b>	NÚMERO <b>662</b>	COMPLEMENTO <b>APT 501</b>
CEP <b>89.874-000</b>	BAIRRO/DISTRITO <b>CENTRO</b>	MUNICÍPIO <b>MARAVILHA</b>
ENDEREÇO ELETRÔNICO <b>luiz@telecopy.com.br</b>	TELEFONE <b>(49) 3664-0196 / (49) 3632-1063</b>	UF <b>SC</b>
ENTE FEDERATIVO RESPONSÁVEL (EFR) *****		
SITUAÇÃO CADASTRAL <b>ATIVA</b>	DATA DA SITUAÇÃO CADASTRAL <b>01/12/2011</b>	
MOTIVO DE SITUAÇÃO CADASTRAL *****		
SITUAÇÃO ESPECIAL *****	DATA DA SITUAÇÃO ESPECIAL *****	

Aprovado pela Instrução Normativa RFB nº 1.470, de 30 de maio de 2014.

Emitido no dia 07/06/2016 às 14:49:08 (data e hora de Brasília).

Página: 1/1



VALIDA EM TODO O TERRITÓRIO NACIONAL

REGISTRO GERAL 2.266.214 EXATIDÃO 85/MAR/2005

NOME GEISLA ANTONELLI RAYZER FLACH

FILIAÇÃO WILTO DE OLIVEIRA RAYZER  
MURIA ISABEL ANTONELLI

NACIONALIDADE CAMPO ARE SC DATA DE NASCIMENTO 31/AGO/1977

SOC ORDEM C. CAS 3028 LV 813 FL 04  
CART BRUSCATO SC

CPF 823.355.239/10

SAO M. OESTE SC

JOSÉ AIRTON STANG  
DELEGADO REGIONAL DE POLÍCIA  
MAT. 302815-3

17-118 DE 25/06/03



**--- AUTENTICAÇÃO Nº 068232 ---**  
 Autêntico e presente cópia telegráfica por ser uma reprodução fiel do original que me foi apresentado, sem alteração de conteúdo e do seu PA.

Em 14/03/2005  
 Marinho 19 de outubro de 2015

ADRIANA FRANCISCON - 2ª Delegada  
 Encarregada de 2ª de São José do Rio Preto - SP  
 Selo Digital de Fiscalização - Selo normal  
 EAY10489-OHBD

Confira os dados do ato em: [ajsc.jus.br](http://ajsc.jus.br)

TOTAL SEM CÂMBIO DA R\$ 100,00 - CANCELADO COMO MEDIO DE AUTENTICAÇÃO

INSTRUMENTO DE NOTAS E PROTESTO

SECRETARIA DE POLÍCIA CIVIL

SECRETARIA DE POLÍCIA CIVIL

Handwritten notes and signatures at the bottom of the page, including a large circle and several illegible signatures.

UNIDERM TODO O TERRITÓRIO NACIONAL

REGISTRO CIVIL 623.509

DATA DO REGISTRO 20 JUN 2014

NOME ELIZABETH ERICA FLACH

REGISTRO ESPECIAL EMZ SOBRIEZA

MARIA OTILIA KENZ

NATURALIDADE CERRITO LARGO RS

DATA DE NASCIMENTO 18/01/1974

ESTADO CIVIL CERT. CAS. 20/04/2010

PROFISSÃO CAPT. HONOR. POLÍCIA PLACARANA - SC

CPF 033.532.030-83

SACRAMENTO DO CASAMENTO

LEI Nº 7.116 DE 29/08/93

REPUBLICA FEDERATIVA DO BRASIL

ESTADO DE SANTA CATARINA

SECRETARIA DE ESTADO DE SEGURANÇA PÚBLICA

INSTITUTO DE POLÍCIA

INSTITUTO DE IDENTIFICAÇÃO



Polígrafo impresso

Elizabeth Erica Flach

SECRETARIA DE IDENTIDADE

Estado de Santa Catarina  
 ESCRIVANIA DE PAZ DE TUNÁPOLIS - SC  
 ROSEMERI MAYER EDIT - Escrivã de Paz Designada  
 Avenida Cerro Largo, 733, Sala 01, Centro, Sala 01, Tunápolis - SC, 89691-000 -  
 (49) 2632-1260 - cartorio\_tunapolis@ymail.com.br

Autenticação: Autentico a presente cópia fotostática por ser uma reprodução fiel do documento que me foi apresentado com a qual conferi e dou fé.

Emolumentos: 1 Autenticação = R\$ 2,60 / 1 Selo de Fiscalização Pago (DNF08292-FXJJ) = R\$ 1,45 | Total = R\$ 4,05 | Recibo Nº: 26936

Selo Digital de Fiscalização DNF08292-FXJJ

Confira os dados do ato em <http://selo.tjsc.jus.br/>  
 Dou. Pl. Tunápolis - 16 de Junho de 2014

*Rosemeri Mayer Edit*  
 ROSEMERI MAYER EDIT - Escrivã de Paz Designada

9

h

4

E

U



REPÚBLICA FEDERATIVA DO BRASIL  
 ESTADO DA PARAÍBA  
 CARTÓRIO AZEVEDO BASTOS  
 FUNDADO EM 1888  
 PRIMEIRO REGISTRO CIVIL DE NASCIMENTO E ÓBITOS E PRIVATIVO DE CASAMENTOS,  
 INTERDIÇÕES E TUTELAS DA COMARCA DE JOÃO PESSOA

Av. Epitácio Pessoa, 1145 Bairro dos Estados 58030-00, João Pessoa PB  
 Tel.: (83) 3244-5404 / Fax: (83) 3244-5484  
<http://www.azedobastos.not.br>  
 E-mail: [cartorio@azedobastos.not.br](mailto:cartorio@azedobastos.not.br)



**CERTIDÃO DE AUTENTICAÇÃO DIGITAL**

O Bel. Válber Azevêdo de Miranda Cavalcanti, Oficial do Primeiro Registro Civil de Nascimentos e Óbitos e Privativo de Casamentos, Interdições e Tutelas com atribuição de autenticar e reconhecer firmas da Comarca de João Pessoa Capital do Estado da Paraíba, em virtude etc...

Certifica com base na Lei 8935/94 - art. 7º - inc. V, que o(s) documento(s) em anexo é reprodução fiel do original que me foi apresentado e neste ato confirmo sua autenticidade através do Código de Controle e Autenticação abaixo.  
 O referido é verdade, dou fé.

Este documento foi emitido em 14/01/2016 às 08:22:47 (hora de Brasília).

**CHAVE DIGITAL**

00005b1d734fd94f057f2d59fe6bc05bd4c4a74a3901105475b02a7ed55a5454e9077606ab36208e0dcd935e054aabb2bb0502c80b7432eee4c5847a5fd077b53058059cc65fab3fc0402c56cbf1707

A chave digital acima, garante que este documento foi gerado para GESUL COMERCIAL LTDA e emitido através do site do Cartório Azevedo Bastos, de acordo com a Legislação Federal em vigor Art 1º. e 10º. § 1º. da MP 2200/01.

Esta certidão tem a sua validade até: 14/01/2017 às 02:42:30 (Dia/Mês/Ano)

Código de Controle da Certidão: 473792

Código de Controle da Autenticação:

30851301161041510095-1

A autenticidade desta certidão poderá ser confirmada por qualquer pessoa e a qualquer momento através do site: <http://www.azedobastos.not.br>



*Handwritten signatures and initials:*  
 (Large circle around a signature)  
 (Large signature)  
 (Large signature)  
 (Large signature)  
 (Large signature)

**GESUL**

GESUL COMERCIAL LTDA ME  
 CNPJ: 14.711.959/0001-40  
 INSCR. ESTADUAL: 256.587.876  
 AV. SETE DE SETEMBRO, 662  
 CENTRO - MARAVILHA - SC - CEP: 89874-000  
 EMAIL: vendas2@gesul.com.br - FONE/FAX: (49)3664-1295

**ANEXO V****PREGÃO PRESENCIAL Nº 053/2016****DECLARAÇÃO DE CUMPRIMENTO DOS REQUISITOS DE HABILITAÇÃO (\*)**

GESUL COMERCIAL LTDA, CNPJ/MF Nº 14.711.959/0001-40, sediada na Av. Sete de Setembro, 662, Centro, na cidade de Maravilha/SC, CEP 89874-000

O representante legal da empresa GESUL COMERCIAL LTDA, na qualidade de Proponente do procedimento licitatório sob a modalidade de **PREGÃO PRESENCIAL Nº 053/2016**, instaurado pelo Município de Santo Antonio do Sudoeste, declarada para fins de direito que a referida empresa cumpre plenamente os requisitos de habilitação exigidos no respectivo edital de licitação.

Por ser a expressão da verdade, firmamos a presente.

Maravilha/SC, 26 de Julho de 2016

  
 Geisla Antonelli Rayzer Flach  
 RG: 2.206.214 SSP/SC CPF: 023.355.239-10  
 Sócia Administradora

**14.711.959/0001-40**  
**GESUL COMERCIAL LTDA**  
**Av. Sete de Setembro, 662**  
**Centro - CEP 89.874-000**  
**Maravilha - Santa Catarina**

**(\*) NOTA: DOCUMENTO OBRIGATÓRIO - APRESENTAR AO PREGOEIRO(A) FORA DO ENVELOPE, NO INÍCIO DA SESSÃO.**

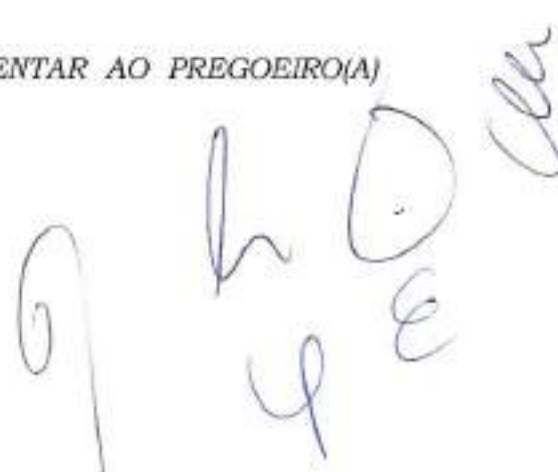



**GESUL**

GESUL COMERCIAL LTDA ME  
 CNPJ: 14.711.959/0001-40  
 INSCR. ESTADUAL: 256.587.876  
 AV. SETE DE SETEMBRO, 662  
 CENTRO - MARAVILHA - SC - CEP: 89874-000  
 EMAIL: vendas2@gesul.com.br ~ FONE/FAX: (49)3664-1295

**ANEXO VII****PREGÃO PRESENCIAL Nº 053/2016****DECLARAÇÃO DE MICRO EMPRESA OU EMPRESA DE PEQUENO PORTE (\*)**

GESUL COMERCIAL LTDA, CNPJ/MF Nº 14.711.959/0001-40, sediada na Av. Sete de Setembro, 662, Centro, na cidade de Maravilha/SC, CEP 89874-000

Declaro(amos) para todos os fins de direito, especificamente para participação de licitação na modalidade de Pregão Presencial, que estou(amos) sob o regime de microempresa ou empresa de pequeno porte, para efeito do disposto na Lei Complementar 123, de 14 de dezembro de 2006.

Maravilha/SC, 26 de Julho de 2016

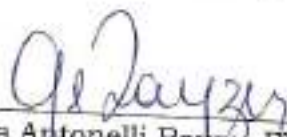
  
 Geisla Antonelli Rayzer Flach  
 RG: 2.206.214 SSP/SC CPF: 023.355.239-10  
 Sócia Administradora

**14.711.959/0001-40**  
**GESUL COMERCIAL LTDA**  
**Av. Sete de Setembro, 662**  
**Centro - CEP 89.874-000**  
**Maravilha - Santa Catarina**

**(\*) NOTA: DOCUMENTO OPCIONAL - APRESENTAR FORA DO ENVELOPE, NO INÍCIO DA SESSÃO ACOMPANHADO PELA CERTIDÃO SIMPLIFICADA DA JUNTA COMERCIAL.**

*6 4 2*



**CERTIDÃO SIMPLIFICADA**

Certificamos que as informações abaixo constam dos documentos arquivados nesta Junta Comercial e são vigentes na data da sua expedição.

Nome Empresarial GESUL COMERCIAL LTDA ME			
Natureza Jurídica: SOCIEDADE EMPRESÁRIA LIMITADA			
Número de Identificação do Registro de Empresas - NIRE (Sede) 42.2.0478788-7	CNPJ 14.711.959/0001-40	Data de Arquivamento do Ato Constitutivo 01/12/2011	Data de Início de Atividade 15/11/2011
Endereço Completo (Logradouro, N° e Complemento, Bairro, Cidade, UF, CEP) AVENIDA 7 DE SETEMBRO, 662-APTO 501, CENTRO, MARAVILHA, SC, 89.874-000			
Objeto Social COMÉRCIO VAREJISTA DE MÁQUINAS E EQUIPAMENTOS PARA ESCRITÓRIO; COMÉRCIO VAREJISTA DE EQUIPAMENTOS DE TELEFONIA E COMUNICAÇÃO - PEÇAS E ACESSÓRIOS; COMÉRCIO VAREJISTA DE EQUIPAMENTOS, MÁQUINAS, PROGRAMAS E SUPRIMENTOS DE INFORMÁTICA; COMÉRCIO VAREJISTA DE ARTIGOS DE PAPELARIA E DE ESCRITÓRIO; COMÉRCIO VAREJISTA DE MÓVEIS; COMÉRCIO VAREJISTA ELETRODOMÉSTICOS E EQUIPAMENTOS DE ÁUDIO E VÍDEO; COMÉRCIO VAREJISTA DE ARTIGOS ESPORTIVOS; COMÉRCIO VAREJISTA DE ARTIGOS DE VESTUÁRIO E ACESSÓRIOS; COMÉRCIO VAREJISTA DE ARTIGOS DE CAMA, MESA E BANHO; COMÉRCIO VAREJISTA DE MERCADORIAS EM GERAL, COM PREDOMINÂNCIA DE PRODUTOS ALIMENTÍCIOS - MINIMERCADOS; COMÉRCIO VAREJISTA DE BRINQUEDOS E ARTIGOS RECREATIVOS; COMÉRCIO VAREJISTA DE MATERIAIS DE CONSTRUÇÃO EM GERAL; COMÉRCIO VAREJISTA DE MATERIAL ELÉTRICO; COMÉRCIO VAREJISTA DE FERRAGENS E FERRAMENTAS; COMÉRCIO VAREJISTA DE PEÇAS E ACESSÓRIOS PARA APARELHOS ELETROELETRÔNICOS PARA USO DOMÉSTICO; COMÉRCIO VAREJISTA DE COSMÉTICOS, PRODUTOS DE PERFUMARIA E DE HIGIENE PESSOAL; ALUGUEL DE MÁQUINAS E EQUIPAMENTOS PARA ESCRITÓRIOS; COMÉRCIO VAREJISTA DE EQUIPAMENTOS HOSPITALARES, EQUIPAMENTOS DE REFRIGERAÇÃO; CONDICIONADORES DE AR, CIRCULADORES, VENTILADORES, EXAUSTORES, PURIFICADORES DE AR, EQUIPAMENTOS DE CALEFAÇÃO; COMPONENTE E ACESSÓRIOS, MATERIAL DE COZINHA, REFEITÓRIOS E ARTIGOS DE USO DOMÉSTICO, ALIMENTO PARA ANIMAIS			
Capital: R\$ 20.000,00 (VINTE MIL REAIS)	Capital Integralizado: R\$ 20.000,00 (VINTE MIL REAIS)	Microempresa ou Empresa de Pequeno Porte (Lei n° 123/2006) Microempresa	Prazo de Duração Indeterminado
Sócios/Participação no Capital/Espécie de Sócio/Administrador/Término do Mandato			
Nome/CPF ou CNPJ	Participação no capital(R\$)	Espécie de sócio	Término do Mandato
ELISABETA ERICA FLACH 983.639.839-53	1.000,00	SOCIO	XXXXXXXXXX
GEISLA ANTONELU RAYZER FLACH 023.355.239-10	19.000,00	SOCIO	XXXXXXXXXX
Último Arquivamento Data: 01/12/2011 Ato: ENQUADRAMENTO DE MICROEMPRESA Evento(s): ENQUADRAMENTO DE MICROEMPRESA		Número: 20113073194	Situação REGISTRO ATIVO Status XXXXXXXXXXXXXX

Florianópolis - SC, sexta-feira, 22 de julho de 2016

*[Handwritten Signature]*

André Luiz de Rezende  
SECRETÁRIO GERAL EM EXERCÍCIO

*[Handwritten Signature]*  
Eu,  
Conferi e assino

PROCURAÇÃO

POR ESTE INSTRUMENTO DE PROCURAÇÃO, A EMPRESA: INOVART COMERCIO DE EQUIPAMENTOS EIRELI EPP, pessoa juridica de direito privado, com sede na Rua: Plácido de Castro, 566 SOB 03, bairro Guabirota, na cidade de Curitiba, no Paraná, inscrita no CNPJ nº 12.308.936/0001-63, inscrição estadual nº 90527853-3 representada por sua Administradora a Srª ANA LUCIA NAVARRETE DE ALMEIDA, brasileira, casada, maior, empresaria, residente e domiciliada na Rua: Augusto Zibarth, 1081, bairro Uberaba, na cidade de Curitiba, no Paraná, portadora da Carteira de Identidade nº 3.485.038-0 SSP/PR, inscrita no CPF/MF sob o nº 847.329.891-87, NOMEIO E CONSTITUO MEU BASTANTE PROCURADOR O SR. ANTONIO SILVERIO DE ALMEIDA, brasileiro, casado, maior, empresário, residente e domiciliado a Rua: Augusto Zibarth, 1081, bairro Uberaba, na cidade de Curitiba, no Paraná, portador da Carteira de Identidade nº 2.094.199-5, inscrito no CPF/MF nº 829.938.581-49.

A QUAL CONFIRO OS MAIS AMPLOS E GERAIS PODERES PARA REPRESENTAR A EMPRESA: INOVART COMERCIO DE EQUIPAMENTOS EIRELI EPP, pessoa juridica de direito privado, com sede na Rua: João Bettega, 513 Cj 13, 2º Andar, bairro Portão, na cidade de Curitiba, no Paraná, inscrito no CNPJ nº 12.308.936/0001-63, inscrição estadual nº 90527853-30, nas licitações de todas as modalidades em todo o Território Nacional, junto a todas as repartições públicas, federais, estaduais e municipais, autarquias, sociedade de economia mista, empresa privada, efetuar cadastramento junto ao SICAF e outras que se fizer necessário, efetuar cadastro em órgãos públicos, obter cadastro de fornecedor, podendo para tanto retirar e solicitar certidões negativas e certificações de regularidade, inclusive junto aos órgãos municipais, estaduais e federais, editais, participar de licitações de todas as modalidades inclusive Pregão Presencial e Eletrônico, com poderes para formular ofertas e lances verbais de preços, podendo para tanto, formular propostas e praticar todos os atos inerentes, interpor recursos administrativos e deles desistir, assinar compromissos nos órgãos públicos, retirar prospectos, catálogos, editais, inscrevê-la em licitações, receber intimações, manifestar-se sobre quaisquer questões administrativas e técnicas, assinar documentos, tais como declarações, atas, contratos, ofícios e requerimentos, apresentar prospectos, ainda com poderes para subprocurar a outrem com iguais ou não poderes que esta lhe concede.

A presente procuração terá validade por tempo indeterminado.

Curitiba, 3 de Junho de 2015.

\_\_\_\_\_  
Ana Lucia Navarrete de Almeida  
CPF/MF nº 847.329.891-87

MARILENE VARGEM  
Escritorinha

**AUTENTICAÇÃO**  
Certifico que a presente fotocópia é reprodução fiel do documento original que me foi apresentado e lido.  
CURITIBA, 02 JUL 2016  
Carvalho Distrital de UBERABA  
SELO FUNARRE  
Designada - Guabirota PR

**Cartório Distrital de Uberaba**  
Av. João Siqueira Salvador Filho, 2066 - Guabirota - Curitiba - PR - Tel: (41) 3371-2100 - Fax: (41) 3371-2101  
SELO 00095-98129-85099-91110-9988  
Consulte o selo em: <http://funarpr.com.br>  
Reconheci por SEMELHANÇA a(s) firma(s) de ANA LUCIA NAVARRETE DE ALMEIDA, 80, que deu fe. De feut. de Marlene Vargem em Curitiba, 03 de junho de 2015.  
Silene Xuan Bassi  
0017450H(001-000613483)

MARILENE VARGEM  
Escritorinha

MUNICÍPIO DE BANTO ANTONIO DO BUDDISTE  
RECEBIDO EM  
26/07/16  
DEPARTAMENTO DE LICITAÇÕES

Handwritten signatures and initials, including a large 'E' and '4' at the bottom right.

**INOVART - COMÉRCIO DE EQUIPAMENTOS EIRELI - EPP**  
**SETIMA ALTERAÇÃO CONTRATUAL**  
**CONTRATO CONSOLIDADO EIRELI**  
CNPJ/MT 12.308.936/0001-63  
NIRE 416.00025741

**ANA LUCIA NAVARRETE DE ALMEIDA**, brasileira, natural de Maringá-PR, nascida em 14/10/1964, casada, pelo Regime Comumhão Parcial de Bens, Empresária, portadora da RG 3.485.038-0/SESP/PR., e CPF/MT 847.329.891-87, residente e domiciliada em Curitiba - PR., na Rua Augusto Zibarth, 1081 Casa 33 Uberaba CEP: 81560-360. Na condição de titular da Empresa Individual de Responsabilidade Limitada

**EIRELI INOVART - COMERCIO DE EQUIPAMENTOS EIRELI EPP** e tem sede e domicilio na Rua João Bettega, 513 Cj. 12, 2º Andar Ponta CEP 81.070-000, inscrita no CNPJ/MT 12.308.936/0001-63, Registrado na Junta Comercial do Paraná em 22/06/2010 sob nº 416.00025741, e último arquivamento em 13/05/2013 sob nº 20132134290, RESOLVIT modificar seu instrumento original, conforme as cláusulas e condições a seguir:

**CLÁUSULA PRIMEIRA: OBJETO SOCIAL.** O objeto social que é: Serviços de Transporte Rodoviário de Carga, exceto Perigosos e Mudanças, Intermunicipal, Interestadual e Internacional (49.30.2/02); Serviços de managem de móveis de qualquer material (3329-5/01), Comércio por atacado de peças e acessórios novos para veículos automotores (4530-7/01), Comércio atacadista de artigos do vestuário e acessórios, exceto profissionais e de segurança (4642-7/01), Comércio por atacado de pneumáticos e câmaras-de-ar (4530-7/02), Comércio atacadista de roupas e acessórios para uso profissional e de segurança do trabalho (4642-7/02), Comércio atacadista de calçados (4643-5/01), Comércio atacadista de bolsas, malas e artigos de viagem (4643-5/02), Comércio atacadista de instrumentos e materiais para uso médico, cirúrgico, hospitalar e de laboratórios (4645-1/01), Comércio atacadista de próteses e artigos de ortopedia (4645-1/02), Comércio atacadista de artigos de escritório e de papelaria (4647-8/01), Comércio atacadista de equipamentos elétricos de uso pessoal e doméstico (4649-4/01), Comércio atacadista de aparelhos eletrônicos de uso pessoal e doméstico (4649-4/02), Comércio atacadista de bicicletas, triciclos e outros veículos recreativos (4649-4/03), Comércio atacadista de móveis e artigos de colchoaria (4649-4/04), Comércio atacadista de tapeçarias, persianas e cortinas (4649-4/05), Comércio atacadista de lustres, luminárias e abajures (4649-4/06), Instalação de Máquinas e equipamentos para usos industriais específicos e montagem por unidade especializada (3321-0/00), Comércio atacadista de artigos para fabricação de vidro, cristal, porcelana, bonechina, plástico, metal, madeira, vime, bambu e outros similares - panelas, louças, garrafas térmicas, escadas domésticas, escovas, vassouras, cubides, etc (4649-4/99), Comércio Atacadista de equipamentos de informática, Comércio Atacadista de suprimentos para informática (4651-6/02), Comércio Atacadista de componentes eletrônicos e equipamentos de telefonia e comunicação (4652-4/00), Comércio Atacadista de máquinas, aparelhos, e equipamentos para uso agropecuários, partes e peças (4661-3/00), Comércio Atacadista de máquinas, equipamentos para terraplanagem, mineração e construção, partes e peças (4663-0/00), Comércio Atacadista de máquinas, aparelhos e equipamentos para uso odontológico-hospitalar, partes e peças (4664-8/00), Comércio Atacadista de máquinas e equipamentos para uso comercial, partes e peças (4665-6/00), Comércio Atacadista

O

Q

X

**CARTÓRIO AZEVEDO BASTOS** OFÍCIO DE REGISTRO CIVIL DAS PESSOAS NATURAIS  
R. Voluntários e Militares, 100 - Centro - Curitiba - PR - CEP: 81200-000  
Fone: (41) 3222-7000  
**Autenticação Digital**  
De acordo com a Lei nº 7.172 de 1983, art. 1º e 32 da Lei Federal nº 925/194 e do art. 24  
do Lei Estadual nº 71.000 de 1969 e seu Regulamento, expedido em  
de acordo com o Manual e Código de Regras do Cartório e Tabelionato Civil  
**Cod. Autenticação: 10322706161300030028-1; Data: 27/06/2016 12:59:44**  
Belo Digital de Fiscalização Tipo Normal C, ACO-42629-510X  
Valor Total do Ato: R\$ 3,75  
Confira os dados do ato em: <https://sinedigital.tpb.jus.br>

Handwritten signatures and initials: a large 'O', a signature, 'E', 'F', and '4'.

**INOVART - COMÉRCIO DE EQUIPAMENTOS EIRELI - EPP**  
**SETIMA ALTERAÇÃO CONTRATUAL**  
**CONTRATO CONSOLIDADO EIRELI**  
**CNPJ/MF 12.308.936/0001-63**  
**NIRE 416.00025741**

Intermunicipal, Interestadual e Internacional (49.30.2/02); Serviços de montagem de imóveis de qualquer material (3329-5/01). Comércio atacadista de artigos do vestuário e acessórios, exceto profissionais e de segurança (4642-7/01). Comércio por atacado de pneumáticos e câmaras-de-ar (4530-7/02). Comércio atacadista de roupas e acessórios para uso profissional e de segurança do trabalho (4642-7/02). Comércio atacadista de calçados (4643-5/01). Comércio atacadista de bolsas, malas e artigos de viagem (4643-5/02). Comércio atacadista de instrumentos e materiais para uso médico, cirúrgico, hospitalar e de laboratórios (4645-1/01). Comércio atacadista de próteses e artigos de ortopedia (4645-1/02). Comércio atacadista de artigos de escritório e de papelaria (4647-8/01). Comércio atacadista de equipamentos elétricos de uso pessoal e doméstico (4649-4/01). Comércio atacadista de aparelhos eletrônicos de uso pessoal e domésticos (4649-4/02). Comércio atacadista de bicicletas, triciclos e outros veículos recreativos (4649-4/03). Comércio atacadista de móveis e artigos de colchoaria (4649-4/04). Comércio atacadista de tapeçarias, persianas e cortinas (4649-4/05). Comércio atacadista de lustres, luminárias e abajures (4649-4/06). Instalação de Máquinas e equipamentos para usos industriais específicos e montagem por unidade especializada (3321-0/00). Comércio atacadista de artigos para habitação de vidro, cristal, porcelana, borracha, plástico, metal, madeira, vime, bambu e outros similares - panelas, louças, garrafas térmicas, escovas domésticas, escovas, vassouras, colheres etc (4649-4/99). Comércio Atacadista de equipamentos de automação. Comércio Atacadista de suprimentos para informática (4651-6/02). Comércio Atacadista de componentes eletrônicos e equipamentos de telefonia e comunicação (4652-4/00). Comércio Atacadista de máquinas, aparelhos e equipamentos para uso agropecuários, partes e peças (4661-3/00). Comércio Atacadista de máquinas, equipamentos para terraplanagem, mineração e construção, partes e peças (4663-0/00). Comércio Atacadista de máquinas, aparelhos e equipamentos para uso odontológico-hospitalar, partes e peças (4664-8/00). Comércio Atacadista de máquinas e equipamentos para uso comercial, partes e peças (4665-6/00). Comércio Atacadista de bombas e compressores, partes e peças (4669-9/01). Comércio Atacadista de madeira e produtos derivados (4671-1/00). Comércio Atacadista de ferragens e ferramentas (4672-9/00). Comércio Atacadista de material elétrico (4673-7/00). Comércio Atacadista de produtos siderúrgicos e metalúrgicos, exceto para construção (4685-1/00). Comércio Atacadista de papel e papelão em bruto (4686-9/01). Comércio Atacadista de embalagens (4686-9/02). Comércio Atacadista de produtos da extração mineral, exceto combustíveis (4689-3/01). Comércio Atacadista de fios e fibras beneficiados (4689-3/02). Comércio atacadista de o comércio atacadista de: motores e transformadores elétricos, sistemas para controle de incêndio instrumentos e equipamentos de medida robôs máquinas, aparelhos e equipamentos para usos técnico e profissional máquinas e equipamentos para escritório, exceto informáticos (4669-9/99). Comércio atacadista de peças e acessórios para aparelhos de uso doméstico e pessoal, elétricos e eletrônicos (4689-3/99). Comércio varejista de equipamentos para escritório móveis (4754-7/01). Comércio varejista de artigos de papelaria (4761-0/03). Comércio varejista de eletrodomésticos e equipamentos de áudio e vídeo (4753-9/00). Comércio varejista de peças e acessórios para aparelhos eletroeletrônicos para uso doméstico, exceto informática e comunicação (4757-1/00). Comércio varejista especializado de

(Handwritten mark)

(Handwritten mark)

(Handwritten signature)

(Large handwritten signature)

**CARTÓRIO AZEVEDO BASTOS** FÓRUM DE REGISTRO CIVIL DAS REGIÕES SUDOCCIDENTAIS  
 FUNDADO EM 1960  
 FUNDADO EM 1960  
 FUNDADO EM 1960

**Autenticação Digital**  
 De acordo com as Diretrizes nº 12 e 17 da Resolução nº 11.201/2010 do Conselho Nacional de Justiça - CNJ, a presente imagem digitalizada, reproduzida fielmente do original, encontra-se devidamente registrada no Sistema de Registro de Assuntos Digitais (SISREG) do Poder Judiciário Brasileiro.

**COD. Autenticação: 38522706161200020628-3; Data: 27/06/2016 12:59:44**

Selo Digital de Fiscalização Tipo Normal C: 201042637-DRNO  
 Valor Total do Ato: R\$ 2,70  
 Confira os dados do ato em: <http://wv.seledigital.tjpb.jus.br>

Brasão de Armas do Brasil  
 Tabela

**INOVART - COMÉRCIO DE EQUIPAMENTOS EIRELI - EPP**  
**SETIMA ALTERAÇÃO CONTRATUAL**  
**CONTRATO CONSOLIDADO EIRELI**  
 CNPJ/MF 12.308.936/0001-63  
 NIRE 416.00025741

domiciliada em Curitiba - PR., na Rua Augusto Ziborth, 1081 Casa 35 Uôeruba CEP: 81560-360. Na condição de titular da Empresa Individual de Responsabilidade Limitada - EIRELI, INOVART - COMERCIO DE EQUIPAMENTOS EIRELI EPP e tem sede e domicílio em Curitiba - Paraná na Rua Plácido de Castro, 566 sob 03 Guabirovuba CEP 81510-030, inscrita no CNPJ/MF 12.308.936/0001-63; Registrado na Junta Comercial do Paraná em 22/06/2010 sob nº 416.00025741, e ultimo arquivamento em 27/11/2014 sob nº 20146983360, que se regue pelas cláusulas seguintes:

**CLAUSULA PRIMEIRA: NOME EMPRESARIAL, SEDE E DOMICILIO** - A empresa gna sob o nome empresarial de **INOVART - COMERCIO DE EQUIPAMENTOS EIRELI - EPP** e tem sua sede e domicílio em Curitiba - Paraná na Rua Plácido de Castro, 566 sob 03 Guabirovuba CEP 81510-030.

**CLAUSULA SEGUNDA: CAPITAL SOCIAL** - O capital social é de R\$ 100.000,00 (Cem mil reais), totalmente integralizadas em moeda corrente do País.

**Parágrafo único** - A responsabilidade da titular é limitada ao capital integralizado.

**CLAUSULA TERCEIRA: OBJETO SOCIAL** - O objeto social é Serviços de Transporte Rodoviário de Carga, exceto Produtos Perigosos e Mudanças, Intermunicipal, Interestadual e Internacional (49.30.2/02); Serviços de montagem de móveis de qualquer material (3329-5/01), Comércio atacadista de artigos do vestuário e acessórios, exceto profissionais e de segurança (4642-7/01), Comércio por atacado de pneumáticos e câmaras-de-ar (4530-7/02), Comércio atacadista de roupas e acessórios para uso profissional e de segurança do trabalho (4642-7/02), Comércio atacadista de calçados (4643-5/01), Comércio atacadista de bolsas, malas e artigos de viagem (4643-5/02), Comércio atacadista de instrumentos e materiais para uso médico, cirúrgico, hospitalar e de laboratórios (4645-1/01), Comércio atacadista de próteses e artigos de ortopedia (4645-1/02), Comércio atacadista de artigos de escritório e de papelaria (4647-8/01), Comércio atacadista de equipamentos elétricos de uso pessoal e doméstico (4649-4/01), Comércio atacadista de aparelhos eletrônicos de uso pessoal e doméstico (4649-4/02), Comércio atacadista de bicicletas, triciclos e outros veículos recreativos (4649-4/03), Comércio atacadista de móveis e artigos de colchoaria (4649-4/04), Comércio atacadista de tapetaria, persianas e cortinas (4649-4/05), Comércio atacadista de lustres, luminárias e abajures (4649-4/06), Instalação de Máquinas e equipamentos para usos industriais específicos e montagem por unidade especializada (3321-0/00), Comércio atacadista de artigos para habitação de vidro, cristal, porcelana, bormchu, plástico, metal, madeira, vime, bambu e outros similares - painéis, louças, garrafas térmicas, escadas domésticas, escovas, vassouras, cabides, etc. (4649-4/09), Comércio atacadista de equipamentos de informática, Comércio Atacadista de suprimentos para informática (4651-6/02), Comércio Atacadista de componentes eletrônicas e equipamentos de telefonia e comunicação (4652-4/00), Comércio Atacadista de máquinas, aparelhos e equipamentos para uso agropecuários, partes e peças (4661-



*(Handwritten signatures and initials)*

INOVART – COMÉRCIO DE EQUIPAMENTOS EIRELI - EPP  
 SETIMA ALTERAÇÃO CONTRATUAL  
 CONTRATO CONSOLIDADO EIRELI  
 CNPJ/MF 12.308.936/0001-63  
 NIRE 416.00025741

vime, bambu e outros similares) - panelas, louças, garrafas térmicas, escadas domésticas, escovas, vassouras, cabides etc. (4759-8/99).

**CLAUSULA QUARTA: INICIO DAS ATIVIDADES E PRAZO DE DURAÇÃO DA EIRELI:** A empresa iniciou suas atividades em 22/06/2010, e seu prazo de duração é indeterminado. É garantida a continuidade da pessoa jurídica diante do impedimento por força maior ou impedimento temporário ou permanente do titular, podendo a empresa ser alterada para atender nova situação.

**CLAUSULA QUINTA: ADMINISTRAÇÃO DA EIRELI E USO DO NOME EMPRESARIAL:** A administração da sociedade caberá a ANA LUCIA NAVARRETE DE ALMEIDA a quem caberá, dentre outras atribuições, a representação ativa e passiva, judicial e extrajudicial da empresa EIRELI. A responsabilidade do titular é limitada ao capital integralizado e a empresa será regida pelo regime jurídico da empresa limitada e supletivamente pelas leis das Sociedades Anônimas.

**CLAUSULA SEXTA: DO EXERCÍCIO SOCIAL, DEMONSTRAÇÕES FINANCEIRAS E PARTICIPAÇÕES DOS SÓCIOS NOS RESULTADOS:** Ao término de cada exercício social, em 31 de dezembro, o titular prestará contas justificadas de sua administração, procedendo à elaboração do inventário, do balanço patrimonial e do balanço de resultado econômico, cabendo ao titular, os lucros ou perdas apurados.

**CLAUSULA SETIMA: FILIAIS E OUTRAS DEPENDÊNCIAS:** A EIRELI poderá a qualquer tempo, abrir ou fechar filial ou outra dependência, mediante alteração do ato constitutivo, devidamente assinada pelo titular da empresa.

**CLAUSULA OITAVA: FALLECIMENTO OU INTERDIÇÃO DE SÓCIO:** Fallecendo o empresário, a empresa continuará suas atividades com os herdeiros, sucessores e o incapaz. Não sendo possível ou inexistindo interesse de her, o valor de seus haveres será apurado e liquidado com base na situação patrimonial da empresa, à data da resolução, verificada em balanço especialmente levantado.

**CLAUSULA NONA: DECLARAÇÃO DE DESIMPEDEIMENTO:** A titular declara, sob as penas da lei, de que não está impedida de exercer a administração da EIRELI, por lei especial, ou em virtude de condenação criminal, ou por se encontrar sob os efeitos dela, a pena que vede, ainda que temporariamente, o acesso a cargos públicos; ou por crime falimentar, de prevaricação, peita ou suborno, concussão, peculato, ou contra a economia popular, contra o sistema financeiro nacional, contra normas de defesa da concorrência, contra as relações de consumo, IC pública, ou a propriedade.



REPÚBLICA FEDERATIVA DO BRASIL  
 ESTADO DA PARAÍBA  
 CARTÓRIO AZEVEDO BASTOS  
 FUNDADO EM 1888  
 PRIMEIRO REGISTRO CIVIL DE NASCIMENTO E ÓBITOS E PRIVATIVO DE CASAMENTOS,  
 INTERDIÇÕES E TUTELAS DA COMARCA DE JOÃO PESSOA

Av. Epitácio Pessoa, 1145 Bairro dos Estados 58030-00, João Pessoa PB  
 Tel.: (83) 3244-5404 / Fax: (83) 3244-5484  
<http://www.azevedobastos.not.br>  
 E-mail: [cartorio@azevedobastos.not.br](mailto:cartorio@azevedobastos.not.br)



**CERTIDÃO DE AUTENTICAÇÃO DIGITAL**

O Bel. Válber Azevêdo de Miranda Cavalcanti, Oficial do Primeiro Registro Civil de Nascimentos e Óbitos e Privativo de Casamentos, Interdições e Tutelas com atribuição de autenticar e reconhecer firmas da Comarca de João Pessoa Capital do Estado da Paraíba, em virtude etc...

Certifica com base na Lei 8935/94 - art. 7º - inc. V, que o(s) documento(s) em anexo é reprodução fiel do original que me foi apresentado e neste ato confirmo sua autenticidade através do Código de Controle e Autenticação abaixo.  
 O referido é verdade, dou fé.

Este documento foi emitido em 29/06/2016 às 10:59:27 (hora de Brasília).

**CHAVE DIGITAL**

00005b1d734fd94f057f2d69fe6bc05ba2683e3d4d8cf67111702d2b05b9251dce3e70723482b9058877750df93bd77eb1e76328c46506b46a4ac4a1e378b913bf824f3b76b7c73be79b453c8018922

A chave digital acima, garante que este documento foi gerado para INOVART COMÉRCIO DE EQUIPAMENTOS LTDA e emitido através do site do Cartório Azevedo Bastos, de acordo com a Legislação Federal em vigor Art 1º, e 10º, § 1º, da MP 2200/01.

Esta certidão tem a sua validade até: 29/06/2017 às 02:34:25 (Dia/Mês/Ano)

Código de Controle da Certidão: 552486

Código de Controle da Autenticação:

18522706161300030628-1 a 18522706161300030628-8

A autenticidade desta certidão poderá ser confirmada por qualquer pessoa e a qualquer momento através do site: <http://www.azevedobastos.not.br>

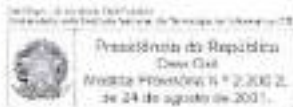

*Handwritten signature in blue ink.*



REPÚBLICA FEDERATIVA DO BRASIL  
 MINISTÉRIO DAS CIDADES  
 DEPARTAMENTO NACIONAL DE TRANSITO  
 CARTEIRA NACIONAL DE HABILITACAO

NOME: ANTONIO SILVERIO DE ALMEIDA

RG: 2194199-5 SEXO: M PR

CPF: 629.938.581-49 DATA NASCIM: 30/12/1952

PLACAS: BENEDITO SILVERIO DE ALMEIDA  
 MARIA AUGUSTA DE ALMEIDA

PROFISSAO: [REDACTED] ACI: [REDACTED] CAT: [REDACTED]

INSCRIÇÃO: 07787632401 VALIDADE: 05/08/2013 DATA EMISSAO: 06/11/1972

VALIDA EM TODOS OS TERRITORIOS NACIONAIS 790999202

PROFISSAO PLASTIFICADA 790999202

LOCAL: CURITIBA, PR DATA EMISSAO: 07/08/2013

ASSINATURA DO HABILITADO: [Signature]

ASSINATURA DO EMITENTE: [Signature] 82052509387 08900258510

DETALHE PREPARADO

CARTÓRIO AZEVEDO BASTOS - OFÍCIO DE REGISTRO CIVIL DAS PESSOAS NATURAS E TRANSCRITAÇÃO DE NOTAS - C/AD. CUIABÁ 278  
 Rua Assis Brasil, 100 - Centro - Fone: (67) 3333-1111 - E-mail: cartorio@azb.com.br

**Autenticação Digital**  
 De acordo com os artigos 1º, 3º e 7º inc. V P.P. Art. 6º IV P.P. Art. 24º II inc. XII do Lei Estadual nº 7013/09 autorizada a presente autenticação digital eletrônica, reprodução de  
 do documento original e controle desde que não seja feita a alteração. Data: 27/06/2016 13:00:04

Cód. Autenticação: 18522706161300230471-1; Data: 27/06/2016 13:00:04

Selo Digital de Fiscalização Tipo Normal D: A0042641-DXRN.  
 Valor Total do Ato: R\$ 1,75

Confira os dados do ato em: <https://selodigital.tjpb.jus.br>

De acordo com o Conselho Superior do Poder Judiciário do Estado de Pernambuco

D

S

h

E. J. A.

REPÚBLICA FEDERATIVA DO BRASIL  
 ESTADO DA PARAÍBA  
 CARTÓRIO AZEVEDO BASTOS  
 FUNDADO EM 1888  
 PRIMEIRO REGISTRO CIVIL DE NASCIMENTO E ÓBITOS E PRIVATIVO DE CASAMENTOS,  
 INTERDIÇÕES E TUTELAS DA COMARCA DE JOÃO PESSOA

Av. Epitácio Pessoa, 1145 Bairro dos Estados 58030-00, João Pessoa PB  
 Tel.: (83) 3244-5404 / Fax: (83) 3244-5484  
<http://www.azevedobastos.not.br>  
 E-mail: [cartorio@azevedobastos.not.br](mailto:cartorio@azevedobastos.not.br)



**CERTIDÃO DE AUTENTICAÇÃO DIGITAL**

O Bel. Válber Azevêdo de Miranda Cavalcanti, Oficial do Primeiro Registro Civil de Nascimentos e Óbitos e Privativo de Casamentos, Interdições e Tutelas com atribuição de autenticar e reconhecer firmas da Comarca de João Pessoa Capital do Estado da Paraíba, em virtude etc...

Certifica com base na Lei 8935/94 - art. 7º - inc. V, que o(s) documento(s) em anexo é reprodução fiel do original que me foi apresentado e neste ato confirmo sua autenticidade através do Código de Controle e Autenticação abaixo.  
 O referido é verdade, dou fé.

Este documento foi emitido em 29/06/2016 às 10:59:00 (hora de Brasília).

**CHAVE DIGITAL**

00005b1d734fd94f057f2d69fe6bc05ba2683e3d4d8cf67111f02d2b05b9251258ea42d502cbd708654d394b3e59d38eb1e78329c46506c46a4ac4a1e378b91a650bb873d0aa6c3675ca360428ee0e9

A chave digital acima, garante que este documento foi gerado para INOVART COMÉRCIO DE EQUIPAMENTOS LTDA e emitido através do site do Cartório Azevedo Bastos, de acordo com a Legislação Federal em vigor Art 1º, e 10º. § 1º, da MP 2200/01.

Esta certidão tem a sua validade até: 29/06/2017 às 02:34:25 (Dia/Mês/Ano)

Código de Controle da Certidão: 552488

Código de Controle da Autenticação:

18522706161300230471-1

A autenticidade desta certidão poderá ser confirmada por qualquer pessoa e a qualquer momento através do site: <http://www.azevedobastos.not.br>

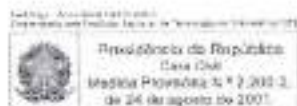

*[Handwritten signature and initials in blue ink]*

VALIDA EM TODO O TERRITÓRIO NACIONAL

REGISTRO GERAL: **3.485.038-0** DATA DE EXPEDIÇÃO: 10/04/2012

NOME: **ANA LUCIA NAVARRETE DE ALMEIDA**

FILIAÇÃO: ANTONIO NAVARRETE FILHO  
NEIDE DE FREITAS NAVARRETE

NATURALIDADE: MARINGÁ/PR DATA DE NASCIMENTO: 14/10/1964

DOC. ORIGEM: COMARCA=CAMPO GRANDE/MS, 2 OFÍCIO  
C.CAS=20083, LIVRO=1518, FOLHA=251

CLASSE: **PR**

*[Signature]*  
RUSTON TASSU ROCHA  
PROFESSOR DE DIREITO  
LEI Nº 7.116 DE 20-06-02

REPÚBLICA REPUBLICANA DO BRASIL

SECRETARIA DE ESTADO DA SEGURANÇA PÚBLICA  
INSTITUTO DE IDENTIFICAÇÃO DO PARANÁ

RG: **3.485.038-0**

*[Fingerprint]*

POLEGAR DIREITO

*[Portrait Photo]*

*[Signature]*  
JOSE NARCISO NETO  
CARTEIRA DE IDENTIDADE

D

*[Handwritten signatures and initials]*

h

e

4

Cl

CARTÓRIO AZEVEDO RASTOS 1º OFÍCIO DE REGISTRO CIVIL DAS PESSOAS NATURAS  
R. TABELADO DE MATA - JARDIM TAMBORES

**Autenticação Digital**

De acordo com os artigos 1º, 3º e 7º do V.º 4º da Lei Federal 8.933/1984 e Art. 11º do  
do Lei Estadual 5.720/2002 a partir de 2009 toda documentação digitalizada, microfilmada  
do documento apresentado a cartório recebe a seguinte autenticação digital.

Cód. Autenticação: **18522796161259460487-1** Data: **27/06/2016 12:59:26**

Selo Digital de Fiscalização Tipo Normal C, ADO4-3030-EUCQ  
Valor Total do Ato: R\$ 3,70

Confira os dados do ato em: <https://sevidigital.spb.jus.br>

Seu Valor for diferente Comunique

REPÚBLICA FEDERATIVA DO BRASIL  
ESTADO DA PARAÍBA  
CARTÓRIO AZEVEDO BASTOS  
FUNDADO EM 1888  
PRIMEIRO REGISTRO CIVIL DE NASCIMENTO E ÓBITOS E PRIVATIVO DE CASAMENTOS,  
INTERDIÇÕES E TUTELAS DA COMARCA DE JOÃO PESSOA

Av. Epitácio Pessoa, 1145 Bairro dos Estados 58030-00, João Pessoa PB  
Tel.: (83) 3244-5404 / Fax: (83) 3244-5484  
<http://www.azevedobastos.not.br>  
E-mail: [cartorio@azevedobastos.not.br](mailto:cartorio@azevedobastos.not.br)



**CERTIDÃO DE AUTENTICAÇÃO DIGITAL**

O Bel. Válber Azevêdo de Miranda Cavalcanti, Oficial do Primeiro Registro Civil de Nascimentos e Óbitos e Privativo de Casamentos, Interdições e Tutelas com atribuição de autenticar e reconhecer firmas da Comarca de João Pessoa Capital do Estado da Paraíba, em virtude etc..

Certifica com base na Lei 8935/94 - art. 7º - inc. V, que o(s) documento(s) em anexo é reprodução fiel do original que me foi apresentado e neste ato confirmo sua autenticidade através do Código de Controle e Autenticação abaixo.  
O referido é verdade, dou fé.

Este documento foi emitido em 29/06/2016 às 10:59:59 (hora de Brasília)

**CHAVE DIGITAL**

00005b1d734fd941057f2d89fe6bc05ba2683e3d4d8cf67111f702d2b05b925169d641095b24d5e83d792b3ff7  
d10751eb1e7832Bc46506b46a4ac4a1e378b9168f80f4f9280263c2a7fb1406d6bccae

A chave digital acima, garante que este documento foi gerado para INOVART COMÉRCIO DE EQUIPAMENTOS LTDA e emitido através do site do Cartório Azevedo Bastos, de acordo com a Legislação Federal em vigor Art 1º. e 10º. § 1º. da MP 2200/01.

**Esta certidão tem a sua validade até: 29/06/2017 às 02:34:25 (Dia/Mês/Ano)**

Código de Controle da Certidão: 552484

Código de Controle da Autenticação:

**18522706161259450487-1**

A autenticidade desta certidão poderá ser confirmada por qualquer pessoa e a qualquer momento através do site: <http://www.azevedobastos.not.br>

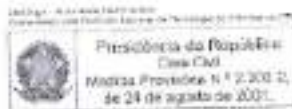

Handwritten signatures and initials in blue ink, including a large signature that appears to be 'Válber Azevedo' and other initials like 'Cler' and '4'.

ANEXO V

PREGÃO PRESENCIAL Nº 053/2016

DECLARAÇÃO DE CUMPRIMENTO DOS REQUISITOS DE HABILITAÇÃO (\*)

INOVART COMERCIO DE EQUIPAMENTOS EIRELI EPP

CNPJ nº 12.308.936/0001-63

Rua: Plácido de Castro, 566 – Sob. 03 – Guabirota – Curitiba – PR CEP: 81.510-030

O representante legal da empresa INOVART COMERCIO DE EQUIPAMENTOS EIRELI EPP, na qualidade de Proponente do procedimento licitatório sob a modalidade de PREGÃO PRESENCIAL Nº 053/2016, instaurado pelo Município de Santo Antonio do Sudoeste, declarada para fins de direito que a referida empresa cumpre plenamente os requisitos de habilitação exigidos no respectivo edital de licitação.

Por ser a expressão da verdade, firmamos a presente.

Curitiba, 26 de Julho de 2016.

*Ana Lucia Navarrete de Almeida*  
Inovart - Comércio de Equipamentos Eireli Epp  
Ana Lucia Navarrete de Almeida  
CPF nº 847.329.891-87  
RG nº 3.485.038-0 SESP/PR

12.308.936/0001-63  
INOVART - COMÉRCIO DE EQUIPAMENTOS EIRELI  
Rua: Plácido de Castro, 566 Sob 02  
Guabirota - CEP: 81.510-030  
CURITIBA-PR

*(Handwritten mark)*

*(Handwritten signature)*

## ANEXO VII

PREGÃO PRESENCIAL Nº 053/2016

## DECLARAÇÃO DE MICRO EMPRESA OU EMPRESA DE PEQUENO PORTE (\*)

Declaro(amos) para todos os fins de direito, especificamente para participação de licitação na modalidade de Pregão Presencial, que estou(amos) sob o regime de microempresa ou empresa de pequeno porte, para efeito do disposto na Lei Complementar 123, de 14 de dezembro de 2006.

Curitiba, 26 de Julho de 2016.

  
Inovart - Comércio de Equipamentos Eireli Epp  
Ana Lucia Navarrete de Almeida  
CPF nº 847.329.891-87  
RG nº 3.485.038-D SESP/PR

12.308.936/0001-63  
INOVART - COMÉRCIO DE  
EQUIPAMENTOS EIRELI  
Rua: Plácido de Castro, 566 Sob 02  
Guabirota - CEP: 81.510-030  
CURITIBA-PR

D

b E f  
4

SECRETARIA DA MICRO E PEQUENA EMPRESA  
DEPARTAMENTO DE REGISTRO EMPRESARIAL E INTEGRAÇÃO  
JUNTA COMERCIAL DO PARANÁ

CERTIDÃO SIMPLIFICADA

Página: 001 / 002

Certificamos que as informações abaixo constam dos documentos arquivados nesta Junta Comercial e são vigentes na data da sua expedição.

Nome Empresarial

INOVART - COMERCIO DE EQUIPAMENTOS EIRELI EPP

Natureza Jurídica: EMPRESA INDIVIDUAL DE RESPONSABILIDADE LTDA

Número de Identificação do Registro de Empresas - NIRE (Sede)

CNPJ

Data de Arquivamento do Ato Constitutivo

Data de Início de Atividade

41 E 0002574-1

12.308.936/0001-63

22/06/2010

17/06/2010

Endereço Completo (Logradouro, Nº e Complemento, Bairro/Distrito, Município, UF, CEP)  
RUA PLACIDO DE CASTRO, 566-SOB 03, GUABIROTUBA, CURITIBA, PR, 81.510-030

Objeto

SERVIÇOS DE MONTAGEM DE MOVEIS DE QUALQUER MATERIAL, COMÉRCIO POR ATACADO DE PEÇAS E ACESSÓRIOS NOVOS PARA VEÍCULOS AUTOMOTORES, COMÉRCIO ATACADISTA DE ARTIGOS DO VESTUÁRIO, EXCETO PROFISSIONAL E DE SEGURANÇA, COMÉRCIO POR ATACADO DE PNEUMÁTICOS E CAMARAS-DE -AR, COMÉRCIO ATACADISTA DE ROUPAS E ACESSÓRIOS PARA PROFISSIONAL E DE SEGURANÇA DO TRABALHO, COMÉRCIO ATACADISTA DE CALÇADOS, COMÉRCIO ATACADISTA DE BOLSAS, MALAS E ARTIGOS DE VIAGEM, COMÉRCIO ATACADISTA DE INSTRUMENTOS E MATERIAIS PARA USO MÉDICO, CIRÚRGICO, HOSPITALAR E DE LABORATÓRIOS; COMÉRCIO ATACADISTA DE PROTESE E ARTIGOS DE ORTOPEDIA; COMÉRCIO ATACADISTA DE ARTIGOS DE ESCRITÓRIO E DE PAPELARIA; COMÉRCIO ATACADISTA DE EQUIPAMENTOS ELÉTRICOS DE USO PESSOAL E DOMÉSTICO; COMÉRCIO ATACADISTA DE APARELHOS ELETRÔNICOS DE USO PESSOAL E DOMÉSTICO; COMÉRCIO ATACADISTA DE BICICLETAS, TRICICLOS E DE OUTROS VEÍCULOS RECREATIVOS; COMÉRCIO ATACADISTA DE MOVEIS E COLCHOARIA; COMÉRCIO ATACADISTA DE TAPEÇARIA, PERCIANAS E CORTINAS; COMÉRCIO ATACADISTA DE LUSTRES, LUMINÁRIAS E ABAJURES; INSTALAÇÃO DE MÁQUINAS E EQUIPAMENTOS PARA USOS INDUSTRIAIS ESPECÍFICOS E MONTAGEM POR UNIDADE ESPECIALIZADA; COMÉRCIO ATACADISTA DE ARTIGOS PARA HABILITAÇÃO DE VIDROS, CRISTAL PORCELANA, BORRACHA, PLÁSTICOS, METAL, MADEIRA, VIME, BAMBU E OUTROS SIMILARES - PAINÉIS, LOUÇAS, GARRAFAS TÉRMICAS, ESCADAS DOMÉSTICAS, ESCOVA, VASSOURAS, CABIDES ETC; COMÉRCIO ATACADISTA DE EQUIPAMENTO DE INFORMÁTICA; COMÉRCIO ATACADISTA DE SUPRIMENTOS DE INFORMÁTICA; COMÉRCIO ATACADISTA DE COMPONENTES ELETRÔNICOS E EQUIPAMENTOS DE TELEFONIA E COMUNICAÇÃO; COMÉRCIO ATACADISTA DE MÁQUINAS, APARELHOS, EQUIPAMENTOS PARA USO AGROPECUÁRIO PARTE E PEÇAS; COMÉRCIO ATACADISTA DE MÁQUINAS, EQUIPAMENTOS PARA TERRAPLANAGEM, MINERAÇÃO E CONSTRUÇÃO, PARTE E PEÇAS; COMÉRCIO ATACADISTA DE MÁQUINAS, APARELHOS E EQUIPAMENTO PARA USO ODONTOLÓGICO-HOSPITALAR, PARTE E PEÇAS; COMÉRCIO ATACADISTA DE BOMBAS E COMPRESSORES, PARTE E PEÇAS; COMÉRCIO ATACADISTA DE MADEIRAS E PRODUTOS DERIVADOS, COMÉRCIO ATACADISTA DE FERRAGENS E FERRAMENTAS; COMÉRCIO ATACADISTA DE MATERIAL ELÉTRICO; COMÉRCIO ATACADISTA DE PRODUTOS SIDERÚRGICO, METALÚRGICO, EXCETO PARA CONSTRUÇÃO, COMÉRCIO ATACADISTA DE PAPEL E PAPELÃO EM BRUTO, COMÉRCIO ATACADISTA DE DE EMBALAGENS; COMÉRCIO ATACADISTA DE PRODUTOS DA EXTRAÇÃO MINERAL, EXCETO COMBUSTÍVEIS, COMÉRCIO ATACADISTA DE FIOS E FIBRAS BENEFICIADOS; COMÉRCIO ATACADISTA DE MOTORES E TRANSFORMADORES ELÉTRICOS, SISTEMA PARA CONTROLE DE INCÊNDIO INSTRUMENTOS E EQUIPAMENTOS DE MEDIDA ROBOTS MÁQUINAS, APARELHOS E EQUIPAMENTOS PARA USOS TÉCNICOS E PROFISSIONAL MÁQUINAS E EQUIPAMENTOS PARA ESCRITÓRIO, EXCETO INFORMÁTICOS, COMÉRCIO ATACADISTA DE PEÇAS E ACESSÓRIOS PARA APARELHOS DE USO DOMÉSTICO E PESSOAL, ELÉTRICOS, E ELETRÔNICOS; COMÉRCIO VAREJISTA DE EQUIPAMENTOS PARA ESCRITÓRIO; COMÉRCIO VAREJISTA DE ARTIGOS DE PAPELARIA; COMÉRCIO VAREJISTA ESPECIALIZADO DE ELETRÔDOMÉSTICOS E EQUIPAMENTOS DE ÁUDIO E VÍDEO; COMÉRCIO VAREJISTA DE PEÇAS E ACESSÓRIOS PARA APARELHO ELETRÔNICOS PARA USO DOMÉSTICO, EXCETO INFORMÁTICA E COMUNICAÇÃO, COMÉRCIO VAREJISTA DE INSTRUMENTO MUSICAL E ACESSÓRIOS; COMÉRCIO VAREJISTA DE MATERIAL ELÉTRICO; COMÉRCIO ATACADISTA DE MÁQUINAS E FERRAMENTAS OPERATRIZES E FERRAMENTAS E APARELHO E EQUIPAMENTO DE USO INDUSTRIAL, TAIS COMO: FRESADORES HORIZONTAL, VERTICAL E UNIVERSAL, FURADEIRAS DE BANCADA E/OU MÚLTIPLAS; COMÉRCIO VAREJISTA DE FERRAGENS E FERRAMENTAS; PNEUMÁTICOS E CAMARAS-DE-AR; COMÉRCIO VAREJISTA DE BRINQUEDOS E ARTIGOS RECREATIVOS, COMÉRCIO VAREJISTA DE ARTIGOS DO VESTUÁRIO E ACESSÓRIOS; COMÉRCIO VAREJISTA DE ARTIGOS DE ESPORTE; COMÉRCIO VAREJISTA DE BICICLETA E TRICICLO, PEÇAS E ACESSÓRIOS; COMÉRCIO VAREJISTA DE ARTIGOS DE CAÇA E PESCA E CAMPING, COMÉRCIO VAREJISTA DE EMBARCAÇÕES E OUTROS VEÍCULOS RECREATIVOS, PEÇAS E ACESSÓRIOS; COMÉRCIO VAREJISTA DE ARTIGOS MÉDICOS E ORTOPÉDICOS; COMÉRCIO VAREJISTA DE CALÇADOS; COMÉRCIO VAREJISTA DE ARTIGOS FOTOGRÁFICOS E FILMAGEM, COMÉRCIO VAREJISTA DE TINTAS E MATERIAL PARA PINTURA, COMÉRCIO VAREJISTA DE PEÇAS E ACESSÓRIOS NOVOS PARA VEÍCULOS AUTOMOTORES; COMÉRCIO VAREJISTA DE LUBRIFICANTES, COMÉRCIO VAREJISTA DE VIDROS, COMÉRCIO VAREJISTA DE MATERIAIS HIDRÁULICOS, COMÉRCIO VAREJISTA DE MATERIAIS DE CONSTRUÇÃO CIVIL EM GERAL; COMÉRCIO VAREJISTA DE PEDRAS PARA REVESTIMENTOS; COMÉRCIO VAREJISTA ESPECIALIZADO DE EQUIPAMENTOS E SUPRIMENTOS DE INFORMÁTICA; COMÉRCIO

CARTÓRIO AJEVEDO BASTOS - OFÍCIO DE REGISTRO CIVIL DAS PESSOAS NATURAIS E 1421-029410-000124 - Código CIO 06-075-6  
Autenticação Digital  
De acordo com os artigos 1º, 8º e 7º da Lei Nº 11.404/2007 e Art. 68º III da Lei Nº 10.406/2002 (Código de Processo Civil), assim como os artigos 1º, 11º e 12º do Decreto Nº 22.063/2004 (Regulamento do Estatuto das Profissões Reguladas) e Art. 2º da Lei Nº 13.083/2009 (Estatuto da Advocacia e da OAB) e Art. 1º da Lei Nº 13.322/2009 (Estatuto da Ordem dos Advogados do Brasil) o(a) documento(s) eletrônico(s) e assinado(s) eletronicamente por:  
Cód. Autenticação: 18322906161120020237-1; Data: 29/06/2016 11:27:43  
Setor Digital de Focalização Tipo Novos - CIO 07/0400-KC28K  
Valor Total do Ato: R\$ 6,75  
Contra os dados do ato em: <http://portal.dfdigital.spb.jus.br>  
Bel. Valério Antônio Cavalcante  
Tutor

SECRETARIA DA MICRO E PEQUENA EMPRESA  
DEPARTAMENTO DE REGISTRO EMPRESARIAL E INTEGRAÇÃO  
JUNTA COMERCIAL DO PARANÁ

Continuação

CERTIDÃO SIMPLIFICADA

Página: 002 / 002

Certificamos que as informações abaixo constam dos documentos arquivados nesta Junta Comercial e são vigentes na data da sua expedição.

Nome Empresarial  
INDVART - COMERCIO DE EQUIPAMENTOS EIRELI EPP

Natureza Jurídica: EMPRESA INDIVIDUAL DE RESPONSABILIDADE LTDA

Numero de Identificação do Registro de Empresas - NIRE (Sede)	CNPJ
41 6 0002574-1	12.308.936/0001-63

VAREJISTA DE ESPECIALIZADO EM TELEFONIA E COMUNICAÇÃO, COMERCIO VAREJISTA DE ARTIGOS DE CAMA, MESA E BANHO; COMERCIO VAREJISTA DE ARTIGOS DE TAPEÇARIA, CORTINAS E PERSIANAS; COMERCIO VAREJISTA DE QUIMQUILHARIAS PARA USO AGRICOLA E EXTINTORES; COMERCIO VAREJISTA ARTIGOS PARA HABILITAÇÃO DE VIDROS, CRISTAL, PORCELANA, BORRACHA, PLASTICO, METAL, MADEIRA, VIME, BAMBU E OUTROS SIMILARES - PANEIAS, LOUÇA, GARRAFAS TERMICAS, ESCADAS DOMESTICAS, ESCOVAS, VASSOURAS, CABIDES ETC, SERVIÇOS DE MONTAGEM DE MOVEIS DE QUALQUER MATERIAL E SERVIÇOS DE TRANSPORTE RODOVIÁRIO DE CARGA, EXCETO PRODUTOS PERIGOSOS E MUDANÇAS, INTERMUNICIPAL, INTERESTADUAL E INTERNACIONAL.

Capital: R\$ 100.000,00 (CEM MIL REAIS)	Microempresa ou Empresa de Pequeno Porte (Lei nº 123/2006)	Prazo de Duração
Capital Integralizado: R\$ 100.000,00 (CEM MIL REAIS)	Empresa de pequeno porte	Indeterminado

Titular Nome/CNPJ ANA LUCIA NAVARRETE DE ALMEIDA 047.329.691-67	Administrador Sim	Início do Mandato 22/06/2010	Término do Mandato XXXXXXXXXX
--	----------------------	---------------------------------	----------------------------------

Último Arquivamento Data: 22/05/2015 Ato: ALTERAÇÃO	Número: 20153163369	Situação REGISTRO ATIVO
Evento (s): ALTERAÇÃO DE DADOS (EXCETO NOME EMPRESARIAL) CONSOLIDAÇÃO DE CONTRATO/ESTATUTO		Status XXXXXXXXXXXXXXXXXXXX



CURITIBA - PR, 28 de junho de 2018

*Libertad Bogus*

LIBERTAD BOGUS  
SECRETARIA GERAL



*Alc D*

CARTÓRIO AZEVEDO BASTOS - OFÍCIO DE REGISTRO DE MICRO E PEQUENAS EMPRESAS E PARTICIPAÇÃO DE INTERESSES - JUNTA COMERCIAL DO PARANÁ

**Autenticação Digital**

De acordo com as normas nº 2ª e 3ª de 19 de Maio de 2011 e 52 de Setembro de 2011/2012, Art. 6º, Inciso III da Lei Estadual 8.721/2008 autêntica e preserva a imagem digitalizada, não manipulada, do documento apresentado e autêntica, neste ato, o rubrico e verificado. Data de

Cód. Autenticação: 18522806161128020237-2; Data: 27/06/2018 11:27:43

Selo Digital de Fiscalização Tipo Normal 000079401-CXCF  
Valor Total do Ato: R\$ 1,00

Confira os dados do ato em: <http://scdigital.jcb.paraná.br>

Dr. Roberto Marcos Casarini  
Tua



REPÚBLICA FEDERATIVA DO BRASIL  
 ESTADO DA PARAÍBA  
 CARTÓRIO AZEVEDO BASTOS  
 FUNDADO EM 1888  
 PRIMEIRO REGISTRO CIVIL DE NASCIMENTO E ÓBITOS E PRIVATIVO DE CASAMENTOS,  
 INTERDIÇÕES E TUTELAS DA COMARCA DE JOÃO PESSOA

Av. Epitácio Pessoa, 1145 Bairro dos Estados 58030-00, João Pessoa PB  
 Tel.: (83) 3244-5404 / Fax: (83) 3244-5484  
<http://www.azedobastos.not.br>  
 E-mail: [cartorio@azedobastos.not.br](mailto:cartorio@azedobastos.not.br)



**CERTIDÃO DE AUTENTICAÇÃO DIGITAL**

O Bel. Válber Azevêdo de Miranda Cavalcanti, Oficial do Primeiro Registro Civil de Nascimentos e Óbitos e Privativo de Casamentos, Interdições e Tutelas com atribuição de autenticar e reconhecer firmas da Comarca de João Pessoa Capital do Estado da Paraíba, em virtude etc...

Certifica com base na Lei 8935/94 - art. 7º - inc. V, que o(s) documento(s) em anexo é reprodução fiel do original que me foi apresentado e neste ato confirmo sua autenticidade através do Código de Controle e Autenticação abaixo.  
 O referido é verdade, dou fé.

Este documento foi emitido em 29/06/2016 às 14:10:24 (hora de Brasília).

**CHAVE DIGITAL**

00005b1d734fd94f057f2d69fe6bc05ba2683e3d4d8cf67111702d2b05b925174b9ef951eef839d82f34be34a8  
 864f9eb1e78328c46508b46a4ac4a1e378b919626a363fc1c4ca4fadde8c58bb6cbd2

A chave digital acima, garante que este documento foi gerado para INOVART COMÉRCIO DE EQUIPAMENTOS LTDA e emitido através do site do Cartório Azevedo Bastos, de acordo com a Legislação Federal em vigor Art 1º. e 10º. § 1º. da MP 2200/01.

Esta certidão tem a sua validade até: 29/06/2017 às 14:06:03 (Dia/Mês/Ano)

Código de Controle da Certidão: 554033

Código de Controle da Autenticação:

18522906161128020237-1 a 18522906161128020237-2

A autenticidade desta certidão poderá ser confirmada por qualquer pessoa e a qualquer momento através do site: <http://www.azedobastos.not.br>

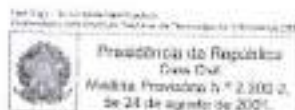

*Handwritten signatures and initials in blue ink.*

REPÚBLICA FEDERATIVA DO BRASIL  
 MINISTÉRIO DOS CIDADÃOS  
 DEPARTAMENTO NACIONAL DE PROGRESSO  
 CARTEIRA NACIONAL DE HABILITAÇÃO

NOME: MARCO ARTUR RODRIGUES DA SILVA

CPF: 906.208.520-20 DATA NASCIMENTO: 16/12/1977

PLANO: ALCIDIO LUIZ RODRIGUES DA SILVA  
 JACINTA RODRIGUES DA SILVA

REGISTRO: 02302820196 DATA: 08/06/2020 VALIDAÇÃO: 23/06/1997

EXERCE ATIV. REMUNERADA

ASSINATURA DO PORTADOR

LOCAL: TRÊS PASSOS, RS DATA INSCRIÇÃO: 09/06/2015

1095346432

TABELIONATO TOMASI - Serviços Notariais  
 Rua Santa Helena, 201 - Sala 201 - Centro - São João del-Rei - MG - CEP: 36200-000  
 Paulo Ricardo Tomasi - Tabelião - Fone/Fax: (35) 3335-1302

**AUTENTICAÇÃO**

AUTENTICO a presente cópia reprográfica extraída nestas notas, a qual confere com o original, do que dou fé

Três de Maio, 18 de Junho de 2016

Estado: RS 4,10 + Selo digital: RS 0,48 - 0095.01.9820002.21811

Paulo Ricardo Tomasi  
 Tab. e Of. de Registro Civil  
 Maria do Carmo Tomasi  
 Tabelã Substituta

1095346432

MUNICÍPIO DE SANTO ANTONIO DO SUDOESTE  
 RECEBIDO EM  
 24/07/16 13h:41m  
 DEPARTAMENTO DE LICITAÇÕES

*[Handwritten signature]*

*[Handwritten signature]*

*[Handwritten signature]*

*[Handwritten signature]*

*[Handwritten mark]*

*[Handwritten mark]*

**INSTRUMENTO PARTICULAR DE ALTERAÇÃO CONTRATUAL DA SOCIEDADE  
EMPRESÁRIA TRANSPORTADORA SOUZA E SILVA LTDA – ME Nº 03**

**MARCIO ARTUR RODRIGUES DA SILVA**, brasileiro, solteiro, maior, empresário, portador do CPF nº 906.208.520/20 e Cédula de Identidade Civil RG nº 9069813443, expedida pela SSP/PC do RS, nascido em 16/12/1977, residente e domiciliado na rua General Osório, 388, Centro, cidade de Humaitá, RS, CEP 98670-000, e **FABIO AFONSO RODRIGUES DA SILVA**, brasileiro, empresário, solteiro, maior, nascido em 20/12/1983, portador da Carteira de Identidade RG-1085134516 da SJSIGPDI do RS, CPF nº 015.051.120/52, residente e domiciliado na Rua General Osório, 378, centro, cidade de Humaitá, RS, CEP 98670-000, sócios componentes da sociedade empresaria que gira sob o nome empresarial de **MARCIO A. R. DA SILVA & CIA LTDA - ME**, com seu contrato social arquivado na MM. Junta Coml do RS sob NIRE nº 43206556905 em 14/01/2010, alterado em 29/09/2010 sob nº 3365682 e em 26/03/2013 sob nº 3771438, inscrita no CNPJ sob nº 04.947.970/0001-50, resolvem alterar e consolidar seu contrato social em conformidade com as seguintes cláusulas e condições:

**PRIMEIRA:** O objetivo da sociedade é alterado para o comércio atacadista e varejista de artigos do vestuário e acessórios, calçados, móveis escolares e outros móveis novos, artigos de papelaria, livros, brinquedos e artigos recreativos, artigos esportivos, artigos de uso pessoal e doméstico, eletrodomésticos e equipamentos de áudio e vídeo, produtos alimentícios, máquinas e implementos agrícolas e materiais para pesquisa em laboratório escolar, artigos do mobiliário, produtos de limpeza, produtos de higiene pessoal, equipamentos e suprimentos de informática, instrumentos musicais e acessórios, material para pesquisa em laboratório escolar, fabricação de móveis com predominância de metal e madeira, fabricação de móveis de outros materiais, serviços de reparação de artigos do mobiliário, ensino de música e ensino de arte e cultura.

**SEGUNDA:** Os sócios administradores declaram sob as penas da lei, de que não estão impedidos de exercer a administração da sociedade, por lei especial, ou em virtude de condenação criminal, ou por se encontrar sob os efeitos dela, a pena que vede, ainda que temporariamente, o acesso a cargos públicos, ou por crime falimentar, de prevaricação, peita ou suborno, concussão, peculato, ou contra a economia popular, contra o sistema financeiro nacional, contra normas de defesa da concorrência, contra as relações de consumo, fé pública, ou a propriedade.