

PROPOSTA DE FORNECIMENTO DE PRODUTOS / SERVIÇOS

CNPJ: 27.320.244/0001-99 Fornecedor: MC MEDICAL PRODUTOS MEDICO HOSPITALARES BR/LINE
 Endereço: AV RONDÔNIA, 3642 - ZONA VI - UNIVERSARI - CEP:87503-470
 Inscricao Estadual: 9274575664
 Contador: BRUNO DO ANTONIO FIORI
 Email: kolosco.urnu@mcmedcal.com.br
 Telefone: 4433621724 Fax: 4433621230
 Celular: 4433621230

Representante: GERALDO VEIRA DA SILVA
 CPF: 811.786.249-00 RG: 41483059
 Endereço representante: RUA PAULI 3170 CASA - HAÇA ANCHETA - UNIVERSARI - CEP:87504-320
 Telefone representante: 3038230229
 Email representante: gerardo.veiras@mcmedcal.com.br
 Agência: 845-9 Univasam/PR
 Contato: 60377-5
 Data de abertura: _____

Fornecedor enquadrado como microempresa ou empresa de pequeno porte (para obter os benefícios da lei complementar nº 123/2006).

Item 001 - Lote 001 - MATERIAL CONSOLIDADO

Nome Descrição do Produto / Serviço

Item	Descrição do Produto / Serviço	Qtd.	Unid	Preço Máximo	Marca	Modelo	Preço Unitário	Preço Total
001	Aspirante de madeira para limpeza, por item: 100	500,00	PCO	5,71	MICRO		4,31	2.055,00
002	ACIDO FOSFORICO 37% - 100ml	200,00	UN	11,20	BIODINAMICA	ATRAQUE GEL	10,42	2.084,00
003	ACETICO 100ML - Agente de limpeza	100,00	UN	60,21	MAQUIRA	BOND 2.1	22,00	5.600,00
004	Água destilada para autoclave	100,00	UN	10,59	ADAPER		10,57	1.058,50
005	Agulha por girar para anestesia (Trocador intravenoso, silossilante e descartável - 19 com 1cm)	00,00	CAIX	400,42				0,00
006	Agulha semia - longa 27G para anestesia ultrarápida (descartável)	20,00	CAIX	47,11	INJEX		47,05	941,00
007	ALCOOL 70% 1.000 ML	100,00	UN	6,43	CITICOFARMA		6,41	1.150,30
008	Agulha: amolada para 4719	50,00	UN	45,01			3,75	2,00
009	ALCOOL ROLETE 4710	400,00	PCO	2,00	SIFULSE		2,79	1.116,00
010	ANESTÉSICO AMIÓLÓLICO (LIDOCAINA 4% TUBO 10x 1,5 ML) CAIXA 50 UNIDADES	10,00	CAIX	163,45			3,00	3,00
011	ANESTÉSICO TÓPICO GEL - benzocaína 20mg/g 4712 2	100,00	UN	8,97			2,00	2,00
012	APLICADORES DESCARTÁVEIS 4713 100 unidades	200,00	UN	10,00			0,00	0,00
013	BANDELA MATRIZ AQUECIDA 4714	30,00	UN	1,70	MAQUINA		1,70	51,00
014	BANDELA MATRIZ AQUECIDA 4715	40,00	UN	1,49			1,00	10,00
015	BANDELA MATRIZ AQUECIDA 4716	100,00	PCO	6,77			0,20	0,20
016	BANDELA MATRIZ AQUECIDA 4717	50,00	UN	28,00			0,00	0,00
017	BANDELA MATRIZ AQUECIDA 4718	20,00	UN	28,00			51,15	1.024,50
018	BANDELA MATRIZ AQUECIDA 4719	50,00	UN	4,37	MICRODONT	CHAMPION	4,05	203,25
019	BANDELA MATRIZ AQUECIDA 4720	50,00	UN	2,75	MICRODONT	CHAMPION	0,09	0,09
020	BANDELA MATRIZ AQUECIDA 4721	70,00	UN	7,79	MICRODONT	CHAMPION	8,60	394,50
021	BANDELA MATRIZ AQUECIDA 4722	20,00	UN	7,15	MICRODONT	CHAMPION	6,09	133,80
022	BANDELA MATRIZ AQUECIDA 4723	30,00	UN	8,10	MICRODONT	CHAMPION	7,50	225,00
023	BANDELA MATRIZ AQUECIDA 4724	30,00	UN	6,70	MICRODONT	CHAMPION	7,53	225,90
024	BANDELA MATRIZ AQUECIDA 4725	30,00	UN	5,20	MICRODONT	CHAMPION	5,36	160,80
025	BANDELA MATRIZ AQUECIDA 4726	20,00	UN	4,49	MICRODONT	CHAMPION	4,04	80,80

(Handwritten signature and initials)

PROPOSTA DE FORNECIMENTO DE PRODUTOS / SERVIÇOS

CNPJ: 27.330.244/001-59 Fornecedor: MCMETICAL PRODUTOS MEDICO HOSPITALARES BRELIVE

Email: moficacao@mcmetical.com.br

Endereço: AV RONDONIA 3640 - ZONA VII - UNARATIMPR - CEP 87503-470

Telefone: 4133621724

Fax:

Celular: 4433621235

Inscrição Estadual: 3074519654

Contador: REGINALDO ANTONIO FIORI

Telefone contador: 43.33058700

Representante: GRYLA DO VIEIRA DA SILVA

CPF: 611.766.249-00

RG: 41483059

Endereço representante: RUA PAULI 3170 CASA - PRQA ANCHETA UNARATIMPR CEP 87504 230

Telefone representante: 993238239

Email representante: geraldovendas@mcmetical.com.br

Banco: 1 - 88

Agência: 545-9 - Uniaratimpr

Conta: 62377-5

Data de abertura:

Fornecedor enquadrado como microempresa ou empresa de pequena porte (para obter os benefícios da lei complementar nº 123/2006)

Nota: 001 - Lote 001 - MATERIAL CONSÓLIO

Nº Item	Descrição do Produto / Serviço	Qtd.	Unid	Preço Médio	Marca	Modelo	Preço Unitário	Preço Total
326	BROCA ESTRUTURA DIAM 1/8" X LONGA 100g	50,00	UN	6,49	MICRODONT	CHAURION	6,04	302,00
327	BROCA ESFERICA DIAM 1/8" X 100g	50,00	UN	5,95	MICRODONT	CHAURION	4,95	249,00
328	BROCA ESTRUTURA DIAM 1/8" X 100g	50,00	UN	5,84	MICRODONT	CHAURION	4,87	243,50
329	BROCA ESFERICA DIAM 1/8" X 100g	50,00	UN	8,20	MICRODONT	CHAURION	8,56	428,00
330	BROCA ESFERICA DIAM 1/8" X 100g	50,00	UN	5,29	MICRODONT	CHAURION	4,92	246,00
331	BROCA ESFERICA DIAM 1/8" X 100g	50,00	UN	5,49	MICRODONT	CHAURION	6,04	302,00
332	BROCA ESFERICA DIAM 1/8" X 100g	50,00	UN	5,55	MICRODONT	CHAURION	6,13	306,50
333	BROCA PARA CILINDRO DE URGENTE 2135 - F	50,00	UN	75,50	DH PRO	CHAURION	75,45	3.782,50
334	BROCA PARA ACABAMENTO 2135 - F	50,00	UN	7,10	MICRODONT	CHAURION	6,88	344,00
335	BROCA PARA ACABAMENTO 3112 - F	50,00	UN	4,37	MICRODONT	CHAURION	4,05	202,50
336	BROCA PARA ACABAMENTO 3112 - F	50,00	UN	7,19	MICRODONT	CHAURION	6,08	304,00
337	BROCA PARA BAIXA ROTACAO CABIDE Nº 02	50,00	UN	6,35	KAYO		6,88	344,00
338	BROCA PARA BAIXA ROTACAO CABIDE Nº 02	50,00	UN	17,00			17,00	850,00
339	BROCA PARA BAIXA ROTACAO CABIDE Nº 04	50,00	UN	8,10	KAYO		8,48	424,00
340	BROCA PARA BAIXA ROTACAO CABIDE Nº 05 HL	50,00	UN	17,00			17,00	850,00
341	BROCA PARA BAIXA ROTACAO CABIDE Nº 06	50,00	UN	9,10	KAYO		8,48	424,00
342	BROCA PARA BAIXA ROTACAO CABIDE Nº 08	50,00	UN	6,10	KAYO		6,48	324,00
343	BROCA PARA BAIXA ROTACAO CABIDE Nº 08 HL	50,00	UN	13,00			13,00	650,00
344	BROCA PARA BAIXA ROTACAO CABIDE Nº 10	50,00	UN	10,50			10,50	525,00
345	BROCA PARA BAIXA ROTACAO CABIDE Nº 14	50,00	UN	6,10	KAYO		6,48	324,00
346	BROCA PARA BAIXA ROTACAO CABIDE Nº 14 HL	50,00	UN	10,50			10,50	525,00
347	BROCA PARA SELANTE Nº 7101 F	50,00	UN	19,50	KAYO		19,50	975,00
348	BROCA PARA SELANTE Nº 7101 F	50,00	UN	16,00			16,00	800,00
349	CARISTICO 30%	50,00	UN	26,35	BIOHUMAN CA	CHAURION	31,12	1.556,00
350	CARISTICO 30%	50,00	UN	10,25	DMS		11,42	571,00
351	CARISTICO 30%	50,00	UN	14,53	DMS		16,02	801,00
352	CERA UNIDADE EMULSÃO COM 5 UNIDADES	100,00	CAIX	20,61	LECHMAN		19,17	1.917,00
353	CLOROFORMA 70% UNIDADE EMULSÃO COM 10 UNIDADES	30,00	UN	35,90	TECHMAN		33,25	997,50
354	CLOROFORMA 70% UNIDADE EMULSÃO COM 10 UNIDADES	30,00	UN	4,37			4,00	120,00
355	CLOROFORMA 70% UNIDADE EMULSÃO COM 10 UNIDADES	30,00	UN	18,61	TECHMAN		18,39	551,70
356	CLOROFORMA 70% UNIDADE EMULSÃO COM 10 UNIDADES	30,00	UN	28,25			28,25	847,50
357	CLOROFORMA 70% UNIDADE EMULSÃO COM 10 UNIDADES	30,00	UN	28,25			28,25	847,50
358	CLOROFORMA 70% UNIDADE EMULSÃO COM 10 UNIDADES	30,00	UN	28,25			28,25	847,50
359	CLOROFORMA 70% UNIDADE EMULSÃO COM 10 UNIDADES	30,00	UN	28,25			28,25	847,50
360	CLOROFORMA 70% UNIDADE EMULSÃO COM 10 UNIDADES	30,00	UN	28,25			28,25	847,50
361	CLOROFORMA 70% UNIDADE EMULSÃO COM 10 UNIDADES	30,00	UN	28,25			28,25	847,50
362	CLOROFORMA 70% UNIDADE EMULSÃO COM 10 UNIDADES	30,00	UN	28,25			28,25	847,50
363	CLOROFORMA 70% UNIDADE EMULSÃO COM 10 UNIDADES	30,00	UN	28,25			28,25	847,50
364	CLOROFORMA 70% UNIDADE EMULSÃO COM 10 UNIDADES	30,00	UN	28,25			28,25	847,50
365	CLOROFORMA 70% UNIDADE EMULSÃO COM 10 UNIDADES	30,00	UN	28,25			28,25	847,50

(Handwritten marks and signatures)

132,318
33.961,00

Município de Santo Antonio do Sudoeste
Pregão Presencial 10/2018

PROPOSTA DE FORNECIMENTO DE PRODUTOS / SERVIÇOS

CNPJ: 27.390.244/0011-59 Fornecedor: KC MEDICAL PRODUTOS MEDICO HOSPITALARES BRBRLHAE
 Endereço: AV RONDONIA 3840 - ZONA VI - UNHA SANA/PR - CEP 87503-470
 Município Estadual: 9074519894
 Representante: GETALDO VIDRA DA SILVA CPF: 611.726.249-00 RG: 41483059
 Endereço representante: RUA RAATI 3170 CASA - FRAÇA ANCHETA - UNHA SANA/PR - CEP 87504-300
 Email representante: getaldo.vandaz@medical.com.br Telefone: 4433891724 Fax: Telefone celular: 4433621236
 Banco: I - BS Agência: 645-9 - Unha Sana/PR Contato: 60377-5 Data de abertura: Telefone contador: 43-33096700

Fornecedor enquadrado como microempres ou empresa de pequeno porte (para obter os benefícios da Lei complementar nº 123/2006).
 Lote: 001 Lote 001 ALVEOLEX 2000000

Nº Item Descrição do Produto / Serviço Qtde. Unid Preço Máximo Marca Modelo Preço Unitário Preço Total

Nº Item	Descrição do Produto / Serviço	Qtde.	Unid	Preço Máximo	Marca	Modelo	Preço Unitário	Preço Total
057	COMBICAPA DE GAZE III ORÇULA cor:fechada com 13 lín. em formato de 7,2 x 7,5 cm com 5 dobras, cor branca, lavável devidamente e atada para dentro que evitam contato dos fios com a pele quando utilizadas previdencia a sua parte em algodão, embalada em pacote plástico com 500 un	12000	FAO	18,31				0,00
058	CRONA TOY TRANSPARENTE PARA DENTES ANTERIORES EMALACEM CO	600	CAIX	145,83				0,00
059	CREME DENTAL COM FLUOR - 90G	30000	UN	4,22	ICE FRESH		5,82	784,00
060	CHUVAZ ANÁLISE DAS DE MADREIRA COLOR DA COM 100 UN	20000	CAIX	21,54	RODONTROL		20,02	400,40
061	Curador Alveolar - 10g	14000	UN	25,43	BODINAMCA		26,43	248,45
062	Delegante Promático II	5000	UN	29,00		ALVEOLEX	26,43	0,00

Delegante Promático para limpeza de áreas medicadas, para uso em procedimentos de higiene bucal.
 8 (base) em base, delegante não contém álcool, gel neutro, biológico, não irrita e não
 mata, para ser utilizado em procedimentos de higiene bucal, para prevenção de infecções
 locais ou generalizadas, de ação rápida, para limpeza de equinas, sem ocorrer agressão na
 forma concentrada ou diluída. Deve possuir também as propriedades dos enzimas durante o prazo
 de validade do produto estabilizada de máxima eficiência por 120 dias em ambiente de
 refrigerabilidade, com validade em geladeira e freezer. Deve apresentar laudo de estudo de
 viabilidade clínica, laudo de estabilidade bacteriológica, toxicidade e ausência de laudo de
 divergência científica, acompanhamento em tempo real que garante a qualidade do produto. Na
 embalagem deve constar o nome da dentifricante, nº de lote, data de fabricação, validade,
 procedência e registro na ANVISA. Deve atender a legislação vigente e garantir a sua produção
 Unidade em 1 pacote de 1 litro

063	Enxaguante antisséptico bucal embalagem com 2 litros	20.00	UN	48,60				0,00
064	ESCOVA DE DENTES PARA SENSIBILIZADA	100000	UN	1,58	MACRODONT		1,56	788,00
065	ESCOVA DENTAL ADULTO	500000	UN	1,08	MEDHU		1,28	728,00
066	MACIA 36 CERAÇÃO DE NYLON COM PENHAS AERIFORMAS F FORTISSIMO CARGO DE RTINA MEMBRANOSA E ELASTOMERO							
067	ESCOVA DENTAL INFANTIL (13CM)	100000	UN	3,05	MEDHU		3,42	17100,00
068	COMBICAPA DE GAZE III ORÇULA	10000	CAIX	18,31				2.204,60
069	ESCOVA DENTAL INFANTIL (13CM)	10000	CAIX	18,31				185,00
070	ESCOVA DENTAL INFANTIL (13CM)	10000	CAIX	18,31				185,00
071	ESCOVA DENTAL INFANTIL (13CM)	10000	CAIX	18,31				185,00
072	ESCOVA DENTAL INFANTIL (13CM)	10000	CAIX	18,31				185,00
073	ESCOVA DENTAL INFANTIL (13CM)	10000	CAIX	18,31				185,00
074	ESCOVA DENTAL INFANTIL (13CM)	10000	CAIX	18,31				185,00
075	ESCOVA DENTAL INFANTIL (13CM)	10000	CAIX	18,31				185,00

PROPOSTA DE FORNECIMENTO DE PRODUTOS / SERVIÇOS

CNPJ: 27.380.244/0001-99 Fornecedor: MC MEDICAL PRODUTOS MEDICO HOSPITALARES PRR LME
 Endereço: AV RONDÔNIA, 3840 - ZONA VII - Uruarama/PR - CEP 87563-470
 Inscrição Estadual: 907457-9694
 Contador: REGINALDO ANTONIO FORI
 E-mail: letarcio.umar@mcmedical.com.br
 Telefone: 4433621724 Fax: 4433621236
 Celular: 4433621236
 Representante: GERALDO VIEIRA DA SILVA
 CPF: 611.786.249-00 RGF: 41482553
 Telefone representante: 9902382290
 E-mail representante: geraldo.vieiras@mcmedical.com.br
 Agência: 616-9 - Uruarama/PR
 Contato: 80377-6
 Data de abertura:

Fornecedor enquadrado como microempresa ou empresa de pequeno porte (para obter os benefícios daí ori complementares nº 12312006).

Objeto: (001) - LANCAR MATERIA CONSUMO

Nº Item Descrição do Produto / Serviço

Qtd	Unid.	Preço Máximo	Módulo	Preço Unitário	Preço Total
023	FIO DE SUTURA	20,00	CAIX	35,57	0,05
	AGULHADO DE SEDA 4 - 0 preto, agulha curva nº 20 número - 4 e com 24 unidades				
071	FIO DE SUTURA - AGULHADO DE NYLON 4 - L	40,00	CAIX	29,97	0,05
	monofilar- zero peso, agulha triangular 20 mm nº 8 - 2 com 24 unidades				
072	FIO DE SUTURA - AGULHADO DE NYLON 4 - 0 monofilamento preto, agulha triangular 20 mm nº 8 - 2 com 24 unidades	20,00	CAIX	39,97	0,05
073	FIO DE SUTURA - AGULHADO DE NYLON 4 - 0 monofilamento preto, agulha triangular 20 mm nº 8 - 2 com 24 unidades	20,00	CAIX	37,95	0,05
074	FIO DENTAL - ROLAMENTO 500 METROS	2.000,00	UN	1,50	MEC.FIO
075	FLUOR GELAC DUPLADO F - Com 200ml	20,00	UN	10,00	MEC.FIO
077	FILHOE GELAC - 200ml	20,00	UN	6,06	EDUO.TOSUL
078	FORMACAPSOUL FRASCO 10 ML	20,00	UN	4,59	21L
079	Gesso pedra embalagem com 1kg	50,00	UN	6,74	MAO.JIRA
080	HIDRÓXIDO DE CÁLCIO P 4 capacitor super - 10g	15,00	UN	4,56	QUIM.DRO.
081	INDOFORMINO - cor branca para caixa coloradora de cano: contêiner - 1 litro 12 ml	10,00	UN	11,00	QUIM.DRO.
082	IONÓFORO DE VITRUC	100,00	K	124,00	
	(Ca 2+) (interpenetrando) em superfícies porosa, há contêiner 1 litro com 100 ml de 2,5 ml de líquido. 1 litro em 2 ml em primer e 1 frasco de 2 ml de agente de cura				
083	IONÓFORO DE VITRUC	100,00	K	76,84	
	1 litro e líquido Cor AZ interpenetrando em pó de 1 litro 1 litro e líquido de 1 litro 80				
084	Lâmina de papel nº 12	5,00	CAIX	32,72	0,00
	descartável em aço inoxidável, semile com rebordos e sem 9 de qualidade, sem o selado, sem o selado				
085	Lâmina de papel nº 15 - 2 - 25 com 100 un	5,00	CAIX	36,54	0,00
086	Lâmina de papel nº 15 - 2 - 25 com 100 un	15,00	UN	24,17	0,00
087	lâmina de papel nº 15 - 2 - 25 com 100 un	15,00	UN	11,75	0,00
088	LÂMINA DE CANCELADO Nº 100 K 200 P 2 E 2ª SERIE	15,00	K	75,41	0,00
089	LÂMINA DE CANCELADO Nº 100 K 200 P 2 E 2ª SERIE	10,00	UN	24,00	0,00

(Handwritten signature)

(Large handwritten signature)

PROPOSTA DE FORNECIMENTO DE PRODUTOS / SERVIÇOS

CNPJ: 27.332.244/0001-90 Fornecedor: MC MEDICAL PRODUTOS MEDICO HOSPITALARES FERRI LME
 Endereço: AV RONDÔNIA 3640 - ZONA VI - UNAIARA/PR - CEP 87503-470
 Inscrição Estadual: 9074518684
 Contrador: REGINALDO ANTONIO FORN
 CPF: 811.788.249-10 RG: 41483050
 Endereço representante: RUA IRATI 3170 CA.SA - PRAÇA ANCHIETA - UNAIARA/PR - CEP 87504-320
 Telefone: 4433621124 Fax:
 Email representante: gerado.vendas@mcmedical.com.br
 Telefone representante: (41)3230235
 Banco: 1 - BB Agência: 846-8 - UNAIARA/PR
 Conta: 60377-5
 Data de abertura:

Fornecedor enquadrado como microempresa ou empresa de pequeno porte (para obter os benefícios da lei complementar n° 123/2006).

Item Descrição do Produto / Serviço Data Unid. Preço Unitário Marca Modelo Preço Unitário Preço Total

060	LIQUORO REVELADOR DE BAIXA DENSIDADE CO 15L	10.00	UN	35,36	CARESTREVA		79,37	793,70
061	LUVA DE SODIUM S PARA PROCEDIMENTO TAMP. COM 100 UNIDADES	800.00	CAIX	21,44	MEDIX		31,92	25.568,00
062	LUVA DESCARTAVEL PARA PROCEDIMENTO TAMPO. COM UNIDADES	500.00	CAIX	26,36	MEDIX		26,36	13.170,00
063	MASCARA CILINDRICA ULTRAFIN LATEX C. BRANCO	200.00	CAIX	10,95	MEDIX		10,10	2.020,00
	- eficácia de filtração bacteriana (efb) maior que 99%							
	- todo camada com filtro							
	- fácil higienização com álcool 70% de concentração							
	- alta resistência mecânica com 14 cm de comprimento							
	- caixa com 10 unidades							
064	UFIX AQUILAR BRANCA COM GAVETAS E RODÍZIOS. Dimensiona	1.00	UN	428,79			4,90	488,00
065	OBJETIVO PARA SUDO 10x16 cm x 100m	30.00	UN	22,05	VIL FINE		22,05	660,50
066	OLEO LUBRIFICANTE PARA ALTA PRESSÃO 200ml	30.00	UN	39,90			0,00	0,00
067	ÓXIDO DE ZINCO Pois com 50 gr	30.00	KGTE	0,57	BIOQUÍMICA		2,97	297,50
068	PAPEL CARBONO PARA ANÁLISE DE URINA	120.00	BLOC	5,27	AMSP-103	COM 1400	4,90	588,00
069	Papel grau branco em rolo 16 cm x 100m	576.00	UN	55,93	HOSPITEX		55,91	27.555,00
070	Papel grau branco em rolo 12 cm x 100m	528.00	UN	65,51	HOSPITEX		79,82	39.780,00
071	Papel grau branco em rolo 17 cm x 100m	924.00	UN	88,21	HOSPITEX		28,19	44.095,00
072	Papel grau branco em rolo 20 cm x 100m	540.00	UN	101,37	HOSPITEX		54,27	47.196,00
073	PARAFILMO CILINDRICO, CAPACIDADE 20ML	30.00	UN	7,71	AMQUIRA		7,19	259,50
074	CAIXA PROFILACTICA COM 80 gr	30.00	UN	5,13			0,00	0,00
075	Pastilha evd-coxido de Poca Saccharosa Imem com 120 pastilhas	80.00	UN	19,82	AMQUIRA	VISUPLAC	13,66	1.291,20
076	MECA PUMES 100G	15.00	CAIX	5,94	AMQUIRA		8,97	134,55
077	Pedículo para uso dental - adulto caixa com 150 unidades	20.00	CAIX	144,71	AMPA	KULLEH	143,08	2.861,60
078	Pedículo para uso infantil - infantil caixa com 150 unidades	20.00	CAIX	297,24			0,00	0,00
079	FONTO DE POLIMENTO E ACABAMENTO PA S LINDA DIAAMINATA PARA RESINA COMPOSTA BRANCA:	150.00	UN	134,70	MICRONOM		136,97	20.545,50
080	POSICIONADOR DE FUA RADIOGRAFICO	10.00	DAIX	29,32			0,00	0,00

PROPOSTA DE FORNECIMENTO DE PRODUTOS / SERVIÇOS

CNPJ: 27.330.244/0001-08 Fornecedor: MC MEDICAL PRODUTOS MEDICO HOSPITALARES BRELHAE Email: calsaco.unip@mcmedicall.com.br
 Endereço: AV RONDONIA 3040 - ZONA VI - Umuarama/PR - CEP 87503-470 Telefone: 4433521724 FAX: Celular: 4433621238
 Inscricao Estadual: 3074619884 Contador: REGINALDO ANTONIO FIORI Telefone contador: 43-330358700
 Representante: GERALDO VIEIRA DA SILVA CPF: 611.786.249-10 RG: 47463069 Telefone representante: 9912382299
 Endereço representante: RUA RAONI 3170 CASA - FRAÇÃO ANCELETA - Umuarama/PR - CEP 87504-330
 Email representante: gerardo.vieiras@mcmedicall.com.br Agência: 645-5 - Umuarama/PR Contat: 903377-5
 Banco: 1 - BB Data de abertura:

Fornecedor enquadrado como microempresa ou empresa de pequeno porte (para obter os benefícios da lei complementar nº 723/2005).

Lote: 001 Lote 001 MATERIAL CONSUMO

Nº Item	Descrição do Produto / Serviço	Codf.	Unid.	Preço Máximo Marca	Modelo	Preço Unitário	Preço Total
---------	--------------------------------	-------	-------	--------------------	--------	----------------	-------------

111	Regua para dimensão vertical (plástico)	14.00	UN	41.43	JON	36.53	377.92
112	REKIVEDUR DE MANICUA FRASCO 30 ML	20.00	UN	43.93		0.00	0.00
113	RESINA COMPOSTA FOTO CUR A - 4cm 4g	60.00	UN	66.21	TR-4	60.66	3.539.00
114	RESINA COMPOSTA FOTO CUR A2 - 4cm 4g	60.00	UN	55.21	TR-4	50.65	2.620.00
115	RESINA COMPOSTA FOTO CUR A3 - 4cm 4g	60.00	UN	55.21	TR-4	60.46	3.609.00
116	RCS NA COMPOSTA FOTO CUR A3 5 cm 4g	40.00	UN	55.21	KULZER	60.63	1.243.00
117	RESINA COMPOSTA FOTO CUR BI - 4cm 4g	40.00	UN	55.21	TR-4	60.63	2.426.00
118	RESINA COMPOSTA FOTO Pega ULMINA - 3g4	50.00	UN	52.24	MASTER FIL	49.14	2.457.00
119	RESINA COMPOSTA FOTO PARA CEMENTA - 0g4	50.00	UN	52.24	MASTER FIL	49.14	2.457.00
120	RESINA FLOW A1 Ariado 2g	60.00	UN	32.50	APPLIC FLOW	30.23	1.813.00
121	RESINA FLOW A2 Unidade de 2g	60.00	UN	32.50	APPLIC FLOW	30.23	1.813.00
122	RESINA FLOW A4 Unidade 2g	60.00	UN	32.50	APPLIC FLOW	30.23	1.813.00
123	SELANTE FOTOPOLIMERIZAVEL UNIZADO - 2G	50.00	UN	55.21	FCM	55.12	2.762.00
124	SOLUÇÃO ETÓCICOACIDICA DE FLUORACAO TETRAHA - em. 10ml	30.00	UN	1.55		0.00	0.00
125	SUGADOR DEECARTAVEL Com 40 unidades	500.00	PAC	4.63		0.00	0.00
126	lata de Enxofho para profaxia	100.00	UN	1.43		0.00	0.00
127	LINEOL LINEOL 30% ESTER Cada 50 unidades de 4 mm x 170mm cada	40.00	UN	23.05		0.00	0.00
128	TRAC DE POL ESTER Com 50 unidades	50.00	PAC	1.12		0.00	0.00
129	TOUCA SANFONADA OFSC ORTODONTIA Com 100 unidades	300.00	PAC	6.04		0.00	0.00
130	TR OREFRO FOLIA (na formata de demora para curar) frasco 10ml	30.00	UN	7.24	VAQUIN 4	7.19	215.50
131	VERHAZ FLUORETADO com 5% de fluoreto de sódio frasco com 10 ml (com base adesiva de resinas odontológicas)	30.00	UN	35.09	STAMP-IT	28.07	1.442.10



PROPOSTA DE FORNECIMENTO DE PRODUTOS / SERVIÇOS

CNPJ: 27.330.244/0001-99 Fornecedor: MC MEDICAL PRODUTOS MEDICO HOSPITALARES BR/ LIME
Endereço: AV. ROMAUNA, 3640 - ZONA VI - UNIAESMITH - CEP 87503-470
Inscrição Estadual: 9074519694 Contador: REGINALDO ANTONIO HOJI

Email: letacao.una@mcmedical.com.br
Telefone: 4433621724 Fax:

Celular: 4433621236

Representante: GERALDO VIEIRA DA SILVA

CPF: 611.786.240-00

RG: 41483058

Endereço representante: RUA RATT 3170 CASA - FAZÇA ANACHEIA - UNIAESMITH - CEP 87504-330

Telefone representante: 999234239

Email representante: gerado_vendes@mcmedical.com.br

Banco: 1 - BR Agência: 045-9 - UniararaFR

Conta: 60377-5

Data de abertura:

Fornecedor enquadrado como microempresa ou empresa de pequeno porte (para obter os benefícios da lei complementar nº 123/2006).

Item 001 - Lote 001 - MATERIAL CONSULMO

Nº Item Descrição do Produto / Serviço

Data: Unid. Preço Máximo Marca

Modelo

Preço Unitário

Preço Total

Item 002 - Lote 002 - INSTRUMENTAL

PREÇO TOTAL DO LOTE: 248.246,69

Nº Item	Descrição do Produto / Serviço	Data	Unid.	Preço Máximo	Marca	Modelo	Preço Unitário	Preço Total
001	APARELHO DE MENSURA	30.00	LN	24.29	GOLIGRAM		27,24	1.082,36
002	ALAVANCA APICAL RETA - ADULTO	10.00	LN	34,24				0,35
003	ALAVANCA PONS D. RETA E ESQUERDA	2.00	LN	152,32				0,02
004	ALAVANCA A SELON 40X LTO - (paga de 1 por contendo 1 caixa 1 esquerda e 1 direita)	2.00	LN	64,10				0,02
005	ALAVANCA 5510 M INFANTIL - (paga 3 por contendo 1 direita 1 esquerda e 1 rosa)	6.00	LN	31,90				0,02
006	ALVEOLITOMO LUBR. CURVO	6.00	LN	125,61				0,02
007	APARELHO DE BASTO X OCIDENTAL ÓSCIO - CM TCM MOVEL DIGITAL PRODUÇÃO	1.00	LN	7.633,72				0,001
008	MOBILIO TAVY MANUAL PARALELO DE CILINDRO COMPUTACIONAL E SISTEMA DE COMANDO DIGITAL - COLUNA MOVEL BASE DE FERRO FUNDIDO	10.00	LN	2.102,50	MOTICOUNT	BLUES TMS	2.045,54	20.455,40
009	1. Adicional com ponteira boca pass							
009	APARELHO DE DICA - DUPLIO RETO	10.00	LN	5,92				0,00
010	APARELHO PARA PRESENTE - ADULTO de chumbo (odontológico)	1.00	LN	417,40				2,00
011	BANDEJA TÉCNICA DE INOX - TAMANHO 22 X9 CM	20.00	LN	22,50	FAVA		14,00	351,40
012	BROQUEIRO DE ALUMÍNIO 25 FUROS	15.00	LN	12,23				0,30
013	BROQUEIRO DE ALUMÍNIO 20 FUROS	7.00	LN	24,19				0,35
014	BROQUEIRO DE ALUMÍNIO 10 FUROS	7.00	LN	44,50				0,02
015	CABO PARA BISTURI Nº 3	10.00	LN	12,53	GOLIGRAM		12,53	125,02
016	CABO PARA ESPELHO CLÍNICO	10.00	LN	1,13	BRASVAL		4,77	47,02
017	CALCANHAR Nº 3	15.00	LN	14,10	OTALGEM		17,72	265,80
018	CANETA DE ALTA ROTAÇÃO ODONTOLÓGICA - TONAL E PUSH BUTTON E SPRAY TRILAS	10.00	LN	739,86				0,00
019	CONDICIONADOR PARA PAISO X INCLINAVEL	60.00	LN	4,57				0,00
020	CONDICIONADOR DURA TOLUIDO	3.00	LN	3.410,65				0,00
021	ISENTO DE ALC. REFRIGERADOR COM PINTURA IN TERNÁ E EXTERNA COM							

PROPOSTA DE FORNECIMENTO DE PRODUTOS / SERVIÇOS

CNPJ: 27.330.244/0001-09 Fornecedor: MC MEDICAL PRODUTOS MEDICO HOSPITALARES BRELHKE
 Endereço: AV RONDÔNIA 3840 ZONA VII - UNIVALEM/RP - CEP 87503-470
 Inscrição Estadual: 9074519684 Contador: REGINALDO ANTONIO FORA
 Representante: GERALDO VIEIRA DA SILVA CPF: 611.785.249-10 RG: 41483050
 Endereço representante: RUA BATT 3170 CASA - PRAÇA ANCHIETA - UNIVALEM/RP - CEP 87504-300 Telefone: 4433821724 Fax: 4433821236
 E-mail representante: geraldo.vieira@mcmed.com.br Agência: 545-9 - Univalerem/RP Cont: 80377-5 Telefone representante: 992282329
 Banco: 1 - BB Data de abertura:

Fornecedor enquadrado como microempresas ou empresa de pequeno porte [para obter os benefícios da lei complementar nº 123/2006]

Item: 002 - Lote 002 - INSTRUMENTAL

Nº Item, Descrição do Produto / Serviço, Data, Unid., Preço Máximo, Marca, Modelo, Preço Unitário, Preço Total

Nº Item	Descrição do Produto / Serviço	Data	Unid.	Preço Máximo	Marca	Modelo	Preço Unitário	Preço Total
RECALCULADOR DE PRESSÃO QUADRO PARA TATENS PRESSÃO 15 HP E RECARGA 1200ML 24 LITROS								
021	CUBA DE AOX REDONDA 4 UN DE DIAMETRO	15/00	UN	19,95			25,71	1,112
022	CURETA DE LUCAS 8M	10/00	UN	26,72	OTIS GRAN		267,10	267,10
023	CURETA GOLDMAN FOX 1	10/00	UN	58,93			628,30	628,30
024	CURETA GRACEY Nº 12	10/00	UN	100,65	COLUSA UN		941,83	941,83
025	CURETA GRACEY Nº 11-12	10/00	UN	101,27	COLUSA UN		941,80	941,80
026	CURETA GRACEY Nº 13-14	10/00	UN	101,27	COLUSA UN		941,80	941,80
027	CURETA GRACEY Nº 14	10/00	UN	101,27	COLUSA UN		941,80	941,80
028	CURETA GRACEY Nº 15-15	10/00	UN	101,27	COLUSA UN		941,80	941,80
029	CURETA MC CALL Nº 12-14	10/00	UN	42,27	AUC		489,70	489,70
030	CURETA MC CALL Nº 13-12	10/00	UN	52,27	ABC		489,15	489,15
031	ESCARIADOR DUPLO 11/02	10/00	UN	30,59			1,00	1,00
032	ESCARIADOR Nº 1	10/00	UN	11,24			0,00	0,00
033	ESCUVA DE AOX PARA LIMPEZA DE ESCOCCAS	20/00	UN	3,83			0,00	0,00
034	ESPATULA PARA RESINA Nº 1	75/00	UN	24,83			0,00	0,00
035	ESPATULA Nº 1	15/00	UN	11,94			0,00	0,00
036	ESPATULA Nº 24	5/00	UN	3,33			0,00	0,00
037	ESPATULA PLASTICA PARA MANEJO DA CIMENTAÇÃO DE CONCRETO DE UNIDRO	10/00	UN	13,00			0,00	0,00
038	ESPATULA SIMPLES 38	10/00	UN	3,44			0,00	0,00
039	ESPATULA TOMPSON Nº 12	10/00	UN	11,94			2,90	2,90
040	ESPELHO Nº 02 PARA EXAME CLINICO	10/00	UN	23,72			6,00	6,00
041	ESTOJO EM INOX PARA INSTRUMENTOS 12 X 8 X 3 CM	10/00	UN	80,40			0,00	0,00
042	ESTOJO EM INOX PARA INSTRUMENTOS 12 X 9 X 3 CM	10/00	UN	84,42			0,00	0,00
043	ESTOJO EM INOX PARA INSTRUMENTOS 12 X 9 X 3 CM	10/00	UN	85,80			0,00	0,00
044	FORÇEPS ADULT Nº 1	10/00	UN	100,75	COLGRAN		1.267,20	1.267,20
045	FORÇEPS ADULT Nº 150	10/00	UN	111,37	COLGRAN		1.029,10	1.029,10
046	FORÇEPS ADULT Nº 151	10/00	UN	111,37	COLGRAN		1.029,70	1.029,70
047	FORÇEPS ADULT Nº 16	10/00	UN	111,37	COLGRAN		1.031,70	1.031,70
048	FORÇEPS ADULT Nº 17	10/00	UN	111,37	COLGRAN		1.111,40	1.111,40
049	FORÇEPS ADULT Nº 18	10/00	UN	111,37	COLGRAN		1.035,70	1.035,70

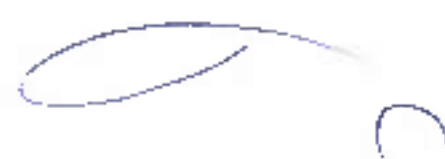

PROPOSTA DE FORNECIMENTO DE PRODUTOS / SERVIÇOS

CNPJ: 27.330.244/001-99 Fornecedor: MC MEDICAL PRODUTOS MÉDICO HOSPITALARES BR/ LHE

Email: klicas3jmu@mcmedcall.com.br

Endereço: AV KONIKONA 3640 - ZONA VI - UNAIAMAI/PR - CEP: 83033-470

Telefone: 4433621724 FAX:

Calculadora: 4433621236

Inscrição Estadual: 9074519694

Contador: REGINALDO ANTONIO FORI

Telefone contador: 43-35089700

Representante: GERALDO VERA DA SILVA

CPF: 811.798.240-00

RG: 41483039

Endereço representante: RUA PATI 3170 CASA - PRAÇA ANCHIETA - UNAIAMAI/PR - CEP: 83750-330

Telefone representante: 999238239

E-mail representante: gverda@mcmedcall.com.br

Agência: 845-9 - Unaiama/PR

Conta: 8037-5

Data de abertura:

Fornecedor enquadrado como microempresa ou empresa de pequeno porte (para obter os benefícios da lei complementar nº 123/2006).

Item 002 - LOTAÇÃO INSTRUMENTAL

Nº Item	Descrição do Produto / Serviço	Qtd.	Unid.	Preço Máximo	Marca	Modelo	Preço Unitário	Preço Total
052	FÓRCES ADULTO Nº 23	10,00	UN	111,37			1113,70	1113,70
051	FÓRCES ADULTO Nº 03	10,00	UN	111,37	SOLURAN		1113,70	1113,70
050	FÓRCES ADULTO Nº 69	10,00	UN	111,37	SOLURAN		1113,70	1113,70
049	FÓRCES ADULTO Nº 18 L	10,00	UN	111,37	SOLURAN		1113,70	1113,70
048	FÓRCES INFANTIL Nº 1	10,00	UN	84,82			848,20	848,20
047	FÓRCES INFANTIL Nº 191	10,00	UN	84,82			848,20	848,20
046	FÓRCES INFANTIL Nº 18	10,00	UN	84,82			848,20	848,20
045	FÓRCES INFANTIL Nº 18 L	10,00	UN	84,82			848,20	848,20
044	FÓRCES INFANTIL Nº 18 R	10,00	UN	84,82			848,20	848,20
043	FÓRCES INFANTIL Nº 8	10,00	UN	84,82			848,20	848,20
042	FÓRCES INFANTIL Nº 63	1,00	UN	84,82	SOLURAN		84,82	84,82
041	FÓRCES INFANTIL Nº 69	4,00	UN	84,82			339,28	339,28
040	JATO DE CARBONATO E ULTRASSOM	1,00	UN	308,28			308,28	308,28
039	requer de ser o modelo com bomba pensulina avul							
038	Jogo de pedras para desdentado 2:5	10,00	UN	84,92			849,20	849,20
037	KIT VACÍO (MÓDULO) E MÓDULO (P/300x)	10,00	UN	295,75			2957,50	2957,50
036	LÍVIA PARA OSSO	10,00	UN	48,88			488,80	488,80
035	MICROMOTOR E CONTRA ANGIULO (sem motor)	10,00	UN	120,44			1204,40	1204,40
034	ÓCULOS DE PROTEÇÃO INDIVIDUAL ANT EMBACARTE E ANT RISCO DAS LENTES, COM LENTES INCOLORES	20,00	UN	5,50	DASIN		110,00	110,00
033	PIÇA ADSON C/CM DENTE	10,00	UN	15,80			158,00	158,00
032	PIÇA ADSON SEM DENTE	10,00	UN	15,50			155,00	155,00
031	PIÇA CÔNICA (100X) TOLUOLICA - para 990 curso	10,00	UN	18,86			188,60	188,60
030	PIÇA HEMOSTÁTICA CURVA	10,00	UN	45,14			451,40	451,40
029	PIÇA HEMOSTÁTICA RETA	10,00	UN	45,14			451,40	451,40
028	PIÇA WULLER	5,00	UN	31,70			158,50	158,50
027	PIÇA de alta - limbo c/157 Ser 1	20,00	UN	11,89			237,80	237,80
026	FOURAS ACESSÓRIAS DE USO EXCLUSIVO PARA ULTRASSOM	6,00	UN	107,76			646,56	646,56
025	MATA AGULHA MATCHIC	10,00	UN	88,88			888,80	888,80
024	FOUR AGULHA MAY O HEBAR 16 CM COM VIDEA	10,00	UN	287,82			2878,20	2878,20
023	FOUR AGULHA MAY O HEBAR 16 X 10 CM	10,00	UN	35,31			353,10	353,10

CPF: 00000000-00

20/09/2019 11:39:42

PROPOSTA DE FORNECIMENTO DE PRODUTOS / SERVIÇOS

CNPJ: 27.330.244/0001-99 Fornecedor: MC MEDICAL PRODUTOS MÉDICO HOSPITALARES EIRELME
 Endereço: AV RONDÔNIA 3640 - ZONA VII - UNUARAIMA/PR - CEP: 87503-470
 Inscrição Estadual: 3074519684
 Representante: CEBALDO VIEIRA DA SILVA
 Endereço representante: RUA IPATI 3170 CASA - FRAÇÃO ANCHETA Unuaraima/PR - CEP: 87504-350
 Email representante: geraldovendas@mcmedcal.com.br
 Banco: 1 - BR
 Contador: RODRILDO ANTONIO FORI
 CPF: 611.765.249-00
 RG: 41483080
 Telefone: 4433021724
 Fax: 4433621236
 Celular: 4433621236
 Telefone contador: 43.33058700
 Agência: 645-9 - Unuaraima/PR
 Conta: 60377-5
 Telefone representante: 9952382359
 Data de abertura:

Fornecedor enquadrado como microempresa ou empresa de pequeno porte (para obter os benefícios da Lei complementar nº 123/2006).

Item Descrição do Produto / Serviço

Item	Quantidade	Unid.	Preço Máximo	Marca	Montado	Preço Unitário	Preço Total
080	10,00	UN	37,78				377,80
081	10,00	UN	47,64				476,40
082	15,00	UN	2,82				42,30
083	15,00	UN	2,40				36,00
084	5,00	UN	225,36				1.126,80
085	5,00	UN	57,40				287,00
086	50,00	UN	92,77				4.638,50
087	5,00	UN	28,48				142,40
088	50,00	UN	24,19	GOLSPAN			1.209,50
089	50,00	UN	24,24	GOLSPAN			1.212,00
090	5,00	UN	23,32				116,60
091	50,00	UN	43,33				2.166,50
092	20,00	UN	21,82	ABC			436,40
093	50,00	UN	23,02	ABC			1.151,00

PREÇO TOTAL DO LOTE: 44.270,60
 TOTAL DA PROPOSTA: 411.878,90

Validade da proposta: 60 dias
 Prazo de entrega: 15 dias

MC MEDICAL PRODUTOS MÉDICO HOSPITALARES EIRELME
 CNPJ 27.330.244/0001-99

27.330.244/0001-99
 MC MEDICAL PRODUTOS MÉDICO
 HOSP. EIREL - ME
 AVENIDA RONDÔNIA, 3640
 ZONA VII - CEP: 87503-470
 UNUARAIMA - PARANÁ
 FONE: 907.45196-84



MC MEDICAL PRODUTOS MEDICO HOSPITALARES - EIRELI ME
 CNPJ: 27.330.244/0001-99
 IE: 907.451.96-84

ANEXO V

A Prefeitura Municipal de Santo Antônio do Sudoeste - PR

A/C: Departamento de Licitação

Pregão Presencial nº 010/2019

DECLARAÇÃO DE CUMPRIMENTO DOS REQUISITOS DE HABILITAÇÃO

A empresa **MC MEDICAL PRODUTOS MEDICO HOSPITALARES - EIRELI** inscrita no CNPJ sob o N.º **27.330.244/0001-99** e inscrição estadual **907.451.96-84**, sediada na Avenida Rondonia, 3640, Zona VII, CEP: 87503-470, na cidade de Umuarama/PR, por intermédio de seu representante por procuração, Sr. **Geraldo Vieira da Silva**, brasileiro, casado, vendedor, inscrito no RG com nº **4.148.305-9** SSP/PR e CPF nº **611.786.249-00**, residente e domiciliado a ma tram, nº **3170**, Praça Anchieta, CEP **87.504-330**, Umuarama-PR, na qualidade de Proponente do procedimento licitatório sob a modalidade de **PREGÃO PRESENCIAL N.º 010/2019**, instaurado pelo Município de Santo Antônio do Sudoeste, declarada para fins de direito que a referida empresa cumpre plenamente os requisitos de habilitação exigidos no respectivo edital de licitação.

Por ser expressa manifestação da verdade, firmo o presente.

Umuarama-Pr, 26 de Março de 2019.

(Handwritten signature in blue ink)

Geraldo Vieira da Silva
 RG: 4.148.305-9 SSP/PR
 CPF: 611.786.249-00
 Cargo: Vendedor

27.330.244/0001-99
 MC Medical Produtos
 Médico Hosp. EIRELI - ME
 Av. Rondonia, 3640 - Zona VII
 CEP: 87503-470 Umuarama - PR

IE: 907.451.96-84

AV. RONDONIA, 3640 - ZONA VII - CEP: 87503-470
 UMUARAMA - PR - FONE: (44) 3624-6817 / 3362-1236



MC MEDICAL PRODUTOS MEDICO HOSPITALARES - EIRELI ME
CNPJ: 27.330.244/0001-99
IE: 907.451.96-84

A Prefeitura Municipal de Santo Antônio do Sudoeste - PR

A/C: Departamento de Licitação

Pregão Presencial nº 010/2019

DECLARAÇÃO

A empresa MC MEDICAL PRODUTOS MEDICO HOSPITALARES - EIRELI - ME, inscrita no CNPJ sob o N.º 27.330.244/0001-99 e inscrição estadual 907.451.96-84, sediada na Avenida Rondonia, 3640, Zona VII, CEP: 87503-470, na cidade de Umuarama/PR, por intermédio de seu representante por procuração, Sr. Geraldo Vieira da Silva, brasileiro, casado, vendedor, inscrito no RG sob nº 4.148.305-9 SSP/PR e CPF nº 611.786.249-00, residente e domiciliado em sua casa, nº 3170, Praça Anacleto, CEP 87.504-330, Umuarama-PR, declara que os preços contidos na proposta incluem todos os custos e despesas, tais como e sem se limitar a: custos diretos e indiretos, tributos, incidentes, taxa de administração, serviços, encargos sociais, trabalhistas, seguros, lucros e outros necessários ao cumprimento integral do objeto deste edital e seus anexos.

Por ser expressa manifestação da verdade, firmo o presente.

Umuarama-Pr, 26 de Março de 2019.

Geraldo Vieira da Silva
RG: 4.148.305-9 SSP/PR
CPF: 611.786.249-00
Cargo: Vendedor

27.330.244/0001-99
MC Medical Produtos
Médico Hosp. EIRELI - ME
Av. Rondonia, 3640 - Zona VII
CEP: 87503-470 Umuarama - PR
IE: 907.451.96-84

AV. RONDÔNIA, 3640 - ZONA VII - CEP. 87503-470
UMUARAMA - PR - FONE: (44) 3624-6817 / 3362-1236



MediCwil

MC MEDICAL PRODUTOS MÉDICO HOSPITALAR
CNPJ: 27.330.244/0001-99**ENVELOPE Nº 01 – PROPOSTA**

MC MEDICAL PRODUTOS MÉDICO HOSPITALAR

CNPJ: 27.330.244/0001-99 - INSCRIÇÃO ESTADUAL:

AVENIDA GOV. PARIGOT DE SOUZA, 1977 - ZONA

E-MAIL: licitacao.mmu@mcmedical.com.br

A PREFEITURA MUNICIPAL DE SANTO ANTONIO

ESTADO DO PARANÁ

PREGÃO PRESENCIAL Nº 010/2019

DATA DA ABERTURA: 27/03/2019 09:00 HORAS

AV RONDÔNIA, 1
UMUARAMA - PR

372

Município de Santo Antonio do Sul
Pregão Presencial 10/2019

PROPOSTA DE FORNECIMENTO DE PRODUTOS / SERVIÇOS

CNPJ: 12.761.010/0001-11 | Representador: AMARILDO DAS RESENDES COELHO | E-mail: DESRESRE@GMAIL.COM
 Endereço: RUA SANTO ANTONIO, 51 - CRISTO REI - Frazão de Belém/RR - CEP 65602-100 | Telefone: 46 3524 2426 | Fax: | Celular: 46 98919 7620
 Inscrição Estadual: 321209620 | Contador: VALDEIRAS | Telefone contato: 46 3524 1326
 Representante: AMARILDO DAS RESENDES | CNPJ: 12.761.010/0001-11 | R.G.: 34715114 | Telefone representante: 46 3524 2426
 Endereço representante: RUA SANTO ANTONIO, 51 - CRISTO REI - Frazão de Belém/RR - CEP 65602-100
 E-mail representante: DESRESRE@GMAIL.COM
 Bancos: 1 - 68 | Agência: 215-5 - AMARILDO DAS RESENDES COELHO LTDA | Conta: 31202-0 | Data de abertura: 01/09/1993

Fornecedor enquadrado como microempresa ou empresa de pequeno porte (para obter os benefícios da lei complementar nº 123/2006).

Lot: 101 - Lot: 101 - MATERIAL COMUM

Item	Descrição do Produto / Serviço	Qtd	Unid	Preço Máximo	Marca	Preço Unitário	Preço Total
01	Adesivo de Madres (3x1,5cm) - 100 unidades	100,00	Unid	0,01	PRONTO	0,01	1,00
04	Agua sanitizante 250ml - 100 unidades	100,00	Unid	0,35	CLORALIN	0,35	35,00
05	Agua sanitizante 100ml - 100 unidades	100,00	Unid	0,35	CLORALIN	0,35	35,00
06	Agua sanitizante 500ml - 100 unidades	100,00	Unid	0,35	CLORALIN	0,35	35,00
07	Algodão 100% - 100 unidades	100,00	Unid	1,40	PRONTO	1,40	140,00
08	Algodão 200% - 100 unidades	100,00	Unid	1,40	PRONTO	1,40	140,00
09	Algodão 300% - 100 unidades	100,00	Unid	1,40	PRONTO	1,40	140,00
10	Algodão 400% - 100 unidades	100,00	Unid	1,40	PRONTO	1,40	140,00
11	Algodão 500% - 100 unidades	100,00	Unid	1,40	PRONTO	1,40	140,00
12	Algodão 600% - 100 unidades	100,00	Unid	1,40	PRONTO	1,40	140,00
13	Algodão 700% - 100 unidades	100,00	Unid	1,40	PRONTO	1,40	140,00
14	Algodão 800% - 100 unidades	100,00	Unid	1,40	PRONTO	1,40	140,00
15	Algodão 900% - 100 unidades	100,00	Unid	1,40	PRONTO	1,40	140,00
16	Algodão 1000% - 100 unidades	100,00	Unid	1,40	PRONTO	1,40	140,00

AMARILDO DAS RESENDES
& CIA. LTDA

Município de Santo Antonio do Sul
Pregão Presencial 10/2019

PROPOSTA DE FORNECIMENTO DE PRODUTOS / SERVIÇOS

CNPJ: 12.761.010/0001-11 | Representador: AMARILDO DAS RESENDES COELHO | E-mail: DESRESRE@GMAIL.COM
 Endereço: RUA SANTO ANTONIO, 51 - CRISTO REI - Frazão de Belém/RR - CEP 65602-100 | Telefone: 46 3524 2426 | Fax: | Celular: 46 98919 7620
 Inscrição Estadual: 321209620 | Contador: VALDEIRAS | Telefone contato: 46 3524 1326
 Representante: AMARILDO DAS RESENDES | CNPJ: 12.761.010/0001-11 | R.G.: 34715114 | Telefone representante: 46 3524 2426
 Endereço representante: RUA SANTO ANTONIO, 51 - CRISTO REI - Frazão de Belém/RR - CEP 65602-100
 E-mail representante: DESRESRE@GMAIL.COM
 Bancos: 1 - 68 | Agência: 215-5 - AMARILDO DAS RESENDES COELHO LTDA | Conta: 31202-0 | Data de abertura: 01/09/1993

Fornecedor enquadrado como microempresa ou empresa de pequeno porte (para obter os benefícios da lei complementar nº 123/2006).

Lot: 101 - Lot: 101 - MATERIAL COMUM

Item	Descrição do Produto / Serviço	Qtd	Unid	Preço Máximo	Marca	Preço Unitário	Preço Total
01	Algodão 100% - 200 unidades	200,00	Unid	0,70	PRONTO	0,70	140,00
02	Algodão 200% - 200 unidades	200,00	Unid	0,70	PRONTO	0,70	140,00
03	Algodão 300% - 200 unidades	200,00	Unid	0,70	PRONTO	0,70	140,00
04	Algodão 400% - 200 unidades	200,00	Unid	0,70	PRONTO	0,70	140,00
05	Algodão 500% - 200 unidades	200,00	Unid	0,70	PRONTO	0,70	140,00
06	Algodão 600% - 200 unidades	200,00	Unid	0,70	PRONTO	0,70	140,00
07	Algodão 700% - 200 unidades	200,00	Unid	0,70	PRONTO	0,70	140,00
08	Algodão 800% - 200 unidades	200,00	Unid	0,70	PRONTO	0,70	140,00
09	Algodão 900% - 200 unidades	200,00	Unid	0,70	PRONTO	0,70	140,00
10	Algodão 1000% - 200 unidades	200,00	Unid	0,70	PRONTO	0,70	140,00

Preço Total, 00 Lotes: 140,00

Lot: 102 - Lot: 102 - MATERIAL COMUM

Item	Descrição do Produto / Serviço	Qtd	Unid	Preço Máximo	Marca	Preço Unitário	Preço Total
11	Algodão 100% - 100 unidades	100,00	Unid	0,70	PRONTO	0,70	70,00
12	Algodão 200% - 100 unidades	100,00	Unid	0,70	PRONTO	0,70	70,00

Preço Total, 00 Lotes: 70,00

Total: 140,00 + 70,00 = 210,00

AMARILDO DAS RESENDES
& CIA. LTDA

PROPOSTA DE FORNECIMENTO DE PRODUTOS / SERVIÇOS

CNPJ: 02.911.119/0001-11 - Fornecedor: AMARILDO BASEGGIO & CIA. LTDA
 Endereço: Rua SANTO ANTONIO 151 - CRISTÓFÓR - Francisco Bendo PR - CEP: 85600-000
 E-mail: 06PROPR@HOTMAIL.COM Telefone: 46 3024 2405 Fax: Celular: 46 90704 0600
 Inscricao Estadual: 3210762230 Contador: VALDIR ABATI Telefone contador: 46 3620 1305
 Representante: AMARILDO BASEGGIO CPF: 451.31.199-72 R.G.: 54751994
 Endereço representante: Rua SANTO ANTONIO 151 - CRISTÓFÓR - Francisco Bendo PR - CEP: 85600-000 Telefone representante: 46 3024 2405
 E-mail representante: 06PROPR@HOTMAIL.COM
 Banco: BC Agência: 614-1 - AMARILDO BASEGGIO & CIA. LTDA - / Conta: 3180240
 Data de abertura: 07/04/1994
 Fornecedor enquadrado como micro empresa ou empresa de pequeno porte (de acordo com o artigo 17 da Lei Complementar nº 132/2004)

AMARILDO BASEGGIO & CIA. LTDA
 CNPJ: 02.911.119/0001-11

AMARILDO BASEGGIO
 07/04/1994

82.291.311/0001-11
 Amarildo Basaggio
 & Cia. Ltda.
 Rua Santo Antonio, 151 - Centro
 85602-000 - Foz. Vilhena - PR

82.291.311/0001-11
 AMARILDO BASEGGIO
 07/04/1994

Handwritten signatures and marks at the bottom of the page.



DISPROBEL

DISTRIBUIDORA DE PRODUTOS FARMACÉUTICOS BELTRAC
AMARILDO BASEGGIO & CIA. LTDA.

CNPJ/MF 82.291.311/0001-11

Insc. Est. 32102692-30

Rua Santo Antônio, 15

85602-000 - Francisco

Email: disprobel@h

Fones: (46) 3524-2405 | (

ENVELOPE PROPOSTA (envelope nº. 01)

PREGÃO PRESENCIAL Nº 010/2019

DATA DE ABERTURA: 27/03/2019, às 09:00 horas

PROPONENTE: AMARILDO BASEGGIO & CIA LTDA-DISPROBEL

CNPJ: 82.291.311/0001-11

ENDEREÇO: RUA SANTO ANTONIO,151 BAIRRO CRISTO REI

FONE/FAX: 46-35242405

M

E

H



Tel: (42) 3629-1642

**ANEXO XII
PROPOSTA COMERCIAL**

**Município de Santo Antônio do Sudoeste - Paraná
Licitação Modalidade: PREGÃO PRESENCIAL (SRP) Nº. 010/2019**

1 - IDENTIFICAÇÃO DO CONCORRENTE:

RAZÃO SOCIAL: HORTOPLUS PRODUTOS ODONTOLÓGICOS E HOSPITALARES LTDA - ME

CNPJ: 17.676.642/0001-08

INSCRIÇÃO ESTADUAL: 90624605-97

ENDEREÇO: RUA FRANCISCO PIRES DA ROCHA 309, SALA 2, BONSUCESSO, GUARAPUAVA/PR

TELEFONE: 042 - 3629 1642

FAX: 042 - 3629 1642

E-MAIL: licitação@hortoplus.com

REPRESENTANTE: MARCELO BRANDALISE ZANINI

CARGO: SOCIOADMINISTRADOR

CARTEIRA DE IDENTIDADE: 10.088.335-0

CPF: 060.697.508-16

DADOS PARA PAGAMENTO:

BANCO: BANCO DO BRASIL

AGÊNCIA: 0299-2

Nº DA CONTA BANCÁRIA: 75.258-4

PROPOSTA: R\$ 419.021,77 (Quatrocentos e dezenove mil vinte e um reais e setenta e sete centavos).

PRAZO DE VALIDADE DA PROPOSTA: não inferior a 60 (sessenta) dias corridos, a contar da data de sua apresentação, ficando estabelecido que na omissão será considerado aceito este prazo.

PRAZO DE ENTREGA: O objeto da presente licitação deverá ser entregue no prazo de **15 Dias**, contados da data autorização de compra, da seguinte forma.

PRAZO DE PAGAMENTO: O pagamento do valor devido será realizado no prazo de até 15 Dias dias contados da data da entrega do produto, mediante a apresentação da nota fiscal respectiva.

6. CONDIÇÕES GERAIS:

6.1 A proponente declara conhecer os termos do instrumento convocatório que rege a presente licitação.

Hortoplus Produtos Odontológicos e Hospitalares Ltda. ME

Rua Francisco Pires da Rocha - 309 - Sala 2 - Bairro Bonsucesso - CEP 84140-10 - Guarapuava - PR
www.hortoplus.com.br

6.2 O preço proposto acima contempla todas as despesas necessárias ao pleno fornecimento, tais como os encargos (obrigações sociais, impostos, taxas etc.), cotados separados e incidentes sobre o fornecimento.

DECLARAÇÃO:

Declaramos, para todos os fins de direito, que cumprimos plenamente os requisitos de habilitação e que nossa proposta está em conformidade com as exigências do instrumento convocatório (edital).

Declaramos, que estamos enquadrados no Regime de Tributação de Microempresa e Empresa de Pequeno Porte, Conforme o artigo 3º da Lei Complementar 123, de 14 de dezembro de 2006

Guarapuava, 27 de Março de 2019.

 HORTOPLUS PRODUTOS ODONTOLÓGICOS E HOSPITALARES LTDA - ME
 Marcelo Brandão Zanini
 RG 10.088.335-0 - CPF 060.697.569-16
 Sócio Administrador

PROPOSTA DE FORNECIMENTO DE PRODUTOS / SERVIÇOS

CNPJ: 14.076.647/0001-04 - Fornecedor: IUSTOR LUIS PAULUS EDNOLDO SOARES E CENTRALAVARS LTDA ME
 Endereço Rua HENRIQUE FILIPE DA FONSECA 302 - BONSUSSO - GUARUJATUBA - SP 13465-010
 Inscrição Estadual: 50624823-2
 Representante: MATEUS OLIVEIRA DE ZANINI
 Endereço representante: Rua SÁNDIA HALLER DALE AVE 201 - HANCON - GUARUJATUBA - SP 13465-010
 Banco: 011

Agência: 2988-2 - Unidade: GUARUJATUBA
 CPF: 063.187.559-16
 RG: 102983133

Contador:
 Telefone: 423529-1642 Fax:
 E-mail: kfern@hopec.com

Celular:
 Telefone contador:
 Telefone representante: 4235-71-1642

Fornecedor cadastrado como microempresa ou empresa de pequeno porte (para obter os benefícios da lei complementar nº 123/2006).
 Sim: Não: (MATERIAL COMUM)

Conta: 26256-4
 Balcão de abertura: 10/01/2014

Item	Descrição do Produto / Serviço	Quantidade	Unidade	Preço Unitário	Preço Total
001	Arquiteto para elaboração de projetos	01	serviço	1.000,00	1.000,00
002	Arquiteto para elaboração de projetos	01	serviço	1.000,00	1.000,00
003	Arquiteto para elaboração de projetos	01	serviço	1.000,00	1.000,00
004	Arquiteto para elaboração de projetos	01	serviço	1.000,00	1.000,00
005	Arquiteto para elaboração de projetos	01	serviço	1.000,00	1.000,00
006	Arquiteto para elaboração de projetos	01	serviço	1.000,00	1.000,00
007	Arquiteto para elaboração de projetos	01	serviço	1.000,00	1.000,00
008	Arquiteto para elaboração de projetos	01	serviço	1.000,00	1.000,00
009	Arquiteto para elaboração de projetos	01	serviço	1.000,00	1.000,00
010	Arquiteto para elaboração de projetos	01	serviço	1.000,00	1.000,00
011	Arquiteto para elaboração de projetos	01	serviço	1.000,00	1.000,00
012	Arquiteto para elaboração de projetos	01	serviço	1.000,00	1.000,00
013	Arquiteto para elaboração de projetos	01	serviço	1.000,00	1.000,00
014	Arquiteto para elaboração de projetos	01	serviço	1.000,00	1.000,00
015	Arquiteto para elaboração de projetos	01	serviço	1.000,00	1.000,00
016	Arquiteto para elaboração de projetos	01	serviço	1.000,00	1.000,00
017	Arquiteto para elaboração de projetos	01	serviço	1.000,00	1.000,00
018	Arquiteto para elaboração de projetos	01	serviço	1.000,00	1.000,00
019	Arquiteto para elaboração de projetos	01	serviço	1.000,00	1.000,00
020	Arquiteto para elaboração de projetos	01	serviço	1.000,00	1.000,00
021	Arquiteto para elaboração de projetos	01	serviço	1.000,00	1.000,00
022	Arquiteto para elaboração de projetos	01	serviço	1.000,00	1.000,00
023	Arquiteto para elaboração de projetos	01	serviço	1.000,00	1.000,00
024	Arquiteto para elaboração de projetos	01	serviço	1.000,00	1.000,00
025	Arquiteto para elaboração de projetos	01	serviço	1.000,00	1.000,00
026	Arquiteto para elaboração de projetos	01	serviço	1.000,00	1.000,00
027	Arquiteto para elaboração de projetos	01	serviço	1.000,00	1.000,00
028	Arquiteto para elaboração de projetos	01	serviço	1.000,00	1.000,00
029	Arquiteto para elaboração de projetos	01	serviço	1.000,00	1.000,00
030	Arquiteto para elaboração de projetos	01	serviço	1.000,00	1.000,00
031	Arquiteto para elaboração de projetos	01	serviço	1.000,00	1.000,00
032	Arquiteto para elaboração de projetos	01	serviço	1.000,00	1.000,00
033	Arquiteto para elaboração de projetos	01	serviço	1.000,00	1.000,00
034	Arquiteto para elaboração de projetos	01	serviço	1.000,00	1.000,00
035	Arquiteto para elaboração de projetos	01	serviço	1.000,00	1.000,00
036	Arquiteto para elaboração de projetos	01	serviço	1.000,00	1.000,00
037	Arquiteto para elaboração de projetos	01	serviço	1.000,00	1.000,00
038	Arquiteto para elaboração de projetos	01	serviço	1.000,00	1.000,00
039	Arquiteto para elaboração de projetos	01	serviço	1.000,00	1.000,00
040	Arquiteto para elaboração de projetos	01	serviço	1.000,00	1.000,00
041	Arquiteto para elaboração de projetos	01	serviço	1.000,00	1.000,00
042	Arquiteto para elaboração de projetos	01	serviço	1.000,00	1.000,00
043	Arquiteto para elaboração de projetos	01	serviço	1.000,00	1.000,00
044	Arquiteto para elaboração de projetos	01	serviço	1.000,00	1.000,00
045	Arquiteto para elaboração de projetos	01	serviço	1.000,00	1.000,00
046	Arquiteto para elaboração de projetos	01	serviço	1.000,00	1.000,00
047	Arquiteto para elaboração de projetos	01	serviço	1.000,00	1.000,00
048	Arquiteto para elaboração de projetos	01	serviço	1.000,00	1.000,00
049	Arquiteto para elaboração de projetos	01	serviço	1.000,00	1.000,00
050	Arquiteto para elaboração de projetos	01	serviço	1.000,00	1.000,00

[Handwritten signature and stamp area]

Município de Santo Antonio do Sudoeste
Pregão Presencial 10/2019

PROPOSTA DE FORNECIMENTO DE PRODUTOS /SERVIÇOS

CNPJ: 11.676.142/0001-18 Fornecedor: HOUZELOS FARMACIOS E XANTOXICOS E HORTA-AGROS LDM ME
Endereço: RUA FIANCIEIRO PRATA DA RUA 339 - FOSILVERSSO - SOBRADINHOS - CEP:82045-010
Inscrição Estadual: 18122408667
Representante: MARCELO HERNANDEZ ZAVIA
CPF: 028.767.508-15 RG: 1107631326
Endereço representante: RUA SA. JERONIMO, 459 - TRAMIM - GUARAPUAVES - CEP: 82013-280
Telefone: 4332221047 Fax: Telefone representante: 433221542
E-mail: herh@hze.com.br
Cidade: Curitiba
Estado: PR

Formulário enquadrado como microempresa em cumprimento de Lei nº 123/2006.
Data: 04/11/2019 - 15:20:37 - AGENCIA: CONSULSI
Agência: 2052 - Cidade: Sobradinho/PR
Conta: 707864
Data de abertura: 05/10/2014

Nome: Unidade de Preço e Serviço

Item	Descrição	Unidade	Quantidade	Valor Unitário	Valor Total
01	Arroz Branco 1º Grau, 5kg	kg	100	1,00	100,00
02	Macarrão Tubo, 500g	kg	100	1,00	100,00
03	Feijão Branco, 5kg	kg	100	1,00	100,00
04	Óleo de Soja, 5kg	kg	100	1,00	100,00
05	Sal Refinado, 5kg	kg	100	1,00	100,00
06	Alface Crua, 5kg	kg	100	1,00	100,00
07	Tomate, 5kg	kg	100	1,00	100,00
08	Abacate, 5kg	kg	100	1,00	100,00
09	Doce de Leite, 5kg	kg	100	1,00	100,00
10	Doce de Leite, 5kg	kg	100	1,00	100,00
11	Doce de Leite, 5kg	kg	100	1,00	100,00
12	Doce de Leite, 5kg	kg	100	1,00	100,00
13	Doce de Leite, 5kg	kg	100	1,00	100,00
14	Doce de Leite, 5kg	kg	100	1,00	100,00
15	Doce de Leite, 5kg	kg	100	1,00	100,00
16	Doce de Leite, 5kg	kg	100	1,00	100,00
17	Doce de Leite, 5kg	kg	100	1,00	100,00
18	Doce de Leite, 5kg	kg	100	1,00	100,00
19	Doce de Leite, 5kg	kg	100	1,00	100,00
20	Doce de Leite, 5kg	kg	100	1,00	100,00
21	Doce de Leite, 5kg	kg	100	1,00	100,00
22	Doce de Leite, 5kg	kg	100	1,00	100,00
23	Doce de Leite, 5kg	kg	100	1,00	100,00
24	Doce de Leite, 5kg	kg	100	1,00	100,00
25	Doce de Leite, 5kg	kg	100	1,00	100,00
26	Doce de Leite, 5kg	kg	100	1,00	100,00
27	Doce de Leite, 5kg	kg	100	1,00	100,00
28	Doce de Leite, 5kg	kg	100	1,00	100,00
29	Doce de Leite, 5kg	kg	100	1,00	100,00
30	Doce de Leite, 5kg	kg	100	1,00	100,00
31	Doce de Leite, 5kg	kg	100	1,00	100,00
32	Doce de Leite, 5kg	kg	100	1,00	100,00
33	Doce de Leite, 5kg	kg	100	1,00	100,00
34	Doce de Leite, 5kg	kg	100	1,00	100,00
35	Doce de Leite, 5kg	kg	100	1,00	100,00
36	Doce de Leite, 5kg	kg	100	1,00	100,00
37	Doce de Leite, 5kg	kg	100	1,00	100,00
38	Doce de Leite, 5kg	kg	100	1,00	100,00
39	Doce de Leite, 5kg	kg	100	1,00	100,00
40	Doce de Leite, 5kg	kg	100	1,00	100,00
41	Doce de Leite, 5kg	kg	100	1,00	100,00
42	Doce de Leite, 5kg	kg	100	1,00	100,00
43	Doce de Leite, 5kg	kg	100	1,00	100,00
44	Doce de Leite, 5kg	kg	100	1,00	100,00
45	Doce de Leite, 5kg	kg	100	1,00	100,00
46	Doce de Leite, 5kg	kg	100	1,00	100,00
47	Doce de Leite, 5kg	kg	100	1,00	100,00
48	Doce de Leite, 5kg	kg	100	1,00	100,00
49	Doce de Leite, 5kg	kg	100	1,00	100,00
50	Doce de Leite, 5kg	kg	100	1,00	100,00
51	Doce de Leite, 5kg	kg	100	1,00	100,00
52	Doce de Leite, 5kg	kg	100	1,00	100,00
53	Doce de Leite, 5kg	kg	100	1,00	100,00
54	Doce de Leite, 5kg	kg	100	1,00	100,00
55	Doce de Leite, 5kg	kg	100	1,00	100,00
56	Doce de Leite, 5kg	kg	100	1,00	100,00
57	Doce de Leite, 5kg	kg	100	1,00	100,00
58	Doce de Leite, 5kg	kg	100	1,00	100,00
59	Doce de Leite, 5kg	kg	100	1,00	100,00
60	Doce de Leite, 5kg	kg	100	1,00	100,00
61	Doce de Leite, 5kg	kg	100	1,00	100,00
62	Doce de Leite, 5kg	kg	100	1,00	100,00
63	Doce de Leite, 5kg	kg	100	1,00	100,00
64	Doce de Leite, 5kg	kg	100	1,00	100,00
65	Doce de Leite, 5kg	kg	100	1,00	100,00
66	Doce de Leite, 5kg	kg	100	1,00	100,00
67	Doce de Leite, 5kg	kg	100	1,00	100,00
68	Doce de Leite, 5kg	kg	100	1,00	100,00
69	Doce de Leite, 5kg	kg	100	1,00	100,00
70	Doce de Leite, 5kg	kg	100	1,00	100,00
71	Doce de Leite, 5kg	kg	100	1,00	100,00
72	Doce de Leite, 5kg	kg	100	1,00	100,00
73	Doce de Leite, 5kg	kg	100	1,00	100,00
74	Doce de Leite, 5kg	kg	100	1,00	100,00
75	Doce de Leite, 5kg	kg	100	1,00	100,00
76	Doce de Leite, 5kg	kg	100	1,00	100,00
77	Doce de Leite, 5kg	kg	100	1,00	100,00
78	Doce de Leite, 5kg	kg	100	1,00	100,00
79	Doce de Leite, 5kg	kg	100	1,00	100,00
80	Doce de Leite, 5kg	kg	100	1,00	100,00
81	Doce de Leite, 5kg	kg	100	1,00	100,00
82	Doce de Leite, 5kg	kg	100	1,00	100,00
83	Doce de Leite, 5kg	kg	100	1,00	100,00
84	Doce de Leite, 5kg	kg	100	1,00	100,00
85	Doce de Leite, 5kg	kg	100	1,00	100,00
86	Doce de Leite, 5kg	kg	100	1,00	100,00
87	Doce de Leite, 5kg	kg	100	1,00	100,00
88	Doce de Leite, 5kg	kg	100	1,00	100,00
89	Doce de Leite, 5kg	kg	100	1,00	100,00
90	Doce de Leite, 5kg	kg	100	1,00	100,00
91	Doce de Leite, 5kg	kg	100	1,00	100,00
92	Doce de Leite, 5kg	kg	100	1,00	100,00
93	Doce de Leite, 5kg	kg	100	1,00	100,00
94	Doce de Leite, 5kg	kg	100	1,00	100,00
95	Doce de Leite, 5kg	kg	100	1,00	100,00
96	Doce de Leite, 5kg	kg	100	1,00	100,00
97	Doce de Leite, 5kg	kg	100	1,00	100,00
98	Doce de Leite, 5kg	kg	100	1,00	100,00
99	Doce de Leite, 5kg	kg	100	1,00	100,00
100	Doce de Leite, 5kg	kg	100	1,00	100,00

Assinatura do Fornecedor: _____
Assinatura do Prestitário: _____
Assinatura do Licitante: _____
Assinatura do Encarregado: _____

Município de Santo Antônio do Sudoeste
Pregão Presencial 40/2019

PROPOSTA DE FORNECIMENTO DE PRODUTOS / SERVIÇOS

CNPJ: 17.676.612/0001-08 Fornecedor: HORTOS LUIS HOUZILUS QUINCA DOCCOS E TOSEFAL ARES LIMA ME
Endereço: RUA FRANCISCO SPINOLA 306 BARRAGEM - CAMPANHA DE - CEP: 89051-010 Telefone: 473035134 Fax: Celular: E-mail: leccoccos@venturus.com
Inscrição Estadual: 020.3920592 Contador: CPF: 9931569-5 RG: 106692511 Telefone contato: E-mail: representante_4202019_1935
Representante: MARCELO HENRIQUE JUNY Banco: 1 - BH Agência: 350-2 - Centro - Campanha - PR
Endereço representante: RUA SÃO DOMINGOS Nº 435-301 - FÁBICA - CAMPANHA - PR - CEP: 89020-280 Telefone representante: 4202019-1935
E-mail representante: Ygorio@henriqueti.com.br

Agência: 350-2 - Centro - Campanha - PR
Conta: 70208-4

Data de abertura: 10/11/2014

Fornecedor enquadrado como microempresa ou empresa de pequeno porte (parágrafo 1º dos Incisos da Lei Complementar nº 123/2006)

Lote: 001 - LATA 001 - VÁLIDIA 02/08/2020

Nº Item Descrição e o Produto / Serviço

Item	Data	Unid	Preço Unid.	Quant.	Preço Tot.	Marcas	Obs. Adicionais	Preço Prop.
001	02/11	LITRO	0,25	3000	750,00	001 AGROPEC		750,00
002	02/11	LITRO	0,25	3000	750,00	002 AGROPEC		750,00
003	02/11	LITRO	0,25	3000	750,00	003 AGROPEC		750,00
004	02/11	LITRO	0,25	3000	750,00	004 AGROPEC		750,00
005	02/11	LITRO	0,25	3000	750,00	005 AGROPEC		750,00
006	02/11	LITRO	0,25	3000	750,00	006 AGROPEC		750,00
007	02/11	LITRO	0,25	3000	750,00	007 AGROPEC		750,00
008	02/11	LITRO	0,25	3000	750,00	008 AGROPEC		750,00
009	02/11	LITRO	0,25	3000	750,00	009 AGROPEC		750,00
010	02/11	LITRO	0,25	3000	750,00	010 AGROPEC		750,00
011	02/11	LITRO	0,25	3000	750,00	011 AGROPEC		750,00
012	02/11	LITRO	0,25	3000	750,00	012 AGROPEC		750,00
013	02/11	LITRO	0,25	3000	750,00	013 AGROPEC		750,00
014	02/11	LITRO	0,25	3000	750,00	014 AGROPEC		750,00
015	02/11	LITRO	0,25	3000	750,00	015 AGROPEC		750,00
016	02/11	LITRO	0,25	3000	750,00	016 AGROPEC		750,00
017	02/11	LITRO	0,25	3000	750,00	017 AGROPEC		750,00
018	02/11	LITRO	0,25	3000	750,00	018 AGROPEC		750,00
019	02/11	LITRO	0,25	3000	750,00	019 AGROPEC		750,00
020	02/11	LITRO	0,25	3000	750,00	020 AGROPEC		750,00

[Handwritten signature and stamps]

Município de Santo Antonio do Sudeste
 Projeto Presencial 10/2016

PROPOSTA DE FORNECIMENTO DE PRODUTOS / SERVIÇOS

Email: atendimento@leplus.com

Calcula

Telefone contador

CNPJ: 11.016.542/0001-09 Fornecedor: KATOPUS PRODUTOS E TECNOLOGIAS E HOSPIEDARIA S.LTDA ME
 Endereço: RUA CRANBROOK Nº125 2A - BOXA 302 - CONSULTESSO - MARACANAÏ - CEP: 20545-042
 Inveniente Estadual: 5002460087
 Representante: MARCELO SRANKALDUE LANINI
 Endereço representante: RUA SAO CRISTOVA MARINHO - QD 05 APT 201 - HAVANNA - GUARULHOS - SP - CEP: 07191-2 200
 Contador: CPF: 061.057.702-16 RG: 1.000833193
 Telefone representante: 011 2025-1542
 Telefone contador

Forma de pagamento: em cartão de crédito
 Banco: BR
 Agência: 2067 - Centro - Maracanaï
 Conta: 75268-4
 Data de abertura: 09/02/14

Fornecedor enquadrado como microempresa ou empresa de pequeno porte (para obter as vantagens da lei complementar nº 123/2006):

Nome: Material Corajuko Qtd: 1 Unid.: kg Preço Médio: 5000 Marca: Material Corajuko Preço Unitário: 5000 Preço Total: 5000

Material Corajuko
 - material para uso em
 - para uso em
 - para uso em

001	Material Corajuko	1	kg	5000	Material Corajuko	5000	5000
002	Material Corajuko	1	kg	5000	Material Corajuko	5000	5000
003	Material Corajuko	1	kg	5000	Material Corajuko	5000	5000

(Handwritten signature)

Material Corajuko
 - material para uso em
 - para uso em

004	Material Corajuko	1	kg	5000	Material Corajuko	5000	5000
005	Material Corajuko	1	kg	5000	Material Corajuko	5000	5000
006	Material Corajuko	1	kg	5000	Material Corajuko	5000	5000

(Handwritten signature)

007	Material Corajuko	1	kg	5000	Material Corajuko	5000	5000
008	Material Corajuko	1	kg	5000	Material Corajuko	5000	5000
009	Material Corajuko	1	kg	5000	Material Corajuko	5000	5000

010	Material Corajuko	1	kg	5000	Material Corajuko	5000	5000
011	Material Corajuko	1	kg	5000	Material Corajuko	5000	5000
012	Material Corajuko	1	kg	5000	Material Corajuko	5000	5000

013	Material Corajuko	1	kg	5000	Material Corajuko	5000	5000
014	Material Corajuko	1	kg	5000	Material Corajuko	5000	5000
015	Material Corajuko	1	kg	5000	Material Corajuko	5000	5000

(Handwritten signature)

(Handwritten signature)

Município de Santo Antônio do Sudorés
Pregão Presencial 16/2016

PROPOSTA DE FORNECIMENTO DE PRODUTOS / SERVIÇOS

CNPJ: 17.676.942/0001-08 Fornecedor: APPOINTUS PRODUTOS CONTROLADOS E HIGIENIZANTES LTDA VE
Endereço: RUA FRANCISCO RUI DA SILVA, 209 - SUÍTE 11550 - GUARAPUAVÁ - CEP: 83035-210
Inscrição Estadual: 1862885657
Representante: FÁBIO BRUNO REZENDE
Endereço representante: RUA SÉCUNDINA MARTINI, 405 - JARDIM TRINDAD - GUARAPUAVÁ - CEP: 83013-280
E-mail representante: fabio@apointus.com.br
Banco: 1164

CPF: 200.000.545-54
Rô: 10883527
Telefone: 4132781603 Fax:

Agência: 2592 - Centro - Guarapuavá

Fornecedor enquadrado como microempresa ou empresa de pequeno porte (para efeitos do inciso III do art. 175 do Lei nº 10.520/2002)

Conta: 20738-2
Telefone representante: 4132781603
Celular:
Contato abertura: 40112014

Endereço do Preenchimento: Rua...

Item	Descrição	Quantidade	Valor Unit.	Valor Total
01	ALMOXARFADA DE 100g	100	0,10	10,00
02	ALMOXARFADA DE 200g	50	0,20	10,00
03	ALMOXARFADA DE 500g	20	0,50	10,00
04	ALMOXARFADA DE 1kg	10	1,00	10,00
05	ALMOXARFADA DE 2kg	5	2,00	10,00
06	ALMOXARFADA DE 5kg	2	5,00	10,00
07	ALMOXARFADA DE 10kg	1	10,00	10,00
08	ALMOXARFADA DE 20kg	0,5	20,00	10,00
09	ALMOXARFADA DE 50kg	0,2	50,00	10,00
10	ALMOXARFADA DE 100kg	0,1	100,00	10,00

Valor Total: R\$ 100,00

Item	Descrição	Quantidade	Valor Unit.	Valor Total
11	ALMOXARFADA DE 100g	100	0,10	10,00
12	ALMOXARFADA DE 200g	50	0,20	10,00
13	ALMOXARFADA DE 500g	20	0,50	10,00
14	ALMOXARFADA DE 1kg	10	1,00	10,00
15	ALMOXARFADA DE 2kg	5	2,00	10,00
16	ALMOXARFADA DE 5kg	2	5,00	10,00
17	ALMOXARFADA DE 10kg	1	10,00	10,00
18	ALMOXARFADA DE 20kg	0,5	20,00	10,00
19	ALMOXARFADA DE 50kg	0,2	50,00	10,00
20	ALMOXARFADA DE 100kg	0,1	100,00	10,00

Valor Total: R\$ 100,00

Assinatura do Preenchimento: [Assinatura]

Assinatura do Fornecedor: [Assinatura]

Município de Santo Antônio do Sudorés
 Pregão Presencial 10/2019

PROPOSTA DE FORNECIMENTO DE PRODUTOS / SERVIÇOS

CPF: 17.076.042/0001-00 | Fornecedor: K&K GP LOGISTICA E SERVIÇOS DE CONSULTORIA S/A LTDA
 Endereço: RUA FERNANDES MOTA DA ROCHA 389 - BOM JARDIM - GUARAPUAVES - PR - CEP: 83046-010
 Inscrição Estadual: 43324676-0 | Contador: CPF: 060.817.499-16 | RG: 1.068.535-0
 Representante: MARCELO DE VASCONCELOS JUNIOR | E-mail representante: k&k@kkgp.com.br | Telefone contato: 41.33551144
 Endereço representante: RUA CALISTO MACHADO 695 - JARDIM - TRINCHA - GUARAPUAVES - PR - CEP: 83046-000
 E-mail representante: k&k@kkgp.com.br | Telefone representante: 41.33551144
 Agência: 259-2 - Instituto Guarapuavense | Contato: 752481-4 | Data de abertura: 17/01/2019
 Lote: 001 | UDE 002 - INSTRUÇÃO

Atiqua Descrição do Produto / Serviço

Atiqua	Descrição do Produto / Serviço	Quantidade	Unidade	Preço Máximo	Medida	Preço Unitário	Valor Total
001	ALMOÇO PARA 100 PESSOAS	100	Porção	5,00	Porção	5,00	500,00
002	CAFÉ PARA 100 PESSOAS	100	Porção	2,00	Porção	2,00	200,00
003	DOCE PARA 100 PESSOAS	100	Porção	1,00	Porção	1,00	100,00
004	ÁGUA GELADA PARA 100 PESSOAS	100	Porção	1,00	Porção	1,00	100,00
005	FRUITA PARA 100 PESSOAS	100	Porção	1,00	Porção	1,00	100,00
006	CAFÉ PARA 100 PESSOAS	100	Porção	2,00	Porção	2,00	200,00
007	DOCE PARA 100 PESSOAS	100	Porção	1,00	Porção	1,00	100,00
008	ÁGUA GELADA PARA 100 PESSOAS	100	Porção	1,00	Porção	1,00	100,00
009	FRUITA PARA 100 PESSOAS	100	Porção	1,00	Porção	1,00	100,00
010	CAFÉ PARA 100 PESSOAS	100	Porção	2,00	Porção	2,00	200,00
011	DOCE PARA 100 PESSOAS	100	Porção	1,00	Porção	1,00	100,00
012	ÁGUA GELADA PARA 100 PESSOAS	100	Porção	1,00	Porção	1,00	100,00
013	FRUITA PARA 100 PESSOAS	100	Porção	1,00	Porção	1,00	100,00
014	CAFÉ PARA 100 PESSOAS	100	Porção	2,00	Porção	2,00	200,00
015	DOCE PARA 100 PESSOAS	100	Porção	1,00	Porção	1,00	100,00
016	ÁGUA GELADA PARA 100 PESSOAS	100	Porção	1,00	Porção	1,00	100,00
017	FRUITA PARA 100 PESSOAS	100	Porção	1,00	Porção	1,00	100,00
018	CAFÉ PARA 100 PESSOAS	100	Porção	2,00	Porção	2,00	200,00
019	DOCE PARA 100 PESSOAS	100	Porção	1,00	Porção	1,00	100,00
020	ÁGUA GELADA PARA 100 PESSOAS	100	Porção	1,00	Porção	1,00	100,00
021	FRUITA PARA 100 PESSOAS	100	Porção	1,00	Porção	1,00	100,00
022	CAFÉ PARA 100 PESSOAS	100	Porção	2,00	Porção	2,00	200,00
023	DOCE PARA 100 PESSOAS	100	Porção	1,00	Porção	1,00	100,00
024	ÁGUA GELADA PARA 100 PESSOAS	100	Porção	1,00	Porção	1,00	100,00
025	FRUITA PARA 100 PESSOAS	100	Porção	1,00	Porção	1,00	100,00
026	CAFÉ PARA 100 PESSOAS	100	Porção	2,00	Porção	2,00	200,00
027	DOCE PARA 100 PESSOAS	100	Porção	1,00	Porção	1,00	100,00
028	ÁGUA GELADA PARA 100 PESSOAS	100	Porção	1,00	Porção	1,00	100,00
029	FRUITA PARA 100 PESSOAS	100	Porção	1,00	Porção	1,00	100,00
030	CAFÉ PARA 100 PESSOAS	100	Porção	2,00	Porção	2,00	200,00
031	DOCE PARA 100 PESSOAS	100	Porção	1,00	Porção	1,00	100,00
032	ÁGUA GELADA PARA 100 PESSOAS	100	Porção	1,00	Porção	1,00	100,00
033	FRUITA PARA 100 PESSOAS	100	Porção	1,00	Porção	1,00	100,00
034	CAFÉ PARA 100 PESSOAS	100	Porção	2,00	Porção	2,00	200,00
035	DOCE PARA 100 PESSOAS	100	Porção	1,00	Porção	1,00	100,00
036	ÁGUA GELADA PARA 100 PESSOAS	100	Porção	1,00	Porção	1,00	100,00
037	FRUITA PARA 100 PESSOAS	100	Porção	1,00	Porção	1,00	100,00
038	CAFÉ PARA 100 PESSOAS	100	Porção	2,00	Porção	2,00	200,00
039	DOCE PARA 100 PESSOAS	100	Porção	1,00	Porção	1,00	100,00
040	ÁGUA GELADA PARA 100 PESSOAS	100	Porção	1,00	Porção	1,00	100,00
041	FRUITA PARA 100 PESSOAS	100	Porção	1,00	Porção	1,00	100,00
042	CAFÉ PARA 100 PESSOAS	100	Porção	2,00	Porção	2,00	200,00
043	DOCE PARA 100 PESSOAS	100	Porção	1,00	Porção	1,00	100,00
044	ÁGUA GELADA PARA 100 PESSOAS	100	Porção	1,00	Porção	1,00	100,00
045	FRUITA PARA 100 PESSOAS	100	Porção	1,00	Porção	1,00	100,00
046	CAFÉ PARA 100 PESSOAS	100	Porção	2,00	Porção	2,00	200,00
047	DOCE PARA 100 PESSOAS	100	Porção	1,00	Porção	1,00	100,00
048	ÁGUA GELADA PARA 100 PESSOAS	100	Porção	1,00	Porção	1,00	100,00
049	FRUITA PARA 100 PESSOAS	100	Porção	1,00	Porção	1,00	100,00
050	CAFÉ PARA 100 PESSOAS	100	Porção	2,00	Porção	2,00	200,00

(Handwritten signature and stamp area)

(Handwritten signature and stamp area)

Município de Saravá Antonio do Sudoeste
Projeto Presencial 10/2015

PROPOSTA DE FORNECIMENTO DE PRODUTOS / SERVIÇOS

CNPJ: 17.576.542/01-08 Fornecedor: FENIX PLUS PREMIUM GORTON, EXPOS E HOSPIALIDADE LTDA ME
Endereço: RUA FRANCISCO FIGUEIRA DO ROSA, 300 CEP: 67662-930 - Guaraná - Maranhão
Inscrição Estadual: 006346657 Contador:
Representante: RENATO BRINHADES JASMI CPF: 267.707.529-76
Encargado representante: RLAVALDANA KOUZAKO 495.A9.50 - CACOM - Guaraná - Maranhão - CEP: 67662-930
E-mail representante: lelazon@unipia.com
Banco: Nil

Agência: 280.2 - Centro - São Roque - RR
CPF: 267.707.529-76 RG: 103851101
E-mail: lelazon@unipia.com Telefone: 1226291492 Fax:
Célular: referente representante: 47565 1647
Data de abertura: 12/01/2015
Proteção enquadrado como microempresa ou empresa de pequeno porte para obter os benefícios da lei complementar nº 120/2006.
Lei: 002 UNOPZ - MATRIZ/RR.

Item	Descrição do Produto / Serviço	Quant	Unid	Preço Máximo Mensal	Margem	Preço Licitante	Preço Total
001	LICENCIAMENTO DE TÍTULOS	100	UN	60.00	40%	36.00	3.600,00
002	LICENCIAMENTO DE TÍTULOS	100	UN	80.00	40%	48.00	4.800,00
003	LICENCIAMENTO DE TÍTULOS	100	UN	60.00	40%	36.00	3.600,00
004	LICENCIAMENTO DE TÍTULOS	100	UN	80.00	40%	48.00	4.800,00
005	LICENCIAMENTO DE TÍTULOS	100	UN	60.00	40%	36.00	3.600,00
006	LICENCIAMENTO DE TÍTULOS	100	UN	80.00	40%	48.00	4.800,00
007	LICENCIAMENTO DE TÍTULOS	100	UN	60.00	40%	36.00	3.600,00
008	LICENCIAMENTO DE TÍTULOS	100	UN	80.00	40%	48.00	4.800,00
009	LICENCIAMENTO DE TÍTULOS	100	UN	60.00	40%	36.00	3.600,00
010	LICENCIAMENTO DE TÍTULOS	100	UN	80.00	40%	48.00	4.800,00
011	LICENCIAMENTO DE TÍTULOS	100	UN	60.00	40%	36.00	3.600,00
012	LICENCIAMENTO DE TÍTULOS	100	UN	80.00	40%	48.00	4.800,00
013	LICENCIAMENTO DE TÍTULOS	100	UN	60.00	40%	36.00	3.600,00
014	LICENCIAMENTO DE TÍTULOS	100	UN	80.00	40%	48.00	4.800,00
015	LICENCIAMENTO DE TÍTULOS	100	UN	60.00	40%	36.00	3.600,00
016	LICENCIAMENTO DE TÍTULOS	100	UN	80.00	40%	48.00	4.800,00
017	LICENCIAMENTO DE TÍTULOS	100	UN	60.00	40%	36.00	3.600,00
018	LICENCIAMENTO DE TÍTULOS	100	UN	80.00	40%	48.00	4.800,00
019	LICENCIAMENTO DE TÍTULOS	100	UN	60.00	40%	36.00	3.600,00
020	LICENCIAMENTO DE TÍTULOS	100	UN	80.00	40%	48.00	4.800,00
021	LICENCIAMENTO DE TÍTULOS	100	UN	60.00	40%	36.00	3.600,00
022	LICENCIAMENTO DE TÍTULOS	100	UN	80.00	40%	48.00	4.800,00
023	LICENCIAMENTO DE TÍTULOS	100	UN	60.00	40%	36.00	3.600,00
024	LICENCIAMENTO DE TÍTULOS	100	UN	80.00	40%	48.00	4.800,00
025	LICENCIAMENTO DE TÍTULOS	100	UN	60.00	40%	36.00	3.600,00
026	LICENCIAMENTO DE TÍTULOS	100	UN	80.00	40%	48.00	4.800,00
027	LICENCIAMENTO DE TÍTULOS	100	UN	60.00	40%	36.00	3.600,00
028	LICENCIAMENTO DE TÍTULOS	100	UN	80.00	40%	48.00	4.800,00
029	LICENCIAMENTO DE TÍTULOS	100	UN	60.00	40%	36.00	3.600,00
030	LICENCIAMENTO DE TÍTULOS	100	UN	80.00	40%	48.00	4.800,00
031	LICENCIAMENTO DE TÍTULOS	100	UN	60.00	40%	36.00	3.600,00
032	LICENCIAMENTO DE TÍTULOS	100	UN	80.00	40%	48.00	4.800,00
033	LICENCIAMENTO DE TÍTULOS	100	UN	60.00	40%	36.00	3.600,00
034	LICENCIAMENTO DE TÍTULOS	100	UN	80.00	40%	48.00	4.800,00
035	LICENCIAMENTO DE TÍTULOS	100	UN	60.00	40%	36.00	3.600,00
036	LICENCIAMENTO DE TÍTULOS	100	UN	80.00	40%	48.00	4.800,00
037	LICENCIAMENTO DE TÍTULOS	100	UN	60.00	40%	36.00	3.600,00
038	LICENCIAMENTO DE TÍTULOS	100	UN	80.00	40%	48.00	4.800,00
039	LICENCIAMENTO DE TÍTULOS	100	UN	60.00	40%	36.00	3.600,00
040	LICENCIAMENTO DE TÍTULOS	100	UN	80.00	40%	48.00	4.800,00
041	LICENCIAMENTO DE TÍTULOS	100	UN	60.00	40%	36.00	3.600,00
042	LICENCIAMENTO DE TÍTULOS	100	UN	80.00	40%	48.00	4.800,00
043	LICENCIAMENTO DE TÍTULOS	100	UN	60.00	40%	36.00	3.600,00
044	LICENCIAMENTO DE TÍTULOS	100	UN	80.00	40%	48.00	4.800,00
045	LICENCIAMENTO DE TÍTULOS	100	UN	60.00	40%	36.00	3.600,00
046	LICENCIAMENTO DE TÍTULOS	100	UN	80.00	40%	48.00	4.800,00
047	LICENCIAMENTO DE TÍTULOS	100	UN	60.00	40%	36.00	3.600,00
048	LICENCIAMENTO DE TÍTULOS	100	UN	80.00	40%	48.00	4.800,00
049	LICENCIAMENTO DE TÍTULOS	100	UN	60.00	40%	36.00	3.600,00
050	LICENCIAMENTO DE TÍTULOS	100	UN	80.00	40%	48.00	4.800,00
051	LICENCIAMENTO DE TÍTULOS	100	UN	60.00	40%	36.00	3.600,00
052	LICENCIAMENTO DE TÍTULOS	100	UN	80.00	40%	48.00	4.800,00
053	LICENCIAMENTO DE TÍTULOS	100	UN	60.00	40%	36.00	3.600,00
054	LICENCIAMENTO DE TÍTULOS	100	UN	80.00	40%	48.00	4.800,00
055	LICENCIAMENTO DE TÍTULOS	100	UN	60.00	40%	36.00	3.600,00
056	LICENCIAMENTO DE TÍTULOS	100	UN	80.00	40%	48.00	4.800,00
057	LICENCIAMENTO DE TÍTULOS	100	UN	60.00	40%	36.00	3.600,00
058	LICENCIAMENTO DE TÍTULOS	100	UN	80.00	40%	48.00	4.800,00
059	LICENCIAMENTO DE TÍTULOS	100	UN	60.00	40%	36.00	3.600,00
060	LICENCIAMENTO DE TÍTULOS	100	UN	80.00	40%	48.00	4.800,00
061	LICENCIAMENTO DE TÍTULOS	100	UN	60.00	40%	36.00	3.600,00
062	LICENCIAMENTO DE TÍTULOS	100	UN	80.00	40%	48.00	4.800,00
063	LICENCIAMENTO DE TÍTULOS	100	UN	60.00	40%	36.00	3.600,00
064	LICENCIAMENTO DE TÍTULOS	100	UN	80.00	40%	48.00	4.800,00
065	LICENCIAMENTO DE TÍTULOS	100	UN	60.00	40%	36.00	3.600,00
066	LICENCIAMENTO DE TÍTULOS	100	UN	80.00	40%	48.00	4.800,00
067	LICENCIAMENTO DE TÍTULOS	100	UN	60.00	40%	36.00	3.600,00
068	LICENCIAMENTO DE TÍTULOS	100	UN	80.00	40%	48.00	4.800,00
069	LICENCIAMENTO DE TÍTULOS	100	UN	60.00	40%	36.00	3.600,00
070	LICENCIAMENTO DE TÍTULOS	100	UN	80.00	40%	48.00	4.800,00
071	LICENCIAMENTO DE TÍTULOS	100	UN	60.00	40%	36.00	3.600,00
072	LICENCIAMENTO DE TÍTULOS	100	UN	80.00	40%	48.00	4.800,00
073	LICENCIAMENTO DE TÍTULOS	100	UN	60.00	40%	36.00	3.600,00
074	LICENCIAMENTO DE TÍTULOS	100	UN	80.00	40%	48.00	4.800,00
075	LICENCIAMENTO DE TÍTULOS	100	UN	60.00	40%	36.00	3.600,00
076	LICENCIAMENTO DE TÍTULOS	100	UN	80.00	40%	48.00	4.800,00
077	LICENCIAMENTO DE TÍTULOS	100	UN	60.00	40%	36.00	3.600,00
078	LICENCIAMENTO DE TÍTULOS	100	UN	80.00	40%	48.00	4.800,00
079	LICENCIAMENTO DE TÍTULOS	100	UN	60.00	40%	36.00	3.600,00
080	LICENCIAMENTO DE TÍTULOS	100	UN	80.00	40%	48.00	4.800,00
081	LICENCIAMENTO DE TÍTULOS	100	UN	60.00	40%	36.00	3.600,00
082	LICENCIAMENTO DE TÍTULOS	100	UN	80.00	40%	48.00	4.800,00
083	LICENCIAMENTO DE TÍTULOS	100	UN	60.00	40%	36.00	3.600,00
084	LICENCIAMENTO DE TÍTULOS	100	UN	80.00	40%	48.00	4.800,00
085	LICENCIAMENTO DE TÍTULOS	100	UN	60.00	40%	36.00	3.600,00
086	LICENCIAMENTO DE TÍTULOS	100	UN	80.00	40%	48.00	4.800,00
087	LICENCIAMENTO DE TÍTULOS	100	UN	60.00	40%	36.00	3.600,00
088	LICENCIAMENTO DE TÍTULOS	100	UN	80.00	40%	48.00	4.800,00
089	LICENCIAMENTO DE TÍTULOS	100	UN	60.00	40%	36.00	3.600,00
090	LICENCIAMENTO DE TÍTULOS	100	UN	80.00	40%	48.00	4.800,00
091	LICENCIAMENTO DE TÍTULOS	100	UN	60.00	40%	36.00	3.600,00
092	LICENCIAMENTO DE TÍTULOS	100	UN	80.00	40%	48.00	4.800,00
093	LICENCIAMENTO DE TÍTULOS	100	UN	60.00	40%	36.00	3.600,00
094	LICENCIAMENTO DE TÍTULOS	100	UN	80.00	40%	48.00	4.800,00
095	LICENCIAMENTO DE TÍTULOS	100	UN	60.00	40%	36.00	3.600,00
096	LICENCIAMENTO DE TÍTULOS	100	UN	80.00	40%	48.00	4.800,00
097	LICENCIAMENTO DE TÍTULOS	100	UN	60.00	40%	36.00	3.600,00
098	LICENCIAMENTO DE TÍTULOS	100	UN	80.00	40%	48.00	4.800,00
099	LICENCIAMENTO DE TÍTULOS	100	UN	60.00	40%	36.00	3.600,00
100	LICENCIAMENTO DE TÍTULOS	100	UN	80.00	40%	48.00	4.800,00

Validade da proposta de 5 dias
Data de entrega: 10 dias

HORRICO JO PEGANHO DIONIZIO GONCALVES E ASSOCIADOS LTDA ME
CPF: 71.814.531/0001-15

EMPRESA LICENCIADA Nº 662.156/01-03
LICENÇA Nº 010.00105-03
FRENTE VILA DE LITTA
CALLE CANTO DO PARAQUE
CALLE CAJUPANA Nº 36
TELEFONE 96110370
CELULAR 310 021 15

Referente representante: 47565 1647
Data de abertura: 12/01/2015

Hortoplus

Produtos Odontológicos e Hospitalares

ENVELOPE "01" "PROPOSTA DE PREÇOS"
AO MUNICÍPIO DE SANTO ANTONIO DO SUDOESTE - PR
PREGÃO PRESENCIAL Nº 010/2019.
Abertura: 27/03/2019 às 09h00min
HORTOPLUS PRODUTOS ODONTOLOGICOS E HOSPITALARES
RUA FRANCISCO PIRES DA ROCHA, 309 - BONSUCESSO -
GUARAPUAVA/PR
CNPJ: 17.676.642/0001-08
TELEFONE: 42 3629-1642
E-MAIL: licitacao@hortoplus.com

Município de Santo Antonio do Sudoeste

RECEBUE

Em: _____

Horário: _____

Comissão de Licitação

Rua Francisco Pires da Rocha, 309,
Bairro Bonsucesso
Guarapuava - PR - CEP 85045-010
Tel.: (42) 3629-1642

PROPOSTA DE FORNECIMENTO DE PRODUTOS / SERVIÇOS

CNPJ: 05.621.193/0001-11 Fornecedor: ROSTECA COMERCIO DE APARELHOS ELETRONICOS LTDA

Endereço: RUA CASTRO ALVES 121 - CENTRO - Dois Vinhos/PR - CEP:85860-300

Inscrição Estadual: 30238269451

Representante: ROSELI LUJA CALCAROTTO ROSA

Endereço representante: RUA OSVALDO ARAUJO - São Francisco de Assis - Dos Vinhos/PR - CEP: 85840-300

E-mail representante: rosa.dv@hubmail.com

E-mail: b.s.a.dv@hotmail.com

Telefone: 4330351273

Telefone contador: 4335361279

Fax:

Cellular:

Contador: HELMIRLE ANTONIO DRONDI-400

RG: 34280725

Telefone representante

Banco: 1 - RP

Agência: 610-5 - DOIS VINHOS - Dos Vinhos/PR

Conta: 66246-2

Data de abertura: 14/05/2016

Foi necessário atiquar o auto como microempresa ou empresa de pequeno porte (para obter os benefícios do lei complementar nº 123/2008).

Lot nº: 00000 - 00000 - 00000 - 00000

Item: Quantidade de Produto / Serviço

Item	Quantidade de Produto / Serviço	Unid.	Preço das un.	Marca	Modelo	Preço Unitário	Preço Total
01	00000 - 00000 - 00000 - 00000	un.	41,12500000			41,12500000	164,50000000
02	00000 - 00000 - 00000 - 00000	un.	4,12500000			4,12500000	16,50000000
03	00000 - 00000 - 00000 - 00000	un.	4,12500000			4,12500000	16,50000000
04	00000 - 00000 - 00000 - 00000	un.	4,12500000			4,12500000	16,50000000
05	00000 - 00000 - 00000 - 00000	un.	4,12500000			4,12500000	16,50000000
06	00000 - 00000 - 00000 - 00000	un.	4,12500000			4,12500000	16,50000000
07	00000 - 00000 - 00000 - 00000	un.	4,12500000			4,12500000	16,50000000
08	00000 - 00000 - 00000 - 00000	un.	4,12500000			4,12500000	16,50000000
09	00000 - 00000 - 00000 - 00000	un.	4,12500000			4,12500000	16,50000000
10	00000 - 00000 - 00000 - 00000	un.	4,12500000			4,12500000	16,50000000
11	00000 - 00000 - 00000 - 00000	un.	4,12500000			4,12500000	16,50000000
12	00000 - 00000 - 00000 - 00000	un.	4,12500000			4,12500000	16,50000000
13	00000 - 00000 - 00000 - 00000	un.	4,12500000			4,12500000	16,50000000
14	00000 - 00000 - 00000 - 00000	un.	4,12500000			4,12500000	16,50000000
15	00000 - 00000 - 00000 - 00000	un.	4,12500000			4,12500000	16,50000000
16	00000 - 00000 - 00000 - 00000	un.	4,12500000			4,12500000	16,50000000
17	00000 - 00000 - 00000 - 00000	un.	4,12500000			4,12500000	16,50000000
18	00000 - 00000 - 00000 - 00000	un.	4,12500000			4,12500000	16,50000000
19	00000 - 00000 - 00000 - 00000	un.	4,12500000			4,12500000	16,50000000
20	00000 - 00000 - 00000 - 00000	un.	4,12500000			4,12500000	16,50000000
21	00000 - 00000 - 00000 - 00000	un.	4,12500000			4,12500000	16,50000000
22	00000 - 00000 - 00000 - 00000	un.	4,12500000			4,12500000	16,50000000
23	00000 - 00000 - 00000 - 00000	un.	4,12500000			4,12500000	16,50000000
24	00000 - 00000 - 00000 - 00000	un.	4,12500000			4,12500000	16,50000000
25	00000 - 00000 - 00000 - 00000	un.	4,12500000			4,12500000	16,50000000
26	00000 - 00000 - 00000 - 00000	un.	4,12500000			4,12500000	16,50000000
27	00000 - 00000 - 00000 - 00000	un.	4,12500000			4,12500000	16,50000000
28	00000 - 00000 - 00000 - 00000	un.	4,12500000			4,12500000	16,50000000
29	00000 - 00000 - 00000 - 00000	un.	4,12500000			4,12500000	16,50000000
30	00000 - 00000 - 00000 - 00000	un.	4,12500000			4,12500000	16,50000000
31	00000 - 00000 - 00000 - 00000	un.	4,12500000			4,12500000	16,50000000
32	00000 - 00000 - 00000 - 00000	un.	4,12500000			4,12500000	16,50000000
33	00000 - 00000 - 00000 - 00000	un.	4,12500000			4,12500000	16,50000000
34	00000 - 00000 - 00000 - 00000	un.	4,12500000			4,12500000	16,50000000
35	00000 - 00000 - 00000 - 00000	un.	4,12500000			4,12500000	16,50000000
36	00000 - 00000 - 00000 - 00000	un.	4,12500000			4,12500000	16,50000000
37	00000 - 00000 - 00000 - 00000	un.	4,12500000			4,12500000	16,50000000
38	00000 - 00000 - 00000 - 00000	un.	4,12500000			4,12500000	16,50000000
39	00000 - 00000 - 00000 - 00000	un.	4,12500000			4,12500000	16,50000000
40	00000 - 00000 - 00000 - 00000	un.	4,12500000			4,12500000	16,50000000
41	00000 - 00000 - 00000 - 00000	un.	4,12500000			4,12500000	16,50000000
42	00000 - 00000 - 00000 - 00000	un.	4,12500000			4,12500000	16,50000000
43	00000 - 00000 - 00000 - 00000	un.	4,12500000			4,12500000	16,50000000
44	00000 - 00000 - 00000 - 00000	un.	4,12500000			4,12500000	16,50000000
45	00000 - 00000 - 00000 - 00000	un.	4,12500000			4,12500000	16,50000000
46	00000 - 00000 - 00000 - 00000	un.	4,12500000			4,12500000	16,50000000
47	00000 - 00000 - 00000 - 00000	un.	4,12500000			4,12500000	16,50000000
48	00000 - 00000 - 00000 - 00000	un.	4,12500000			4,12500000	16,50000000
49	00000 - 00000 - 00000 - 00000	un.	4,12500000			4,12500000	16,50000000
50	00000 - 00000 - 00000 - 00000	un.	4,12500000			4,12500000	16,50000000

PREÇO TOTAL DO LOTE: 66.927,00
INSCRIÇÃO TOTAL DO LOTE: 0,00
TOTAL DA PROPOSTA: R\$ 66.927,00

ROSTEDA COMERCIO DE APARELHOS ELETRONICOS LTDA
CNPJ: 05.621.193/0001-11

ROSTECA - COMERCIO DE APARELHOS ELETRONICOS LTDA - ME
RUA CASTRO ALVES, 121 - SALA 01
CENTRO - DOIS VINHOS - PR
CEP: 85860-300

ENVELOPE PROPOSTA (Envelope Nº 04)

PREGÃO PRESENCIAL Nº 010/2019

DATA DE ABERTURA: 27/03/2019, as 08:00 horas

NOME DO PROPONENTE ROSTECA COMERCIO DE APAI

CNPJ 05 821 193/0001-11

ENDEREÇO RUA CASTRO ALVES - 171 SALA 3ª A; DCS

CEP: 85660-000 FONE/FAX (46) 3536-1279 / (46) 3536-

Município de São
do Sultoest

RECEBI

Em: 27/03

Horário: 08h

Comissão de Licitação

PROPOSTA DE FORNECIMENTO DE PRODUTOS / SERVIÇOS

EMPRESA: 06.194.440/0001-03 Fornecedor: ODONTOMEDI - PRODUTOS ODONTOLÓGICOS E HOSPITALARES LTDA Email: odontomedi@odontol.com
 Endereço: Av. Luiz Antônio Faetano 1612 - Indústria - Francisco Beltrão/PR - CEP: 85661-275 Telefone: (41) 3524-1834 Fax: 72806211
 Inscrição Estadual: 99203028259 Contador: ADEMIR ALVES Telefone contador: (41) 3555-7402

Representante: ALEXANDRE DA ROSA RG: 129206277

Endereço representante: Av. HANGISU PERONDI 435 APTO.02 - CENTRO - Fm. da Serra do Sul - CEP: 85619-000

Endereço representante: odontomedi@hmail.com Telefone representante: (41) 3524-1834

Banco: 1 - ITO Agência: 516-9 - BANCO DO BRASIL - Francisco Beltrão/PR

Código: 06/11-1

Telefone representante: (41) 3524-1834

Data de abertura:

Fornecedor enquadrado como microempresa ou empresa de pequeno porte (para obter os benefícios 08 lei complementar nº 123/2006).

Nº Item	Descrição do Produto / Serviço	Qtde.	Unid.	Preço Máximo	Marca	Modulo	Preço Unitário	Preço Total
001	alho 200g de fazenda para a marca "oiti um" - lit	500,00	PAC	3,20	TR-ECTO		3,20	1.600,00
002	AFETIVO BRANCO - Agente de unho com flavor doce aromatizado para conservação para sorvete e dentifre - 100g	100,00	UN	50,00	OK-DINFA (OK-LIVE	M35 C 20KD	50,00	5.000,00
004	Agente de unho para bucheiro com sabor de hortaliça para conservação de frutas, sucos, leite, chá, etc. Embalagem de 5.000g. contendo os produtos a seguir: a) Agente de unho com sabor doce aromatizado para sorvete e dentifre - 100g	100,00	UN	14,50			14,50	1.450,00
005	Agente de unho para bucheiro com sabor de hortaliça para conservação de frutas, sucos, leite, chá, etc. Embalagem de 5.000g. contendo os produtos a seguir: a) Agente de unho com sabor doce aromatizado para sorvete e dentifre - 100g	100,00	UN	19,00			19,00	1.900,00
006	Agente de unho para bucheiro com sabor de hortaliça para conservação de frutas, sucos, leite, chá, etc. Embalagem de 5.000g. contendo os produtos a seguir: a) Agente de unho com sabor doce aromatizado para sorvete e dentifre - 100g	100,00	UN	14,50			14,50	1.450,00
007	Agente de unho para bucheiro com sabor de hortaliça para conservação de frutas, sucos, leite, chá, etc. Embalagem de 5.000g. contendo os produtos a seguir: a) Agente de unho com sabor doce aromatizado para sorvete e dentifre - 100g	100,00	UN	14,50			14,50	1.450,00
008	Agente de unho para bucheiro com sabor de hortaliça para conservação de frutas, sucos, leite, chá, etc. Embalagem de 5.000g. contendo os produtos a seguir: a) Agente de unho com sabor doce aromatizado para sorvete e dentifre - 100g	100,00	UN	14,50			14,50	1.450,00
009	Agente de unho para bucheiro com sabor de hortaliça para conservação de frutas, sucos, leite, chá, etc. Embalagem de 5.000g. contendo os produtos a seguir: a) Agente de unho com sabor doce aromatizado para sorvete e dentifre - 100g	100,00	UN	14,50			14,50	1.450,00
010	Agente de unho para bucheiro com sabor de hortaliça para conservação de frutas, sucos, leite, chá, etc. Embalagem de 5.000g. contendo os produtos a seguir: a) Agente de unho com sabor doce aromatizado para sorvete e dentifre - 100g	100,00	UN	14,50			14,50	1.450,00
011	Agente de unho para bucheiro com sabor de hortaliça para conservação de frutas, sucos, leite, chá, etc. Embalagem de 5.000g. contendo os produtos a seguir: a) Agente de unho com sabor doce aromatizado para sorvete e dentifre - 100g	100,00	UN	14,50			14,50	1.450,00
012	Agente de unho para bucheiro com sabor de hortaliça para conservação de frutas, sucos, leite, chá, etc. Embalagem de 5.000g. contendo os produtos a seguir: a) Agente de unho com sabor doce aromatizado para sorvete e dentifre - 100g	100,00	UN	14,50			14,50	1.450,00
013	Agente de unho para bucheiro com sabor de hortaliça para conservação de frutas, sucos, leite, chá, etc. Embalagem de 5.000g. contendo os produtos a seguir: a) Agente de unho com sabor doce aromatizado para sorvete e dentifre - 100g	100,00	UN	14,50			14,50	1.450,00
014	Agente de unho para bucheiro com sabor de hortaliça para conservação de frutas, sucos, leite, chá, etc. Embalagem de 5.000g. contendo os produtos a seguir: a) Agente de unho com sabor doce aromatizado para sorvete e dentifre - 100g	100,00	UN	14,50			14,50	1.450,00
015	Agente de unho para bucheiro com sabor de hortaliça para conservação de frutas, sucos, leite, chá, etc. Embalagem de 5.000g. contendo os produtos a seguir: a) Agente de unho com sabor doce aromatizado para sorvete e dentifre - 100g	100,00	UN	14,50			14,50	1.450,00
016	Agente de unho para bucheiro com sabor de hortaliça para conservação de frutas, sucos, leite, chá, etc. Embalagem de 5.000g. contendo os produtos a seguir: a) Agente de unho com sabor doce aromatizado para sorvete e dentifre - 100g	100,00	UN	14,50			14,50	1.450,00
017	Agente de unho para bucheiro com sabor de hortaliça para conservação de frutas, sucos, leite, chá, etc. Embalagem de 5.000g. contendo os produtos a seguir: a) Agente de unho com sabor doce aromatizado para sorvete e dentifre - 100g	100,00	UN	14,50			14,50	1.450,00
018	Agente de unho para bucheiro com sabor de hortaliça para conservação de frutas, sucos, leite, chá, etc. Embalagem de 5.000g. contendo os produtos a seguir: a) Agente de unho com sabor doce aromatizado para sorvete e dentifre - 100g	100,00	UN	14,50			14,50	1.450,00
019	Agente de unho para bucheiro com sabor de hortaliça para conservação de frutas, sucos, leite, chá, etc. Embalagem de 5.000g. contendo os produtos a seguir: a) Agente de unho com sabor doce aromatizado para sorvete e dentifre - 100g	100,00	UN	14,50			14,50	1.450,00
020	Agente de unho para bucheiro com sabor de hortaliça para conservação de frutas, sucos, leite, chá, etc. Embalagem de 5.000g. contendo os produtos a seguir: a) Agente de unho com sabor doce aromatizado para sorvete e dentifre - 100g	100,00	UN	14,50			14,50	1.450,00
021	Agente de unho para bucheiro com sabor de hortaliça para conservação de frutas, sucos, leite, chá, etc. Embalagem de 5.000g. contendo os produtos a seguir: a) Agente de unho com sabor doce aromatizado para sorvete e dentifre - 100g	100,00	UN	14,50			14,50	1.450,00
022	Agente de unho para bucheiro com sabor de hortaliça para conservação de frutas, sucos, leite, chá, etc. Embalagem de 5.000g. contendo os produtos a seguir: a) Agente de unho com sabor doce aromatizado para sorvete e dentifre - 100g	100,00	UN	14,50			14,50	1.450,00
023	Agente de unho para bucheiro com sabor de hortaliça para conservação de frutas, sucos, leite, chá, etc. Embalagem de 5.000g. contendo os produtos a seguir: a) Agente de unho com sabor doce aromatizado para sorvete e dentifre - 100g	100,00	UN	14,50			14,50	1.450,00
024	Agente de unho para bucheiro com sabor de hortaliça para conservação de frutas, sucos, leite, chá, etc. Embalagem de 5.000g. contendo os produtos a seguir: a) Agente de unho com sabor doce aromatizado para sorvete e dentifre - 100g	100,00	UN	14,50			14,50	1.450,00
025	Agente de unho para bucheiro com sabor de hortaliça para conservação de frutas, sucos, leite, chá, etc. Embalagem de 5.000g. contendo os produtos a seguir: a) Agente de unho com sabor doce aromatizado para sorvete e dentifre - 100g	100,00	UN	14,50			14,50	1.450,00
026	Agente de unho para bucheiro com sabor de hortaliça para conservação de frutas, sucos, leite, chá, etc. Embalagem de 5.000g. contendo os produtos a seguir: a) Agente de unho com sabor doce aromatizado para sorvete e dentifre - 100g	100,00	UN	14,50			14,50	1.450,00
027	Agente de unho para bucheiro com sabor de hortaliça para conservação de frutas, sucos, leite, chá, etc. Embalagem de 5.000g. contendo os produtos a seguir: a) Agente de unho com sabor doce aromatizado para sorvete e dentifre - 100g	100,00	UN	14,50			14,50	1.450,00
028	Agente de unho para bucheiro com sabor de hortaliça para conservação de frutas, sucos, leite, chá, etc. Embalagem de 5.000g. contendo os produtos a seguir: a) Agente de unho com sabor doce aromatizado para sorvete e dentifre - 100g	100,00	UN	14,50			14,50	1.450,00
029	Agente de unho para bucheiro com sabor de hortaliça para conservação de frutas, sucos, leite, chá, etc. Embalagem de 5.000g. contendo os produtos a seguir: a) Agente de unho com sabor doce aromatizado para sorvete e dentifre - 100g	100,00	UN	14,50			14,50	1.450,00
030	Agente de unho para bucheiro com sabor de hortaliça para conservação de frutas, sucos, leite, chá, etc. Embalagem de 5.000g. contendo os produtos a seguir: a) Agente de unho com sabor doce aromatizado para sorvete e dentifre - 100g	100,00	UN	14,50			14,50	1.450,00

06.194.440/0001-03¹
ODONTOMEDI - PRODUTOS
ODONTOLÓGICOS E
HOSPITALARES LTDA.
 Av. Luiz Antônio Faetano, 1612
 Indústria - CEP: 85661-275
 Francisco Beltrão - Paraná

Município de Santo Antônio do Sudeste
 Pregão Presencial 10/2019

PROPOSTA DE FORNECIMENTO DE PRODUTOS / SERVIÇOS

CNPJ: 06.194.440/0001-03 Fornecedor: ODONTOMEDI - PRODUTOS ODONTOLÓGICOS E HOSPITALARES LTDA E-mail: odontomed@odontomed.com
 Endereço: AV. LUZ ANTÔNIO FADEO 1612 - INDUSTRIAL - FLORESTA Bela Vista - CEP: 65501-275 Telefone: (48) 3524-1834 Fax: (48) 3524-1834 Celular:
 Inscrição Estadual: 9330336292 Contador: ADOLMAR REIS Telefone contador: (46) 3565-1453
 Representante: ALEXANDRE DA ROSA RG: 123096277
 CPE: 147/328828-73

Endereço representante: AV. FRANCISCO HELOANILAS ATTO D2 - CENTRO - Fm. da Serra da SiatPR - CEP: 65618-300 Telefone representante: (46) 3524-1834
 E-mail representante: odontomed@odontomed.com Agência: 015-5 - RUA DO BRASIL - FRANCISCO BELTRÃO/PR Conta: 136777-7 Data de abertura:

Objeto: 001 - Locação de Material - CONSUMO
 Fornecido e entregue em prazo como microempresa ou empresa de pequeno porte (para obter os benefícios da lei complementar nº 123/2006).

Nº Item	Descrição do Produto / Serviço	Qtd	Unid	Preço Máximo	Marca	Modelo	Preço Unitário	Preço Total
027	BUCCA ESFERICA DIAPHRAGMADA Nº 101	50,00	UN	2,35	FAVA		4,57	228,50
028	BUCCA ESFERICA DIAPHRAGMADA Nº 102	50,00	UN	3,30	FAVA		4,52	246,00
029	BUCCA ESFERICA DIAPHRAGMADA Nº 103	20,00	UN	0,20	FAVA		4,40	88,00
030	BUCCA ESFERICA DIAPHRAGMADA Nº 104	50,00	UN	0,30	FAVA		4,29	244,00
031	BUCCA ESFERICA DIAPHRAGMADA Nº 105	40,00	UN	5,40	FAVA		5,59	255,00
032	BUCCA ESFERICA DIAPHRAGMADA Nº 106	50,00	UN	0,30	FAVA		6,03	301,50
033	BUCCA ESFERICA DIAPHRAGMADA Nº 107	50,00	UN	0,40	FAVA		7,05	352,50
034	BUCCA PARA ACABAMENTO Nº 108 F	50,00	UN	7,19	FAVA		6,63	331,50
035	BUCCA PARA ACABAMENTO Nº 109 F	50,00	UN	4,17	FAVA		4,03	201,50
036	BUCCA PARA ACABAMENTO Nº 110 F	50,00	UN	7,19	FAVA		6,63	331,50
037	BUCCA PARA BAIXA ROTACAO CARB DE Nº 02	50,00	UN	0,43	FAVA	FAVA	8,00	400,00
038	BUCCA PARA BAIXA ROTACAO CARB DE Nº 03	50,00	UN	0,40	FAVA	FAVA	8,09	404,50
039	BUCCA PARA BAIXA ROTACAO CARB DE Nº 04	50,00	UN	0,40	FAVA	FAVA	8,20	410,00
040	BUCCA PARA BAIXA ROTACAO CARB DE Nº 05	50,00	UN	0,40	FAVA	FAVA	9,00	450,00
041	BUCCA PARA BAIXA ROTACAO CARB DE Nº 06	50,00	UN	0,40	FAVA	FAVA	8,20	410,00
042	BUCCA PARA BAIXA ROTACAO CARB DE Nº 07	50,00	UN	0,40	FAVA	FAVA	9,00	450,00
043	BUCCA PARA BAIXA ROTACAO CARB DE Nº 08	50,00	UN	0,40	FAVA	FAVA	8,20	410,00
044	BUCCA PARA BAIXA ROTACAO CARB DE Nº 09	50,00	UN	0,40	FAVA	FAVA	9,00	450,00
045	BUCCA PARA BAIXA ROTACAO CARB DE Nº 10	50,00	UN	0,40	FAVA	FAVA	8,20	410,00
046	BUCCA PARA BAIXA ROTACAO CARB DE Nº 11	50,00	UN	0,40	FAVA	FAVA	9,00	450,00
047	BUCCA PARA BAIXA ROTACAO CARB DE Nº 12	50,00	UN	0,40	FAVA	FAVA	9,00	450,00
048	CARISTAT 30%	30,00	UN	26,25	OCCE MAMICA		3,09	79,00
049	CARTRÃO PARA X-RAY FUJO C 130 LUMINAGENS	1.000,00	PAC	12,28	PREVIEW		24,39	1.714,50
050	CARTRÃO DE FUMO X 2 FUMOS 100 UNIDADES	1.000,00	PAC	11,93	PREVIEW		1,30	11.930,00
051	Carta unidade embalagem em 3 unidades	100,00	CAIX	20,61	LYSARDIA		10,72	1.072,00
052	CIMENTO FORRADOR PARA OBTURACAO DE CALCIO	30,00	UN	30,92	TECHNEW		19,00	1.900,00
053	Cimento de Injeção a 2% semi - autocosturável - O.C. S. Injuma	10,00	CAIX	88,61	CR ITALIA		20,95	209,40
054	Cimento de Injeção a 2% com Hemoestático de	50,00	CAIX	98,20	DENTSELY		8,30	831,00
055	Cimento de Injeção a 2% com Hemoestático de	50,00	CAIX	98,20	DENTSELY		52,85	2.642,50
056	Cloretido de Potássio a 2% com agente para 100 ml - O.C. S. O.C. S.	30,00	CAIX	33,24	LUCA		12,91	387,30
057	CONFRESSA 30 G&E 100MG/PLA	150,00	PAC	15,31	MEDINA LUIS		16,95	2.542,50
058	CONFRESSA 30 G&E 100MG/PLA	150,00	PAC	15,31	MEDINA LUIS		16,95	2.542,50

(Handwritten signature)

(Handwritten signature)

06.194.440/0001-03
 ODONTOMEDI - PRODUTOS ODONTOLÓGICOS E HOSPITALARES LTDA
 Av. Luiz Antônio Fausto, 1612 Industrial - Bela Vista - FLORESTA - PR
 CEP: 65501-275

CPF: 031.108.252.11-2
 25/05/2019 16:13:50
 FRANCISCO BELTRÃO / PR

PROPOSTA DE FORNECIMENTO DE PRODUTOS / SERVIÇOS

CNPJ: 26.194.440/0001-03 Fornecedor: ODONTOMEDI PRODUTOS ODONTOLÓGICOS E HOSPITALARES LTDA

Endereço: AV. LUZ ANTÔNIO FAFEO 1612 - INDUSTRIAL - Francisco Beltrão PR CEP:83611-275

Inscrição Estadual: 9330389299

Representante: ALEXANDRE DA SILVA

CPF: 047.528.829.73

Endereço representante: AV. FRANCISCO HERRONDI 435 APT 02 - CENTRO - Fm. da Serra do Sul PR - CEP:85518-000

E-mail representante: odontomed@ig.com.br

Banco: 1 - BB

Agência: 0165 - BANCO DO BRASIL - Francisco Beltrão PR

Fornecedor enquadrado como microempresa ou empresa de pequeno porte (para obter os benefícios da lei complementar nº 123/2006).

Telefone: 031 - 3416061 - MATERIAL CONSUMO

Nº Item	Descrição do Produto / Serviço	Unid.	Quant.	Marca	Preço Máximo	Modelo	Preço Unitário	Preço Total
359	CRISPE CENTAL COM FLUOR - RC	UN	4	ICE FRESH			3,88	15,52
360	CUVHA ANATOMICA DE MAQUINA DE CA COM 100 UN	CA X	21	1000/110/101			9,05	189,05
361	Unid. de limpeza - 10g	UN	10	BODINOMICA			33,81	338,10
362	Delimitante Aluminada 1l	UN	25	RELAXIN			26,74	668,50

Indicando quantidade de limpeza de artigos odontológicos - composto por 5 unidades.
Itens a serem descritos de forma ampla, porém, especificando o uso previsto para o qual
materiais para ser utilizado em temperatura ambiente ou aquecida, para processos de limpeza
intraoral ou extraoral de até 100g, para formação de espuma, sem necessidade de
formas ou moldes e 1 litro. Deve possuir bulbo de acionamento das engrenagens e fonte de poder
de acionamento elétrica, estabilizada de sistema corrente elétrica em produto que é utilizado
integridade e segurança de uso e fácil de aplicar e utilizar. Deve apresentar bulbo de acionamento
e integração com o sistema de limpeza. Deve possuir bulbo de acionamento e fonte de
energia elétrica, com 100g, para formação de espuma, sem necessidade de formas e moldes e
1 litro. Deve possuir bulbo de acionamento das engrenagens e fonte de poder de acionamento
elétrica, estabilizada de sistema corrente elétrica em produto que é utilizado integridade e
segurança de uso e fácil de aplicar e utilizar. Deve apresentar bulbo de acionamento e
integração com o sistema de limpeza. Deve possuir bulbo de acionamento e fonte de energia
elétrica, com 100g, para formação de espuma, sem necessidade de formas e moldes e 1 litro.
Unidade em frascos de 1 litro.

063	Envase para ampolas de 2ml	UN	40.07	REPER			48,12	1.928,00
064	ESCOVA DE ROBIN (PARA PULV. AQUA) PELA	UN	1.38	PREVEN			1,45	1,98
065	ESCIPO DENTAL ADULTO	UN	1,39	MEDICO			1,25	1,73
066	MACHA ESCOVAS DE NYLON COM PONTAS ARREDONDADAS E 40x10x5,5cm DE	UN	3,58	MEDICO			3,39	12,13
067	RESINA TERMOPlastica e ELASTOMERO	UN	35	43	MACHA		35,47	1.241,45
068	ESPOJA HEMOSTATICA	UN	2	43	MACHA		35,47	70,94

069	ESPOJA HEMOSTATICA	UN	2	43	MACHA		35,47	70,94
070	ESPOJA HEMOSTATICA	UN	2	43	MACHA		35,47	70,94
071	ESPOJA HEMOSTATICA	UN	2	43	MACHA		35,47	70,94
072	ESPOJA HEMOSTATICA	UN	2	43	MACHA		35,47	70,94

R 06.194.440/0001-03
ODONTOMEDI - PRODUTOS
ODONTOLÓGICOS E
HOSPITALARES LTDA.
Av. Luiz Antônio Faeta, 1612
Industrial - CEP: 83611-275
Francisco Beltrão - Paraná

PROPOSTA DE FORNECIMENTO DE PRODUTOS / SERVIÇOS

CNPJ: 06.194.440/0001-02 Fornecedor: ODONTOMEDI - PRODUTOS ODONTOLÓGICOS E HOSPITALARES LTDA
 Endereço: AV. LUIZ ANTONIO FAEDO 1612 - INDUSTRIAL - Francisco Beltrão/PR - CEP:85601-275
 Inscrição Estadual: 0930368200
 E-mail: contato@odontomedi.com.br
 Telefone: (41) 3524-1834 Fax: (41) 3524-1834
 Contador: ADRIANAS
 Telefone contato: (41) 3524-1834
 Representante: ALEXANDRE DA ROCHA
 CPF: 047.528.325-73
 RG: 128795277

Endereço representante: AV. FRANCISCO PERONDI 425 APTO.09 - CENTRO - Foz de Serra do Sul/PR - CEP:85618-000
 E-mail representante: odontomedi@whatsapp.com
 Banco: 1 - BE
 Agência: 616-5 - BANCO DO BRASIL - Francisco Beltrão/PR
 Conta: 15877-1
 Telefone representante: (41) 3524-1834
 Data de abertura:

Fornecedor enquadrado como microempresa ou empresa de pequeno porte (para obter os benefícios da Lei Complementar nº 123/2006).

Nº Item	Descrição do Produto / Serviço	Qtd.	Unid.	Preço Máximo	Marca	Modelo	Preço Unitário	Preço Total
073	10 DE S. TURA - ACULHA, CULHETA, CULHETA - COM 24 unidades após a com. de 30 mm x 2 - com 24 unidades	30,00	CAIXA	07,95	PROCEAPE		14,37	559,80
074	10 DENTAL - COM 25 K	6,00	UN	3,50	MED-SUD		3,50	21,00
075	10 DENTAL - PROD. COM 25 K	30,00	UN	10,35	RELI-10		10,35	310,50
076	10 DENTAL - PROD. COM 25 K	20,00	UN	6,08	INDIGEN TOSS II	-LUNESU, FLUCRSU.	6,08	121,60
077	FLUOR GEL NEUTRO - 200ML	20,00	UN	6,55	INDIGEN TOSSUL		6,55	131,00
078	UNAC-MEDIO-FRASCOS 10 ML	20,00	UN	5,74	B. OC. NAUICA		5,74	114,80
079	União para unha sem lim	5,00	UN	0,50	ASPER		0,50	2,50
080	DR. DRACO DE CALDO P.A. capacidade 250ml - 115g	15,00	UN	5,05	B. OC. NAUICA		5,05	75,75
081	ODONTOMEDI - instrumento para pasta abrasivo de canal 350-100 - 11550-10-11	10,00	UN	31,40	B. OC. NAUICA		31,40	314,00
082	ODONTOMEDI - 100-100-11550-10-11	100,00	KT	14,20	DFI	VITPO F. L. C. A. 2	14,20	1.420,00
083	ODONTOMEDI - 100-100-11550-10-11	100,00	KT	30,04	FSM	MARCA	30,04	3.004,00
084	Ampla de 15 x 15 - 24 com 100 un descartável, em 20 unidades, usando 20 unidades e 20 unidades para descartar de 200 com proteção na lâmina. Embalagem com 100 un	5,00	CAIXA	32,72	SOL 2004		32,72	163,60
085	Ampla de 15 x 15 - 24 com 100 un	1,00	CAIXA	35,54	SOL DCF		35,54	35,54
086	Ampla de 15 x 15 - 24 com 100 un	15,00	UN	1,75	UOLGEM		1,75	26,25
087	Ampla de 15 x 15 - 24 com 100 un	17,00	K	35,11	MAVO KERR		35,11	596,87
088	Ampla de 15 x 15 - 24 com 100 un	800,00	CAIXA	21,44	SUPERMAX		19,77	15.815,20
089	Ampla de 15 x 15 - 24 com 100 un	500,00	CAIXA	24,26	FLY7 MAX		23,40	11.720,00
090	Ampla de 15 x 15 - 24 com 100 un	200,00	CAIXA	10,25	DESCARRAC		10,10	2.020,00
091	Ampla de 15 x 15 - 24 com 100 un	30,00	UN	22,77	MAQUIPA		20,33	610,00

06.194.440/0001-03
 ODONTOMEDI - PRODUTOS
 ODONTOLÓGICOS E
 HOSPITALARES LTDA.
 Av. Luiz Antônio Faedo, 1612
 Industrial - CEP:85601-275
 Francisco Beltrão - Paraná

PROPOSTA DE FORNECIMENTO DE PRODUTOS / SERVIÇOS

CNPJ: 06.194.440/0001-03 Fornecedor: ODONTOMEDI - PRODUTOS ODONTOLÓGICOS E HOSPITALARES LTDA

Endereço: AV. LUIZ ANTONIO FAEDO 1672 INDUSTRIAL - Francisco Beltrão/PR - CEP:85601-275

Inscrição Estadual: 80010285209

Representante: ALEXANDRE DA ROSA

CPF: 247.628.978-73

Endereço representante: AV. FRANCISCO PERONZI 400 - SÍTIO 02 - OSNIHO - FLORESTA DO SUL/PR - CEP:85619-000

E-mail representante: odontomed@total.com

Banco: 1 DE

Fornecedor enquadrado como microempresa ou empresa de pequeno porte (para obter os benefícios da lei complementar nº 123/2006).

Agência: 0-0-5 - BANCO DO BRASIL - Fra. Juazeiro Beltrão/PR Contat: 158771

RG: 121931277

Telefone: (41) 324-934 Fax: Telefone contador: (41) 3565-1463

Setor: 01 - Saúde - Material - Consumo

Objeto: OBRAS DE REFORMA E MANUTENÇÃO DE SALAS DE AULA

Item: 001 - Tinta para impressão - 1 litro

002 - Tinta para impressão - 1 litro

003 - Tinta para impressão - 1 litro

004 - Tinta para impressão - 1 litro

005 - Tinta para impressão - 1 litro

006 - Tinta para impressão - 1 litro

007 - Tinta para impressão - 1 litro

008 - Tinta para impressão - 1 litro

009 - Tinta para impressão - 1 litro

010 - Tinta para impressão - 1 litro

011 - Tinta para impressão - 1 litro

012 - Tinta para impressão - 1 litro

013 - Tinta para impressão - 1 litro

014 - Tinta para impressão - 1 litro

015 - Tinta para impressão - 1 litro

016 - Tinta para impressão - 1 litro

017 - Tinta para impressão - 1 litro

018 - Tinta para impressão - 1 litro

019 - Tinta para impressão - 1 litro

020 - Tinta para impressão - 1 litro

021 - Tinta para impressão - 1 litro

022 - Tinta para impressão - 1 litro

023 - Tinta para impressão - 1 litro

024 - Tinta para impressão - 1 litro

025 - Tinta para impressão - 1 litro

026 - Tinta para impressão - 1 litro

027 - Tinta para impressão - 1 litro

028 - Tinta para impressão - 1 litro

029 - Tinta para impressão - 1 litro

030 - Tinta para impressão - 1 litro

06.194.440/0001-03
ODONTOMEDI - PRODUTOS ODONTOLÓGICOS E HOSPITALARES LTDA.
Av. Luiz Antônio Faedo, 1612 Industrial - CEP 85601-275 Francisco Beltrão - Paraná

001 10000 UN 30,00 VAQUINHA 16,70 1.670,00
002 10000 UN 30,00 VAQUINHA 7,90 237,00
003 10000 UN 30,00 VAQUINHA 4,06 121,80
004 10000 UN 30,00 VAQUINHA 31,50 945,00
005 10000 UN 30,00 VAQUINHA 10,04 299,20
006 10000 UN 30,00 VAQUINHA 81,35 2440,50
007 10000 UN 30,00 VAQUINHA 53,45 1603,50
008 10000 UN 30,00 VAQUINHA 6,85 205,50
009 10000 UN 30,00 VAQUINHA 6,10 183,00
010 10000 UN 30,00 VAQUINHA 5,51 165,30
011 10000 UN 30,00 VAQUINHA 8,89 266,70
012 10000 UN 30,00 VAQUINHA 101,00 3030,00
013 10000 UN 30,00 VAQUINHA 22,72 681,60
014 10000 UN 30,00 VAQUINHA 12,19 365,70
015 10000 UN 30,00 VAQUINHA 36,29 1088,70
016 10000 UN 30,00 VAQUINHA 42,27 1268,10
017 10000 UN 30,00 VAQUINHA 60,11 1803,30
018 10000 UN 30,00 VAQUINHA 60,12 1803,60
019 10000 UN 30,00 VAQUINHA 63,12 1893,60
020 10000 UN 30,00 VAQUINHA 63,12 1893,60
021 10000 UN 30,00 VAQUINHA 63,12 1893,60
022 10000 UN 30,00 VAQUINHA 48,74 1462,20
023 10000 UN 30,00 VAQUINHA 49,72 1491,60
024 10000 UN 30,00 VAQUINHA 29,20 876,00

PROPOSTA DE FORNECIMENTO DE PRODUTOS / SERVIÇOS

CNPJ: 06.194.440/0001-03 Fornecedor: ODONTOMEDI PRODUTOS E HOSPITALARES LTDA

Endereço: AV. S. ANTONIO FAZTA: 1612 - INDUSTRIAL - Foz de São João - CEP: 85601-279

Inscrição Estadual: 2020368299

Representante: AFRANORE DA ROSA

CPF: 147.528.629-73

Endereço representante: AV. FRANCISCO HONÓRIO DE APTO 02 - CENTRO - Foz de São João - CEP: 85601-800

E-mail representante: uonizmedf@hotmail.com

Banco: 1 - BB

Agência: 0163 - BANCO DO BRASIL - Francisco Beltrão/PR

Conta: 36677-1

Telefone representante: (40) 3624-1834

E-mail: odontomedf@hotmail.com

Telefone contador: (46) 3595 1463

RG: 120805277

Data da abertura:

Formecedor enquadrado como microempresa ou empresa de pequeno porte (para obter os benefícios da lei complementar nº 123/2006).

Objeto: 071 - 016.001 MATERIAL CONSULTA

Item Descrição do Produto / Serviço

121 ALUNA PLACA 22

122 RESINA FLUXAS

123 SELANTE FOTOPOLIMERIZAVEL 18,25x10x20

124 SOLUÇÃO EM D. VITÁLICA DE PLACA BATERIA - amb. term.

125 S-BANDER DESCARTAVEL

126 TÁBUA DE ANÁLISE PARA PROTÁVA

127 TIRA DE LIXA DE POL-ESTER

128 LINA DE POLIFÉTER

129 LUBRIFICANTE PARA BATERIA

130 TAMPÃO CILINDRICO

131 VERMIZ FLUORETADO

132 ALAVANCA APICAL PETA - ADULTO

133 ALAVANCA POTS CURTEIA E ESQUERDA

134 ALAVANCA SELDIN ADULTO

135 ALAVANCA SELDIN INFANTIL

136 ALAVANCA LIDER CURVO

137 ALAVANCA LIDER CURVO

138 ALAVANCA LIDER CURVO

139 ALAVANCA LIDER CURVO

140 ALAVANCA LIDER CURVO

141 ALAVANCA LIDER CURVO

142 ALAVANCA LIDER CURVO

143 ALAVANCA LIDER CURVO

144 ALAVANCA LIDER CURVO

145 ALAVANCA LIDER CURVO

PROPOSTA DE FORNECIMENTO DE PRODUTOS / SERVIÇOS

CNPJ: 06.194.440/0001-03 Fornecedor: ODONTOMED - PRODUTOS ODONTOLÓGICOS E HOSPITALARES LTDA
 Endereço: AV. LUIZ ANTONIO FAEDO 1612 - INDUSTRIAL - Francisco Beltrão/PR - CEP: 85601-275
 Inscrição Estadual: 9030368259 Contador: ALEXANDRE DA ROÇA
 Representante: ALEXANDRE DA ROÇA RG: 123006277
 Telefone: 4109 3524-1834 Fax: Telefone contator: (41) 3565-1463
 E-mail representante: odntomedi@bolmail.com

Endereço representante: AV. HANJISUO HENRI 435 APTO.02 - CENTRO - Fm da Serra do Sul/PR - Cid: 95619-020
 Telefone representante: (46) 3024 1834

Banco: I - BR Agência: 0115 - BANCO DO BRASIL - Francisco Beltrão Conta: 186774 Data de abertura:

Fornecedor enquadrado como microempresa ou empresa de pequeno porte (para obter os benefícios da lei complementar nº 123/2006).

Nº Item	Descrição do Produto / Serviço	Qtd	Unid	Preço Máximo	Marca	Modelo	Preço Unitário	Preço Total
001	ASARELHO FÓFORO CLIMÉR 24,305 LITROS (LITRO) - 400ml - água com contêiner plástico	24,305	LITRO	2,00	BRUNO	EMITTE R SUPRA	7,02754	170,27630
002	APLICADOR DE INJALU P.O. PEG	10,00	UN	9,52	DELGRAN		9,52	95,20
003	Aspirador para Pacientes Adultos de Arquivo Isolado	1,00	UN	413,42	ODONTOMED		413,42	413,42
004	BANDEJA DE INJALU P.O. PEG	20,00	UN	22,00	DELGRAN		22,00	440,00
005	BECQUEIRO DE ALUMINIO 15 FURTO	10,00	UN	17,20	MAQUIPÁ		17,20	172,00
006	BECQUEIRO DE ALUMINIO 20 FURTO	7,00	UN	21,15	MAQUIPÁ		21,15	148,05
007	BECQUEIRO DE ALUMINIO 40 FURTO	7,00	UN	41,75	MAQUIPÁ		41,75	292,25
008	CAPO PARA INSTRUMENTOS	10,00	UN	12,00	DELGRAN		12,00	120,00
009	CABO PARA ESPELHO CLINICO	10,00	UN	1,10	DELGRAN		1,10	11,00
010	CAUDALHO Nº 7	10,00	UN	15,00	DELGRAN		15,00	150,00
011	CARETA DE ALTA ROTACAO ODONTOLÓGICA, YOUNG KUNZ BUTTON E SPRAY (TRIPLO)	10,00	UN	52,50	GRAC		52,50	525,00
012	COLGATINAS PARA RAIO X INCLIV DUAL	50,00	UN	4,21			4,21	210,50
013	CURTA DE INCLIV DUAL 2 CM DE TAMANHO	10,00	UN	15,59	ADJENCY		15,59	155,90
014	CURTA DE INCLIV 85	10,00	UN	26,79	DELGRAN		26,79	267,90
015	CURTA COLEMAN FID 1	10,00	UN	52,50	DELGRAN		52,50	525,00
016	CURTA GRACEY Nº 10	10,00	UN	100,00	DELGRAN		100,00	1000,00
017	CURTA GRACEY Nº 11-17	10,00	UN	100,00	DELGRAN		100,00	1000,00
018	CURTA GRACEY Nº 13-14	10,00	UN	100,00	DELGRAN		100,00	1000,00
019	CURTA GRACEY Nº 14	10,00	UN	100,00	DELGRAN		100,00	1000,00
020	CURTA GRACEY Nº 5-6	10,00	UN	32,27	DELGRAN		32,27	322,70
021	CURTA MC CALL Nº 11-14	10,00	UN	40,37	DELGRAN		40,37	403,70
022	CURTA MC CALL Nº 17-18	10,00	UN	48,20	DELGRAN		48,20	482,00
023	CURTA Nº 5	10,00	UN	42,19			42,19	421,90
024	ESCALA DE AÇO PARA LIMPEZA DE UNIDADES	20,00	UN	5,80	PREVEN		5,80	116,00
025	ESPIGULA PARA RESINA Nº 1	5,00	UN	24,21	DELGRAN		24,21	121,05
026	ESPIGULA Nº 2	5,00	UN	17,94	DELGRAN		17,94	89,70
027	ESPATULA PLÁSTICA PARA MANIPULACAO CLINICA, 100x100x100 (UN) - 100ml	10,00	UN	12,00	MAQUIPÁ		12,00	120,00
028	ESPATULA Nº 30 PARA CAVE CLINICO	10,00	UN	53,72	MAQUIPÁ		53,72	537,20

(Handwritten signature)

06.194.440/0001-03
ODONTOMED - PRODUTOS
ODONTOLÓGICOS E
HOSPITALARES LTDA.
 Av. Luiz Antonio Faedo, 1612
 Industrial - CEP 85601-275
 Francisco Beltrão - Paraná

PROPOSTA DE FORNECIMENTO DE PRODUTOS / SERVIÇOS

CNPJ: 06.194.440/0001-03 Fornecedor: ODONTOMEDI - PRODUTOS ODONTOLÓGICOS E HOSPITALARES LTDA
 Endereço: AV. LUIZ ANTONIO FAZENDO 1112 - N. 865 URAL - Francisco Beltrão/PR - CEP: 85601-275
 Inscrição Estadual: 9030368259
 Representante: ALEXANDRE DA ROSA
 Contador: ADMARARIS
 RG: 12829277
 Telefone: (49) 3524-1824 Fax:
 Celular:
 Telefone contator: (49) 3555 1463

Endereço representante: AV. FRANCISCO HELOM 435 APTO 02 - CENTRO - Paz da Serra do Sul/PR - CEP: 85218-070
 E-mail representante: odontomedi@natalmi.com
 Telefone representante: (49) 3524-1824
 Telefone: (49) 3524-1824 Fax:
 Celular:
 Telefone contator: (49) 3555 1463

Banco: 1 - BO
 Agência: 8116-3 - BANCO DO BRASIL - Francisco Beltrão/PR
 Conta: 15817-1
 Data de abertura:

Fornecedor enquadrado como microempresa ou empresa de pequeno porte (para obter os benefícios da lei complementar nº 123/2006).

Item - COD	Lot	QTD	Descrição do Produto / Serviço	Unid.	Marca	Preço Máximo	Quantidade	Preço Unitário	Preço Total
041	25	10,00	25 TOU LUTEX PARA INSTRUMENTOS TOUS	UN	BRUNO S/MARCA	65,74	10,00	657,40	557,40
042	25	15,00	ESTOJO EM PLAC PARA INSTRUMENTOS TOUS	UN	64 42 AGS/BOX	54,40	15,00	816,00	544,00
043	25	15,00	FORCERS ADULTO Nº 1	UN	55 50 COLGRAN	51,47	15,00	772,05	717,75
044	25	15,00	FORCERS ADULTO Nº 1/2	UN	100 12 COLGRAN	56,50	15,00	847,50	824,50
045	25	15,00	FORCERS ADULTO Nº 1/3	UN	111 27 COLGRAN	102,63	15,00	1539,45	1 026,60
046	25	15,00	FORCERS ADULTO Nº 1/3	UN	111 27 COLGRAN	124,59	15,00	1868,85	1 026,60
047	25	15,00	FORCERS ADULTO Nº 1/4	UN	111 24 COLGRAN	102,63	15,00	1539,45	1 026,60
048	25	15,00	FORCERS ADULTO Nº 1/4	UN	111 24 COLGRAN	124,59	15,00	1868,85	1 026,60
049	25	15,00	FORCERS ADULTO Nº 5/6	UN	111 37 COLGRAN	102,63	15,00	1539,45	1 026,60
050	25	15,00	FORCERS ADULTO Nº 5/6	UN	111 37 COLGRAN	124,59	15,00	1868,85	1 026,60
051	25	15,00	FORCERS ADULTO Nº 9/8	UN	111 37 COLGRAN	102,63	15,00	1539,45	1 026,60
052	25	15,00	FORCERS ADULTO Nº 9/8	UN	111 37 COLGRAN	124,59	15,00	1868,85	1 026,60
053	25	15,00	FORCERS INFANT Nº 1/3	UN	111 37 COLGRAN	102,63	15,00	1539,45	1 026,60
054	25	15,00	FORCERS INFANT Nº 1/3	UN	111 37 COLGRAN	124,59	15,00	1868,85	1 026,60
055	25	15,00	FORCERS INFANT Nº 1/4	UN	111 37 COLGRAN	102,63	15,00	1539,45	1 026,60
056	25	15,00	FORCERS INFANT Nº 1/4	UN	111 37 COLGRAN	124,59	15,00	1868,85	1 026,60
057	25	15,00	FORCERS INFANT Nº 1/2	UN	111 37 COLGRAN	102,63	15,00	1539,45	1 026,60
058	25	15,00	FORCERS INFANT Nº 1/2	UN	111 37 COLGRAN	124,59	15,00	1868,85	1 026,60
059	25	15,00	FORCERS INFANT Nº 1/2	UN	111 37 COLGRAN	102,63	15,00	1539,45	1 026,60
060	25	15,00	FORCERS INFANT Nº 1/2	UN	111 37 COLGRAN	124,59	15,00	1868,85	1 026,60
061	25	15,00	FORCERS INFANT Nº 5/6	UN	111 37 COLGRAN	102,63	15,00	1539,45	1 026,60
062	25	15,00	FORCERS INFANT Nº 5/6	UN	111 37 COLGRAN	124,59	15,00	1868,85	1 026,60
063	25	15,00	FORCERS INFANT Nº 5/6	UN	111 37 COLGRAN	102,63	15,00	1539,45	1 026,60
064	25	15,00	FORCERS INFANT Nº 5/6	UN	111 37 COLGRAN	124,59	15,00	1868,85	1 026,60
065	25	15,00	FORCERS INFANT Nº 9/8	UN	111 37 COLGRAN	102,63	15,00	1539,45	1 026,60
066	25	15,00	FORCERS INFANT Nº 9/8	UN	111 37 COLGRAN	124,59	15,00	1868,85	1 026,60
067	25	15,00	FORCERS INFANT Nº 9/8	UN	111 37 COLGRAN	102,63	15,00	1539,45	1 026,60
068	25	15,00	FORCERS INFANT Nº 9/8	UN	111 37 COLGRAN	124,59	15,00	1868,85	1 026,60
069	25	15,00	FORCERS INFANT Nº 9/8	UN	111 37 COLGRAN	102,63	15,00	1539,45	1 026,60
070	25	15,00	FORCERS INFANT Nº 9/8	UN	111 37 COLGRAN	124,59	15,00	1868,85	1 026,60
071	25	15,00	FORCERS INFANT Nº 9/8	UN	111 37 COLGRAN	102,63	15,00	1539,45	1 026,60
072	25	15,00	FORCERS INFANT Nº 9/8	UN	111 37 COLGRAN	124,59	15,00	1868,85	1 026,60
073	25	15,00	FORCERS INFANT Nº 9/8	UN	111 37 COLGRAN	102,63	15,00	1539,45	1 026,60
074	25	15,00	FORCERS INFANT Nº 9/8	UN	111 37 COLGRAN	124,59	15,00	1868,85	1 026,60
075	25	15,00	FORCERS INFANT Nº 9/8	UN	111 37 COLGRAN	102,63	15,00	1539,45	1 026,60
076	25	15,00	FORCERS INFANT Nº 9/8	UN	111 37 COLGRAN	124,59	15,00	1868,85	1 026,60
077	25	15,00	FORCERS INFANT Nº 9/8	UN	111 37 COLGRAN	102,63	15,00	1539,45	1 026,60
078	25	15,00	FORCERS INFANT Nº 9/8	UN	111 37 COLGRAN	124,59	15,00	1868,85	1 026,60
079	25	15,00	FORCERS INFANT Nº 9/8	UN	111 37 COLGRAN	102,63	15,00	1539,45	1 026,60
080	25	15,00	FORCERS INFANT Nº 9/8	UN	111 37 COLGRAN	124,59	15,00	1868,85	1 026,60
081	25	15,00	FORCERS INFANT Nº 9/8	UN	111 37 COLGRAN	102,63	15,00	1539,45	1 026,60
082	25	15,00	FORCERS INFANT Nº 9/8	UN	111 37 COLGRAN	124,59	15,00	1868,85	1 026,60
083	25	15,00	FORCERS INFANT Nº 9/8	UN	111 37 COLGRAN	102,63	15,00	1539,45	1 026,60
084	25	15,00	FORCERS INFANT Nº 9/8	UN	111 37 COLGRAN	124,59	15,00	1868,85	1 026,60
085	25	15,00	FORCERS INFANT Nº 9/8	UN	111 37 COLGRAN	102,63	15,00	1539,45	1 026,60
086	25	15,00	FORCERS INFANT Nº 9/8	UN	111 37 COLGRAN	124,59	15,00	1868,85	1 026,60
087	25	15,00	FORCERS INFANT Nº 9/8	UN	111 37 COLGRAN	102,63	15,00	1539,45	1 026,60
088	25	15,00	FORCERS INFANT Nº 9/8	UN	111 37 COLGRAN	124,59	15,00	1868,85	1 026,60
089	25	15,00	FORCERS INFANT Nº 9/8	UN	111 37 COLGRAN	102,63	15,00	1539,45	1 026,60
090	25	15,00	FORCERS INFANT Nº 9/8	UN	111 37 COLGRAN	124,59	15,00	1868,85	1 026,60
091	25	15,00	FORCERS INFANT Nº 9/8	UN	111 37 COLGRAN	102,63	15,00	1539,45	1 026,60
092	25	15,00	FORCERS INFANT Nº 9/8	UN	111 37 COLGRAN	124,59	15,00	1868,85	1 026,60
093	25	15,00	FORCERS INFANT Nº 9/8	UN	111 37 COLGRAN	102,63	15,00	1539,45	1 026,60
094	25	15,00	FORCERS INFANT Nº 9/8	UN	111 37 COLGRAN	124,59	15,00	1868,85	1 026,60
095	25	15,00	FORCERS INFANT Nº 9/8	UN	111 37 COLGRAN	102,63	15,00	1539,45	1 026,60
096	25	15,00	FORCERS INFANT Nº 9/8	UN	111 37 COLGRAN	124,59	15,00	1868,85	1 026,60
097	25	15,00	FORCERS INFANT Nº 9/8	UN	111 37 COLGRAN	102,63	15,00	1539,45	1 026,60
098	25	15,00	FORCERS INFANT Nº 9/8	UN	111 37 COLGRAN	124,59	15,00	1868,85	1 026,60
099	25	15,00	FORCERS INFANT Nº 9/8	UN	111 37 COLGRAN	102,63	15,00	1539,45	1 026,60
100	25	15,00	FORCERS INFANT Nº 9/8	UN	111 37 COLGRAN	124,59	15,00	1868,85	1 026,60

PROPOSTA DE FORNECIMENTO DE PRODUTOS / SERVIÇOS

CNPJ: 06.104.440/0001-03 Fornecedor: ODONTOMEDI - PRODUTOS ODONTOLÓGICOS E HOSPITALARES LTDA

Endereço: Av. Luiz Antonio Faedo, 612 - INDUSTRIAL - Francisco Belloir - CEP: 65621-275

Inscrição Estadual: 5000583295

Representante: ALEXANDRE DA ROSA

Endereço representante: Av. FRANCISCO PERONJAZZ ATTO 02 - CENTRO - Fuz. da Serra de Salitre - CEP: 65616-240

E-mail representante: odontomedi@hainet.com

Banco: I - 68

Agência: 616.5 - BANCO DO BRASIL - Francisco Belloir/RR

Conta: 15877

Data de abertura:

E-mail: odontomedi@hainet.com

Telefone: 146-3524-1234 Fax:

Telefone contador: 146: 3565 1463

Contador: ADEMIR APRESI
 RG: 128996277
 CPF: 047.528.826-75

Telefone representante: (46) 3524-1894

Fonte de crédito enquadrado como microempresa ou empresa de pequeno porte (para obter os benefícios da lei complementar nº 123/2006):

Nº Item	Descrição do Produto / Serviço	Quantidade	Unid.	Preço Máximo	Marca	Modelo	Preço Unitário	Preço Total
075	Para de vidro 150mm x 1547 5cm	20,00	UN	11,69	CAJIFE VISA CH		10,78	215,60
076	CONT. ANT. RINITE 310: USO EXCLUSIVO PARA ULTRASSOM	6,00	UN	90,18	9010 UTIP		24,16	144,96
077	PORTA AGULHA MTC-IE	10,00	UN	60,88	GC-GRAN		56,11	561,10
078	PORTA AGULHA MTC-IE 17 CM COM VEDA	10,00	UN	22,42	GC-GRAN		20,40	204,00
079	PORTA ALGODÃO 0,7 X 0,64	10,00	UN	29,51	PWA		29,50	295,00
080	PORTA MTRIO TOTTI CURB-	10,00	UN	27,76	GC-GRAN		28,75	287,50
081	PORTA RES DUOS	10,00	UN	47,64	GC-GRAN		47,00	470,00
084	SEI ALPINA MTC-IE PARA PARTI GRAFICO 2000	10,00	UN	33,28	GC-GRAN		33,00	330,00
087	SER MGA CAPEJE COM RES DUOS	50,00	UN	30,17	GC-GRAN		40,35	2017,50
088	SPP MGA CAPEJE COM RES DUOS	5,00	UN	28,28	GC-GRAN		26,26	131,30
089	SPP MGA CAPEJE COM RES DUOS	5,00	UN	28,15	GC-GRAN		25,95	129,75
092	SOLLA RES-HEMOADORA Nº 5	50,00	UN	34,74	GC-GRAN		32,00	1600,00
093	SOLLA MIMETRADA	5,00	UN	20,30	GC-GRAN		21,48	107,40
094	SUGADOR DE SANGUE	50,00	UN	40,03	GC-GRAN		46,00	2300,00
095	TEBOURA BLACK PETE	20,00	UN	27,07	GC-GRAN		26,06	521,20
096	TEBOURA BR E POK 15 CURVA 127m	50,00	UN	23,83	GC-GRAN		21,97	1098,50
097	TEBOURA BR E POK 15 PETA 144m							
PREÇO TOTAL DO LOTE							108.892,38	
TOTAL DA PROPOSTA:							510.379,53	

Validade da proposta: 60 dias
 Prazo de entrega: 15 dias

ODONTOMEDI - PRODUTOS ODONTOLÓGICOS E HOSPITALARES LTDA
 CNPJ: 06.104.440/0001-03

06.194.440/0001-03
 ODONTOMEDI - PRODUTOS
 ODONTOLÓGICOS E
 HOSPITALARES LTDA.
 Av. Luiz Antônio Faedo, 1612
 Industrial - CEP 65601-276
 Francisco Belloir - Paraná

123

À COMISSÃO DE LICITAÇÕES DO MUNICÍPIO DE SANTO ANTÔNIO DO SUDOESTE
SANTO ANTÔNIO DO SUDOESTE - PR
PREGÃO PRESENCIAL Nº 010/2019

PROPOSTA DE PREÇOS

A empresa **ODONTOMEDI - PRODUTOS ODONTOLÓGICOS E HOSPITALARES LTDA**, com sede na Av. Luiz Antônio Faedo, 1612, Bairro Industrial, Francisco Beltrão - PR, com CNPJ nº 06.194.440/0001-03 e Inscrição Estadual nº 90303882-99, representada neste ato por seu Procurador, (conforme Procuração Protocolada sob nº 00396/2018, do Livro de Protocolo Geral nº 15, de 18/04/2018), **Sr. ALEXANDRE DA ROSA**, brasileiro, casado, residente na Av. Francisco Perondi, 435, Centro, Fium da Serra do Sul - PR, portador da RG nº 12.999.627-7-PR, e do CPF nº 047.528-629-73, vem através deste, apresentar nossa proposta para **Aquisição de material de consumo de instrumental odontológico para o Centro Municipal de Saúde e demais PSFs do município**, objeto da presente licitação, modalidade **Pregão Presencial nº 010/2019**, acatando todas as estipulações consignadas

Declaramos, que no preço cotado já estão incluídas eventuais vantagens e/ou abatimentos, impostos, taxas e encargos sociais, obrigações trabalhistas, previdenciárias, fiscais e comerciais, assim como despesas com transportes e deslocamentos e outras quaisquer que incidam sobre a contratação.

Declaramos, ainda, que os itens ofertados atendem a todas as especificações descritas no edital.

Validade da Proposta: 60 (sessenta) dias corridos, contados da data de apresentação

Prazo de entrega: 15 (quinze) dias, contados da data autorização de compra.

Prazo de Pagamento: 15 (quinze) dias contados da data da entrega do produto.

Dados Bancários: Banco do Brasil Ag: 0616-5 C/C: 15877-1

Francisco Beltrão, 22 de março de 2019.

Alexandre da Rosa

RG: 12.999.627-7-PR

Procurador

06.194.440/0001-03
ODONTOMEDI - PRODUTOS
ODONTOLÓGICOS E
HOSPITALARES LTDA.
Av. Luiz Antônio Faedo 1612
Industrial - CEP 85601-275
Francisco Beltrão - Paraná

Fone/Fax: 46 3524.1834

Odontomedi Produtos Odontológicos e Hospitalares Ltda.

CNPJ 06.194.440/0001-03 | I.E. 90303882-99

e-mail: odontomedi@hatmail.com

Rua Luiz Antonio Faedo, 1612 - Sala 01, Bairro Industrial, 85601-275 - Francisco Beltrão, PR

ODONTOMEDI®

produtos odontológicos e hospitalares

À COMISSÃO DE LICITAÇÕES DO MUNICÍPIO DE

SANTO ANTÔNIO DO SUDOESTE - PR

PREGÃO PRESENCIAL Nº 010/2019

ENVELOPE Nº 01 - PROPOSTA

ABERTURA: 27/03/2019 às 09:00 horas.

ODONTOMEDI - PRODUTOS ODONTOLÓGICOS E

HOSPITALARES LTDA

CNPJ 06.194.440/0001-03

Município de Santo Antônio do Sudoeste

RECEBI

Em: 27/03/2019

Horário: 09:00

Comissão

Fone/Fax: 46 3524.1834

Odontomedi Produtos Odontológicos e Hospitalares Ltda.

CNPJ 06.194.440/0001-03 | I.E. 90303882-99

e-mail: odontomedifb@hotmail.com

Rua Luiz Antonio Faedo, 1612 . Sala 01 . Bairro Industrial . 85601 275 . Francisco Beltrão . PR

QUARTA ALTERAÇÃO CONTRATUAL
ROSTECA-COMÉRCIO DE APARELHOS ELETRÔNICOS LTDA
CNPJ Nº 06.621.193/0001-11
NIRE 41204992404

ROSELI LUCIA CALGAROTTO BOSA, nascida em 07/01/1966, maor, brasileira, empresária, casada em regime de Comunhão Universal de Bens, portadora da certidão de identidade RG nº 3.426.922-0, expedida pela Secretária de Seguração Pública do Estado do Paraná em 28/10/1998 e do CPF nº 452.690.509-78, residente e domiciliada à Rua Osvaldo Aranha, 176, São Francisco de Assis, Dois Vizinhos, Paraná, CEP 85.660.000.
STEFANIA LARISSA BOSA, nascida em 12/12/1964, natural de Francisco Beltrão - PR, maor, brasileira, empresária, solteira, portadora da Cédula de Identidade RG nº 9.182.832-4, expedida pela Secretária de Seguração Pública do Estado do Paraná em 27/11/2000 e do CPF nº 005.717.739-23, residente e domiciliada à Rua Osvaldo Aranha, 176, São Francisco de Assis, na cidade de Dois Vizinhos, Estado do Paraná. CNPJ 85.660.000. Único sócio da empresa que gira sob o nome comercial de **ROSTECA - COMÉRCIO DE APARELHOS ELETRÔNICOS LTDA**, com sede e loja na Rua Castro Alves, 121, Sala 01, Centro, na cidade de Dois Vizinhos, Estado do Paraná, CEP 85.660.000, inscrita no CNPJ sob o nº. 05.621.193/0001-11, com Contrato Social arquivado na Junta Contratual do Paraná sob o nº. 41204992404, por despacho em sessão de 14 de Abril de 2003 e última (3ª) alteração contratual arquivada na Junta Comercial do Paraná sob o nº 20163024731 por despacho em sessão do dia 02/06/2016, onde entre as partes resolveu o ALTERAR e preterite Contrato Social a qual passa a ter a seguinte redação.

CLÁUSULA PRIMEIRA: A sociedade resolve alterar seu objeto social, que passa a ser:

- 1- Comércio varejista especializado de eletrodomésticos e equipamentos de áudio e vídeo (4753-9-00)
- 2- Impressão de material para uso publicitário (1813-0-01)
- 3- Comércio atacadista de produtos alimentícios (4639-7-01)
- 4- Comércio atacadista de roupas e acessórios para uso profissional e de segurança do trabalho (4642-7-01)
- 5- Comércio atacadista de bolsas, malas e artigos de viagem (4643-5-02)
- 6- Comércio atacadista de instrumentos e materiais para uso médico, cirúrgico, hospitalar e de laboratórios (4643-1-01)
- 7- Comércio atacadista de produtos odontológicos (4645-1-03)
- 8- Comércio atacadista de artigos de escritório e de papelaria (4647-8-01)

CARTÃO O MERCADO DE 15/11/2016 às 14:00h em nome de ROSELI LUCIA CALGAROTTO BOSA, inscrita no CNPJ nº 06.621.193/0001-11, residente e domiciliada na Rua Osvaldo Aranha, 176, São Francisco de Assis, Dois Vizinhos, Paraná, CEP 85.660.000.

EU, JUIZ DE DIREITO, DEPARTAMENTO DE REGISTRO DE EMPRESAS DO PARANÁ, EM PLENÁRIO, POR DECISÃO DE 22/06/2016, COM O ACÓRDÃO DE FUNDAMENTO EM ANEXO.

EU, JUIZ DE DIREITO, DEPARTAMENTO DE REGISTRO DE EMPRESAS DO PARANÁ, EM PLENÁRIO, POR DECISÃO DE 22/06/2016, COM O ACÓRDÃO DE FUNDAMENTO EM ANEXO.



QUARTA ALTERAÇÃO CONTRATUAL
ROSTECA-COMÉRCIO DE APARELHOS ELETRÔNICOS LTDA
CNPJ Nº 06.621.193/0001-11
NIRE 41204992404

- 9- Comércio atacadista de roupas e artigos de tocador (4649-4-04)
- 10- Comércio atacadista de produtos de higiene, limpeza e conservação domiciliar, com atividade de fracionamento e acondicionamento associada (4649-4-09)
- 11- Comércio atacadista de componentes eletrônicos e equipamentos de telefonia e comunicação (4652-4-00)
- 12- Comércio atacadista de máquinas, aparelhos e equipamentos para uso odontológico-hospitalar; partes e peças (4664-9-00)
- 13- Comércio atacadista de máquinas e equipamentos para uso comercial, partes e peças (4665-6-00)
- 14- Comércio atacadista de embalagens (4686-9-02)
- 15- Comércio varejista de mercadorias, com predominância de produtos alimentícios - minimercados, mercearias e armazéns (4712-1-00)
- 16- Loja de departamentos ou magazines (4713-0-01)
- 17- Comércio varejista de doces, balas, bombons (4721-1-04)
- 18- Comércio varejista de tintas e materiais para pintura (4741-5-00)
- 19- Comércio varejista de ferragens e ferramentas (4744-0-01)
- 20- Comércio varejista de materiais elétricos (4742-3-00)
- 21- Comércio varejista de materiais hidráulicos (4744-0-03)
- 22- Comércio varejista de materiais de construção (4744-0-99)
- 23- Comércio varejista especializado de equipamentos e suprimentos de informática (4751-2-01)
- 24- Comércio varejista de móveis (4754-7-01)
- 25- Comércio varejista de artigos de iluminação (4754-7-03)
- 26- Comércio varejista de tecidos (4755-3-01)
- 27- Comércio varejista de artigos de armário (4755-5-02)
- 28- Comércio varejista de artigos de cama, mesa e banho (4765-3-03)
- 29- Comércio varejista especializado de instrumentos musicais e acessórios (4766-3-00)
- 30- Comércio varejista especializado de peças e acessórios para aparelhos eletroeletrônicos para uso doméstico, exceto informática e comunicação (4767-1-00)
- 31- Comércio varejista de artigos de tapetaria, cortinas e persianas (4769-8-01)
- 32- Comércio varejista de artigos de paparia (4761-0-03)
- 33- Comércio varejista de brinquedos e artigos recreativos (4763-6-01)

CARTÃO O MERCADO DE 15/11/2016 às 14:00h em nome de ROSELI LUCIA CALGAROTTO BOSA, inscrita no CNPJ nº 06.621.193/0001-11, residente e domiciliada na Rua Osvaldo Aranha, 176, São Francisco de Assis, Dois Vizinhos, Paraná, CEP 85.660.000.

EU, JUIZ DE DIREITO, DEPARTAMENTO DE REGISTRO DE EMPRESAS DO PARANÁ, EM PLENÁRIO, POR DECISÃO DE 22/06/2016, COM O ACÓRDÃO DE FUNDAMENTO EM ANEXO.

EU, JUIZ DE DIREITO, DEPARTAMENTO DE REGISTRO DE EMPRESAS DO PARANÁ, EM PLENÁRIO, POR DECISÃO DE 22/06/2016, COM O ACÓRDÃO DE FUNDAMENTO EM ANEXO.



**QUARTA ALTERAÇÃO CONTRATUAL
ROSTECA-COMÉRCIO DE APARELHOS ELETRÔNICOS LTDA
CNPJ Nº 05.621.193/0001-11
NIRE 41204992404**

- 34- Comércio varejista de artigos esportivos (4763-6-02).
35- Comércio varejista de cosméticos, produtos de perfumaria e de higiene pessoal (4772-5-01).
36- Comércio varejista de artigos médicos e ortopédicos (4773-3-03).
37- Comércio varejista de artigos do vestuário e acessórios (4781-4-00).
38- Comércio varejista de calçados (4782-2-01).
39- Comércio varejista de produtos saneantes domissanitários (4789-0-05).
40- Comércio varejista de equipamentos para escritório (4789-0-07).
41- Reparação e manutenção de equipamentos eletrônicos de pessoal e doméstico (9521-5-03)

CLÁUSULA SEGUNDA: Diante das deliberações acima às sócias resolvem, também de forma irrevogável, alterar e consolidar o contrato social da Sociedade, que passa a vigorar com a seguinte redação:

**CONTRATO SOCIAL - CONSOLIDADO
ROSTECA - COMÉRCIO DE APARELHOS ELETRÔNICOS LTDA
CNPJ: 05.621.193/0001-11
NIRE: 41204992404**

ROSELI LUCIA CALÇAROTTO BOBA, nascida em 07/01/1956, maior, brasileira, empresária, casada em regime de Comunhão Universal de Bens, portadora da cédula de identidade RG nº. 3.426.923-0, expedida pela Secretaria de Segurança Pública do Estado do Paraná em 28/10/1998 e do CPP nº. 452.650.509-78, residente e domiciliada à Rua Osvaldo Aranha, 176, São Francisco de Assis, Dois Vizinhos, Paraná, CEP 85.600-000
STEPHANIA LARISSA BOBA, nascida em 12/12/1994, natural de Francisco Beltrão, maior, brasileira, empresária, solteira, portadora da Cédula de Identidade RG nº. 9.182.832-4, expedida pela Secretaria de Segurança Pública do Estado do Paraná em 27/11/2000 e do CPP nº. 005.717.739-28, residente e domiciliada à Rua Osvaldo Aranha, 176, Centro, na cidade de

CONTINUA O REGISTRO EM 11/07/2015 às 13:43 hrs nº. 201272232.
MOTIVO: ALTERAÇÃO DO CONTRATO SOCIAL, ALTERAÇÃO DE REPRESENTAÇÃO
SOLICITADO POR: 0282 - LUCAS BOBA - DONO DO ESTABELECIMENTO
SOLICITADO POR: 0282 - LUCAS BOBA - DONO DO ESTABELECIMENTO

LUIS MARCO ANTONI ARPAVA
SECRETÁRIO GERAL
CENTRAL, 2002-0004
- em representação por: BOBA



**QUARTA ALTERAÇÃO CONTRATUAL
ROSTECA-COMÉRCIO DE APARELHOS ELETRÔNICOS LTDA
CNPJ Nº 05.621.193/0001-11
NIRE 41204992404**

Dois Vizinhos, Estado do Paraná CEP: 85.600-000. Única sócia da empresa que gira sob o nome comercial de ROSTECA - COMÉRCIO DE APARELHOS ELETRÔNICOS LTDA, com sede e foro na Rua Castro Alves, 121, Sala 01, Centro, na cidade de Dois Vizinhos, Estado do Paraná, CEP 85.600.000, inscrita no CNPJ sob o nº 05.621.193/0001-11, com contrato social arquivado na Junta Comercial do Paraná sob o nº. 41204992404, por despacho em sessão de 14 de Abril de 2003 e última (3ª) alteração contratual arquivada na Junta Comercial do Paraná sob o nº. 41204992404, por despacho em sessão de 02/08/2016, onde entre as partes resolvem CONSOLIDAR o presente Contrato Social conforme cláusulas e condições seguintes:

CLÁUSULA PRIMEIRA: A sociedade gira sob o nome empresarial de: ROSTECA - COMÉRCIO DE APARELHOS ELETRÔNICOS LTDA

CLÁUSULA SEGUNDA: A sociedade tem sede e foro na cidade de Dois Vizinhos - Estado do Paraná, Rua Castro Alves, 121, Sala 01, Centro, CEP 85600-000.

CLÁUSULA TERCEIRA: O prazo de duração da Sociedade é indeterminado e suas atividades iniciarão-se em 25 de Abril de 2003.

- CLÁUSULA QUARTA:** A sociedade tem por objeto Social:
- 1- Comércio varejista especializado de eletrodomésticos e equipamentos de áudio e vídeo (4753-9-00).
 - 2- Impressão de material para uso publicitário (1813-2-01)
 - 3- Comércio varejista de produtos alimentícios (4539-7-01)
 - 4- Comércio varejista de roupas e acessórios para uso profissional e de segurança do trabalho (4642-7-02)
 - 5- Comércio atacadista de bolsas, malas e artigos de viagem (4611-5-02)
 - 6- Comércio atacadista de instrumentos e materiais para uso médico, cirúrgico, hospitalar e de laboratórios (4645-1-11).
 - 7- Comércio atacadista de produtos odontológicos (4645-1-03).
 - 8- Comércio atacadista de artigos de escritório e de papelaria (4647-8-01)
 - 9- Comércio atacadista de móveis e artigos de colchonetaria (4649-4-04)

CONTINUA O REGISTRO EM 11/07/2015 às 13:43 hrs nº. 201272232.
MOTIVO: ALTERAÇÃO DO CONTRATO SOCIAL, ALTERAÇÃO DE REPRESENTAÇÃO
SOLICITADO POR: 0282 - LUCAS BOBA - DONO DO ESTABELECIMENTO
SOLICITADO POR: 0282 - LUCAS BOBA - DONO DO ESTABELECIMENTO

LUIS MARCO ANTONI ARPAVA
SECRETÁRIO GERAL
CENTRAL, 2002-0004
- em representação por: BOBA



QUARTA ALTERAÇÃO CONTRATUAL
ROSTECA-COMÉRCIO DE APARELHOS ELETRÔNICOS LTDA
 CNPJ N° 05.621.193/0001-11
 NIRE: 41204992404

5

- 10-Comércio atacadista de produtos de higiene, limpeza e conservação domiciliar, com atividade de fracionamento e acondicionamento associada (4649-4-01).
- 11-Comércio atacadista de componentes eletrônicos e equipamentos de telefonia e comunicação (4652-4-00).
- 12-Comércio atacadista de máquinas, aparelhos e equipamentos para uso odontológico-hospitalar; partes e peças (4654-8-00).
- 13-Comércio atacadista de máquinas e equipamentos para uso comercial, partes e peças (4655-6-00).
- 14-Comércio atacadista de embalagens (4656-9-02).
- 15-Comércio varejista de mercadorias, com predominância de produtos alimentícios - minimercados, mercearias e armazéns (4712-1-00).
- 16-Loja de departamentos ou magazines (4713-0-01).
- 17-Comércio varejista de doces, balas, bombons (4721-1-04).
- 18-Comércio varejista de tintas e materiais para pinturas (4741-8-00).
- 19-Comércio varejista de ferragens e ferramentas (4744-0-01).
- 20-Comércio varejista de materiais elétricos (4742-3-00).
- 21-Comércio varejista de materiais hidráulicos (4744-0-03).
- 22-Comércio varejista de materiais de construção (4744-0-99).
- 23-Comércio varejista especializado de equipamentos e suprimentos de informática (4751-2-01).
- 24-Comércio varejista de livros (4754-7-01).
- 25-Comércio varejista de artigos de iluminação (4754-7-03).
- 26-Comércio varejista de tecidos (4755-3-01).
- 27-Comércio varejista de artigos de armacênio (4755-5-02).
- 28-Comércio varejista de artigos de cama, mesa e banho (4755-5-03).
- 29-Comércio varejista especializado de instrumentos musicais e acessórios (4756-3-00).
- 30-Comércio varejista especializado de peças e acessórios para aparelhos eletroeletrônicos para uso doméstico, exceto informática e comunicação (4757-1-00).
- 31-Comércio varejista de artigos de tapetes, cortinas e persianas (4759-8-01).
- 32-Comércio varejista de artigos de papelaria (4761-0-03).
- 33-Comércio varejista de brinquedos e artigos recreativos (4763-6-01).
- 34-Comércio varejista de artigos esportivos (4763-6-02).

EMPRESA EM REGIME DE LÍQUIDAÇÃO EM VIRTUDE DO ENCERRAMENTO DE SUAS ATIVIDADES EM 14/07/2006. NÃO RESPONDE POR OBRIGAÇÕES ANTERIORES A ESTA DATA.

EMPRESA EM REGIME DE LÍQUIDAÇÃO EM VIRTUDE DO ENCERRAMENTO DE SUAS ATIVIDADES EM 14/07/2006. NÃO RESPONDE POR OBRIGAÇÕES ANTERIORES A ESTA DATA.

EMPRESA EM REGIME DE LÍQUIDAÇÃO EM VIRTUDE DO ENCERRAMENTO DE SUAS ATIVIDADES EM 14/07/2006. NÃO RESPONDE POR OBRIGAÇÕES ANTERIORES A ESTA DATA.

QUARTA ALTERAÇÃO CONTRATUAL
ROSTECA-COMÉRCIO DE APARELHOS ELETRÔNICOS LTDA
 CNPJ N° 05.621.193/0001-11
 NIRE: 41204992404

6

- 35-Comércio varejista de cosméticos, produtos de perfumaria e de higiene pessoal (4772-3-00).
- 36-Comércio varejista de artigos médicos e ortopédicos (4773-3-00).
- 37-Comércio varejista de artigos do vestuário e acessórios (4781-4-00).
- 38-Comércio varejista de calçados (4782-2-11).
- 39-Comércio varejista de produtos saneantes domissanitários (4789-0-05).
- 40-Comércio varejista de equipamentos para escritórios (4789-0-07).
- 41-Reparação e manutenção de equipamentos eletroeletrônicos de uso pessoal e doméstico (4951-5-00).

CLÁUSULA QUINTA - DO FORNE DA EMPRESA

Os sócios declararam, sob as penas da Lei, que se enquadra na condição de MICROEMPRESA, nos termos da Lei Complementar nº 23, de 14 de dezembro de 2006.

CLÁUSULA SEXTA: O Capital social integralmente subscrito e integralizado, é de R\$ 50.000,00 (cinquenta mil reais) divididas em 50.000 (cinquenta mil) quotas de valor nominal R\$ 1,00 (um real) cada uma, está assim distribuído entre os sócios:

SÓCIOS	Por%	QUOTAS	CAPITAL R\$
ROSALI LUCIA CARVALHO BOVA	50,00	25.000	25.000,00
STEFANIA LARISSA BOVA	50,00	25.000	25.000,00
TOTAL	100,00	50.000	50.000,00

CLÁUSULA SÉTIMA: As quotas são indivisíveis e não poderão ser cedidas ou transferidas a terceiros sem o consentimento do outro sócio, a quem fica assegurada, em igualdade de condições e preço de oferta, preferência para a sua aquisição se puestas à venda, formalizadas, se realiza a cessão delas, a alteração contratual pertinente.

CLÁUSULA OITAVA: A responsabilidade de cada sócio é restrita ao valor de suas quotas, mas todos respondem solidariamente pela integralização do capital social.

EMPRESA EM REGIME DE LÍQUIDAÇÃO EM VIRTUDE DO ENCERRAMENTO DE SUAS ATIVIDADES EM 14/07/2006. NÃO RESPONDE POR OBRIGAÇÕES ANTERIORES A ESTA DATA.

EMPRESA EM REGIME DE LÍQUIDAÇÃO EM VIRTUDE DO ENCERRAMENTO DE SUAS ATIVIDADES EM 14/07/2006. NÃO RESPONDE POR OBRIGAÇÕES ANTERIORES A ESTA DATA.

EMPRESA EM REGIME DE LÍQUIDAÇÃO EM VIRTUDE DO ENCERRAMENTO DE SUAS ATIVIDADES EM 14/07/2006. NÃO RESPONDE POR OBRIGAÇÕES ANTERIORES A ESTA DATA.

QUARTA ALTERAÇÃO CONTRATUAL
ROBTECA-COMÉRCIO DE APARELHOS ELETRÔNICOS LTDA
CNPJ N° 05.621.193/0001-11
NIRE 41204992404

CLÁUSULA PRIMA: A sociedade será administrada pelas sócias ROSRUI LÍCIA CALGAROTTO BOSA e STEFANIA LANUSSA BOSA, com poderes e atribuições para exercer todos os atos de administração, decidir sobre todos os negócios e questões de interesse da sociedade, a qual compete, em conjunto ou isoladamente, o uso da firma e a representação ativa e passiva, judicial e extrajudicial, da sociedade em todos os atos de sua vida civil e comercial, dispensadas da prestação de caução.

Parágrafo Único - É vedado aos sócios Administradores, sócios ou procuradores, sob pena de nulidade ao ato, sob qualquer pretexto ou modalidade, as concessões de garantias em favor de terceiros, tais como fiança, avalia, exclusão ou outras garantias quaisquer, em nome próprio ou da sociedade, em operações ou negócios em nome ou objeto social, salvo na hipótese de concessão de garantias às empresas subsidiárias, controladas, controladas, ou empresas do mesmo grupo de sócios, aprovadas em reunião de sócios especificamente para este fim.

CLÁUSULA DÉCIMA: Ao término de cada exercício social, em 31 de dezembro, o administrador prestará contas justificadas de sua administração, procedendo à elaboração do inventário, do balanço patrimonial e do balanço de resultado econômico, cabendo aos sócios, na proporção de suas quotas, os lucros ou perdas apuradas.

CLÁUSULA DÉCIMA PRIMEIRA: Nos quatro meses seguintes ao término do exercício social, os sócios deliberarão sobre as contas e designarão administrador(es) quando for o caso.

CLÁUSULA DÉCIMA SEGUNDA: Os sócios poderão, de comum acordo, fixar uma retirada mensal, a título de pró-labore, observando as disposições regulamentares pertinentes.

CLÁUSULA DÉCIMA TERCEIRA: O falecimento, incapacidade, interdição, falência ou extinção de qualquer sócio não dissolve a Sociedade, ficando os herdeiros e sucessores autorizados nos direitos e obrigações do "de cujus", podendo fazer-se-ão representados na Sociedade enquanto indiviso a quotas respectivo, por um dentre eles devidamente credenciado pelos demais. Os herdeiros do sócio falecido serão apurados em "Balanço Especial de Determinação", que deverá refletir, necessariamente, o valor patrimonial

CONTRATO SÚMULA EM 13/01/2023 Nº 05.621.193/0001-11
EMPRESA: ROBTECA-COMÉRCIO DE APARELHOS ELETRÔNICOS LTDA
CNPJ Nº: 05.621.193/0001-11
NIRE: 41204992404

EMPRESA: ROBTECA-COMÉRCIO DE APARELHOS ELETRÔNICOS LTDA
CNPJ Nº: 05.621.193/0001-11
NIRE: 41204992404

A validade deste documento, se impresso, fica soblinhada em qualquer caso.

QUARTA ALTERAÇÃO CONTRATUAL
ROBTECA-COMÉRCIO DE APARELHOS ELETRÔNICOS LTDA
CNPJ N° 05.621.193/0001-11
NIRE 41204992404

real de cada uma das participações em outras empresas, bem como dos demais bens que a sociedade possua.

Parágrafo Primeiro - Depois de concluído o inventário e partilha, serão os herdeiros que houverem em pagamento no inventário, arrolados como sócios na sociedade

CLÁUSULA DÉCIMA QUARTA: É facultado ao sócio que discordar de deliberações sociais exercer o direito de retirada, ou ao sócio que discordar da alteração do Contrato Social exercer o direito de rescisão, caso em que não se dissolver a Sociedade e o sócio retirante receberá seus haveres conforme determinado nos parágrafos abaixo.

Parágrafo Primeiro - O sócio que quiser exercer seu direito de retirada ou direito de rescisão deverá comunicar sua intenção à Sociedade, por meio escrito de recebimento idôneo, com 30 (trinta) dias de antecedência.

Parágrafo Segundo - Os haveres do sócio retirante serão apurados em Balanço Especial, especialmente levantado para este fim, com observância dos critérios de valor patrimonial previstos na cláusula nona.

Parágrafo Terceiro - Uma vez que o balanço de determinação seja aprovado por todos os interessados, os haveres do sócio retirante serão pagos em 24 (vinte e quatro) parcelas mensais, iguais e sucessivas reajustadas mensalmente na proporção da variação do INPC-M, da Fundação Getúlio Vargas ou na ausência destes, pelo índice oficial que os administrarem, os reajustes vigorarão a partir da data do levantamento do Balanço Especial

CLÁUSULA DÉCIMA QUINTA: As sócias administradoras declaram, sob as penas da lei, de que não estão inscritas em nenhum dos crimes previstos em lei que se impeçam de exercer a administração da sociedade, por lei especial, ou em virtude de condenação criminal, ou por se encontrar sob os efeitos dela, a pena que vede, ainda que temporariamente, o acesso a cargos públicos; ou por crime eleitoral, de falsificação, peite, ou suborno, concussão, peculato, ou contra a economia popular, contra o sistema financeiro nacional, contra normas de defesa da concorrência, contra as relações de consumo, fé pública, ou a propriedade.

EMPRESA: ROBTECA-COMÉRCIO DE APARELHOS ELETRÔNICOS LTDA
CNPJ Nº: 05.621.193/0001-11
NIRE: 41204992404

EMPRESA: ROBTECA-COMÉRCIO DE APARELHOS ELETRÔNICOS LTDA
CNPJ Nº: 05.621.193/0001-11
NIRE: 41204992404



REPÚBLICA FEDERATIVA DO BRASIL
CARTÓRIO DISTRIBUIDOR E ANEXOS
 CNPJ Nº 03.892.369/0001-44 - FONE (46) 3536-1929
 Av. Dedi Barchello Montagner, 680 - Dois Vizinhos - PR
 Paulo Henrique Leirias Joãoenimar Magnabosco Ramecielly Boaretto
 Auxiliar Juramentado Distribuidor Auxiliar Juramentada

CERTIDÃO NEGATIVA
(Para Efeitos Cíveis)
Nº 0.998/2.019

CERTIFICO, a pedido verbal de parte interessada, que revendo neste cartório, nele constatei e não encontrei qualquer distribuição de ações, cíveis, ação fiscal, pedido de Recuperação Judicial, falência ou concordata, execução fiscal ou execução patrimonial, ações diversas nos Juizados Especiais Cível e Criminal, registro de penhoras arrematos, sequestro de bens, ou bens em depósito público, bem como qualquer distribuição de título para protesto ou carta precatória oriunda de outra Comarca, contra a firma **ROSTEGA COMERCIO DE APARELHOS ELETRONICOS LTDA.**, estabelecida na Rua Castro Alves nº 121, Bairro Centro, Parte Cidade Norte, Nesta Cidade e Comarca de Dois Vizinhos, Estado do Paraná, inscrita no CNPJ sob o nº **05.821.193/0001-11**, em trâmite por este Juízo, no período compreendido entre 1º de Julho de 1970, até a presente data.-

CERTIFICO mais, também a pedido verbal da parte interessada, que revendo neste cartório, nele constatei e não encontrei qualquer distribuição de ações de Recuperação Extrajudicial que seja parte a empresa acima mencionada.-

O REFERIDO É VERDADE E DOU FÉ. Eu, Auxiliar de Cartório a digitei, subscrevi, e Eu, Distribuidor / Auxiliar Juramentado(a) conferi, datei e assino.-

Dada e passada nesta cidade e Comarca de Dois Vizinhos, Estado do Paraná, aos treze dias do mês de março do ano de dois mil e dezanove (13/03/2019).-

Funarpen
 Selo Digital RxHwM . VKEWD . KEOvq-
 xuF62 . 3rNw4

Custas.
 Tab. XVI, item VI (a) = 141 VRC + 10% = R\$ 32,72 + Selo = R\$ 2,34 = TOTAL = R\$ 35,06
 Guia Recolhimento nº 389702B-2
 Taxa Fadep guia nº 116679-4
 Pagamento em 29/01/2019

*Cartório de São Paulo do Sul - PR
 Constituído em 01/01/1974*
 27.03.2019

- Distribuidor/Auxiliar Juramentado(a)
- Joãoenimar Magnabosco - Distribuidor
 - Ramecielly Boaretto - Auxiliar Juramentada
 - Paulo Henrique Leirias - Auxiliar Juramentado
- Cartório Distribuidor, Contador.
 Avaliador Judicial, Partidor e
 Depositário Público da Comarca de
 Dois Vizinhos - Paraná.



9

FL. 1

TERMO DE ABERTURA

Contem o presente livro, 146 folhas eletronicamente numeradas de 1 a 146, e serve de LIVRO DIARIO numero 15.

EMPRESA: BOSTECA - COMERCIO DE APARELHOS ELETRONICOS LTDA - ME

LOGRADOURO: Rua CASTRO ALVES

NUMERO: 121 ANDAR: SALA: 01 COMPLEMENTO: SALA 01

BARRIO: CENTRO DISTRITO:

MUNICIPIO: DOIS VIZINHOS UF: PR CEP: 85660-000

INSCRICAO ESTADUAL: 9028069461

CADASTRO NACIONAL DA PESSOA JURIDICA: 03.621.193/0001-11

REGISTRO: JUCEPAR DATA: 14/04/2009

NIRE: 41204992404

DATA DE ENCERRAMENTO DO EXERCICIO SOCIAL: 31/12/2017

DOIS VIZINHOS

01 de JANEIRO de 2017.

EMPRESARIA

[Signature]

ROSELI LUCIA CA
EMPRESARIA
C.P.F. 458.690.509-78
R.G. 1476929 -0 PR

[Signature]

RACDU - ESCRITORIO CONTABIL LTDA - EPP
Empresa de Contabilidade
C.R.C. PR-068797/0-2
C.N.P.J. 08.931.058/0001-60

JUNTA COMERCIAL DO PARANA
AMERICA JURIDICAL DE DOIS VIZINHOS
Termo de Autenticação 188888-4
O presente documento, por este assinado e lido, encontra-se autenticado com a
assinatura em vigor em uma forma de ciência e conhecimento.

28 FEV. 2018

[Signature]
DOIS VIZINHOS
RESPONSABIL PELA AUTENTICACAO



27 3 2018

9

ESTADO

	1977	2010
T	222.602,25	106.643,46
ACTIVO	272.489,23	244.601,44
INSTRUMENTOS	21.601,12	61.436,81
CASA	21.514,20	22.294,71
Caja Casa	17.811,25	17.289,91
RENTAS	1.021,92	61.824,11
Agencia Bancaria	1.021,92	55.521,17
VOLUNTARIOS	182,19	
Aplicación de la Ley - Bancario	182,19	0,00
OTROS	209.201,92	
VOLUNTARIOS NACIONALES	209.201,92	
Cuentas en Caja	209.201,92	0,00
ACTIVO	44.410,48	38.254,74
SERVICIOS DE RECONSTRUCCIÓN	44.410,48	38.254,74
Reconstrucción por Inversión	44.410,48	38.254,74
OTROS	121.101,20	661,00
NO CIRCULANTE	121.101,20	661,00
INSTRUMENTOS	1.111,20	661,00
INSTRUMENTOS NACIONALES	1.111,20	661,00
Bancario - Cooperativa de Crédito	1.111,20	661,00
MILITARIO	120.990,00	
INSTRUMENTOS NACIONALES	120.990,00	
Voluntarios	120.990,00	0,00
TOTAL DE ESTADOS	222.602,25	106.643,46

[Handwritten signature]

[Handwritten signature]

[Handwritten signature]

[Handwritten mark]

ANEXO DE ANÁLISIS FINANCIERO 1976 - 80
 155/1981-21 NÚMERO: 4329490244 - 11/04/2007
 14998,221 CREA. EN 20-04
 2do. SEM. VIGILANCIA - PR. CDO. 20660-070
 IDENTIFICACION DE 21/10/2007
 21 03 2008

[Handwritten mark]

PASSIVO E PATRIMÔNIO LÍQUIDO

	2017	2016
PASSIVO		
Capital Social	340.280,00	30.280,00
Capital Social Realizado	340.280,00	30.280,00
Capital Social Emitido	0,00	0,00
Reserva de Lucros	100.000,00	12.000,00
Reserva de Expansão	0,00	0,00
Patrimônio Líquido	440.280,00	42.280,00
Passivo Circulante		
Provedores	100.000,00	12.000,00
Outras Contas a Pagar	100.000,00	12.000,00
Passivo Circulante	200.000,00	24.000,00
Total do Passivo e Patrimônio Líquido	440.280,00	42.280,00

DECLARAÇÃO DE EXATIDÃO DO BALANÇO PATRIMONIAL ENCERRADO EM 31 DE DEZEMBRO DE 2017, TOTALIZANDO R\$ 440.280,00, NO ANO EM QUE SE ENCONTRA EM SITUAÇÃO DE PATRIMÔNIO LÍQUIDO, E INSUFICIÊNCIA SUPRA DE 50% DE CAPITAL SOCIAL, EM CONFORMIDADE COM O ART. 1.000 DO C.F.C.

RESERVA

 MARIA LUIZA OLIVEIRA
 RESPONSÁVEL
 C.F.C. 087.400.10-0
 R.D. 342877

RESERVA

 EMPRESA DE CONTABILIDADE
 C.F.C. 09.004797/0-2
 C.R.D.P. 00.031.034/0001-63

Empresa de Contabilidade
 Contador Responsável
 Ja OB 2018
 9

COMPONENTES	EXERCÍCIO 1987	EXERCÍCIO 1988
A. RECEITAS OPERACIONAIS		
RECEITAS OPERACIONAIS VIGIAS E SERVIÇOS		
RECEITAS DAUTA VIGIAS DO MAR		
Receitas de Parafiscarias e Vigias	84.056,94	289.302,33
Receitas de Parafiscarias e Vigias	1.148.360,28	0,00
TOTALS SUBCOTA	1.232.417,22	289.302,33
(-) DEBITOS E ANTICIPO		
Anticipação de Vendas	19.263,17	24.443,80
TOTALS SUBCOTA	19.263,17	24.443,80
RECEITAS COMERCIAIS		
Outras Receitas	39,38	0,40
TOTALS SUBCOTA	39,38	0,40
(-) EMPORTE DE BENS E SERVIÇOS		
Imposto Nacional sobre Vendas	82.614,23	1.897,82
TOTALS SUBCOTA	82.614,23	1.897,82
TOTALS COMERCIAIS	1.128.583,10	875.858,11
RECEITAS ADMINISTRATIVAS		
RECEITAS COM APlicações FISCALIZADAS		
Contribuição para o Estado, Estado Federal	1.417,00	0,00
Contribuição para o Estado	113,45	0,00
TOTALS SUBCOTA	154,45	0,00
TOTALS COMERCIAIS	154,45	0,00
TOTALS DO SUBCOTA	1.128.737,55	875.858,11
RECEITAS LÍQUIDAS	1.128.583,10	875.858,11
C. RECEITAS DE PROPOSTAS/INDICACIONES VINCULADAS		
RECEITAS DE PROPOSTAS/INDICACIONES VINCULADAS		
Contribuição para o Estado/Estado Federal	731.342,32	344.836,10
TOTALS SUBCOTA	731.342,32	344.836,10
TOTALS COMERCIAIS	731.342,32	344.836,10
TOTALS DO SUBCOTA	731.342,32	344.836,10
RECEITAS LÍQUIDAS	731.342,32	344.836,10
D. RECEITAS OPERACIONAIS		
RECEITAS OPERACIONAIS		
RECEITAS COMERCIAIS		
Contribuição para o Estado	14.054,05	5.491,19
TOTALS SUBCOTA	14.054,05	5.491,19
SERVIÇOS PROFissionais CONTRIBUÍVEIS		
Contribuição para o Estado	3.094,73	2.214,65
TOTALS SUBCOTA	3.094,73	2.214,65
TOTALS COMERCIAIS	17.148,78	7.705,84
TOTALS DO SUBCOTA	17.148,78	7.705,84
E. RECEITAS ADMINISTRATIVAS		
RECEITAS ADMINISTRATIVAS		
RECEITAS ADMINISTRATIVAS		
Contribuição para o Estado	1.440,47	1.876,74
Contribuição para o Estado	789,89	3,80
Contribuição para o Estado	3.421,56	3.378,37
Contribuição para o Estado	3.278,14	1.348,10
Contribuição para o Estado	3.330,87	194,82
Contribuição para o Estado	13.385,04	10.569,80
Contribuição para o Estado	35.640,43	28.885,20
Contribuição para o Estado	275,23	151,50
Contribuição para o Estado	181,54	0,00
Contribuição para o Estado	59.141,08	35.302,51
TOTALS SUBCOTA	59.141,08	35.302,51
RECEITAS COMERCIAIS ADMINISTRATIVAS		
Despesas com Processamento de Dados	230,04	676,80
Despesas com Viagens	784,08	105,00
Material de Consumo	7.788,14	0,00
Material de Consumo	0,00	40,00
Material de Consumo	381,10	0,00
Serviços de Terceiros - Pessoa Jurídica	89,10	0,00
Serviços de Terceiros - Pessoa Física	3.418,17	1.041,00
TOTALS SUBCOTA	14.941,53	1.262,80
RECEITAS ADMINISTRATIVAS		
Despesas com Processamento de Dados	1.494,88	180,00
Despesas com Viagens	1.494,88	180,00
TOTALS SUBCOTA	1.494,88	180,00
Juros e Rendimentos		
Juros e Rendimentos	3.404,74	0,00
Juros e Rendimentos	3.404,74	0,00
TOTALS ADMINISTRATIVAS		
Impostos e Taxas Estaduais	92,81	141,40
Impostos e Taxas Federais	18,80	10,00
Impostos e Taxas Municipais	524,12	530,41
Impostos e Taxas Municipais	1.423,13	0,00
Impostos e Taxas Municipais	3.451,53	0,00
Impostos e Taxas Municipais	8,72	0,00
Impostos e Taxas Municipais	415,80	1.323,47
Impostos e Taxas Municipais	1.733,24	188,80
Impostos e Taxas Municipais	41,48	0,00
Impostos e Taxas Municipais	4.879,23	2.894,48
TOTALS SUBCOTA	4.879,23	40.418,73
TOTALS COMERCIAIS	74.945,04	40.418,73
TOTALS DO SUBCOTA	74.945,04	40.418,73
RECEITAS LÍQUIDAS DO SUBCOTA	282.044,71	22.891,88

[Handwritten signature]

[Handwritten signature]

[Handwritten signature]

RECEITAS LÍQUIDAS DO SUBCOTA

SECRETARIA DE ECONOMIA E FINANÇAS ESTADUAIS DO RIO DE JANEIRO
 ANEXO 17 - 1987/1988
 ANEXO 17 - 1987/1988
 ANEXO 17 - 1987/1988

[Handwritten signature]
 SECRETARIA DE ECONOMIA E FINANÇAS ESTADUAIS DO RIO DE JANEIRO
 ANEXO 17 - 1987/1988
 ANEXO 17 - 1987/1988
 ANEXO 17 - 1987/1988

SECRETARIA DE ECONOMIA E FINANÇAS ESTADUAIS DO RIO DE JANEIRO
 ANEXO 17 - 1987/1988
 ANEXO 17 - 1987/1988
 ANEXO 17 - 1987/1988

	SL/2008/001+	20/08/2008
RESULTADO DO EXERCÍCIO		
Liquido de Exercício	103.954,79	22.807,02
+ OUTROS RESULTADOS		
Reserva de Capitalização	30.050,00	0,00
Reserva de Avaliação	50.004,30	0,00
Reserva de Impairment	208.809,00	0,00
= RESULTADO LÍQUIDO ACUMULADO	392.818,19	22.807,02

DEMONSTRACÃO A TÍTULO DE RESERVA DE DEMONSTRACÃO DE LÍQUIDAÇÃO DE RESULTADOS ACUMULADOS EM 31 DE DEZEMBRO DE 2007.

DIRETOR GERAL

 N.º 1179/08

 DIRETOR GERAL
 Direcção de Administração
 C.A.P. Nº 621.799/0000-11
 C.R. Nº 01.000/0000-11

P

SA

27 03 2008
 7

1 - COMERCIO DE APARELHOS ELETRONICOS LTDA - ME
E1.1930001-11 NIRE:41204992484 - 14/04/2003
R0 ALVES, 121 SALA 01 Sls: 01 Bairro: CENTRO
MHO8 - PR CEP: 86080-000

NOTAS EXPLICATIVAS AS DEMONSTRAÇÕES CONTÁBEIS EM 31/12/2017

PRELIMINAR

COMERCIO DE APARELHOS ELETRONICOS LTDA - ME, inscrita no CNPJ sob número 05.991.191/0001-11, constituída em ...
tributada pelo regime nacional com apuração mensal, com ramo de atividade de Comércio, distribuição e ...
de de equívocos e aparelhos eletrônicos e elétricos de uso doméstico, comerciais e industriais, reparação de ...
de industriais e comerciais. Com sede no município de DUIS VIEINHOS - PR, na RUA CARLOS ALVES, n° 121, SL 01, ...
720.

SO DAS DEMONSTRAÇÕES CONTÁBEIS

As demonstrações contábeis foram elaboradas e estão sendo apresentadas de acordo com as normas práticas contábeis ...
o Brasil com acatamento da Lei n° 21.528/07 e da Lei n° 11.249/06, pela ITC 1069 Contabilidade para ...
e a Empresa de Pequeno Porte, a NBC TG 1000 Contabilidade para pequenas e médias empresas, expedida pelo ...
geral de Contabilidade através da Resolução 1.618/2012, e pressupostos existentes pelo Comitê de ...
das Contábeis aprovados pelo CPC - Conselho Federal de Contabilidade.

As demonstrações contábeis estão apresentadas em REAIS, que é a moeda funcional da empresa.

PRÁTICAS CONTÁBEIS

Ativo de Itens Circulantes e Não Circulantes

Ativo de Itens Circulantes e Não Circulantes ...
patrimoniais, ativos e obrigações vinculadas ou com expectativa de realização dentro dos próximos 12 ...
classificação com itens circulantes e aqueles com vencimento ou com expectativa de realização superior a 12 ...
classificação como itens não circulantes.

As obrigações

As obrigações ...
sancionadas pelos valores contratuais ou calculáveis e quanto aplicável, são avaliadas aos métodos ...
ou incorridas até a data do balanço ou reduzidos a valor presente.

As despesas registradas pelos custos de aquisição, transformação outros custos incorridos para torná-los aptos ...
para o consumo ou venda. Foram mensuradas e registradas pelo menor valor entre custo e valor realizável ...
de os produtos acabados, o valor realizável líquido corresponde ao valor estimado de preço de venda ...
al ... negócios menos as despesas necessárias estimadas para realização da venda. Os estoques de produtos em ...
o valor realizável líquido corresponde ao valor estimado de preço de venda no curso normal dos negócios ...
estas estimadas para o término da produção e as despesas necessárias estimadas para a realização da venda. ...
estorno e ITC 1069, item 17.

As

As ...
atribuídas inicialmente pelo seu custo, o qual compreende o seu preço de aquisição ou construção, ...
gastos de importação e tributos não recuperáveis, além de outros gastos incorridos diretamente atribuíveis ...
de trans-los para condição de operação. Os descontos e abatimentos sobre o valor de aquisição foram ...
de custo de imobilizado, tudo em conformidade com a ITC 1069, item 18.

das sobras

As sobras ...
é apurada pelo regime de competência de arrolações para as receitas e demais despesas operacionais. ...
dos financeiros

As sobras ...
entre financeiros incluem aplicações financeiras, contas a receber e outros recebíveis assim como ...
apaz, estão reconhecidos pelo valor justo sob base de custo efetivo ou de mercado, e suas flutuações são ...
de no resultado.

As demonstrações

As demonstrações ...
estão de seguintes demonstrações contábeis de forma comparativa: balanço patrimonial; demonstração do ...
demonstração dos lucros ou prejuízos acumulados.

Informações relevantes

As ...
de 04 de maio de 2014, com a respectiva alteração, empresa COMERCIO DE APARELHOS ELETRONICOS LTDA - ME ...
de resolve alterar o nome comercial que passa a ser: ROYCECA - COMERCIO DE APARELHOS ELETRONICOS LTDA - ME ...
declara que não identifica quaisquer outras informações relevantes e que poderá esperar na tomada de ...
de usuários das demonstrações contábeis.

NA
[Handwritten signature]
CIA CAL ...
RIA
880.505-78
PR - PR

[Handwritten signature]
BACDV - ESCRITÓRIO CONTÁBIL LTDA - EPP
Empresa de Contabilidade
C.R.G. PR-905797/0-2
C.N.P.J. 08.931.056/0001-80

27/12/2017
[Handwritten marks]

ECA - COMERCIO DE APARELHOS ELETRONICOS LTDA - ME
 05.021.193/0001-11 NIRE:41204982404 - 14/04/2003
 ASTRO ALVES, 124 SALA 01 Bairro: CENTRO
 VIZINHOS - PR CEP: 85000-000

FL. 165

CARTA DE RESPONSABILIDADE DA ADMINISTRAÇÃO EM 31/12/2017

dos Senhores:

ramos para os devidos fins, como administrador e responsável legal da empresa, que as informações
 as ao período-base 01/01/2017 a 31/12/2017, fornecidas a Vossas Senhorias para escrituração e elaboração
 demonstrações contábeis, obrigações acessórias, apuração de tributos e arquivos eletrônicos exigidos pela
 zação federal, estadual, municipal, trabalhista e previdenciária são fidedignas.

Em declaramos:

e os controles internos adotados pela nossa empresa são de responsabilidade da administração e estão
 lidos ao tipo de atividade e volume de transações;

e não realizamos nenhum tipo de operação que possa ser considerada ilegal, frente à legislação vigente;

e todos os documentos e/ou informações que geramos e recebemos de nossos fornecedores, encaminhados
 elaboração de escrituração contábil e demais serviços contratados, estão revestidos de total idoneidade;

e os estoques registrados em conta própria foram por nós contados e levantados fisicamente e avaliados de
 o com a política de mensuração de estoque determinada pela empresa e perfazem a realidade do período
 rdo em 2017;

e as informações registradas no sistema de gestão e controles interno, são controladas e validadas com
 ventação suporte adequada, sendo de nossa inteira responsabilidade todo o conteúdo do banco de dados e
 e eletrônicos gerados.

disso, declaramos que não existem quaisquer fatos ocorridos no período base que afetam ou possam afetar
 demonstrações contábeis ou, ainda, a continuidade das operações da empresa.

Em confirmamos que não houve:

ude envolvendo a administração ou empregados em cargos de responsabilidade ou confiança;

ude envolvendo terceiros que poderiam ter efeito material nas demonstrações contábeis;

lgação de leis, normas ou regulamentos cujos efeitos deveriam ser considerados para divulgação nas
 nstrações contábeis, ou mesmo dar origem ao registro de provisão para contingências passivas.

28/03/2018

J. LUCIA C. DE SA
 28/03/2018
 452.000.508-78
 128022 -0 PR

23/03/2018

ROSTECA COMERCIO DE APARELHOS ELETRONICOS LTDA

RUA CASTRO ALVES, 121 - SALA 01 - CENTRO
 FONE/FAX: (46)3536-9400 CNPJ: 05.821.193/0001-11 IE: 90282694-01
 CEP: 85600-000 - DOIS VIZINHOS - PR - E-MAIL: rosa.d@rostea.com

CAPACIDADE FINANCEIRA**A COMISSÃO DE LICITAÇÃO**

Declaramos que as demonstrações abaixo corresponde a real situação da proponente. Esse índices foram obtidos no Balanço Patrimonial do ultimo exercicio social.

Declaramos, ainda, que a qualquer tempo, desde que solicitado pelo licitador, nos comprometemos a apresentar todos os documentos ou informações que comprovarão as demonstrações.

SÃO AS DEMONSTRAÇÕES

Tipo de índice	Valores em reais	Índice
Liquidez Geral (LG)	<u>272.469,29</u>	1,84
$LG=(AC + RLP) / (PC + ELP)$	148.395,53	
Liquidez Corrente (LC)	<u>272.469,29</u>	1,84
$LC= (AC / PC)$	148.395,53	
Solvencia Geral (SG)	<u>393.660,57</u>	2,65
$SG= (AC + AP + RLP) / (PC + ELP)$	148.395,53	

AC: Ativo Circulante; RLP: Realizável a longo prazo;

AP: Ativo permanente; ELP: Exigível a longo prazo;

PC: Passivo circulante.

Roseli Lucia Calgarotto Rosa
 Rg: 3.420.922-0 CPF: 452.690.503-78
 Sócio Gerente

105.821.193/0001-11

ROSTECA - COMÉRCIO DE
 APARELHOS ELETRÔNICOS
 LTDA - ME

RUA CASTRO ALVES, 121 - SALA 01
 CENTRO - DOIS VIZINHOS - PARANÁ - 85600-000

ANÁLISE ECONÔMICO-FINANCEIRA - 31 DE DEZEMBRO DE 2017 - BALANÇO

1 - LIQUIDEZ CORRENTE			
a. ATIVO CIRCULANTE		272.469,29	
b. PASSIVO CIRCULANTE		<u>148.395,53</u>	= 1,84
A empresa tem R\$ 1,84 para cada R\$ 1,00 de dívida.			
2 - LIQUIDEZ SECA			
a. AT.CIRCULANTE - ESTOCQUE		272.469,29	
b. PASSIVO CIRCULANTE		<u>148.395,53</u>	= 1,84
A empresa tem R\$ 1,84 para cada R\$ 1,00 de dívida.			
3 - LIQUIDEZ GERAL			
a. AT.CIRC.+ REALIZ.L.PRAZO		272.469,29	
b. PASS.CIRC.+PASS.NÃO CIRC.		<u>148.395,53</u>	= 1,84
A empresa tem R\$ 1,84 para cada R\$ 1,00 de dívida.			
4 - SOLVÊNCIA GERAL			
a. AT.CIRCUL.+AT.NÃO CIRCUL		393.660,57	
b. PASS.CIRC.+PASS.NÃO CIRC		<u>148.395,53</u>	= 2,65
A empresa tem R\$ 2,65 para cada R\$ 1,00 de dívida.			
5 - ENDIVIDAMENTO GERAL			
a. PASS.CIRC.+PASS.NÃO CIRC.		<u>148.395,53</u>	
b. AT.CIRCUL.+AT.NÃO CIRCUL		393.660,57	= 0,38
Capital de terceiros representa 38,00% do investimento total.			
6 - IMOBILIZAÇÃO DO INVESTIMENTO TOTAL			
a. AT.NÃO CIRC-REAL.L.PRAZO		121.191,28	
b. AT.CIRCUL.+AT.NÃO CIRCUL		<u>393.660,57</u>	= 0,31
Ativo Permanente representa 31,00% do capital em giro.			
7 - IMOBILIZAÇÃO DO CAPITAL PRÓPRIO			
a. AT.NÃO CIRC-REAL.L.PRAZO		121.191,28	
b. PATRIMÔNIO LÍQUIDO		<u>245.265,04</u>	= 0,48
Ativo Permanente representa 49,00% do capital próprio.			
8 - RENTABILIDADE DO INVESTIMENTO TOTAL			
a. LUCRO LÍQ. ANTES DO I.R.		302.064,79	
b. AT.CIRCUL.+AT.NÃO CIRCUL		<u>393.660,57</u>	= 0,77
O Lucro Líquido antes do Imp de Renda é 77,00% do capital próprio.			
9 - RENTABILIDADE DO CAPITAL PRÓPRIO			
a. LUCRO LÍQ. ANTES DO I.R.		302.064,79	
b. PATRIMÔNIO LÍQUIDO		<u>245.265,04</u>	= 1,23
10 - PARTICIPAÇÃO DE CAPITAIS DE TERCEIROS			
a. PASS.CIRC.+PASS.NÃO CIRC.		148.395,53	
b. PATRIMÔNIO LÍQUIDO		<u>245.265,04</u>	= 0,51
Para cada R\$ 100,00 de capital próprio, a empresa utiliza R\$ 61,00 de recursos de terceiros.			
11 - CAPITALIZAÇÃO			
a. PATRIMÔNIO LÍQUIDO		245.265,04	
b. AT.CIRCUL.+AT.NÃO CIRCUL.		<u>393.660,57</u>	= 0,62
O capital próprio equivale a 62,00% do investimento total.			

ROSTECA - COMERCIO DE APARELHOS ELETRONICOS LTDA - ME
 CNPJ: 08.521.793/0001-11 NIRE: 41284982404 - 14/04/2003
 Rua CASTRO ALVES, 121 SALA 01 Sala: 01 Bairro: CENTRO
 DOIS VIZINHOS - PR CEP: 85840-000

Fl. 3

ANÁLISE ECONÔMICO-FINANCEIRA - 31 DE DEZEMBRO DE 2017 - BALANÇO

12 - IMOBILIZAÇÃO RECURSOS NÃO RECORRENTES

a. ATIVO NÃO CIRCULANTE	121.791,28	
b. PATR.LIQ.+PASS.NÃO CIRCUL.	745.265,04	= 0,48

49,00% dos recursos não recorrentes foram destinados à Imobilização.

13 - RENTABILIDADE DO PATRIMÔNIO LÍQUIDO

a. LUCRO LÍQUIDO	302.064,79	
b. PATRIMÔNIO LÍQUIDO MÉDIO	136.732,64	= 2,21

A empresa obtém R\$ 221,00 de lucro/prejuízo para cada R\$100,00 de capital investido, em média.

14 - GIRO DO ATIVO

a. VENDAS LÍQUIDAS	1.128.521,61	
b. AT.CIRCUL.+AT.NÃO CIRCUL.	383.660,57	= 2,87

A empresa vendeu R\$ 287,00 para cada R\$1,00 de investimento total.

15 - MARGEM LÍQUIDA

a. LUCRO LÍQUIDO	302.064,79	
b. VENDAS LÍQUIDAS	1.128.521,61	= 0,27

A empresa obtém R\$ 27,00 de lucro/prejuízo para cada R\$100,00 vendidos.

16 - LIQUIDEZ IMEDIATA

a. DISPONIBILIDADES	0,00	
b. PASSIVO CIRCULANTE	148.395,53	= 0,00

A empresa possui R\$ 0,00 de Disponibilidade para cada R\$1,00 de dívida de curto prazo.

17 - CAPITAL DE GIRO PRÓPRIO

a. ATIVO CIRCULANTE	272.466,29	
a. REALIZ. CPRAZO	0,00	272.466,29
b. (-) PASSIVO CIRCULANTE	148.395,53	
b. (-) PASSIVO NÃO CIRCULANTE	0,00	148.395,53
(*) CAPITAL DE GIRO PRÓPRIO		124.070,76

EMPRESARIA

ROSELI LUCIA CALGARO DE SOUZA
 EMPRESARIA
 C.P.F. 452.680.509-75
 R.G. 3428922 00 PR

BACOV - ESCRITÓRIO CONTÁBIL LTDA - EPP
 Empresa de Contabilidade
 C.R.C. PR-005797/0-2
 C.N.P.J. 08.931.059/0001-60

Henrique Antonio Brocardo
 Contador CRC - PR 0334011/0-0
 CPF 453.258.559-72



Receita Federal

**CERTIDÃO**

MINISTÉRIO DA FAZENDA
 Secretaria da Receita Federal do Brasil
 Procuradoria-Geral da Fazenda Nacional

CERTIDÃO NEGATIVA DE DÉBITOS RELATIVOS AOS TRIBUTOS FEDERAIS E À DÍVIDA ATIVA DA UNIÃO

Nome: **ROSTEÇA - COMÉRCIO DE APARELHOS ELETRONICOS LTDA**
 CNPJ: 05.621.193/0001-11

Reservado o direito de a Fazenda Nacional cobrar e inscrever quaisquer débitos de responsabilidade do sujeito passivo acima identificado que vierem a ser apurados, é certificado que não constam pendências em seu nome, relativas a créditos tributários administrados pela Secretaria da Receita Federal do Brasil (RFB) e a inscrições em Dívida Ativa da União (DAU) junto à Procuradoria-Geral da Fazenda Nacional (PGFN).

Esta certidão é válida para o estabelecimento matriz e suas filiais e, no caso de ente federativo, para todos os órgãos e fundos públicos da administração direta e indireta vinculados. Refere-se à situação do sujeito passivo no âmbito da RFB e da PGFN e abrange inclusive as contribuições sociais previstas nas alíneas 'a' e 'd' do parágrafo único do art. 11 da Lei nº 6.212, de 24 de julho de 1991.

A aquisição desta certidão está condicionada à verificação de sua autenticidade na Internet, nos endereços <<http://rfb.gov.br>> ou <<http://www.pgfn.gov.br>>.

Certidão emitida gratuitamente com base na Portaria Conjunta RFB/PGFN nº 1.751, de 2/10/2014. Emitida às 10:19:26 do dia 04/03/2015 (hora e data de Brasília).

Válida até 31/08/2015.

Código de controle da certidão: 9227.5807.8820.7287

Qualquer rasura ou emenda invalidará este documento.

[Nova Consulta](#)



Para verificar a autenticidade desta certidão



Certidão Negativa

de Débitos Tributários e de Dívida Ativa Estadual
Nº 019563888-04

Certidão fornecida para o CNPJ/ME: **05.621.193/0001-11**
Nome: **ROSTECA - COMÉRCIO DE APARELHOS ELETRÔNICOS LTDA**

Ressalvado o direito da Fazenda Pública Estadual inscrever e cobrar débitos ainda não registrados ou que venham a ser apurados, certificamos que, verificando os registros da Secretaria do Estado da Fazenda, constatamos não existir pendências em nome do contribuinte acima identificado, nesta data.

Obs.: Esta Certidão engloba todos os estabelecimentos da empresa e refere-se a débitos de natureza tributária e não tributária, bem como ao descumprimento de obrigações tributárias acessórias.

Válida até 02/07/2019 - Fornecimento Gratuito

A autenticidade desta certidão deverá ser confirmada via Internet
www.fazenda.pr.gov.br



**PREFEITURA MUNICIPAL DE
DOIS VIZINHOS**

ESTADO DO PARANÁ

CERTIDÃO NEGATIVA DE DÉBITOS

A presente CERTIDÃO prova a regularidade para com a Receita Municipal de **ROSECA
COMERCIO DE APARELHOS ELETRÔNICOS LTDA**, CNPJ nº 05621193000111, referente a
tributos mobiliários e imobiliários, para fim único e exclusivo de Licitação.

Sócios: ROSELI LUCIA CALGAROTTO BOZA, STAFANIA LARISSA BOZA

Reservando o direito de Fazer nos Municípios do Paraná, sua sede e onde for instalada,
qualquer parte que lhe pertencer em nome próprio, com todos os direitos inerentes ao estatuto do
registro.

Certidão emitida às **13h04m37s** de dia **26/01/2019** (hora e data de emissão).

A autenticidade desta certidão deverá ser confirmada na página da Prefeitura Municipal de Dois
Vizinhos - Estado do Paraná no sistema, no endereço <http://www.em.doisvizinhos.pr.gov.br>

A certidão expedida em nome de pessoa jurídica abrangendo exclusivamente o estabelecimento
(certificado do CNPJ).

Código de controle da certidão: **{4A6E331F-5B88-4FF4-9FF8-3C3699C8A712}**

A validade desta negativa é até **02/04/2019**.

Qualquer dúvida, consulte o site: www.cnd.paraná.gov.br ou o endereço eletrônico: cnd@parana.gov.br



Certificado de Regularidade do FGTS - CRF

Inscrição: 05621103/0001-11
Razão Social: ROSTECA COMERCIO DE APARELHOS ELETRONICOS LTDA ME
Nome Fantasia: ROSA DISTRIBUIDORA
Endereço: RUA CASIMIRO ALVES 120 SALA 01 / CENTRO / DOTA VIZINHOS / PR /
N:6001-000

A Caixa Econômica Federal, no uso da atribuição que lhe confere o Art. 7, da Lei R.036, de 11 de maio de 1990, certifica que, nesta data, a empresa acima identificada encontra-se em situação regular perante o Fundo de Garantia do Tempo de Serviço - FGTS.

O presente Certificado não servirá de prova contra cobrança de quaisquer débitos referentes a contribuições e/ou encargos devidos, decorrentes das obrigações com o FGTS.

Validade: 14/03/2019 a 12/04/2019

Certificação Número: 2019031403531750011990

Informação obtida em 16/03/2019, às 13:32:15.

A utilização deste Certificado para os fins previstos em Lei está condicionada à verificação de autenticidade no site da Caixa:
www.caixa.gov.br

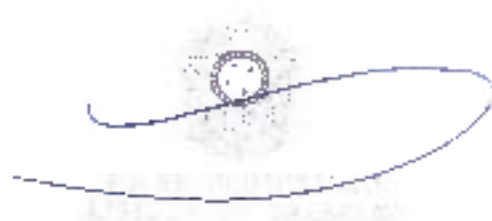

CERTIDÃO NEGATIVA DE DÉBITOS TRABALHISTAS

Nome: ROSTECA - COMÉRCIO DE APARELHOS ELETRÔNICOS LTDA

(MATRIZ E FILIAIS) CNPJ nº 05.621.193/0001-11

CNPJ nº: 05621193/0001-11

Emprego nº 04103/2019, de 13/11/20

Validade: 30/08/2019 - 19h (metade manhã) de 19, horário de trabalho de sua empresa.

Certificamos que ROSTECA - COMÉRCIO DE APARELHOS ELETRÔNICOS LTDA (MATRIZ E FILIAIS), inscrita no CNPJ nº 05.621.193/0001-11, NÃO CONSTA do Banco Nacional de Devedores Trabalhistas.

Decisão emitida de acordo com art. 602-A da Consolidação das Leis do Trabalho, acrescentada pela Lei nº 13.469, de 7 de julho de 2017, e no Acórdão Administrativo nº 14.07/2011 do Tribunal Superior do Trabalho, de 26 de agosto de 2011.

De igual modo, constam em 2ª e 3ª Certidão de Responsabilidade nos Tribunais do Trabalho e estas ficam abertas a todos os indivíduos inscritos e não inscritos em sua empresa.

De caso de qualquer dúvida, a Certidão desta empresa pode ser consultada nos sites de seus estabelecimentos, agências ou filiais.

A verificação desta certidão condiciona-se à verificação de sua atualizabilidade no portal do Tribunal Superior do Trabalho em Internet (<http://www.tst.jus.br>).

Certidão emitida eletronicamente.

INFORMAÇÃO IMPORTANTE

Do Banco Nacional de Devedores Trabalhistas, constam as dívidas trabalhistas e previdenciárias das pessoas naturais e jurídicas inscritas perante a Justiça do Trabalho quanto às obrigações estabelecidas em contratos condôminos transitados em julgado e em acordos judiciais trabalhistas, constantes no presente em documentos prevencionários, e honorários, custas, e emolumentos ou a remuneração determinadas em leis ou acordantes de execução de apelo. Informações perante o Ministério Público do Trabalho ou Comissão de Conciliação Prévia.

9



Município de Dois Vizinhos

Estado do Paraná
AV. RIO GRANDE DO SUL, 1.300 - Centro

Secretaria da Administração Financeira
Departamento de Tributação e Fiscalidade

ALVARÁ Nº 1160

O Município de Dois Vizinhos, conforme protocolo nº 970372003 de 15/06/2016, concede alvará de licença para localização e:

Nome: ROSTECA - COMERCIO DE APARELHOS ELETRONICOS LTDA
CNPJ/NCFP: 05.631.193/0001-11

Inscrição: 281690

Localização:
RUA CASTRO ALVES, 171 - SALA 01 - DENTRO CEP: 85660000 Dois Vizinhos - PR

Atividades:

- 4733-4/00 - Comércio varejista especializado de eletrodomésticos e equipamentos de áudio e vídeo
- 4813-4/01 - Reparação de automóveis
- 2220-1/04 - Fabricação de acessórios de metal plásticos para veículos automotores
- 2121-1/00 - Reparação de máquinas, instrumentos precisos e calçados para a agricultura e pecuária
- 2532-2/01 - Produção de artigos de cerâmica ou vidro
- 2590-4/01 - Serviços de instalação de energia elétrica
- 2799-4/99 - Reparação de outros produtos de metal não especificados anteriormente
- 2827-4/02 - Fabricação de máquinas, equipamentos e acessórios para a agricultura, pecuária e extrativismo
- 2825-9/08 - Fabricação de máquinas e equipamentos para a agricultura, pecuária e extrativismo
- 2871-0/01 - Fabricação de máquinas e equipamentos para a agricultura, pecuária e extrativismo
- 2862-3/06 - Fabricação de máquinas e equipamentos para a indústria têxtil, de vestuário e acessórios
- 2699-1/00 - Fabricação de máquinas e equipamentos para a indústria de papel e celulose
- 1114-7/15 - Montagem e reparação de máquinas-ferramentas
- 3314-2/14 - Montagem e reparação de máquinas e equipamentos para os trabalhos de construção, têxtil e têxtil
- 3316-2/20 - Montagem e reparação de máquinas e equipamentos para a indústria têxtil, de vestuário, de papel e celulose
- 3314-7/99 - Montagem e reparação de outras máquinas e equipamentos para uso industrial não especificados anteriormente

[Handwritten signature]

Atividades

- 4292-4/02 - Obras de saneamento sanitário
- 4223-3/01 - Instalação hidráulica, elétrica e de gás
- 4222-4/02 - Instalação e manutenção de sistemas hidráulicos, elétricos e de gás
- 4229-4/04 - Manutenção e instalação de sistemas de refrigeração e climatização em edifícios, locais comerciais e industriais
- 4299-4/04 - Serviços de instalação e manutenção de sistemas para transporte e entrega de cargas e pessoas para transporte
- 4620-7/01 - Comércio atacadista de produtos alimentícios em geral
- 4642-7/02 - Comércio atacadista de artigos e acessórios para uso profissional e de segurança individual
- 4643-5/01 - Comércio atacadista de livros, jornais e artigos de paparia
- 4644-1/01 - Comércio atacadista de instrumentos e materiais para uso médico, cirúrgico, laboratorial e de diagnóstico
- 4645-4/03 - Comércio atacadista de produtos odontológicos
- 4661-4/01 - Comércio atacadista de artigos de decoração e de paparia
- 4662-4/00 - Comércio atacadista de móveis e artigos de colchões
- 4669-4/09 - Comércio atacadista de produtos de higiene, limpeza e conservação doméstica ou comercial
- 4672-4/00 - Comércio atacadista de computadores, periféricos e equipamentos de telefonia e comunicação
- 4684-3/00 - Comércio atacadista de máquinas, aparelhos e equipamentos para uso agrícola, pecuário e florestal
- 4685-4/00 - Comércio atacadista de máquinas e equipamentos para uso comercial, peças e peças
- 4686-4/03 - Comércio atacadista de brinquedos
- 4723-4/00 - Comércio varejista de utilidades em geral, com predominância de produtos alimentícios - mercearias e similares
- 4713-4/01 - Loja de departamentos ou mercados
- 4724-1/04 - Comércio varejista de livros, jornais e periódicos
- 4741-5/00 - Comércio varejista de bebidas e bebidas para consumo
- 4742-3/00 - Comércio varejista de material gráfico
- 4744-0/01 - Comércio varejista de ferragens e ferramentas
- 4744-0/04 - Comércio varejista de materiais têxteis
- 4744-4/09 - Comércio varejista de materiais de construção em geral
- 4750-7/01 - Comércio varejista de móveis
- 4754-2/02 - Comércio varejista de artigos de iluminação
- 4755-3/01 - Comércio varejista de brinquedos
- 4755-5/02 - Comércio varejista de artigos de artesanato

[Handwritten signature]

RESOLUÇÃO

Brasão de Armas do Brasil



Ministério da Saúde
Secretaria de Vigilância Sanitária

PORTARIA Nº 97, DE 26 DE JUNHO DE 1996

O Secretário de Vigilância Sanitária do Ministério da Saúde, no uso de suas atribuições legais, de acordo com o dispositivo da Lei Nº 6.366, de 23 de setembro de 1976, e do Decreto nº 79.034, de 05 de janeiro de 1977, considerando a multiplicidade de tipos de escovas dentais comercializadas no Brasil e a necessidade de fixar requisitos básicos para a fabricação, comercialização e controle sanitário desses produtos e as contribuições emanadas da audiência pública realizada em 19.05.96, resolve:

Art. 1º. As escovas dentais estão isentas de registro na Secretaria de Vigilância Sanitária, continuando porém sujeitas ao regime de Vigilância Sanitária para os demais efeitos da Lei nº 6.366 de 23 de setembro de 1976 e do Decreto Lei nº 79.034, de 05 de janeiro de 1977, e a legislação correlata complementar.

Parágrafo Único. Estão também isentas nesta Secretaria as escovas dentais com pigmentos e corantes, nas cores que indicam o tempo de vida útil nos padrões fixados pelas resoluções nº 0498, do Conselho Nacional de Saúde nº 4477, da Comissão Nacional de Normas e Padrões para Alimentos, dos mencionados pigmentos e corantes.

Art. 2º. A comercialização das escovas dentais a que se refere esta Portaria no território nacional fica condicionada a comunicação prévia pelo fabricante, importador ou distribuidor, ao Departamento Técnico Normativo-DTFN, por escrito, de que os produtos atendem ao disposto nesta Portaria e seu anexo.

Art. 3º. Esta Portaria entrará em vigor, 180 (cento e oitenta) dias, após a data de sua publicação.

Art. 4º. Revogam-se as disposições em contrário.

ELISALDO L. A. CARLINI

ANEXO

1. FINALIDADE

Esta norma especifica os requisitos para escovas dentais de uso geral expostas ao consumo no Brasil. A mesma não se aplica a escovas para tratamento especiais, tais como: escovas ortodônticas, unifo.

2. DEFINIÇÕES

2.1. Escova Dental

É um instrumento mecânico utilizado para realizar a higiene bucal. Composto por cabeça, pescoço, cabo ou encaixes especiais.

2.2. CABEÇA

Parte ativa da escova na qual estão localizadas as cerdas.

2.2.A. Corda

Filamento natural ou sintético à base de poliamida, poliéster e ou outros. 2.3. Cabo Parte da escova com a qual é feita a empunhadura.

2.3.A. Extensão especial

Extensão utilizada para ocupar o comprimento total da escova.

2.4. Pescoço Extensão do cabo a qual a cabeça está unida.

2.5. Forma do Cabo

Podem ser cilíndrica, hexagonal, retangular e outras.

2.6. Tufo Conjunto de cerdas fixados na cabeça da escova

3. CLASSIFICAÇÃO

105.621.193/0001-11

**ROSTECA - COMÉRCIO DE
APARELHOS ELETRÔNICOS
LTDA - ME**

RLA CASTRO ALVES, 121 - SALA 01
CENTRO 85560-000
FONE: 3333-1111



As escovas serão classificadas de duas maneiras, segundo a Faixa Etária e textura dos tufo.

3.1. Quanto à indicação da faixa etária, será classificada conforme comprimento da escova e largura da cabeça (Tabela 1).

Tabela 1. Comprimento Total da Escova e Largura da Cabeça

CLASSIFICAÇÃO	COMPRIMENTO MÍNIMO DA ESCOVA (mm)	LARGURA MÁXIMA DA CABELÇA (mm)
Adulto	150	16
Jovem	120	13
Infantil ou Júnior	100	12
Bebê	100	8



3.2. Textura dos Tufo

Esta característica será definida pela Medida da Rigidez da Área Encerçada conforme a Norma ISO 8627 ("Determination of Stiffness of the Tufted Area of Toothbrushes").

4. MATERIAL

Todo material que compõe a escova dental deve ser atóxico e adequado para ser usado.

5. ENSAIOS

5.1. Medida da altura da corda

A medida da altura das cordas deverá ser realizada com instrumentos ópticos de precisão ou outros aparelhos com precisão de leitura de, no mínimo, 0,1 mm.

5.2. Medida da Rigidez da Área Encerçada

Esta medida deverá ser realizada conforme norma ISO 8627 "Determination of Stiffness of the Tufted Area of Toothbrushes".

5.3. Tensão para Remover o Tufo

Através da máquina de ensaios universais e acessórios especiais. Limite mínimo: 1,5 Kg.

6. FORMA DA EXTREMIDADE DA CERDA

As pontas das cerdas devem apresentar acabamento, podendo ser arredondadas, lisas, plumadas, planas e pontiagas. A verificação deverá ser feita em microscópio óptico sob campo escuro com lente máxima de 50X de ampliação.

7. EMBALAGEM E IDENTIFICAÇÃO

A escova deverá ser embalada de modo a preservar a quantidade do produto e sua rotulagem deverá estar de acordo com a legislação vigente.

Saúde Legis - Sistema de Legislação da Saúde

105.621.193/0001-71

ROSTECA - COMÉRCIO DE
APARELHOS ELETRÔNICOS
LTDA - ME

RUA CASTRO ALVES, 121 - SALA 01
CENTRO - 81580-000
INDAIATUBA - PARANÁ



Consultas / Cosméticos - Produtos Notificados / Cosméticos - Produtos Notificados

Detalhes do Produto

Assunto	27(E) - Notificação de Produto Grau 1 Nacional		
Produto	FIO DENTAL MEDFIO		
Empresa	06.928.493/0001-18 - MEDFIO INDÚSTRIA E COMÉRCIO DE ARTIGOS ODONTOLÓGICOS LTDA		
Processo	25351.403667/2014-15	Área	Cosméticos
Situação	Produto Notificada	Data de Notificação	

Apresentação

Tonalidade

Código / Descrição EAN

BLISTER DE PAPEL /
PLÁSTICO + CAIXA DE
PAPELÃO

7898917789025 / fio dental de poliamida, cera microcristalina, cera de abelha e aroma com 25 metros

7898917789032 / fio dental de poliamida, cera microcristalina, cera de abelha e aroma com 50 metros

7898917789040 / fio dental de poliamida, cera microcristalina, cera de abelha e aroma com 100 metros

Voltar

06.928.493/0001-18

ROSTECA - COMÉRCIO DE
APARELHOS ELETRÔNICOS
LTDA - ME

RUA CASTRO ALVES, 121 - SALA 01

CENTRO
1005-5000-100581500-000
PARANÁ

MUNICÍPIO DE SANTO ANTONIO DO SUDOESTE - PR
RUA CASTRO ALVES, 121 - SALA 01
CENTRO - JOIS VIZINHOS - PARANÁ
CEP: 85600-000 - FONE: (41) 3633-1111 - FAX: (41) 3633-1111

B

R

ANEXO II

PREGÃO PRESENCIAL Nº 10/2019

À Comissão de Licitação do Município de Santo Antônio do Sudoeste - PR

DECLARAÇÃO DE IDONEIDADE E DE INEXISTÊNCIA FATO SUPERVENIENTE

Declaramos para os fins de direito, na qualidade de Proponente do procedimento de licitação sob a modalidade **Pregão Presencial, sob nº 10/2019**, instaurado pelo Município de Santo Antônio do Sudoeste - PR, que não fomos declarados inidôneos para licitar ou contratar com o Poder Público, em qualquer de suas esferas e sob as penas da lei, que até a presente data, não existem fatos impeditivos para a nossa habilitação e eventual contratação, e que estamos cientes da obrigatoriedade de declarar ocorrências posteriores.

Por ser expressão da verdade, firmamos o presente.

Dois Vizinhos, 26 de março de 2019

Roseli Lucia Caldeira de Barros
CPF: 45.355.541-78
Sócio gerente

105.621.193/0001-11
ROSTECA - COMÉRCIO DE
APARELHOS ELETRÔNICOS
LTDA - ME
RUA CASTRO ALVES, 121 - SALA 01
CENTRO - JOIS VIZINHOS - PARANÁ

ROSELI CALGARA LUIZ APARELHOS ELETRONICOS LTDA

RUA CASTRO ALVES, 121 - SALA 01 - CENTRO
 D01512-000 - DOIS VIZINHOS - PR
 CNPJ/MF Nº 05.621.193/0001-11

ANEXO IV

PREGÃO PRESENCIAL Nº 10/2019

DECLARAÇÃO

ROSTECA COMERCIO DE APARELHOS ELETRONICOS LTDA, CNPJ/MF Nº 05 621 193/0001-11 sediada a Rua Castro Alves 121 sala 01 - centro Dois vizinhos - PR

Declaro que não possuímos, em nosso Quadro de Pessoa, empregados menores de 18 (dezoito) anos em trabalho noturno, perigoso ou insalubre e em qualquer trabalho, menores de 16 (dezesseis) anos, salvo na condição de aprendiz, a partir de 14 (quatorze) anos, em observância à Lei Federal nº 9854 de 27.10.99, que acrescentou o inciso V ao art. 27 da Lei Federal nº 8666/93.

Dois vizinhos, 26 de março de 2019

Roseli Luiza Calgara LUIZ
 CPF 452.690.505-72
 Sócio gerente

ROSTECA - COMÉRCIO DE
 APARELHOS ELETRÔNICOS
 LTDA - ME
 RUA CASTRO ALVES, 121 - SALA 01
 CENTRO
 D01512-000
 DOIS VIZINHOS - PR
 CNPJ/MF Nº 05.621.193/0001-11

ROSETECA COMERCIO DE APARELHOS ELETRONICOS LTDA

INSC. ESTADUAL Nº 11.424.411 - CNPJ Nº 07.043.193/0001-11
 RUA CASTRO ALVES, 121 - SALA 01 - CENTRO - POUSO ALEGRE - PR
 CEP: 83600-000 - FONE: (41) 3333-1111 - FAX: (41) 3333-1111

ANEXO III

PREGÃO PRESENCIAL Nº 010/2019.

À Comissão de Licitação do Município de Santo Antônio do Sudoeste - PR

DECLARAÇÃO DE RESPONSABILIDADE

Declaramos para os fins de direito, na qualidade de Proponente do procedimento de Licitação, sob a modalidade Pregão Presencial, sob n.º 10/2019 instaurado pelo Município de Santo Antônio do Sudoeste - PR, que

- Assumimos inteira responsabilidade pela autenticidade de todos os documentos apresentados ao Pregão, sujeitando-nos a eventuais averiguações que se façam necessárias;
- Comprometemo-nos a manter durante a execução do Contrato em Compatibilidade com as obrigações assumidas, todas as condições de habilitação e qualificação exigidas na licitação;
- Comprometemo-nos a repassar na proporção correspondente, eventuais reduções de preços decorrentes de mudanças de alíquotas de impostos incidentes sobre o fornecimento do objeto em função de alterações de legislação correspondente publicada durante a vigência do contrato;
- Temos conhecimento e submetemo-nos ao disposto na Lei n.º 8.078 - Código de Defesa do Consumidor, bem como, ao Edital e Anexo do Pregão Presencial n.º 10/2019 realizado pela Prefeitura de Santo Antônio do Sudoeste - PR;
- Estamos cientes das condições estabelecidas no edital bem como prazos e forma de entrega e condições de recebimento.

No preço cotado já estão incluídas eventuais vantagens e/ou abatimentos, impostos, taxas e encargos sociais, obrigações trabalhistas previdenciárias físicas e comerciais, assim como despesa com transporte e deslocamentos e outras quaisquer que incidam sobre a contratação.

For ser expressão da verdade, firmamos a presente

Epis Vizinhas, 26 de março de 2019

Roseli Lucia Calgarini Rosa
 CPF: 452.650.535-2
 Sócio gerente

15.621.193/0001-11

ROSETECA - COMÉRCIO DE
 APARELHOS ELETRÔNICOS
 LTDA - ME

RUA CASTRO ALVES, 121 - SALA 01
 CENTRO - POUSO ALEGRE - PR
 CEP: 83600-000

ENVELOPE DE DOCUMENTOS DE HABILITAÇÃO (Envelope Nº
PREGÃO PRESENCIAL Nº 010/2019

DATA DE ABERTURA: 27/03/2019, às 09:00 horas

NOME DO PROPONENTE ROSTECA COMERCIO DE APARELHO
CNPJ 05.621.193/0001-17

ENDEREÇO RUA CASTRO ALVES - 121 SALA 07 A 1 DOIS VIZINHOS
CEP: 65660-000 FONE/FAX (46) 3536-1279 / (48) 3536-0000

Mu

Er

Hr

**HORTOPLUS PRODUTOS ODONTOLÓGICOS E
HOSPITALARES LTDA - ME
QUARTA ALTERAÇÃO E CONSOLIDAÇÃO DE CONTRATO SOCIAL
NIRE - 41207549170
CNPJ - 17.676.642/0001-08**

MARCELO BRANDALISE ZANINI, brasileiro natural de Curitiba - Estado do Paraná, nascido em 18/03-1995, solteiro, CPF sob n.º 062.297.568-16, portador da cédula de identidade Civil RG sob n.º 10.088.335-C SSP/PR, residente e domiciliado na cidade de Guarapuava - Estado do Paraná, na Rua Saldanha Marinho, n.º 495 - Apartamento 201 - Bairro Tranco - CEP 85.012-280 e **MARIO CEZAR ZANINI FILHO**, brasileiro, natural de Curitiba - Estado do Paraná, nascido em 01/09/1983, solteiro, armador, CPF sob n.º 043.802.989-57, portador da cédula de identidade Civil RG sob n.º 9.003.820-6 SSP/PR, residente e domiciliado na cidade de Guarapuava - Estado do Paraná, na Rua Saldanha Marinho, n.º 495 - Apartamento 201 - Bairro Tranco - CEP 85.012-290, Sócios componentes da empresa que gira na Praça de Guarapuava - Estado do Paraná, na Rua Francisco Pres da Rocha, n.º 309 - Sala 02 - Bairro Bonsucesso - CEP 85.045-010 sob o nome empresarial de **HORTOPLUS PRODUTOS ODONTOLÓGICOS E HOSPITALARES LTDA - ME**, com contrato social arquivado na MM Junta Comercial do Paraná, sob n.º 41207549170 em data de 27/02/2013, e última alteração registrada sob n.º 20151630313 em data de 19/03/2015, inscrita no CNPJ (ME) sob n.º 17.676.642/0001-08 resolveu modificar o primitivo contrato pelo presente instrumento de alteração e consolidação contratual.

CLAUSULA PRIMEIRA

Em decorrência da presente alteração, o capital social que era de R\$ 300.000,00 (Trezentos mil reais) totalmente integralizados, é elevada ao valor de R\$ 500.000,00 (Quinhentos mil reais), sendo o aumento no valor de R\$ 200.000,00 (Duzentos mil reais) integralizados no presente ato através de lucros acumulados em 31/12/2015, ficando assim distribuído:

SÓCIO	QUOTAS	R\$
MARCELO BRANDALISE ZANINI	250.000	250.000,00
MARIO CEZAR ZANINI FILHO	250.000	250.000,00
TOTAL	500.000	500.000,00

CLAUSULA SEGUNDA

A administração da sociedade caberá a **MARCELO BRANDALISE ZANINI e MARIO CEZAR ZANINI FILHO**, com os poderes e atribuições de administração, autorizado o uso individual do nome empresarial, vedado, no entanto, em atividades estranhas ao interesse social ou assumir obrigações seja em favor de qualquer dos quotistas ou de terceiros, bem como onerar ou alienar bens imóveis da sociedade, sem autorização do outro sócio.

Paragrafo Primeiro: Faculta-se ao administrador, atuando sempre isoladamente, constituir, em nome da sociedade, procuradores para o período determinado, devendo o instrumento de mandato especificar os atos e operações a serem praticados.



JUNTA COMERCIAL DO ESTADO DO PARANÁ - JUCEPAR
 CERTIFICADO DE REGISTRO EM 03/03/2015 14:05 sob n.º 20151630313
 PROTOCOLO 17014266 DE 20/01/2015 CÓDIGO DE VERIFICAÇÃO:
 1178978114. NOME: 41207549170.
 HORTOPLUS PRODUTOS ODONTOLÓGICOS E HOSPITALARES LTDA - ME

Libertad Suquia
 SECRETARIA-GERAL
 CURITIBA, 21/03/2015
 www.jucepar.jucepar.gov.br

M

M

**HORTOPLUS PRODUTOS ODONTOLÓGICOS E
HOSPITALARES LTDA - ME**
QUARTA ALTERAÇÃO E CONSOLIDAÇÃO DE CONTRATO SOCIAL
NIRE - 41207549170
CNPJ - 17.676.642/0001-08

Parágrafo Segundo: Poderão ser designados não sócios, obedecendo ao disposto do Artigo 1061 da Lei nº 10.406/2002, ou seja, a designação deles dependerá da unanimidade dos sócios, enquanto o capital social não estiver integralizado, e dois terços, no mínimo, após a integralização.

CLAUSULA TERCEIRA

Os Administradores declaram, sob as penas da lei, de que não estão impedidos de exercerem a administração da sociedade por lei especial, ou em virtude de condenação criminal, ou por se encontrarem sob os efeitos desta, a pena que vence, ainda que temporariamente, o acesso a cargos públicos; ou por crime falimentar, de prevaricação, pecha ou suborno, concussão, peculato, ou contra a economia popular, contra o sistema financeiro nacional, contra normas de defesa da concorrência, contra as relações de consumo, fé pública, ou a propriedade.

CLAUSULA QUARTA

A atividade comercial da empresa que era Comércio atacadista de medicamentos e drogas de uso humano (CNAE 4644-3/01); Comércio atacadista de produtos de higiene, limpeza e conservação domiciliar (CNAE 4649-4/09); Comércio atacadista de cosméticos e produtos de perfumaria (CNAE 4646-3/01); Comércio atacadista de instrumentos e materiais para uso médico, cirúrgico, hospitalar e de laboratórios (CNAE 4645-1/01); Comércio atacadista de produtos odontológicos (CNAE 4645-1/02); Comércio atacadista de máquinas, aparelhos e equipamentos para uso odonto-medico-hospitalar; partes e peças (CNAE 4664-6/00); Comércio atacadista especializado em produtos alimentícios (CNAE 4637-1/99); Comércio atacadista de leite e laticínios (CNAE 4631-1/00); Comércio atacadista de equipamentos de informática (CNAE 4651-6/01); Comércio atacadista de aparelhos eletrônicos de uso pessoal e doméstico (CNAE 4649-4/02); Comércio atacadista de equipamentos de uso pessoal e doméstico (CNAE 4649-4/99); Comércio atacadista de água mineral (CNAE 4635-4/01); Comércio atacadista de móveis e artigos de colchoaria (CNAE 4642-4/04); Comércio atacadista de roupas e acessórios para uso profissional e de segurança do trabalho (CNAE 4642-7/02); Comércio atacadista de artigos de artesanato (CNAE 4641-9/03) e Comércio atacadista de tecidos (CNAE 4641-3/01) passara a ser Comércio atacadista de medicamentos e drogas de uso humano (CNAE 4644-3/01); Comércio atacadista de produtos de higiene, limpeza e conservação domiciliar (CNAE 4649-4/09); Comércio atacadista de cosméticos e produtos de perfumaria (CNAE 4646-3/01); Comércio atacadista de instrumentos e materiais para uso médico, cirúrgico, hospitalar e de laboratórios (CNAE 4645-1/01); Comércio atacadista de produtos odontológicos (CNAE 4645-1/02); Comércio atacadista de máquinas, aparelhos e equipamentos para uso odonto-medico-hospitalar; partes e peças (CNAE 4664-6/00); Comércio atacadista especializado em produtos alimentícios (CNAE 4637-1/99); Comércio atacadista de leite e laticínios (CNAE 4631-1/00); Comércio atacadista de equipamentos de informática (CNAE 4651-6/01); Comércio atacadista de aparelhos eletrônicos de uso pessoal e doméstico (CNAE 4649-4/02); Comércio atacadista de equipamentos de uso pessoal e doméstico (CNAE 4649-4/99); Comércio



JUNTA COMERCIAL DO ESTADO DO PARANÁ - MEUS

REALIZADO O REGISTRO EM 21/01/2017 LUIZ GOMES Nº 20170014260.
PROPOSTA Nº 2017260 DE 20/01/2017. CÓDIGO DE VERIFICAÇÃO:
317026114. NIRE: 41207549170.
HORTOPLUS PRODUTOS ODONTOLÓGICOS E HOSPITALARES LTDA - ME

Luiz Carlos Gomes
SECRETARIA GERAL
JUCEPAR, 21/01/2017
www.jucepar.com.br gov.br

**HORTOPLUS PRODUTOS ODONTOLÓGICOS E
HOSPITALARES LTDA - ME
QUARTA ALTERAÇÃO E CONSOLIDAÇÃO DE CONTRATO SOCIAL
NIRE - 41207549170
CNPJ - 17.676.642/0001-08**

atacadista de água mineral (CNAE 4635-4/01); Comércio atacadista de móveis e artigos de poltrona (CNAE 4649-4/04); Comércio atacadista de roupas e acessórios para uso profissional e de segurança do trabalho (CNAE 4642-7/02); Comércio atacadista de artigos de artesanato (CNAE 4641-9/03); Comércio atacadista de livros (CNAE 4541-9/01) e Transporte rodoviário de cargas, exceto produtos perigosos e mudanças, intermunicipal, interestadual e internacional (CNAE 4930-2/02).

CLAUSULA QUINTA

A vista da modificação ora ajustada e em consonância com o que determina o art. 2.031 da Lei n.º 10.406/2002, os sócios RESOLVEM, por este instrumento, atualizar e consolidar o contrato social, tornando assim, com efeito, a partir desta data as cláusulas e condições contidas no contrato primitivo que, adequadas às disposições da referida Lei n.º 10.406/2002 aplicáveis a este tipo societário, passa a ter a seguinte redação.

**CONSOLIDAÇÃO DE CONTRATO SOCIAL
HORTOPLUS PRODUTOS ODONTOLÓGICOS E HOSPITALARES
LTDA - EPP
NIRE - 41207549170
CNPJ - 17.676.642/0001-08**

MARCELO BRANDALISE ZANINI, brasileiro, natural de Curitiba - Estado do Paraná, nascido em 15/03/1990, solteiro, CPF sob n.º 067.897.569-16, portador da cédula de Identidade Civil RG sob n.º 10.068.335-0 SSP/PR, residente e domiciliado na cidade de Guarapuava - Estado do Paraná, na Rua Saldanha Marinho, n.º 495 - Apartamento 201 - Bairro Trianon - CEP 85.012-280; e **MARIO CEZAR ZANINI FILHO**, brasileiro, natural de Curitiba - Estado do Paraná, nascido em 01/09/1983, solteiro, farmacêutico, CPF sob n.º 343.602.959-57, portador da cédula de Identidade Civil RG sob n.º 9.003.820-6 SSP/PR, residente e domiciliado na cidade de Guarapuava - Estado do Paraná, na Rua Saldanha Marinho, n.º 495 - Apartamento 201 - Bairro Trianon - CEP 85.012-280, Sócios componentes da empresa que gira na Praça de Guarapuava - Estado do Paraná, na Rua Francisco Fries da Rocha, n.º 309 - Sala 02 - Bairro Bonsucesso - CEP 85.345-010, sob o nome empresarial de **HORTOPLUS PRODUTOS ODONTOLÓGICOS E HOSPITALARES LTDA - ME**, com contrato social arquivado na MM Junta Comercial do Paraná sob n.º 41207549170 em data de 27/02/2013 e inscrita no CNPJ (ME) sob n.º 17.676.642/0001-08.

1ª - A sociedade gira sob o nome empresarial **HORTOPLUS PRODUTOS ODONTOLÓGICOS E HOSPITALARES LTDA - ME**, e tem sua sede e domicílio na Rua Francisco Fries da Rocha, n.º 309 - Sala 02 - Bairro Bonsucesso - CEP 85.345-010, na cidade de Guarapuava - Estado do Paraná.



JUNTA COMERCIAL DO PARANÁ - JUCRA
CENTRAL DE REGISTROS EM 21/01/2017 14:09 SOB Nº 0170314000.
PROTOCOLO: 176314260 DE 2017/1017. CÓDIGO DE REGISTRAÇÃO:
1170314000. NIRE: 41207549170.
HORTOPLUS PRODUTOS ODONTOLÓGICOS E HOSPITALARES LTDA - ME

Liberação Digital
SECRETARIA-GERAL
CURITIBA, 22/01/2017
www.jucraonline.pr.gov.br

HORTOPLUS PRODUTOS ODONTOLÓGICOS E HOSPITALARES LTDA - ME
QUARTA ALTERAÇÃO E CONSOLIDAÇÃO DE CONTRATO SOCIAL
NIRE - 41207549170
CNPJ - 17.676.642/0001-08

2ª O objeto social da empresa é Comércio atacadista de medicamentos e drogas de uso humano (CNAE 4644-3/01); Comércio atacadista de produtos de higiene, limpeza e conservação domiciliar (CNAE 4649-4/05); Comércio atacadista de cosméticos e produtos de perfumaria (CNAE 4643-0/01); Comércio atacadista de instrumentos e materiais para uso médico, cirúrgico, hospitalar e de laboratórios (CNAE 4645-1/01); Comércio atacadista de produtos odontológicos (CNAE 4645-1/03); Comércio atacadista de máquinas, aparelhos e equipamentos para uso odonto-médico-hospitalar; partes e peças (CNAE 4664-8/00); Comércio atacadista especializado em produtos alimentícios (CNAE 4637-1/99); Comércio atacadista de leite e laticínios (CNAE 4631-1/03); Comércio atacadista de equipamentos de informática (CNAE 4651-6/01); Comércio atacadista de aparelhos eletrônicos de uso pessoal e doméstico (CNAE 4649-4/02); Comércio atacadista de equipamentos de uso pessoal e doméstico (CNAE 4649-4/29); Comércio atacadista de água mineral (CNAE 4635-4/01); Comércio atacadista de móveis e artigos de colchoaria (CNAE 4640-4/04); Comércio atacadista de roupas e acessórios para uso profissional e de segurança do trabalho (CNAE 4642-7/02); Comércio atacadista de artigos de arranhão (CNAE 4641-9/03); Comércio atacadista de tecidos (CNAE 4641-9/01); e Transporte rodoviário de cargas, exceto produtos perigosos e mudanças, intermunicipal, interestadual e internacional (CNAE 4930-2/02).

3ª O capital social é de R\$ 500.000,00 (Quinhentos mil reais) dividido em 500.000 (Quinhentas mil) quotas de valor nominal R\$ 1,00 (um real), integralizadas em moeda corrente do País, pelos sócios:

SÓCIO	QUOTAS	R\$
MARCELO BRANDALFSE ZANINI	250.000	250.000,00
MARIO CEZAR ZANINI FILHO	250.000	250.000,00
TOTAL	500.000	500.000,00

4ª A sociedade iniciou suas atividades em 27 de Fevereiro de 2013 e seu prazo de duração é indeterminado.

5ª As quotas são indivisíveis e não poderão ser cedidas ou transferidas a terceiros sem o consentimento do outro sócio, a quem fica assegurado, em igualdade de condições e preço direito de preferência para a sua aquisição se postas à venda, formalizando, se realizada a cessão delas a alteração contratual pertinente.

6ª A responsabilidade de cada sócio é restrita ao valor de suas quotas, mas todos respondem solidariamente pela integralização do capital social.



JUNTA COMERCIAL DO ESTADO DO PARANÁ - JUCEPAR
 CERTIFICOU O REGISTRO EM 22/01/2013 às 16:26 SOB Nº 20130114260
 PROTOCOLADO EM 22/01/2013 ÀS 15:03:20 / SEÇÃO DE REGISTRAÇÃO:
 (176025114) NIRE 41207549170
 HORTOPLUS PRODUTOS ODONTOLÓGICOS E HOSPITALARES LTDA - ME

Liberaldo Bayun
 SECRETÁRIO GERAL
 Curitiba, 22/01/2013
 www.jucepar.net.br

HORTOPLUS PRODUTOS ODONTOLÓGICOS E HOSPITALARES LTDA - ME
QUARTA ALTERAÇÃO E CONSOLIDAÇÃO DE CONTRATO SOCIAL
NIRE - 41207549170
CNPJ - 17.676.642/0001-08

7ª A administração da sociedade caberá a **MARCELO BRANDALISE ZANINI** e **MARIO CEZAR ZANINI FILHO** com os poderes e atribuições de administrador, autorizado o uso individual do nome empresarial vertido no entanto, em atividades estranhas ao interesse social ou assumir obrigações seja em favor de qualquer dos quotistas ou de terceiros, bem como onerar ou alienar bens imóveis da sociedade, sem autorização do outro sócio.

Parágrafo Primeiro: Faculta-se aos administradores, atuando sempre isoladamente, constituir, em nome da sociedade, procuradores para o período determinado, devendo o instrumento de mandato especificar os atos e operações a serem praticados.

Parágrafo Segundo. Poderão ser designados não sócios, obedecendo ao disposto do Artigo 1061 da Lei nº. 10.406/2002, ou seja, a designação deles dependerá da unanimidade dos sócios, enquanto o capital social não estiver integralizado, e dois terços, no mínimo, após a integralização.

8ª Ao término de cada exercício social, em 31 de dezembro, os administradores prestarão contas justificadas de sua administração, procedendo a elaboração do inventário, do balanço patrimonial e do balanço de resultado econômico, cabendo aos sócios, na proporção de suas quotas, os lucros ou perdas apuradas.

9ª Nos quatro meses seguintes ao término do exercício social, os sócios deliberarão sobre as contas e designarão administradores quando for o caso.

10ª A sociedade poderá a qualquer tempo abrir ou fechar filial ou outra dependência, mediante alteração contratual assinada por todos os sócios.

11ª Os sócios poderão, de comum acordo, fixar uma retribuição mensal, a título de "pro labore", observadas as disposições regulamentares pertinentes.

12ª Falecimento ou interdição qualquer sócio a sociedade continuará suas atividades com os herdeiros, sucessores e o incapaz. Não sendo possível ou inexistindo interesse destes ou dos sócios remanescentes, o valor de seus haveres será apurado e liquidado com base na situação patrimonial da sociedade, à data da resolução, verificada em balanço especialmente evantado.

Parágrafo Único: O mesmo procedimento será adotado em outros casos em que a sociedade se resolver em relação a seu sócio.



JUNTA COMERCIAL DO ESTADO DO PARANÁ - SJCEP
CERTIFICOU O REGISTRO EM 22/01/2017 ÀS 14:26 HORAS Nº 2017014260,
PROCONSO - 17074160 DE 20/01/2017, SOB O Nº DE VERIFICAÇÃO
1310261114, NIRE: 41207549170,
HORTOPLUS PRODUTOS ODONTOLÓGICOS E HOSPITALARES LTDA - ME

Roberto Inga
SECRETARIA-GERAL
CURITIBA, 22/01/2017
www.empresadocri.gov.br

**HORTOPLUS PRODUTOS ODONTOLÓGICOS E
HOSPITALARES LTDA - ME**
QUARTA ALTERAÇÃO E CONSOLIDAÇÃO DE CONTRATO SOCIAL
NIRE - 41207549170
CNPJ - 17.676.642/0001-08

13º Os Administradores declaram, sob as penas da lei, de que não estão impedidos de exercerem a administração da sociedade, por lei especial, ou em virtude de condenação criminal, ou por se encontrarem sob os efeitos dela, a pena que vede, ainda que temporariamente, o acesso a cargos públicos; ou por crime falimentar, de trencação, falta ou suborno, concussão, peculato, ou contra a economia popular, contra o sistema financeiro nacional, contra normas de defesa da concorrência, contra as relações de consumo, fé pública, ou a propriedade.

14º Fica eleito o foro de Guarapuava - Estado do Paraná para o exercício e o cumprimento dos direitos e obrigações resultantes deste contrato.

E por estar lido e contratado, lavra, data e assina o presente instrumento particular de alteração contratual, em via única, corrigindo-se fielmente por si e seus herdeiros a cumpri-lo em todos os seus termos.

Londrina - Paraná, 10 de Janeiro de 2017.

MARCELO BRANDALISE ZANINI

MÁRIO CEZAR ZANINI FILHO

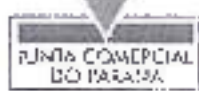

Junta Comercial do Estado do Paraná - SEDE
 CERTIFICO O REGISTRO EM 10/01/2017 16:26 SOB Nº 0017016281,
 PROTOCOLO 17031438 DE 10/01/2017 EMISSÃO DE VERIFICAÇÃO:
 117031438 - NIRE: 41207549170
 HORTOPLUS PRODUTOS ODONTOLÓGICOS E HOSPITALARES LTDA - ME

Liberdade 896
 55.062-000 - DEBAC
 CURITIBA - 29/01/2017
www.juceparfaucil.pr.gov.br



Município de Guarapuava

ESTADO DO PARANÁ

SECRETARIA MUNICIPAL DE FINANÇAS

Departamento de Receitas

ALVARÁ DE LICENÇA PARA LOCALIZAÇÃO

ALVARÁ Nº 455/2019

LIVRO 05

PROTÓCOLO Nº 2567

A SECRETARIA MUNICIPAL DE FINANÇAS, por despacho do Excmo. Sr. Prefeito Municipal, de o protocolar no

funcionário **HORTORILS PRODUTOS ODONTOLÓGICOS E HOSPITALARES LTDA**

CNPJ nº 17.676.642/0001-08

COMPARO DE ATIVIDADE (CÓDIGO - DESCRIÇÃO)

- 46.44-3-01 - Com. atac. de medicamentos e drogas de uso humano
- 46.40-1-02 - Com. atac. de aparelhos eletrônicos de uso pessoal e doméstico
- 46.56-0-01 - Com. atac. de cosméticos e produtos de perfumaria
- 46.51-0-01 - Com. atac. de equipamentos de informática
- 49.30-3-02 - Trans. rodov. a/c. de carga, exceto produtos perigosos e mudanças, intermunicipal, interestadual e internacional
- 46.60-8-00 - Com. atac. de máquinas, aparelhos e equipamentos para uso odontológico-hospitalar, partes e peças
- 46.45-1-03 - Com. atac. de produtos odontológicos
- 46.33-4-01 - Com. atac. de água mineral
- 46.41-9-01 - Com. atac. de tecidos
- 46.45-1-03 - Com. atac. de produtos odontológicos
- 46.49-4-08 - Com. atac. de produtos de higiene, limpeza e conservação doméstica
- 46.45-1-01 - Com. atac. de instrumentos e materiais para uso médico, cirúrgico, hospitalar e de laboratório
- 46.37-1-99 - Com. atac. especializado em outros produtos alimentícios
- 46.41-9-03 - Com. atac. de artigos de tricotado
- 46.31-1-00 - Com. atac. de leite e derivados
- 46.46-4-99 - Com. atac. de outros equipamentos e artigos de uso pessoal e doméstico
- 46.49-4-04 - Com. atac. de móveis e artigos de poltrona

PARA LOCALIZAR-SE À FRANCISCO PERES DA ROSA, R. Nº 509 SALA 02

Bairro BONFACCINI

VIA

DISTRITO NEDE

INSCRIÇÃO MUNICIPAL 34167-4

DIA VALDADE 22/01/2020

OBSERVAÇÃO:

É obrigatória a comunicação ao Município dentro de 30 dias da alteração de razão social, razão de atividade, alteração societária, alteração de endereço, paralisação temporária e término.

Guarapuava, 11.03.2019

Procesar Costa de Souza
Procesar Costa de Souza

Adão Alcione Monteiro
Adão Alcione Monteiro

Autenticação Digital

ESTADO DO PARANÁ - SECRETARIA MUNICIPAL DE FINANÇAS - DEPARTAMENTO DE RECEITAS

Autenticação Digital nº 1509/2019

Local: Curitiba - 81131921/142609056-1 Data: 15/03/2019 14:30:19

Assinado eletronicamente no dia 15/03/2019 às 14:30:19

ESTE ALVARÁ DEVERÁ PERMANECER EXPOSTO EM LUGAR VISÍVEL E DE LIVRE ACESSO A TITULARIZAÇÃO

REPÚBLICA FEDERATIVA DO BRASIL
ESTADO DA PARAIBA
CARTEIRO AZEVEDO BASTOS
FUNDADO EM 1888

PRIMEIRO REGISTRO CIVIL DE NASCIMENTO E ÓBITOS E PRIVATIVO DE CASAMENTOS, INTERDIÇÕES E TUTELAS DA COMARCA DE JOAO PESSOA

Av. Edilânio Pessoa, 1145 Bairro das Estrelas 58130-00, João Pessoa PB
Tel.: (63) 3244-5404 Fax: (63) 3244-5184
http://www.azavedobastos.net.br
E-mail: cartorio@azavedobastos.net.br



DECLARAÇÃO DE SERVIÇO DE AUTENTICAÇÃO DIGITAL

O Sr. Carlos Azevedo de Miranda Cavalcanti, Oficial do Primeiro Registro Civil de Nascimento e Óbitos e Privativo de Casamentos, Interdições e Tutelas com atribuição de autenticar e reconhecer firmas da Comarca de João Pessoa Capital do Estado da Paraíba, em virtude de Lei, etc

DECLARA para os devidos fins de direito que, o documento em anexo identificado individualmente em cada Copy de Autenticação Digital ou na referida ciência, foi autenticado de acordo com as Legislações e Normas vigentes.

DECLARO ainda que, para garantir transparência e segurança jurídica de todos os atos praticados nos respectivos serviços de Notas e Registros do Estado da Paraíba, a Corregedoria Geral da Justiça adotou o Provimento CGJFG Nº 003/2014, determinando a inscrição de um código em todos os atos normais e registrais, assim, esta Site Digital de Fiscalização Eletrônica contém um código como por exemplo: **Site Digital: ABC12345-X1X2** e dessa forma, cada autenticação processada pelo sistema Serserv pode ser confirmada e verificada tantas vezes quanto for necessário através do site do Tribunal de Justiça do Estado da Paraíba, endereço <http://www.tjpb.org.br>

A autenticação digital do documento faz prova de que, na data e hora em que foi realizada, a empresa **HORTOPLUS PRODUTOS ODONTOLÓGICOS E HOSPITALARES LTDA** tem a posse de um documento com as mesmas características que foram reproduzidas na cópia autenticada sendo da empresa **HORTOPLUS PRODUTOS ODONTOLÓGICOS E HOSPITALARES LTDA** a responsabilidade única e exclusiva pela existência do documento apresentado a este Cartório.

Esta DECLARAÇÃO foi emitida em **21/03/2019 10:13:16 (hora local)** através do sistema de autenticação digital do Cartório Azevedo Bastos, de acordo com o Art. 1º, III, e seus §§ 1º e 2º da MP 2200/2001, cujo teor, o documento eletrônico autenticado contém o Certificado Digital do titular do Cartório Azevedo Bastos poderá ser solicitado previamente e a empresa **HORTOPLUS PRODUTOS ODONTOLÓGICOS E HOSPITALARES LTDA** o, ao Cartório pelo endereço de e-mail autenticacao@azavedobastos.net.br

Para informações mais detalhadas desta ata, acesse o site <https://portal.azavedobastos.net.br> e informe o Código de Consulta desta Declaração.

Código de Consulta desta Declaração: 1201721

A cópia desta Declaração está disponível em nosso site até **19/03/2020 14:37:15 (hora local)**

*Código de Autenticação Digital: 60521903191426081858
*Legislações Vigentes: Lei Federal nº 8.935/96, Lei Federal nº 10.405/2002, Medida Provisória nº 2200/2001, e Federal nº 13.105/2015, Lei Estadual nº 8.729/2008, Lei Estadual nº 10.122/2013 e Provimento CGJ Nº 003/2014

O referido é verdade, dou-lo

CHAVE DIGITAL

00005b1d034f841057f2u6fe6bc05b5e5fbc81b1c84423956ee15091189143bdc1316ce2b4485ic71c84029e10b4120018cc019a67747cart.182d8f18
6c742627507d326a3c1a1fb5bc22e7b1567b

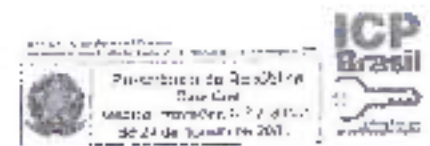

Consultas / Funcionamento da Empresa Nacional / Resultado / Detalhamento

Dados da Empresa Nacional

Razão Social

Hortaplus Produtos Odontológicos e Hospitalares LTDA-ME

CNPJ

17.076.042/0001-08

Endereço Completo

RUA FRANCISCO PIRES DA ROCHA 309 SALA02 - BONSUCESSO CEP: 85.045-010 - GUARAPUAVA/PR

Telefone

(47) 3629-1642

Responsável Técnico

BARRARA LUISA FERMINO

Responsável Legal

MARCELO BRANDALISE ZANINI

Dados do Cadastro

Cadastro Nº

8.1.3.255-9121017M9XLH01

Data do Cadastro

25/06/2015

Situação

Ativa

Nº do Processo

25251.362560/2015 / 9

Cadastro

9 - Produtos para Saúde (Correlatos)

Atividades / Classes

Armazenar

- Correlatos

Distribuir

- Correlatos

Expedir

- Correlatos

Certificado de Boas Práticas de Fabricação - CBPF (Vigente)

Empresa Solicitante	Linhas de Certificação Vigentes	Data de Publicação	Vencimento do Certificado
Nenhum registro encontrado			

Nenhum registro encontrado

Certificado de Boas Práticas de Distribuição e Armazenagem - CBPDA (Vigente)

Empresa Solicitante	Linhas de Certificação Vigentes	Data de Publicação	Vencimento do Certificado
Nenhum registro encontrado			

Nenhum registro encontrado

Consultas / Funcionamento de Empresa Nacional / Resultado / Detalhamento

Dados do Empresa Nacional

Razão Social

Hortoplus Produtos Cosméticos e Hospitalares LTDA-ME

CNPJ

17.876.842/0001-08

Endereço Completo

RUA FRANCISCO PIERRE DA BOLHA 500 SALA02 - CONSULTESSO CEP: 85.045-010 - GUARAPUAVANHA

Telefone

(42) 3629-1842

Responsável Técnico

BARBARA LUISA FERMINO

Responsável Legal

Ver dados cadastrais

Dados do Cadastro

Cadastro Nº

2.06.117-3

Data do Cadastro

29/06/2015

Situação

Ativa

Nº do Processo

35351-192936/2015-77

Cadastro

2 - Cosméticos

Atividades / Classes

Armazenar

- Perfumes
- Produtos de Higiene
- Cosméticos

Distribuir

- Perfumes
- Produtos de Higiene
- Cosméticos

Expedir

- Perfumes
- Produtos de Higiene
- Cosméticos

Certificado de Boas Práticas de Fabricação - CBPF (Vigente)

Empresa Solicitante	Linhas de Certificação Vigentes	Data de Publicação	Vencimento do Certificado
Nenhuma registrada encontrada			

Certificado de Boas Práticas de Distribuição e Armazenagem - CBPDA (Vigente)

Empresa Solicitante Linhas de Certificação Vigentes Data de Publicação Vencimento do Certificado

Nenhum registro encontrado

Valor

5

12

Consultas / Funcionamento de Empresas Nacionais / Resultado / Detalhamento

Dados da Empresa Nacional

Razão Social

Hercoplus Produtos Odontológicos e Hospitalares LTDA-ME

CNPJ

17.676.942/0001-05

Endereço Completo

RUA FRANCISCO PIREZ DA ROCHA 309 SALAD. - CONSULÉSSO CEP: 85.045-010 - GUARAPUAVÁ/PR

Telefone

(42) 3679-1642

Responsável Técnico

MARIO CESAR ZANINI FILHO

Responsável Legal

MARCELO GRANDAL SE ZANINI

Dados do Cadastro

Cadastro Nº

1.14.103.5

Data do Cadastro

29/06/2015

Situação

Ativa

Nº do Processo

24351.302509/2015.18

Cadastro

1 - Medicamento

Atividades / Classes

ArmaZEnAR

- Medicamento

Distribuir

- Medicamento

Expedir

- Medicamento

Certificado de Boas Práticas de Fabricação - CBPF (Vigente)

Empresa Solicitante	Linhas de Certificação Vigentes	Data de Publicação	Vencimento do Certificado
Nenhum registro encontrado			

Nenhum registro encontrado

Certificado de Boas Práticas de Distribuição e Armazenagem - CBPDA (Vigente)

Empresa Solicitante	Linhas de Certificação Vigentes	Data de Publicação	Vencimento do Certificado
Nenhum registro encontrado			

Nenhum registro encontrado

Consultas / Funcionamento de Empresa Nacional / Resultado / Detalhamento

Dados da Empresa Nacional

Razão Social

Hortobius Produtos Odontológicos e Hospitalares LTDA-ME

CNPJ

17.076.642/0001-08

Endereço Completo

RUA FRANCISCO PIRES DA ROCHA 309 SAIA 007 - BONSUCESSO CEP: 85.045-010 - GUARAPUAVA/PR

Telefone

(42) 3629-1642

Responsável Técnico

BARBARA LUISA FERMINO

Responsável Legal

MARCELO BRANDALISE ZANINI

Dados de Cadastro

Cadastro Nº

1-141645

Data do Cadastro

29-06-2015

Situação

[Ativa]

Nº do Processo

25357-362589/2015-19

Cadastro

1 - Medicamento Especial

Atividades / Classes

Armazenar

- Medicamento

Distribuir

- Medicamento

Expedir

- Medicamento

Certificado de Boas Práticas de Fabricação - CBPF (Vigente)

Empresa Solicitante	Linhas de Certificação Vigentes	Data de Publicação	Vencimento do Certificado
Nenhum registro encontrado			

Certificado de Boas Práticas de Distribuição e Armazenagem - CBPDA (Vigente)

Empresa Solicitante	Linhas de Certificação Vigentes	Data de Publicação	Vencimento do Certificado
Nenhum registro encontrado			

Consultas / Funcionamento de Empresa Nacional / Resultado / Detalhamento

Dados da Empresa Nacional

Razão Social

Horizontis Produtos Odontológicos e Hospitalares LTDA-ME

CNPJ

17.676.642/0001-08

Endereço Completo

RUA FRANCISCO PIRES DA ROCHA 300 SALA02 - BONSUCESSO - CEP: 85.045-010 - GUARAPUAVA/PR

Telefone

(47) 3629-1042

Responsável Técnico

BARBARA LUISA FERMINO

Responsável Legal

MARCIO BRANDALISE ZANIN

Dados do Cadastro

Cadastro Nº

108.414-4

Data do Cadastro

29/06/2015

Situação

Ativa

Nº do Processo

2530.136.2549/2015-87

Cadastro

3 - Saneantes

Atividades / Classes

Armazenar

- Saneante Domst

Distribuir

- Saneante Domst.

Expedir

- Saneante Domst.

Certificado de Boas Práticas de Fabricação - CBPF (Vigente)

Empresa Solicitante

Linhas de Certificação Vigentes

Data de Publicação

Vencimento do Certificado

Nenhum registro encontrado

Certificado de Boas Práticas de Distribuição e Armazenagem - CBPDA (Vigente)

Empresa Solicitante

Linhas de Certificação Vigentes

Data de Publicação

Vencimento do Certificado

Nenhum registro encontrado

Consultas / Funcionamento de Empresa Nacional / Resultado

Resultado da Consulta de Funcionamento de Empresas

Ordem	CNPJ	Empresa	Número	Tipo	Situação
<input type="checkbox"/>	17.676.642/0001-08	Hortoplas Produtos Odontológicos e Hospitalares LTDA-ME	3.06.414-4	Autorização	Ativa
<input type="checkbox"/>	17.676.642/0001-08	Hortoplas Produtos Odontológicos e Hospitalares LTDA-ME	3.06.117-3	Autorização	Ativa
<input type="checkbox"/>	17.676.642/0001-08	Hortoplas Produtos Odontológicos e Hospitalares LTDA-ME	5.12.278-9 (31017MXXLH19)	Autorização	Ativa
<input type="checkbox"/>	17.676.642/0001-08	Hortoplas Produtos Odontológicos e Hospitalares LTDA-ME	1.14.164-8	Autorização	Ativa
<input type="checkbox"/>	17.676.642/0001-08	Hortoplas Produtos Odontológicos e Hospitalares LTDA-ME	1.14.163-5	Autorização	Ativa

[Voltar {}](#)

6



ESTADO DO PARANÁ



Empresa: HORTOPLUS PRODUTOS ODONTOLÓGICOS E HOSPITALARES
 LTDA - ME
CNPJ: 17.876.842/0001-08
NIRE: 41207549170 de 27/07/2013

DECLARAÇÃO

A - Sob as penas da lei, declaramos que as informações aqui contidas são verdadeiras, nos responsabilizando por todas elas.

B - As informações foram extraídas das folhas n.ºs 98 a 107 do Livro Diário n.º 5 registrado na Junta Comercial do Paraná, sob n.º 18/029986-7 de 24/04/2015

C - A Sociedade não possui Conselho Fiscal instalado.

D - A Sociedade não possui Auditoria Independente.

Local: Curitiba

[Handwritten signature]

Nome: Marcelo Brandalise Zappi
 Sócio Administrador
 RG n.º 10085335-0 SSP/PR

Nome: Ruyraldo Antônio Fier
 Contador
 RG n.º 4.669.352-5 SSP/PR
 CRC PR 036.115/0-2



[Handwritten signature]

TERMO DE ABERTURA



Contam a presente com 126 folhas eletrônicas de numeradas de 1 a 126, e saída de JORNAL DIÁRIO número 05
HORTOR LUIS PRODIGIOS ODONTOLÓGICO E HOSPTALARES LTDA ME

Rua FRANCISCO FERES DA SILVA, 100 - Sala 32 - Bairro CONSULPLAN
GUARAPUAVA - PR

Cnpj: 09045710

Inscricao Estadual: 9002460997

CNPJ: 17.476.042/0001-08

NIRE: 4109159175 - CNPJ: 02012 - JUNTA COM DO LOTADO DO PARANA

Data da Expediente do Exercício Social: 31/12/2017

Conforme a Resolução Normativa N. 11, de 05/12/2017, do COREC - ADP, anexamos aqui a presente folha o presente balanço e o relatório de administração.

GUARAPUAVA - PR, 1 de Janeiro de 2017

SÓCIO ADMINISTRADOR

Marcio Brugnolise Zanini

MARCIO BRUGNOLISE ZANINI
SÓCIO ADMINISTRADOR
C.P.F. 000.897.506-18
R.G. 12068335 - 1ª DP

RESPONSÁVEL TÉCNICO

Esmeraldo

ESMERALDO SAULO DE FIORI
Contador
CNPJ: 07.418.821/18-00
C.P.F. 530.712.569-70

SERVIÇOS ADMINISTRATIVOS PRESTADOS

AD-ADMISSÃO DE CRÉDITO	CR-CONTABILIDADE PRECATORIA	CP-CRÉDITO DE PAGAMENTO
AD-ADMISSÃO DE DÉBITO	CR-CONFORME SUP	PA-PASSAGEM
AD-ADMISSÃO DE LANÇAMENTO	CI-CAPITAL ALICATADO	PG-PAGAMENTO DE DÉBITO
AD-ADMISSÃO DE SUBSCRITAÇÃO	DI-DEPOSITO	OG-ORGANIZAÇÃO GERAL
AD-BORDEIRO	DE-DEPOSITO	TO-TOQUE DE RECEBIMENTO
AD-CHEQUE AVULSO	DI-DEPOSITO	RE-RECIBO
AD-COTA SUBSCRITA	DI-DUPLICATA	BR-BRETEIRA DE NUMERARIO
AD-CONTROLE DE CONSTRUÇÃO	PA-PALSTORIO	RE-RELATÓRIO DE VIAGEM
AD-CONDIÇÃO	PP-PLANILHA DE PAGAMENTO	TA-TALAO
AD-CONTABILIDADE ESPECIAL	PR-PLANILHA DE PAGAMENTO	TR-TRANSFERENCIA
AD-CHEQUE	TA-TALAO	IT-ITENS
AD-CONHECIMENTO	MC-MEMORANDIO	CA-CALL VOUCHER
AD-CONFORME COMPROVANTE	RE-RECIBO	VA-VALOR A NOTA

Autenticação Digital
CNPJ Autenticado: 09045710-0001-08
Data: 05/01/2017 14:40:55
CNPJ: 17.476.042/0001-08
CPF: 000.897.506-18
R.G.: 12068335-1ª DP

[Handwritten mark]

[Handwritten signature]

SECRET

1. **SECRET**

2. **SECRET**

3. **SECRET**

4. **SECRET**

5. **SECRET**

6. **SECRET**

7. **SECRET**

8. **SECRET**

9. **SECRET**

10. **SECRET**

11. **SECRET**

12. **SECRET**

13. **SECRET**

14. **SECRET**

15. **SECRET**

16. **SECRET**

17. **SECRET**

18. **SECRET**

19. **SECRET**

20. **SECRET**

[Handwritten signature]

21. **SECRET**

22. **SECRET**

23. **SECRET**

24. **SECRET**

25. **SECRET**

26. **SECRET**

27. **SECRET**

28. **SECRET**

29. **SECRET**

30. **SECRET**

31. **SECRET**

32. **SECRET**

33. **SECRET**

34. **SECRET**

35. **SECRET**

36. **SECRET**

37. **SECRET**

38. **SECRET**

39. **SECRET**

40. **SECRET**



[Large handwritten signature]

[Handwritten mark]

[Handwritten mark]

[Handwritten mark]



... ..

... ..

... ..



6

Handwritten signature in blue ink.

Carteira de Identificação Pessoal

Autenticado Digitalmente

Cod. Autenticador: 80200181914240004, data: 2023-10-13 09:00:00

Site Oficial: www.tribtpa.br

End. Rua: Rua da Liberdade, 100 - Centro - Curitiba - PR - 81201-000

Telefone: (41) 3333-1111

Site: www.tribtpa.br

FOR ALL INFORMATION OF THE DIRECTOR, THE FOLLOWING IS A SUMMARY OF THE INVESTIGATION CONDUCTED ON THE ABOVE NAMED SUBJECTS...

1. [Illegible]	[Illegible]
2. [Illegible]	[Illegible]
3. [Illegible]	[Illegible]
4. [Illegible]	[Illegible]
5. [Illegible]	[Illegible]
6. [Illegible]	[Illegible]
7. [Illegible]	[Illegible]
8. [Illegible]	[Illegible]
9. [Illegible]	[Illegible]
10. [Illegible]	[Illegible]
11. [Illegible]	[Illegible]
12. [Illegible]	[Illegible]
13. [Illegible]	[Illegible]
14. [Illegible]	[Illegible]
15. [Illegible]	[Illegible]
16. [Illegible]	[Illegible]
17. [Illegible]	[Illegible]
18. [Illegible]	[Illegible]
19. [Illegible]	[Illegible]
20. [Illegible]	[Illegible]
21. [Illegible]	[Illegible]
22. [Illegible]	[Illegible]
23. [Illegible]	[Illegible]
24. [Illegible]	[Illegible]
25. [Illegible]	[Illegible]
26. [Illegible]	[Illegible]
27. [Illegible]	[Illegible]
28. [Illegible]	[Illegible]
29. [Illegible]	[Illegible]
30. [Illegible]	[Illegible]
31. [Illegible]	[Illegible]
32. [Illegible]	[Illegible]
33. [Illegible]	[Illegible]
34. [Illegible]	[Illegible]
35. [Illegible]	[Illegible]
36. [Illegible]	[Illegible]
37. [Illegible]	[Illegible]
38. [Illegible]	[Illegible]
39. [Illegible]	[Illegible]
40. [Illegible]	[Illegible]
41. [Illegible]	[Illegible]
42. [Illegible]	[Illegible]
43. [Illegible]	[Illegible]
44. [Illegible]	[Illegible]
45. [Illegible]	[Illegible]
46. [Illegible]	[Illegible]
47. [Illegible]	[Illegible]
48. [Illegible]	[Illegible]
49. [Illegible]	[Illegible]
50. [Illegible]	[Illegible]
51. [Illegible]	[Illegible]
52. [Illegible]	[Illegible]
53. [Illegible]	[Illegible]
54. [Illegible]	[Illegible]
55. [Illegible]	[Illegible]
56. [Illegible]	[Illegible]
57. [Illegible]	[Illegible]
58. [Illegible]	[Illegible]
59. [Illegible]	[Illegible]
60. [Illegible]	[Illegible]
61. [Illegible]	[Illegible]
62. [Illegible]	[Illegible]
63. [Illegible]	[Illegible]
64. [Illegible]	[Illegible]
65. [Illegible]	[Illegible]
66. [Illegible]	[Illegible]
67. [Illegible]	[Illegible]
68. [Illegible]	[Illegible]
69. [Illegible]	[Illegible]
70. [Illegible]	[Illegible]
71. [Illegible]	[Illegible]
72. [Illegible]	[Illegible]
73. [Illegible]	[Illegible]
74. [Illegible]	[Illegible]
75. [Illegible]	[Illegible]
76. [Illegible]	[Illegible]
77. [Illegible]	[Illegible]
78. [Illegible]	[Illegible]
79. [Illegible]	[Illegible]
80. [Illegible]	[Illegible]
81. [Illegible]	[Illegible]
82. [Illegible]	[Illegible]
83. [Illegible]	[Illegible]
84. [Illegible]	[Illegible]
85. [Illegible]	[Illegible]
86. [Illegible]	[Illegible]
87. [Illegible]	[Illegible]
88. [Illegible]	[Illegible]
89. [Illegible]	[Illegible]
90. [Illegible]	[Illegible]
91. [Illegible]	[Illegible]
92. [Illegible]	[Illegible]
93. [Illegible]	[Illegible]
94. [Illegible]	[Illegible]
95. [Illegible]	[Illegible]
96. [Illegible]	[Illegible]
97. [Illegible]	[Illegible]
98. [Illegible]	[Illegible]
99. [Illegible]	[Illegible]
100. [Illegible]	[Illegible]



[Illegible signature]

[Illegible signature]

[Handwritten mark]

[Handwritten mark]

[Handwritten mark]

EARTHWIDE AUTHENTIC SERVICE THE ONLY AUTHENTIC SERVICE OF EARTHQUAKE DATA

Authenticidade Digital

Conteúdo Autêntico nº 993292518424001000-00 Data: 09/06/2013 14:40

São Paulo - SP, Rua Maria Teresa Nogueira, 1500 - Jd. Paulista

05508-900, São Paulo - SP, Brasil

Outras informações disponíveis no site em: <http://www.earthquake.gov.br>

RENTA OPERACIONES AEREA

RENTA DE SERVICIOS AEREA

RENTA DE PASAJEROS AEREA

RENTA DE SERVICIOS AEREA

RENTA DE PASAJEROS AEREA

RENTA DE PASAJEROS AEREA

DESCRIPCION	IMPORTE	IMPORTE	IMPORTE
RENTA OPERACIONES AEREA	1.149.215,23	1.149.215,23	19,1
RENTA DE SERVICIOS AEREA	1.247.604,37	1.247.604,37	19,7
RENTA DE PASAJEROS AEREA	825.498,35	825.498,35	12,9



[Handwritten signature]
 [Illegible text]

[Large handwritten signature]
 [Illegible text]

CARTÃO AUTENTADO DIGITAL

Este documento é uma cópia digital autenticada de um documento original. Para verificar a autenticidade, consulte o site www.gov.br.

Autenticado Digital

Assinatura: [Illegible]

CPF: [Illegible]

Assinatura: [Illegible]

CPF: [Illegible]

[Handwritten mark]

[Handwritten mark]

[Handwritten mark]

REPUBLICA FEDERAL DO PARANÁ
SECRETARIA DE ESTADO DA FAZENDA
DIRETORIA DE TRIBUTOS

VALOR DA CONTRIBUIÇÃO	R\$ 1.144,00
VALOR DA CONTRIBUIÇÃO DE EMPL. PATRONAL	R\$ 171,60
VALOR DA CONTRIBUIÇÃO DE EMPL. TRABALHADOR	R\$ 132,84

RENTAS COMERCIAIS DO PARANÁ



[Handwritten signature]

[Faint handwritten signature]

[Handwritten signature]

[Handwritten mark]

LABORATORIO DEVEDOR BASICO - PROCESSO DE AUTENTICACAO DE ASSINATURAS E IMPRESSOES DIGITAIS

Autenticacao Digital

CNPJ Autenticacao: 03330003/314242000-7. Data: 00/00/00 14:00:50

Este documento foi gerado pelo sistema de Autenticacao Digital do Estado do Paraná, em conformidade com a Lei nº 10.241/2001 e a Lei nº 10.242/2001.

Para mais informacoes, consulte o site: www.fazenda.pr.gov.br

HOKIÓPLUS PROD ODONTOLÓGICOS E HOSPIÇÃO ME
 CNPJ: 17.676.642/0001-02 NIRE 41207549170 - 27/12/2017
 RUA FRANCISCO PIRES DA ROCHA 309 Sala 02 Bairro BOMSUCESSO
 GUARAPUAVA - PR CEP: 85045-010

DEMONSTRAÇÃO DAS MUTAÇÕES DO PATRIMÔNIO LÍQUIDO

	Saldo Realizado	Lucros Acumulados	RETARÉ
SALDOS EM 31/12/2015	307.020,00	573.819,94	812.919,04
LUCRO LÍQUIDO DO EXERCÍCIO		1.251.122,54	1.250.822,54
PROPOSTA PARA DESTINAÇÃO DO LUCRO			
Distribuição aos Sócios		325.000,00	325.000,00
SALDOS EM 31/12/2016	300.200,00	1.598.941,58	1.899.741,58
AUMENTO DE CAPITAL	2.110.125,00		2.110.025,00
LUCRO LÍQUIDO DO EXERCÍCIO		676.420,95	676.125,95
PROPOSTA PARA DESTINAÇÃO DO LUCRO			
Distribuição aos Sócios		720.000,00	690.000,00
SALDOS EM 31/12/2017	500.000,00	1.554.362,53	1.844.190,53



SÓCIO ADMINISTRADOR

MARCELO BRANDALHO ZANETTI
 SÓCIO ADMINISTRADOR
 CPF: 156.387.069-10
 RG: 100647350 - RJ PR

RESPONSÁVEL TÉCNICO

REGINALDO ANTONIO FIORI
 Contador
 C.R.C. PR/16.635.1140-0
 C.P.F. 649.712.530-00

Handwritten signature of Reginaldo Antonio Fiori

CARTÃO AFISCO BASFIDE - 2ª Via - 2017
 Autenticação Dig. 161
 Cod. Autenticação: 80331801514121090106
 Cód. 01862213 16-43 51
 15/12/2017 14:05:19
 15/12/2017 14:05:19

9

Handwritten signature

Exclusivo Skillsoft

MORTOPLUS PROD ODONTOLÓGICOS E HOSPI LTDA - ME
 CNPJ: 17.676.642/0001-08 NIRE: 41207549179 - 27.02.2013
 Rua FRANCISCO PIRES DA ROCHA, 309 Sala. 02 Bairro: CONSULCESSO
 GUARAPUAVA - PR CEP: 85045-010



DEMONSTRAÇÃO DOS FLUXOS DE CAIXA ENCERRADO EM 31 DE DEZEMBRO - MÉTODO DIRETO

	2017	2016
ATIVIDADES OPERACIONAIS		
Valor recebido dos clientes	3.482.109,07	3.475.967,97
Valor pago a fornecedores e empregados	(770.291,11)	(60.907,23)
CAIXA GERADO PELAS OPERAÇÕES	3.405.279,50	3.372.154,38
Impostos pagos	68.162,07	62.274,04
Dívidas recebidas (pagamento) liquidadas	2.898.473,94	2.197.653,90
CAIXA LÍQUIDO PROVENIENTE DAS ATIVIDADES OPERACIONAIS	750.740,45	1.277.408,34
ATIVIDADES DE INVESTIMENTOS		
Compra de imobilizado	57.300,00	114.078,00
Juros recebidos de empréstimos	0,00	14.217,21
CAIXA LÍQUIDO USADO NAS ATIVIDADES DE INVESTIMENTOS	57.300,00	99.860,79
ATIVIDADES DE FINANCIAMENTOS		
Pagamentos de lucros e dividendos	600.000,00	900.000,00
Emprestimos com juros	922,00	15.500,00
Pagamentos de empréstimos e financiamentos	2.073,20	120.000,00
CAIXA LÍQUIDO GERADO PELAS ATIVIDADES DE FINANCIAMENTOS	326.897,47	187.770,20
AUMENTO NAS DISPONIBILIDADES	130.634,82	900.158,05
Diferenças decorrentes do período	1.004.543,75	948.207,07
Disponibilidades no final do período	1.201.145,98	1.128.545,02

SÓCIO ADMINISTRADOR

[Handwritten signature]

MARCELO BRUNO DA SILVA ZANONI
 SÓCIO ADMINISTRADOR
 C.P.F. 060.887.535-18
 R.G. 1009436 - PR

RESPONSÁVEL FISCAL

[Handwritten signature]

REGINALDO ANTONIO PEREIRA
 FISCAL
 C.P.F. 04.08.026110-0-2
 C.P.F. 04.113.670-20

CONTABILIDADE E FISCALIDADE
 Autenticação Digital
 Cod. Autenticação: 8931002101410100010-01 Data: 31/12/2017 14:41:24
 Endereço: Rua Francisco de Assis, 309 - Sala 02 - Bairro: CONSULCESSO - GUARAPUAVA - PR - CEP: 85045-010

[Handwritten mark]

[Large handwritten signature]

HORTOPLUS PROD ODONTOLÓGICOS E HCSP LTDA - ME
CNPJ: 17.676.642/0001-08 NIRE 41207540470 - 27/02/2013
RUA FRANCISCO PIRES DA ROCHA, 309 Sala 02 Distrito: BOISBUQUESO
GUARAPUAVA - PR CEP: 85045-010

NOTAS EXPLICATIVAS ÀS DEMONSTRAÇÕES CONTÁBEIS EM 31/12/2017

1 - CONTEXTO OPERACIONAL

HORTOPLUS PRODUTOS ODONTOLÓGICOS E HOSPITALARES LTDA - ME é uma sociedade de Guarapuava - Estado do Paraná, na Rua Francisco Pires da Rocha, nº 309 - Sala 02 - Bairro Boqueso - CEP 85045-010 - com contrato social arquivado na MM Junta Comercial do Estado do Paraná nº 412.07540470 em data de 27/02/2013, inscrita no CNPJ (ME) sob nº 17.676.642/0001-08 - Empresa com tributação baseada pela SIMPLES NACIONAL. Atua no ramo de Comércio varejista de instrumentos e materiais para uso médico, cirúrgico, odontológico e em laboratório; Comércio varejista de materiais e produtos de perfumaria; Comércio varejista de máquinas, aparelhos, móveis e equipamentos, partes e peças para uso veterinário; Comércio varejista de cosméticos; Comércio varejista de produtos de perfumaria e de higiene pessoal; Comércio varejista de produtos cosméticos dermatológicos; Comércio varejista de produtos para uso veterinário e de segurança do trabalho, como os artigos de vestimenta e de proteção do corpo e acessórios de aparelhos ortopédicos; Comércio de equipamentos e artigos ortopédicos; Comércio varejista de produtos odontológicos.

2 - SOLUÇÃO CONTÁVEL E BASE DE PREPARAÇÃO

As demonstrações contábeis referentes em 31 de Dezembro de 2016 e 31 de Dezembro de 2017 foram preparadas em conformidade com a Lei nº 6.402/1976, Resolução do Conselho de Controle de Atividades Cambiais (CNCV) nº 1.201/2009 e de suas legislações aplicáveis e suas alterações contábeis. O resultado é apurado no acordo com a regra de competência que estabelece que as receitas e despesas devem ser incluídas na operação das operações das empresas em sua ocorrência, sempre simultaneamente quando se corroborarem, independentemente do recebimento ou pagamento. Os administradores da empresa exercem seu controle da contabilidade trimestral, a qual se encontra perfeitamente alinhada à prática profissional, e estando assim, harmonizada com Conselho Federal de Contabilidade que tem a competência técnica e profissional e ainda de fato prevalece em âmbito contábil. Assim, a administração da empresa, declara que a forma de elaboração do conteúdo do balanço patrimonial em suas bases contábeis produzidas são fidedignas e verdadeiras para a contabilidade que a administração da empresa, considerando esta, refere a verdade, integridade e a precisão. A administração reconhece parte da falta de aplicação mais adequada, especialmente no tocante a Lei nº 13.127/2006 que instituiu o controle das responsabilidades quanto às documentação e procedimentos. A responsabilidade profissional na elaboração das demonstrações contábeis está fundada nos padrões profissionalmente reconhecidos pela administração da empresa e não precisa. As demonstrações contábeis incluem informações e comentários, tais como: mensuração de perdas esperadas; avaliação do valor justo; provisionamento; perda por redução do valor recuperável; impairment; e a avaliação da vida útil de determinados ativos.

3 - APRESENTAÇÃO DAS MOEDAS E DEMONSTRAÇÕES FINANCEIRAS

As demonstrações contábeis estão apresentadas em REAL, que é a moeda funcional da empresa. Assim, o balanço patrimonial e o resultado apurado nas demonstrações contábeis mesmo quando contratuais em moeda estrangeira são ajustados às moedas contábeis vigentes no Brasil e convertidos para reais, de acordo com as taxas de câmbio de moeda local. Os eventos e fatos e demais resultados do processo de converção são mantidas para o resultado do período atendendo ao regime de competência. As demonstrações contábeis elaboradas de acordo com as práticas contábeis adotadas no Brasil, tem-se-se nome base a Lei nº 11.636/2007 e Manual para 1991/2 e as alterações em suas bases contábeis Conselho Federal de Contabilidade - CFC, Resoluções CGC nº 199-1991, 125/2005 e 2006.

PRINCIPAIS FATORES CONTÁBEIS

1 - O Cálculo - A prática contábil adotada e procedimento de competência e a moeda funcional da empresa é o real, os diretores não obrigam com seus respectivos valores. O balanço patrimonial está em conformidade com o balanço patrimonial, com o balanço patrimonial, com o balanço patrimonial e com o balanço patrimonial.

COPIA AUTENTICADA DIGITAL
Emissão em 12/01/2018 às 14:05:11
CPF: 17.676.642/0001-08
CNPJ: 17.676.642/0001-08
RUA FRANCISCO PIRES DA ROCHA, 309 - Sala 02 - BOISBUQUESO - GUARAPUAVA - PR - CEP: 85045-010
FONE: (41) 3333-1111
E-MAIL: contato@hortoplus.com.br
www.hortoplus.com.br

HORTOPLUS PROD. ODONTOLÓGICOS E HOSP. LTDA - ME
 CNPJ: 17.676.642/0001-09 NIRE: 41201549170 - 27.02/2013
 Rua FRANCISCO P. REIS DA ROCHA, 309 Sala. 32 Bairro: BONSUCESSO
 GUARAPUAVA - PR. CEP: 85045-014

NOTAS EXPLICATIVAS ÀS DEMONSTRAÇÕES CONTÁBEIS EM 31/12/2017

5 - IMOBILIZADO

Analisa inicialmente se o custo histórico, sendo considerado como custo de aquisição necessário para que o imobilizado, estivera à disposição da administração. As aliquotas de depreciação são fundamentadas no prazo de utilização, dos referidos bens e ou serviços o valor residual para fins de cálculo dentro do método linear, todo em conformidade com a Resolução 1259/2010 que institui o Pronunciamento Técnico PME - Condição de uma Fecundação e Híbridos Empresas, com suas normas contábeis e a taxa de depreciação de 2% (dois por cento) ao ano.

6 - PATRIMÔNIO LÍQUIDO

O capital social é de R\$ 500.000,00 (Cincentos mil reais) dividido em 500.000 quotas de valor nominal R\$ 1,00 (um real) integralizadas, neste ato em nome eletrônico de três sócios:

SÓCIO	QUOTAS	R\$
MARCELO BRANDALISE ZANJINI	250.000	250.000,00
MARTO CEZAR ZANJINI FILHO	250.000	250.000,00
TOTAL	500.000	500.000,00

7 - PROVISÕES, PASSIVOS E PASSIVOS CONTINGENTES

A empresa está sujeita a contingências fiscais, legais, trabalhistas, civis e outras. Em fatos precedentes a elaboração da sociedade houve o cancelamento de contingências contratuais, devido a possibilidade de eventual perda com as mesmas, ajustando a previsão para contingências e eventos, a despeito do custo de resgate, quando necessário.

8 - INSTRUMENTOS FINANCEIROS

Os instrumentos financeiros, ativos e passivos da empresa em 31 de dezembro de 2017 estão todos registrados em livros ordinários e não apresentam valores de mercado diferentes dos indicados nos Balanços e Demonstrações Financeiras.

9 - RECEITAS E DESPESAS

As receitas da empresa são apuradas pelo valor justo recebido com base nos preços fixados e as despesas da empresa pelo valor justo quando a venda de bens e serviços em conformidade com as exigências legais e fiscais.

10 - EVENTOS SUCESSIVOS

A empresa não sofreu em nenhum evento subsequente à elaboração dos demonstrativos, entre o final do período contábil e a data de aprovação das demonstrações financeiras apresentadas para aprovação.

11 - DECLARAÇÃO DE CONFORMIDADE

A empresa declara expressamente que a elaboração e a apresentação das demonstrações contábeis estão em conformidade com o NBC TG

Contabilidade de Pequenas e Médias Empresas, expedido pelo Conselho Federal de Contabilidade através da Resolução 1270/2010. A administração da empresa também declara ao mesmo Conselho que a empresa não possui prestação pública de serviços e portanto, não se aplica a norma da legislação pelo aplicativo do processo de Contabilidade para Pequenas e Médias Empresas.

DAZ INFORMAÇÃO:

As informações relativas ao período-base 31 de dezembro de 2017, foram elaboradas em conformidade com a legislação das demonstrações financeiras contábeis, aprovação no âmbito da legislação contábil e fiscal para fins de fiscalização federal, estadual, municipal, distrital e provincial e são idênticas às informações contábeis fornecidas pelo Administrador Geral e Escritor de empresa HORTOPLUS PRODUTOS ODONTOLÓGICOS E HOSPITALARES LTDA - ME e que se encontra disponível no Conselho - Poder da Receita do Francisco Reis da Rocha, n.º 309 - Sala 32 - Bairro Bonsucesso - CEP 85.045-010 - com contrato social registrado no Livro Junta Comercial do Paraná sob n.º 41201549170 em data de 27/02/2013 - inscrita no CNPJ/ME sob n.º 17.676.642/0001-09.

0 - Versão 3.05

Exclus Software



HORTOPLUS PROD ODONTOLÓGICOS F. HOSP LTDA - ME
 CNPJ: 17.576.642/0001-08 NIRE: 412975497/00 - 27102/2013
 Rua FRANCISCO PIRES DA ROCHA, 309 Sala: 02 Bairro CONSUNCESSO
 GUARAPUAVA - PR CEP. 85045-010

NOTAS EXPLICATIVAS ÀS DEMONSTRAÇÕES CONTÁBEIS EM 31/12/2017

13 - ESTOQUES

Os estoques registrados em nossa balanço foram priorizados Administrativos e financeiros, levando-se em consideração a política de mensuração de estoque determinada pela legislação e pertencem à entidade no período encerrado em 31 de Dezembro de 2017 e representas as responsabilidades com a elaboração e inscrição no Balanço Patrimonial.

14 - RESULTADO OPERACIONAL

Não foi presente neste Balanço o RESULTADO DO RESULTADO OPERACIONAL, pois não houve redução do patrimônio líquido durante os exercícios compreendidos, resultado de Lucros e outros eventos que não foram percebidos pelo exercício contábil, com a vigência da Lei 12.035/09.

SÓCIO ADMINISTRADOR

Marcelo Brandalise Zanini
 MARCELO BRANDALISE ZANINI
 SÓCIO ADMINISTRADOR
 C.F.E. 660.667.385-18
 R.G. 15082835 - RJ - PR

RESPONSÁVEL TÉCNICO

Valdir Antonio Fiori
 RES. VALDIR ANTONIO FIORI
 Contador
 C.R.C. BR/00035115X/12
 C.P.F. 016.713.728-70



- Versão 3.00

Exatim Software

[Handwritten mark]

[Handwritten mark]

[Handwritten mark]

TERMO DE ENCERRAMENTO

Compreendendo 120 folhas e encerrando a primeira de 1 a 100 e sendo do tipo QUADRO número 03, J. Anexo do
01-01-2017 a 31-12-2017.
MONTOPUS FERRITOF ODONTOLÓGICOS E HOSPITALARES LTDA - ME



Rua - RANISCO FRES DA ROCHA, 509 - Sala 02 - Bairro BRASÃO, 07790

QUARARAIMA - PR

Cep 81645-112

Inscrição Estadual: 0002163997

CNPJ: 17.676.942/0001-00

INSC. ESTADUAL 0170 - 1/2002-2016 - RUA DOMINGO ESTADU DO PARANÁ

Conforme a Instrução Normativa N. 11, de 05/12/2012, do I.C.M.E. - Art. 6º, inciso II, a empresa que é residente here em território estadual

A administração da empresa declara, para si e para os sucessores, que não há, no ato da entrega da documentação, qualquer dívida de
Demonstrações Contábeis Anterior, não possui quaisquer pendências e a contabilidade regular aplicada no decorrer do período, todas as
coerções e transações realizadas com a empresa e as excluídas pelo profissional de contabilidade, usando para devidos registros
contábeis o livro de documentação fiscal e contábil, e de forma correta, toda a informação necessária para a elaboração e publicação dos
de declarar, nos moldes acima e suas normas regulamentadoras da contabilidade, em 31-12-2017.

QUARARAIMA, 31 de Dezembro de 2017

SEU DE ADMINISTRADOR

Marcelo Bravalente Zanini
MARCELO BRAVALENTE ZANINI
SEU DE ADMINISTRADOR
C.P.F. 060.607.664-1
R.O. 1008035 - 3 PR

RESPONSÁVEL RECEBIDO

Reinaldo Antonio Faria
REINALDO ANTONIO FARIA
Gerador
C.P.F. 001.401.031-00
R.O. 000.713.919-25

DIRECIONAR ALFABETICAMENTE HISTÓRICO

- ADMISSÃO DE CREDITO
- AD AVISO DE OPITO
- AL AVISO DE LANÇAMENTO
- ASSAGIOS SUBSCRITAS
- BO-BONDERO
- CACHELON AVISO
- CB COTA SUBSCRITA
- CONTR. DE CONSTITUIÇÃO
- CONDUCAO
- CONTRIBUIÇÃO EMPHIA
- CHEQUE
- COMERCIAL
- CONFORME COMPROMISSO

- CRÉDITO FUNDADO RECEBIDAS
- CS-CONFORME GUIA
- CT-CAPITAL REGISTRADO
- CD-DEPOSITO
- DS-DESCONTO
- CA-DEDUÇÃO
- DI-DUPLICATA
- FR-FRACIONO
- FR-FORMA DE PAGAMENTO
- FR-FATURAMENTO
- GA-GUJA
- MG-MERCADORIA
- NT-NOTA

- OR-ORDEN DE PAGAMENTO
- PA-PASSAGEM
- PO-PAGO-PAGAMENTO
- OS-OS TACAO GERAL
- RO-RECEBIDO RECEBIMENTO
- RE-RECIBO
- RM-RETRABA DE NUMERARIO
- RR-RELATÓRIO DE ANÁLISE
- TA-TALARI
- TE-TRANSFERENCIA
- TR-TRIPUL
- VA-VALE FUEL
- VV-VENIA A VISTA

CERTIFICADO DE REGISTRO
Autenticidade Digital
Este documento foi registrado digitalmente em 31/12/2017 às 15:43:11.
CNPJ: 17.676.942/0001-00
Assinado digitalmente por: Marcelo Bravalente Zanini
CPF: 060.607.664-1
R.O.: 1008035-3 PR

Handwritten mark

Handwritten mark



(43) 3305-8700

WWW.ELLITTECON.COM.BR

Av. Adhemar Pereira de Barros 800 | Jd. Bela Suíça | CEP 86050-190 | Londrina | Paraná

HORTOPLUS PROD ODONTOLÓGICOS E HOSP LTDA - ME
Rua Francisco Pires da Rocha, nº 309 - Sala 02
CEP 85.045-010 - Guarapuava/PR
CNPJ: 17.676.842/0001-09
CICAD/ICMS nº 90624605-87

Balanco encerrado em 31/12/2017

Índice de Liquidez Geral (LG)
LG = AC - RLP / PC + ELF
LG = 2.145.948,36 / 434.551,80
LG = 4,93

Índice de Liquidez Corrente (LC)
LC = AC / PC
LC = 2.145.948,36 / 156.007,86
LC = 13,76

Guarapuava 06 de Fevereiro de 2019

Registado no Conselho
CNPJ nº 07.000.000/0001-00
Rua... nº...
Cidade... Estado...



REPÚBLICA FEDERATIVA DO BRASIL
ESTADO DA PARAÍBA
CARTÓRIO AZEVEDO BASTOS
FUNDADO EM 1888

PRIMEIRO REGISTRO CIVIL DE NASCIMENTO E ÓBITOS E PRIVATIVO DE CASAMENTOS, INTERDIÇÕES E TUTELAS DA COMARCA DE JOÃO PESSOA

Av. Epitácio Pessoa, 1115 Bairro dos Paraibos 58030-00 João Pessoa PB
Tel: (31) 3244-5461 / Fax: (31) 3244-5484
http://www.azevedobastos.net.br
E-mail: cartorio@azevedobastos.net.br



DECLARAÇÃO DE SERVIÇO DE AUTENTICAÇÃO DIGITAL

O Sr. Valter Azevedo de Miranda Cavalcanti, Oficial do Primeiro Registro Civil de Nascimento e Óbitos e Privativo de Casamentos, Interdições e Tutelas com atribuição de autenticar e reconhecer firmas da Comarca de João Pessoa Capital do Estado da Paraíba, em virtude do Lei, etc.;

DECLARA para os devidos fins de direito que o documento em anexo digitalizado individualmente em cada Código de Autenticação Digital ou na referida sequência foi autenticado de acordo com as legislações e normas vigentes;

DECLARO ainda que, para garantir transparência e segurança jurídica de todos os atos oriundos dos respectivos serviços de Notas e Registros do Estado da Paraíba, a Corregedoria Geral da Justiça editou o Provimento CGJ/PB Nº 005/2014, determinando a inserção de um código em todos os atos notoriais e registrais, assim, cada Selo Digital de Fiscalização Extrajudicial contém um código único (por exemplo: Selo Digital: ABC12345-XYZ7) e dessa forma, cada autenticação processada pela nossa Convenção pode ser confirmada e verificada tantas vezes quanto for necessário através do site do Tribunal de Justiça do Estado da Paraíba, endereço: <http://www.tjpb.com.br> (página jurídica digital).

A autenticação digital do documento, por prova de que, na data e hora em que ela foi realizada, a empresa HORTOPLUS PRODUTOS ODONTOLÓGICOS E HOSPITALARES LTDA tinha posse de um documento com as mesmas características que foram reproduzidas na cópia digitalizada, sendo da empresa HORTOPLUS PRODUTOS ODONTOLÓGICOS E HOSPITALARES LTDA a responsabilidade, única e exclusiva, pela correção do documento apresentado a este Cartório.

Esta DECLARAÇÃO foi emitida em 14/05/2018 às 09:30 (hora local) através do sistema de autenticação digital do Cartório Azevedo Bastos, de acordo com o Art. 1º, 10º e seus §§ 1º e 2º da MP 2.200-2/2001, como também, o documento eletrônico autenticado converido o Certificado Digital de Utelet do Cartório Azevedo Bastos poderá ser solicitado diretamente à empresa HORTOPLUS PRODUTOS ODONTOLÓGICOS E HOSPITALARES LTDA ou ao Cartório pelo endereço de e-mail: autentica@azevedobastos.net.br

Para informações mais detalhadas sobre isto, acesse o site www.azevedobastos.net.br e consulte a Comissão de Consulta desta Declaração;

Código de Consulta desta Declaração: 570183

A cópia desta Declaração estará disponível em nosso site até 09/05/2019 13:15-12 (hora local)

Código de Autenticação Digital: 89330605161434240001 e 89330605161434240001-13
Legislações Vigentes: Lei Federal nº 8.931/94, Lei Federal nº 10.406/2002, Medida Provisória nº 2.200-2/2001, Lei Federal nº 13.105/2016, Lei Estadual nº 7.212/2009, Lei Estadual nº 10.122/2013 e Provimento CGJ Nº 363/2014

Referido é verídico, dou-lo

CHAVE DIGITAL

000261e1d734f1540b57f2e694e69c05b4d229ebud7e0J73d96b7dnc2056b75Epa/rs8aãñ'0j52b92112z/rs7aaic9e3d21091f0cd19a67747cadd8db03
u2c742z89c3M11092150786229lnvud0b3556

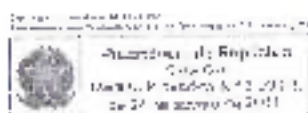

(assinatura)

(assinatura)

(assinatura)

REPÚBLICA FEDERATIVA DO BRASIL
ESTADO DO PARANÁ
COMARCA DE GUARAPUAVA

OFÍCIO DE STREBLINOR JUDICIAL
AVENIDA MANFREDAS Nº 500 - FÓRUM ESTADUAL - VILA
SANTANA
GUARAPUAVA/PR - 85.070-15

TITULAR
RICY REGIANI DE MACEDO
JURAMENTADO
RAQUEL REZEAN DE MACEDO LISTOZA

Certidão Negativa

Certifico, a pedido de parte interessada, que revendo os livros e arquivos de distribuição Ações de FALÊNCIA, CONCORDATA, RECUPERAÇÃO JUDICIAL e EXTRAJUDICIAL sob minha guarda neste cartório, verifiquei NÃO CONSTAR nenhum registro em andamento contra:

HORTOPLUS PRODUTOS ODONTOLÓGICOS E HOSPITALARES LTDA ME
CNPJ 17.675.642/0001-08, no período compreendido desde 02/01/1991, até a presente data

GUARAPUAVA/PR, 19 de Março de 2019
[Handwritten Signature]
RAQUEL REZEAN DE MACEDO LISTOZA



[Handwritten mark]

[Handwritten initials]

CARTÓRIO APREVEDUADOS
Atenuação Digital
Cod. Autenticação: 6933210121022202810-1; Data: 21/03/2019 10:24:43
Valor Total do Documento: R\$ 3,00

Cartório - 05 2019
Página: 0001/0001
De acordo com o teor deste Certidão

REPÚBLICA FEDERATIVA DO BRASIL
ESTADO DA PARAÍBA
CARTÓRIO AZEVEDO BASTOS
FUNDADO EM 1888
PRIMEIRO REGISTRO CIVIL DE NASCIMENTO E ÓBITOS E PRIVATIVO DE CASAMENTOS, INTERDIÇÕES E TUTELAS DA COMARCA DE
JOÃO PESSOA

Av. Fátima Pessoa, 1148 - Barra dos Estados 56031-00, João Pessoa/PB
Tel.: (83) 3244-6434 / Fax: (83) 3244-6484
http://www.azevedobastos.net.br
E-mail: cartorio@azevedobastos.net.br



DECLARAÇÃO DE SERVIÇO DE AUTENTICAÇÃO DIGITAL

O Sr. Vitor Azevedo da Miranda Cavalcanti, Original do Primeiro Registro Civil de Nascimentos e Óbitos e Privativo de Casamentos, Interdições e Tutelas com atribuição de autenticar e reconhecer firmas da Comarca de João Pessoa Capital do Estado da Paraíba, em virtude do Lei, etc.

DECLARA para os devidos fins de direito que o documento em anexo, identificado na virtualmente em cada "Código de Autenticação Digital" cu na seguinte sequência, foi autenticado de acordo com as Legislações e normas vigentes.

DECLARO ainda que, para garantir transparência e segurança jurídica de todos os atos oriundos dos respectivos serviços de Notas e Registros do Estado da Paraíba, a Corregedoria Geral de Justiça editou o Provimento CGJ/PB Nº 003/2014, determinando a inserção de um código em todos os atos notoriais e registrais, assim, cada "Código Digital de Fiscalização Extrajudicial" contém um código único (por exemplo: "Seio Digital: ABC12345-X1X2") e dessa forma, cada autenticação processada pela nossa Servidão pode ser confirmada e verificada tantas vezes quanto for necessário através do site do Tribunal de Justiça do Estado da Paraíba - endereço: <http://corregedoria.tjpb.jus.br/seio-digital/>.

A autenticação digital do documento faz prova de que, na data e hora em que ela foi realizada, a empresa HORTOPLUS PRODUTOS ODONTOLÓGICOS E HOSPITALARES LTDA tinha posse de um documento com as mesmas características que foram reproduzidas na cópia autenticada, sendo da empresa HORTOPLUS PRODUTOS ODONTOLÓGICOS E HOSPITALARES LTDA a responsabilidade jurídica e exclusiva, pela idoneidade do documento apresentado a este Cartório.

Esta DECLARAÇÃO foi emitida em 22/03/2019 09:59:18 (hora local) através do sistema de autenticação digital do Cartório Azevedo Bastos de acordo com o Art. 1º, 10º e seus §§ 1º e 2º da MP 2230/2001, como também o documento eletrônico autenticado contém o Certificado Digital do titular do Cartório Azevedo Bastos, poderá ser solicitado diretamente a empresa HORTOPLUS PRODUTOS ODONTOLÓGICOS E HOSPITALARES LTDA ou ao Cartório pelo endereço de e-mail: cartorio@azevedobastos.net.br.

Para informações mais detalhadas deste ato, acesse o site <https://audigital.azevedobastos.net.br> e informe o Código de Consulta desta Declaração.

Código de Consulta desta Declaração: 1703675

A consulta desta Declaração estará disponível em nosso site até 21/03/2020 10:25:59 (hora local)

Código de Autenticação Digital: 30332103191023350440-1

Legislações Vigentes: Lei Federal nº 8.935/84, Lei Federal nº 10.405/2002, Medida Provisória nº 2200/2001, Lei Federal nº 13.105/2016, Lei Estadual nº 8.721/2008, Lei Estadual nº 11.132/2015 e Provimento CGJ/PB Nº 003/2014.

Atenção: a verdade é sua!

CHAVE DIGITAL

000251c1d73413f4697f7c6f8e60c05b3f9496e614905b422b90646e8e7291264na9d3410b26e74c4109b301342a1760916cc119a87747cadd6db9368c74251c2304f09a57aFe90af4r4414dl1az*

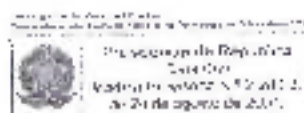



Certidão Negativa

de Débitos Tributários e de Dívida Ativa Estadual
Nº 019560980-50

Certidão fornecida para o CNPJ/MF: 17.676.642/0001-08

Nome: **HORTOPLUS PRODUTOS ODONTOLÓGICOS E HOSPITALARES LTDA ME**

Ressalvado o direito da Fazenda Pública Estadual inscrever e cobrar débitos ainda não registrados ou que venham a ser apurados, certificamos que, verificando os registros da Secretaria de Estado da Fazenda, constatamos não existir pendências em nome do contribuinte acima identificado, nesta data.

Obs.: Esta Certidão engloba todos os estabelecimentos da empresa e refere-se a débitos de natureza Inbutária e não tributária, bem como ao descumprimento de obrigações tributárias acessórias.

Válida até 29/06/2019 - Fornecimento Gratuito

A autenticidade desta certidão deverá ser confirmada via Internet
www.fazenda.pr.gov.br



MINISTÉRIO DA FAZENDA
Secretaria da Receita Federal do Brasil
Procuradoria-Geral da Fazenda Nacional

**CERTIDÃO POSITIVA COM EFEITOS DE NEGATIVA DE DÉBITOS RELATIVOS AOS TRIBUTOS
FEDERAIS E À DÍVIDA ATIVA DA UNIÃO**

Nome: HORTOPLUS PRODUTOS ODONTOLÓGICOS E HOSPITALARES LTDA
CNPJ: 17.676.642/0001-08

Resolvido o direito no a Fazenda Nacional cobrar e receber quaisquer créditos de responsabilidade do sujeito passivo acima certificado que vierem a ser devidos, é certificado que:

1. não constam débitos administrativos pela Secretaria da Receita Federal do Brasil (SRFB) com exigibilidade suspensa nos termos do art. 51 da Lei nº 8.137 de 25 de outubro de 1965 - Código Tributário Nacional (CTN), ou abjeto de decisão judicial que determine sua consideração para fins de certificação de regularidade fiscal, em âmbito federal;
2. não constam inscrições em Dívida Ativa da União (DAU) na Procuradoria-Geral da Fazenda Nacional (PGFN)

Conforme disposto nos arts. 205 e 206 do CTN, este documento tem os mesmos efeitos da certidão negativa.

Esta certidão é válida para o estabelecimento matriz e suas filiais em todo o território federal, para todos os órgãos e entidades públicas na administração direta e indireta. Relate-se à situação do sujeito passivo no âmbito da RFD e da PGFN e obrige inclusive as contribuições sociais previstas nos artigos 11 e 12 do parágrafo único do art. 11 da Lei nº 8.212 de 24 de julho de 1991.

A validade desta certidão está condicionada à verificação de sua atualidade na Internet, nos endereços <http://fdz.gov.br> e <http://www.pgfn.gov.br>.

Certidão emitida gratuitamente com base na Portaria Conjunta RFB/PGFN nº 1.751, de 21/02/2014.
Credida às 08:44:51 do dia 07/01/2019, hora e data de Brasília.
Válida até 03/03/2019.

Código de controle da certidão: 9400.97AA.8E2A ECF4
Qualquer consulta ou reclamação deverá ser feita neste documento.

IMPRIMIR

VOLTAR

**Certificado de Regularidade do FGTS - CRF**

Inscrição: 17676640/0001-06
Razão Social: HORTOPLUS PROD. ODON E HOSP
Endereço: RUA FRANCISCO PIRES DA ROCHA 309 - BONSUCESSO - GUARAPUAVA / PR - 85045-010

A Caixa Econômica Federal, no uso da atribuição que lhe confere o Art. 7, da Lei 8.036, de 11 de maio de 1990, certifica que, nesta data, a empresa acima identificada encontra-se em situação regular perante o Fundo de Garantia do Tempo de Serviço - FGTS.

O presente Certificado não servirá de prova contra cobrança de quaisquer débitos referentes a contribuições e/ou encargos devidos, decorrentes das obrigações com o FGTS.

Validade: 10/03/2019 a 08/04/2019

Certificação Número: 201903160216J215628926

Informação obtida em 18/03/2019, às 15:24:43

A utilização deste Certificado para os fins previstos em Lei está condicionada à verificação de autenticidade no site da Caixa:
www.caixa.gov.br

DEPARTAMENTO DE VIGILÂNCIA EM SAÚDE
DIVISÃO DE VIGILÂNCIA SANITÁRIA, AMBIENTAL E SAÚDE DO
TRABAHO



LICENÇA SANITÁRIA Nº 203/2019

VENCIMENTO: 13/09/2019

Razão Social: HORTOPLUS PRODUTOS OUCNTOLOGICOS E HOSPITALARES LTDA - ME
Nome Fantasia: HORTOPLUS PRODUTOS OUCNTOLOGICOS E HOSPITALARES LTDA - ME
CNPJ: 17.676.642/0001-06
Endereço: Francisco Pires Da Rocha, 305 - Sala 07 - Bonsucesso - Guarapuava/PR - 85045-010

ATIVIDADES LICENCIADAS:

4930-2/02 - Transporte rodoviário de carga - exceto produtos perigosos e mudanças - não municipal, interestadual e internacional

4644-3/01 - Comércio atacadista de medicamentos e drogas de uso humano

4646-2/01 - Comércio atacadista de cosméticos e produtos de perfumaria

OBSERVAÇÃO: Licença sanitária válida enquanto satisfizer as exigências sanitárias. Responsável Técnico: Camila Tuncão CRF 26746.

LOCAL E DATA: Guarapuava - 13 de Março de 2019

Dr. Paulo Teubtti Batista
Gestor da Vigilância Sanitária

Código de Autenticidade: 2019031309550904004916101060000000

Endereço para Validação: <https://www.vigilancia.sesa.pr.gov.br/svsa/validar.html>

Assinado eletronicamente em 13/03/2019 por

Paulo Teubtti Batista

VÁLIDA EM TODO TERRITÓRIO NACIONAL

ESTE DOCUMENTO DEVE SER FIXADO EM LOCAL VISÍVEL AO PÚBLICO (ART. 166 - LEI 13.381/2017)



PREFEITURA MUNICIPAL DE GUARAPUAVA 170

Secretaria Municipal de Finanças
Rua Brigadeiro Rocha, 2777 - Centro

CERTIDÃO RESUMIDA 231 - 2019

CONTRATO Nº 001/2018 - MATERIAIS DE CONSUMO, MATERIAIS DE MANUTENÇÃO E HOSPITALARES DIFER.

CNPJ/CNPQ Nº 06.642/0001-09

ENDEREÇO: R. FRANCO ROCHA - RUA DA ROCHA Nº: 309 - BNS. CASAS

FINALIDADE: Inexistência de débitos

Certificamos para os devidos fins, atestamos solitamente, que o contribuinte acima identificado não possui débitos tributários pendentes perante a Fazenda Pública do Município de Guarapuava até a presente data.

Um a localização acima descrita, tendo ressalvado o direito da Fazenda Pública Municipal de cobrar débitos tributários constantes, mesmo referente ao período neste certidão compreendido.

A presente certidão é válida por 90 (noventa) dias, a contar da data de emissão da mesma.

Guarapuava, 01/03/2019

CÓDIGO DE AUTENTICAÇÃO 231419341741



CERTIDÃO NEGATIVA DE DÉBITOS TRABALHISTAS

Nome: HORTOPLUS PRODUTOS ODONTOLÓGICOS E HOSPITALARES LTDA
(MATRIZ E FILIAIS) CNPJ: 17.676.642/0001-08

Certidão nº: 188607180/2019

Expedição: 01/03/2019, às 14:49:52

Validade: 27/03/2019 - 180 (cento e oitenta) dias, contados da data de sua expedição.

Certifica-se que HORTOPLUS PRODUTOS ODONTOLÓGICOS E HOSPITALARES LTDA (MATRIZ E FILIAIS), inscrito(a) no CNPJ sob o nº 17.676.642/0001-08, NÃO CONSTA do Banco Nacional de Devedores Trabalhistas.

Certidão emitida com base no art. 640-A da Consolidação das Leis do Trabalho, acrescentado pela Lei nº 12.440, de 7 de junho de 2011, e na Resolução Administrativa nº 1419/2011 do Tribunal Superior do Trabalho, de 14 de agosto de 2011.

Os dados constantes desta Certidão são de responsabilidade dos Tribunais do Trabalho e estão atualizados até 1 (dois) dias anteriores à data de sua expedição.

No caso de pessoa jurídica, a Certidão atesta a empresa em relação a todos os seus estabelecimentos, agências e filiais.

A aceitação desta certidão condiciona-se a verificação de sua autenticidade no portal do Tribunal Superior do Trabalho no Internet (<http://www.tst.jus.br>).

Certidão emitida gratuitamente.

INFORMAÇÃO IMPORTANTE

No Banco Nacional de Devedores Trabalhistas constam os dados necessários à identificação das pessoas naturais e jurídicas inadimplentes perante a Justiça do Trabalho quanto às obrigações estabelecidas em sentença condenatória transitada em julgado ou em acordos judiciais trabalhistas, inclusive no que concerne aos recolhimentos previdenciários, a honorários, a custas, e emolumentos ou a recolhimentos determinados em lei; os decorrentes de execução de acordos firmados perante o Ministério Público do Trabalho ou Comissão de Conciliação Prévia.

ANEXO II**PREGÃO PRESENCIAL Nº 010/2019**

À Comissão de Licitação do Município de Santo Antônio do Sudoeste-PR.

DECLARAÇÃO DE IDONEIDADE E DE INEXISTÊNCIA FATO SUPERVENIENTE (*)

Declaramos para os fins de direito, na qualidade de PropONENTE do procedimento de licitação, sob a modalidade **Pregão Presencial, sob nº 010/2019**, instaurado pelo Município de Santo Antônio do Sudoeste-PR, que não fomos declarados inidôneos para licitar ou contratar com o Poder Público, em qualquer de suas esferas e sob as penas da lei, que até a presente data inexistem fatos impeditivos para a nossa habilitação e eventual contratação, e que estamos cientes da obrigatoriedade de declarar ocorrências posteriores.

Por ser expressão da verdade, firmamos a presente:

Guarapuava, 27 de Março de 2019.

 HORTOPLUS PRODUTOS ODONTOLÓGICOS E HOSPITALARES LTDA - ME
 Marcelo Brancaliso Zanini
 RG 10.088335/0 - CPF 260.657.549-10
 Sócio Administrador





ANEXO III

PREGÃO PRESENCIAL Nº 010/2019

À Comissão Permanente de Licitação do Município de Santo Antônio do Suldeste - PR

DECLARAÇÃO DE RESPONSABILIDADE(*)



Declaramos para os fins de direito, na qualidade de Proponente do procedimento de licitação, sob a modalidade Pregão Presencial, sob nº 010/2019, instaurado pelo Município de Santo Antônio do Suldeste - PR, que:

- a) Assumimos inteira responsabilidade pela autenticidade de todos os documentos apresentados ao Pregão, sujeitando-nos a eventuais averiguações que se façam necessárias;
- b) Comprometemo-nos a manter, durante a execução do Contrato, em compatibilidade com as obrigações assumidas, todas as condições de habilitação e qualificação exigidas na licitação;
- c) Comprometemo-nos a repassar na prorrogação correspondente, eventuais reduções de preços decorrentes de mudanças de alíquotas de impostos incidentes sobre o fornecimento do objeto, em função de alterações de legislação correspondente, publicada durante a vigência do Contrato;
- d) Temos conhecimento e submetemo-nos ao disposto na Lei nº 8.072 - Código de Defesa do Consumidor, bem como, ao Edital e Anexos do Pregão Presencial nº 010/2019, realizado pela Prefeitura de Santo Antônio do Suldeste, PR;
- e) Estamos cientes das condições estabelecidas no edital, bem como prazos e forma de entrega, e condições de recebimento.

No preço cotado já estão incluídas eventuais vantagens e/ou abatimentos, impostos, taxas e encargos sociais, obrigações trabalhistas, previdenciárias, fiscais e comerciais, assim como despesas com transportes e deslocamentos e outras quaisquer que incidam sobre a contratação.

Por ser expressão da verdade, firmamos a presente.

Guarapuava, 27 de Março de 2019.



 HORTOPLUS PRODUTOS ODONTOLÓGICOS E HOSPITALARES LTDA - ME
 Marcelo D'Amorim Zanini
 RG 10.085335-0 - CPF 050.697.569-18
 Sócio Administrador

ANEXO IV

PREGÃO PRESENCIAL Nº 010/2019

DECLARAÇÃO (*)

HORTOPLUS PRODUTOS ODONTOLÓGICOS E HOSPITALARES LTDA - ME, com sede Rua Francisco Pires da Rocha 309, sala 2 Bairro Bonsucesso CEP: 85045-010, Guarapuava-PR, inscrita no CNPJ sob o nº 17.676.642/0001-08.

Declara que não possui, em nosso Quadro de Pessoal, empregados menores de 18 (dezoito) anos em trabalho noturno, perigoso ou insalubre e em qualquer trabalho, menores de 16 (dezesseis) anos, salvo na condição de aprendiz, a partir de 14 (quatorze) anos, em observância à Lei Federal nº 9854, de 27.10.99, que acrescentou o inciso V ao art. 27 da Lei Federal nº 866/93.

Por ser a expressão da verdade, firmamos a presente

Guarapuava, 27 de Março de 2019.



HORTOPLUS PRODUTOS ODONTOLÓGICOS E HOSPITALARES LTDA - ME
 Marcelo Brandalise Zanin
 RG 10.088335-0 - CPF 060.697.569-16
 Sócio Administrador

ANEXO VII

PREGÃO PRESENCIAL Nº 010/2019

Modelo de declaração de enquadramento em regime de tributação de Micro Empresa ou Empresa de Pequeno Porte (na hipótese de se tratar ser uma ME ou EPP).

DECLARAÇÃO DE MICRO EMPRESA OU EMPRESA DE PEQUENO PORTE (*)

HORTOPLUS PRODUTOS ODONTOLÓGICOS E HOSPITALARES LTDA - ME, com sede Rua Francisco Pires da Rocha 309, sala 2 Bairro Bonsucesso CEP: 85045-010, Guarapuava-PR, inscrita no CNPJ sob o nº 17.676.642/0001-08.

Declaramos para todos os fins de direito, especificamente para participação de licitação na modalidade de Pregão Presencial, que estamos sob o regime de microempresa ou empresa de pequeno porte, para efeito de disposto na Lei Complementar 123, de 14 de dezembro de 2006 e Lei Complementar 147/2014.

Por ser a expressão da verdade, firmamos a presente:

Guarapuava, 27 de Março de 2019.

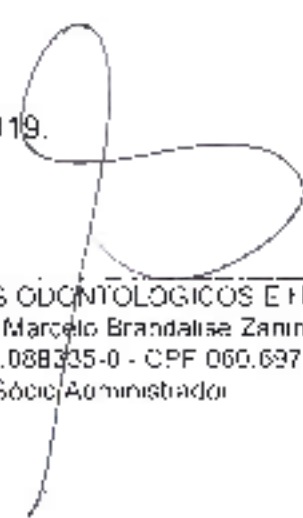
 HORTOPLUS PRODUTOS ODONTOLÓGICOS E HOSPITALARES LTDA - ME
 Marcelo Brandalise Zanini
 RG 10.088335-0 - CPF 060.697.569-16
 Sócio Administrador

Ministério da Saúde
 Agência Nacional de Vigilância Sanitária

English Español

Produtos para a Saúde

Enquadramento Sanitário de Produtos para Saúde

Para fins de referência, previsto na Lei nº 6.360/76 e Decreto nº 79.094/77, a legislação Sanitária separa os produtos em:

1) produtos para saúde dispensados de registro, referidos no parágrafo único do Art. 25 do Decreto nº 79.094/77, os quais devem ser registrados na Anvisa na forma do Art. 3º da referida Resolução;

2) produtos não autorizados como produtos para saúde, os quais não necessitam de qualquer autorização da Anvisa para sua fabricação, importação, exportação, comercialização, exposição a vendas ou entrega ao consumo;

3) produtos para saúde dispensados de registro, referidos no parágrafo único do Art. 25 da Lei nº 6.360/76, estabelecido através da Resolução ANVISA RDC nº 24 de 23 de março de 2019. Complementarmente, a Instrução Normativa ANVISA IN nº 60 traz a lista de exceções para produtos das classes de risco I e II que ainda permanecerão no regime de registro. Os produtos cadastrados são os enquadrados como dispensados de registro conforme art. 25 da Lei nº 6360/76, existem ainda os produtos que não são considerados permitidos para saúde, que embora relacionados com atividades voltadas para saúde, não necessitam de registro na Agência para serem comercializados no país.

A seguir seguem as listas dos produtos pertencente Classe I e II que não são registrados na Anvisa e os produtos não autorizados como produtos para saúde:

1) [Produtos para Saúde de Classe I e II, que não são registrados na Anvisa](#) (PDF)

2) [Produtos para Saúde de Classe I e II, que não são autorizados como produtos para saúde](#) (PDF)

No caso de dúvidas quanto ao enquadramento de produto não contido nas relações acima, é forçada a Anvisa deve ser providenciada contendo as informações sobre o produto indicadas nos itens 1 e 2 do Regulamento Técnico contido no Anexo III C do Regulamento Técnico aprovado pela Resolução - RDC nº 195/07.

Home Produtos para a Saúde Legislação Produtos para a Saúde Formulários e Modelos de Documentos Serviços de Atendimento ao Cidadão

RELAÇÃO DE PRODUTOS NÃO CONSIDERADOS PRODUTOS PARA SAÚDE
(*Lista Exemplicativa*)

A Produtos utilizados na avaliação, elaboração, fabricação, ou preparação produtos

- 01 Amalgamador odontológico
- 02 Equipamento para contenção de próteses
- 03 Equipamento para criação de lentes e resacas
- 04 Encapsadora dosáveis, misturadora de emulsões ou medicamentos
- 05 Lectora de código de barras
- 06 Máquina para fabricação de comprimidos
- 07 Máquina de uso exclusivo em laboratório para confecção de próteses que não entre em contato com paciente
- 08 Medidor para avaliação de lentes, densímetro ou de amostras de óculos
- 09 Seladora de embologos de produtos para saúde

B Produtos para apoio de atividade laboratorial geral

- 01 Afedor de navalhas para microtomo
- 02 Agitador de soluções
- 03 Agitador para laboratório, exceto sangue e seus derivados
- 04 Água destilada
- 05 Alça de platina para microbiologia
- 06 Alça lavadora de água
- 07 Analisador de dissolução de comprimidos e cápsulas
- 08 Analisador de tamanho de partículas
- 09 Aparelho de Nan Fisher, exceto indicado para diagnóstico em saúde
- 10 Aparelho para análise de alimentos
- 11 Aparelho para determinação da fragilidade de amostras
- 12 Aparelho para eletrólise, exceto indicado para diagnóstico em saúde
- 13 Aparelho para teste de aglutinação em cápsulas
- 14 Aparelho para tratamento de água, exceto os indicados para purificação de água para uso em hemólise
- 15 Acessório para laboratório
- 16 Anjo de plástico ou vidro sem resquício para laboratório
- 17 Autoclave, exceto para esterilização de produtos farmacêuticos
- 18 Balança para laboratório
- 19 Bateria macia, exceto para implantes e bolsas de sangue
- 20 Cronômetro, exceto indicado para diagnóstico em saúde
- 21 Câmara microbiana
- 22 Capela de fluxo laminar, exceto indicada para uso laboratorial em saúde, exc. capela para manipulação de orgaos e tecidos para transplante
- 23 Capote em vidro para preparação de amostras, medicamentos ou quimioterápicos
- 24 Centrifuga, exceto indicada para laboratório de saúde
- 25 Chuveiro e lavatórios de emergência
- 26 Cilindro, exceto indicado para diagnóstico em saúde
- 27 Contador de colônias ou células, exceto indicado para diagnóstico em saúde
- 28 Contador de partículas ôsmicas, exceto indicado para diagnóstico em saúde
- 29 Corador de lâminas para microscopia
- 30 Corante ou solução para preparo de amostras ou substâncias, exceto indicado para diagnóstico em saúde
- 31 Cristal
- 32 Cronômetro, exceto indicado para diagnóstico em saúde
- 33 Cronômetro para medição de tempo de reação
- 34 Cronômetro, exceto indicado para diagnóstico em saúde
- 35 Digestor

- 36 Gradador de amostras
- 37 Dispensador Automático (p. enchemento de frascos e tubos)
- 38 Dispensador de parafina para histologia
- 39 Dispensador de lâminas abertas ou vedação de artigos
- 40 Equipamento para preparação de amostras
- 41 Equipamento de proteção individual para uso exclusivo em laboratório
- 42 Espectrofotómetro, exceto indicado para diagnóstico em saúde
- 43 Equipamento, exceto indicado para diagnóstico em saúde
- 44 Estufa, exceto para esterilização de produtos médicos e produtos para embelezamento ou estética
- 45 Equipador contínuo de vacuo
- 46 Fermentador de culturas
- 47 Furo para soluções
- 48 Filtro estéril
- 49 Fluorímetro de chama, exceto indicado para diagnóstico em saúde
- 50 Homogeneizador de soluções, exceto para sangue e seus derivados
- 51 Impressão de cassetes e lâminas de vidro
- 52 Incubadora, exceto indicada para laboratório de saúde
- 53 Incubador de velocidade de sedimentação de soluções
- 54 Indicador físico, químico ou biológico usado exclusivamente para diagnóstico em saúde
- 55 Lavadores para artigos de laboratório, exceto lavadores desinfetantes de produtos médicos, reagentes de micropipetas e lavadores para câmaras monológicas
- 56 Lâmina de fluorescência, exceto indicada para diagnóstico em saúde
- 57 Lençol de assepsia do pelo
- 58 Liofilizador
- 59 Lixante
- 60 Medida de OD (densidade) em amostras
- 61 Medida de pH, exceto indicado para diagnóstico em saúde
- 62 Microscópio, ponto de luz
- 63 Microscópio, exceto indicado para procedimentos médicos ou odontológicos
- 64 Microscópio para histologia
- 65 Microscópio para laboratório
- 66 Molho de amostras sólidas
- 67 Monitor de crescimento bacteriano, exceto indicado para diagnóstico em saúde
- 68 Osciloscópio, exceto indicado para diagnóstico em saúde
- 69 Osmómetro automático
- 70 Pipeta de micropipeta manual
- 71 Ponta agulha
- 72 Ponta de agulha
- 73 Processador de DNA, exceto indicado para diagnóstico em saúde
- 74 Processadora de tecidos para histologia
- 75 Produto para teste de soluções de aplicação não diagnóstica
- 76 Radiómetro, exceto para uso em radioterapia de teleterapia
- 77 Reagente para detecção de resíduos orgânicos para análise
- 78 Retratômetro, exceto indicado para diagnóstico em saúde
- 79 Seleção de embalagem de artigos para autoclave
- 80 Suporte para artigos de laboratório
- 81 Termoprotector
- 82 Titulador
- 83 Ultrassom, exceto indicado para diagnóstico em saúde

C Produtos utilizados para apoio ou infraestrutura hospitalar

- 01 Aparelho para tratamento ou apoio ao tratamento dental
- 01.1 - Condicionadores de ar
- 01.2 - Filtros de ar

- 01.2 - Esterilizador de ar
 01.4 - Umidificador de ar
 02 Balde
 03 Bandeja, exceto para esterilização
 04 Barrreira para separação de ambientes
 04.1 - Escudo
 05 Bomba a vácuo
 06 Caixa
 07 Central de ar comprimido
 08 Central de gases medicinais
 09 Central de vácuo
 10 Compressor de ar
 11 Concentrador de O₂ (exceto de uso pessoal)
 12 Controlador de tempo para confecção de moldes
 13 Dispositivo para abertura de produtos médicos
 14 Equipamento para acondicionamento ou transporte de produtos
 14.1 - Carro de emergência (transporte de equipamentos, instrumentos e materiais para procedimentos médicos); exceto quando seccionar painéis com conexões elétricas, hidráulicas ou de gases para grifulos médicos
 15 Equipamentos para Lavandaria
 16 Estada para paciente, exceto indicada para letaria
 ✓ 17 Estova para imitação de produtos em geral
 ✓ 18 Estova para limpeza e desapeamento de peças com ultrassom
 19 Esterilizador de resíduos hospitalares, exceto para uso no leito de procedimento em saúde
 20 Fogão para preparação de alimentos
 21 Gel para conservação de resíduos orgânicos
 22 Geladeiras e Freezer de uso geral (exceto para armazenamento de vacinas, lóbulos de sangue, tecidos e órgãos)
 23 Gerador de vapor
 24 Gerenciador de resíduos hospitalares
 ✓ 25 Processador de CO₂ químico ou biológico (exceto de uso pessoal ou geral em saúde)
 26 Mesa, cadeira ou outro mobiliário utilizado para auxílio a procedimento médico ou odontológico
 26.1 - Mesa Odontológica ou Cirúrgica
 26.2 - Cadeiras de espera
 26.3 - Móveis para consultório odontológico (mesas, cadeiras, armários e outros acessórios)
 26.4 - Mesa de Mayrós, parte de instrumental cirúrgico
 26.5 - Mesa de laboratório
 26.6 - Mesa para Neoborn
 27 Negativas
 28 Papel higiênico
 29 Pão hospitalar
 30 Protetor auricular de saúde
 31 Purocent de água, exceto os necessários para purificação de água para uso em hemodiálise
 32 Recipiente não fixado ao corpo para coleta de resíduos orgânicos
 33 Recipiente para coleta ou armazenamento de produtos em geral
 34 Registrador de temperatura e ou umidade ambiental (termohigrógrafo)
 35 Roupas de cama, exceto de uso hospitalar (escartões)
 36 Sacalva de amamentação
 ✓ 37 Saco para embalagem de produtos médicos
 38 Sistema de comunicação hospitalar
 ✓ 39 Sistema de sinalização hospitalar
- 0 Produtos para didática ou treinamento médico**
 01 Manequim para treinamento médico
 02 Modelo do Órgão para ensino

03 Simulação de funções fisiológicas pessoais no

E Produtos para prevenção de saúde coletiva

- 01 Armário para desinfestação
- 02 Bomba para desinfestação
- 03 Instrumento para eliminação de parasitas e insetos
- 04 Receptor para acondicionamento de cadáveres

F Produtos para condicionamento físico ou prática esportiva

- 01 Barra para ginástica
- 02 Bola
- 03 Cadorna de rodas e cilindros para posturas de necessidades específicas para uso em prática esportiva e competições
- 04 Cronômetro
- 04.1 Relógio para treinamento
- 05 Dardo
- 06 Disador nasal adesivo
- 07 Disco
- 08 Equipamentos passivos para condicionamento físico
- 08.1 – Bicicleta ergométrica (exceto indicadas para diagnóstico médico)
- 08.2 – Bancos
- 08.3 – Esteiras de musculação
- 08.4 – Reclinadores
- 08.5 – Aparelho para abdominais
- 09 Esteira ergométrica (exceto indicadas para diagnóstico médico)
- 10 Mesa de cadorna para massagem
- 11 Equipamentos exclusivos para academias de ginástica ou similares em (1) esteiras deslimitadoras musculares e câmaras de bronzeamento
- 12 Podômetro (contador de passos/velocidade para corrida)
- 13 Protetor não ortopédico de partes do corpo
- 14 Tábua exceto para fisioterapia
- 15 Vara para salto

G Produtos de uso pessoal ou doméstico

- 01 Absorvente higiênico
- 02 Alicate para cortar unha
- 03 Aparelho para tratamento do ambiente (ambiente ambiental)
- 03.1 – Condicionadores de ar
- 03.2 – Purificador de ar
- 03.3 – Esterilizador de ar
- 03.4 – Umidificador de ar
- 04 Respingos (exceto em medicina) para diagnósticos médicos
- 05 Escovador
- 06 Escova ou outro suporte de uso não catódico
- 07 Chapeta
- 08 Escova odontológica
- 09 Caixa para saboias
- 10 Espuma para limpeza de pele
- 11 Fio dental
- 12 Lâmina deslizada (exceto indicada para procedimento em saúde)
- 13 Lente para ampliar escúto
- 14 Limpador de língua
- 15 Maquiagem e bios
- 16 Mantele e cobertores para medicação topográfica
- 17 Mascaramento de gás

- 20 Massageador muscular (alofedida, cecoma, palmulas, palmulas, etc.) Sem indicações terapêuticas.
- 21 Mordedor para lactentes
- 22 Óculos para presbiopia
- 23 Passador de fio dental
- 24 Produto para estimulação neural
- 25 Produtos eróticos, sem indicação de uso em saúde
- 26 Funilizador de água
- 27 Bruna
- 28 Secador e escova de cabelo

H Produtos de uso geral utilizados como partes ou acessórios de produtos para saúde

- 01 Câmera fotográfica de uso geral
- 02 Equipamento de informática de uso geral
- 03 Filme fotográfico comum de uso geral
- 04 Exodur ou revelador de filmes
- 05 Gravador de imagens
- 06 Impressora
- 07 Monitor de vídeo
- 08 Óculos lentes
- 09 Papel filme sensível, exceto: unidade para registro de sinais de imagens médicas

I Partes e Acessórios para produtos não considerados produtos para saúde

Compras realizadas pela Fundação de Amparo à Pesquisa do Estado de São Paulo

RELAÇÃO DE PRODUTOS NÃO CONSIDERADOS PRODUTOS PARA SAÚDE
(Lista Exemplicativa)

A Produtos utilizados na avaliação, elaboração, fabricação, ou preparação produtos

- 01 Armazenador odontológico
- 02 Equipamento para confecção de próteses
- 03 Equipamento para elaboração de lentes para lentes
- 04 Freonador, dosador ou misturador de soluções ou medicamentos
- 05 Linha de corte de lentes
- 06 Máquina para fabricação de temporários
- 07 Material de uso exclusivo em laboratório para confecção de próteses que não entrem em contato com paciente
- 08 Material para avaliação de lentes (densímetro ou de amoças de óculos)
- 09 Soladora de embalagens de produtos para saúde

B Produtos para apoio de atividade laboratorial geral

- 01 Adador de navilhas para microtomo
- 02 Agitador de soluções
- 03 Agitador para laboratório, exceto sangue e soro coagulados
- 04 Água destilada
- 05 Alça de platina para metalurgia
- 06 Acessório de água
- 07 Analisador de dissolução de comprimidos e cápsulas
- 08 Analisador de tamanho de partículas
- 09 Aparelho de Kim-Fisher, exceto indicado para diagnóstico em saúde
- 10 Aparelho para análise de carbônios
- 11 Aparelho para determinação de friabilidade de comprimidos
- 12 Aparelho para a difusão, exceto indicado para diagnóstico em saúde
- 13 Aparelho para teste progênico em células
- 14 Aparelho para tratamento de água, exceto os indicados para purificação de água para uso em farmo A. 58
- 15 Autoclave para laboratório
- 16 Frasco de plástico ou vidro sem reagente para laboratório
- 17 Autoclave, exceto para esterilização de produtos médicos
- 18 Balança para laboratório
- 19 Banho maria, exceto para muantes e bolsus de sangue
- 20 Balômetro, exceto indicado para diagnóstico em saúde
- 21 Câmara anaeróbica
- 22 Capela de fluxo laminar, exceto indicada para uso laboratorial em saúde ou capela para manipulação de órgãos e tecidos para transplante
- 22.1 Capela ou cabine para preparação de insulinas, medicamentos ou quimioterápicos
- 23 Centrífuga, exceto indicada para laboratório de saúde
- 24 Chuveiro e lava-olhos de emergência
- 25 Colômetro, exceto indicado para diagnóstico em saúde
- 26 Contador de partículas, exceto indicado para diagnóstico em saúde
- 27 Contador de células em células, exceto indicado para diagnóstico em saúde
- 28 Contador de partículas atômicas, exceto indicado para diagnóstico em saúde
- 29 Cera de lâminas para microscopia
- 30 Caixa de solução para preparo de amostras ou substâncias, exceto indicado para diagnóstico em saúde
- 31 Cristalo
- 32 Cronômetro, exceto indicado para diagnóstico em saúde
- 33 Cronômetro de medição de tempo de reação
- 34 Desidratador, exceto indicado para diagnóstico em saúde
- 35 Diapente

- 36 Diluções de amostras
- 37 Dispensador Automático (re-enchimento) de frascos e tubos
- 38 Dispositivo de parafusos para histologia
- 39 Dispositivos para abertura ou vedação de artigos
- 40 Equipamento para gerenciamento de amostras
- 41 Equipamento de proteção individual para uso exclusivo em laboratórios
- 42 Espectrofotômetro, exceto indicado para diagnóstico em saúde
- 43 Espectrômetro, exceto indicado para diagnóstico em saúde
- 44 Estufa, exceto para esterilização de produtos médicos e produtos para embelezamento ou estética
- 45 Evaporador centrífugo a vácuo
- 46 Fermentação de culturas
- 47 Filtro para soluções
- 48 Forma, multa
- 49 Galvômetro de chama, exceto indicada para diagnóstico em saúde
- 50 Homogeneizador de soluções, exceto para sangue e seus derivados
- 51 Impressora de cassetes e lâminas de vidro
- 52 Incubadora, exceto indicada para laboratório de cultura
- 53 Incubador de velocidade de sedimentação de soluções
- 54 Incubador físico, químico ou biológico, exceto destinado a diagnóstico em saúde
- 55 Lavadora para artigos de laboratório, exceto as lavadoras dos tipos para produtos médicos, laboratórios de necropsias e lavadoras para uso manual em geral
- 56 Lâmpara de fluorescência, exceto indicada para diagnóstico em saúde
- 57 Leção para assepsia da pele
- 58 Lenteoluzer
- 59 Lixante
- 60 Medidor de O₂ dissolvido em amostras
- 61 Medidor de pH, exceto indicado para diagnóstico em saúde
- 62 Medidor do ponto de fusão
- 63 Microscópio, exceto indicado para procedimentos médico ou odontológico
- 64 Microtomo para histologia
- 65 Moldeado para laboratório
- 66 Murcha de amostras sólidas
- 67 Monitor de crescimento bacteriano, exceto indicado para diagnóstico em saúde
- 68 Osmômetro, exceto indicado para diagnóstico em saúde
- 69 Pipeta automática
- 70 Pipeta ou micropipeta manual
- 71 Porta algodão
- 72 Porta papelada
- 73 Processador de LIMA, exceto indicado para diagnóstico em saúde
- 74 Processadora de tecido para histologia
- 75 Produto para teste de reação de aplicação nas diagnósticos
- 76 Radiômetro, exceto para uso em aparelhos de fototerapia
- 77 Recipiente para coleta de resíduos químicos para análise
- 78 Refratômetro, exceto indicado para diagnóstico em saúde
- 79 Seladora de embalagem de artigos para laboratório
- 80 Suporte para artigos de laboratório
- 81 Temporizador
- 82 Tolerância
- 83 Viscosímetro, exceto indicado para diagnóstico em saúde

C Produtos utilizados para apoio ou infra-estrutura hospitalar

- C1 Aparelho para tratamento ou condicionamento ambiental
- C1.1 - Condicionadores de ar
- C1.2 - Purificadores de ar

- 01.3 - Esterificador de ar
 01.4 - Umidificador de ar
 02 Balde
 03 Bandeira, exceto para esterilização
 04 Barreira para separação de ambientes
 04.1 Barreira
 05 Bomba a vácuo
 06 Cadeira
 07 Central de ar comprimido
 08 Central de gases medicinais
 09 Central de vácuo
 10 Compressor de ar
 11 Concentrador de O₂, exceto de uso pessoal
 12 Contador de tempo para confecção de moldes
 13 Dispositivo para abertura de produtos médicos
 14 Equipamento para acondicionamento ou transporte de produtos
 14.1 - Carrinho de emergência (transporte de medicamentos, equipamentos e instrumentais para procedimentos médicos), exceto quando possuir painéis com conexões elétricas, hidráulicas ou de gases para produtos médicos.
 15 Equipamentos para Lavanderias
 16 Escada para paciente, exceto indicada para terapia
 17 Escada para limpeza de produtos em geral
 18 Escada para limpeza e assepsia cirúrgica sem antirruído
 19 Esterilizador de resíduos hospitalares - exceto para uso na unidade de processamento em saúde
 20 Máquina para preparação de alívio de
 21 Gel para absorção de resíduos orgânicos
 22 Geladeira e Freezer de uso geral (exceto para amazenamento de vacinas, bolsas de sangue, tecidos e órgãos)
 23 Gerador de vapor
 24 Gerenciador de resíduos hospitalares
 25 Indicador físico-químico ou biológico, no âmbito de testes a diagnóstico em saúde
 26 Mesa - cadeira ou outro suporte sem indicação para apoio e procedimento médico ou odontológico
 26.1 - Mesa Odontológica ou ortognata
 26.2 - Cadeiras de espera
 26.3 - Mesas para oximetrofotométricas (mesas, cadeiras, armários e outros suportes)
 26.4 - Mesa de Mayo (suporte de material em cirurgia)
 26.5 - Mesa de cabeceira
 26.6 - Mesa para Necropsia
 27 Anestésioquímico
 28 Papel higiênico
 29 Placa hospitalar
 30 Protetor auricular de ruído
 31 Purificadora de água, exceto as indicadas para produção de água para uso em farmácia
 32 Recipiente não fixado ao corpo para coleta de resíduos orgânicos
 33 Recipiente para coleta ou acondicionamento de produtos em geral
 34 Registrador de temperatura ou umidade ambiente (termohigrômetro)
 35 Roupa de cama, exceto de uso hospitalar (quadrilayer)
 36 Sedação de ar medicinal
 37 Soldadora de embalagens de produtos médicos
 38 Sistema de comunicação hospitalar
 39 Sistema de sinalização hospitalar

0 Produtos para didática ou treinamento médico

- 01 Manequim para treinamento médico
 02 Modelo de Órgão para ensino

02 Simulador de funções fisiológicas por sensores

E Produtos para prevenção da saúde coletiva

01 A - Nadalha para desinfestação

02 Bómbas para dedetização

03 Instrumento para eliminação de parasitas e insetos

04 Recipiente para acondicionamento de cadáveres.

F Produtos para condicionamento físico ou prática esportiva

01 Barra para ginástica

02 Bola

03 Caderno de notas e quaderns para portadores de necessidades especiais para uso em prática desportiva e condicionação.

04 Cronômetro

04.1 - Relógio para treinamento

05 Disco

06 Galateia manual-advare

07 Disco

08 Equipamentos passivos para condicionamento físico

08.1 - Bicicleta ergométrica (exceto indicadas para diagnóstico médico)

08.2 - Rolletes

08.3 - Esteiras de Musculação

08.4 - Remadores

08.5 - Aparelho para abdominais

08.6 - Esteira ergométrica (exceto indicadas para diagnóstico médico)

09 Mesa ou cadeira para massagem

10 Equipamentos exclusivos para academias de ginástica ou uso doméstico, (Exceto eletroestimuladores musculares e câmaras de oxigenoterapia)

11 Podômetro comador de passos/distância/velocidade

12 Protetor não ortopédico de partes do corpo

14 Tábua (exceto para fisioterapia)

15 Vara para pato

G Produtos de uso pessoal ou doméstico

01 Aparelho higiênico

02 Alicate para cabelo/unhas

03 Aparelho para banho/zeleiro ou condicionamento capilar

03.1 - Condicionadores de cor

03.2 - Purificador de cor

03.3 - Esterilizador de cor

03.4 - Umidificador de cor

04 Balanças

05 Barbeador

06 Banguela ou outro suporte de unha não metálica

07 Chupeta

08 Escola odontológica

09 Escola para cabelos

10 Escova para limpeza do poro

11 Fio dental

12 Lâmina descartável, (exceto indicada para procedimentos em saúde)

13 Lente para aquila, escalar

14 Limpador de língua

15 Marmadeira e bico

16 Marmas e limalhas para remoção terapêutica

17 Massagem de gengiva

- 20 Massagrador muscular (almofadas, cadeiras, poltronas, etc.) (Sec. 94) (Sem homologação Europeia)
- 21 Mordedor para lactentes
- 22 Óculos para presbiopia
- 23 Passador de fio dental
- 24 Produto para estimulação sexual
- 25 Produtos eróticos sem indicação de uso em saúde
- 26 Purificador de água
- 27 Sauna
- 28 Senador e escova de cabelos

H Produtos de uso geral utilizados como partes ou acessórios de produtos para saúde

- 01 Câmeras fotográficas de uso geral
- 02 Equipamento de informática de uso geral
- 03 Filme fotográfico comum de uso geral
- 04 Fixador e coletor de filmes
- 05 Gravador de imagens
- 06 Impressora
- 07 Monitor de vídeo
- 08 Óculos ópticos
- 09 Papel termo-sensível (exceto indicado para registro de sinais ou imagens médicas)

I Partes e Acessórios para produtos não considerados produtos para saúde



Titulo: Portaria nº 543 de 29 de outubro de 1997

concepção oficial: Verificar e inspecionar os produtos produzidos em empresas, indústrias, minifábricas e estabelecimentos comerciais que fabricam, importam, distribuem, armazenam, comercializam, disponibilizam ou prestam serviços de vigilância sanitária de produtos de fabricação estrangeira, destinados ao consumo humano, produzidos e comercializados no Brasil, em estabelecimentos de vigilância sanitária.

publicação: Diário Oficial da União, Extraordinary, 29 de outubro de 1997

organizador: ANVISA - Ministério da Saúde, Secretaria de Vigilância Sanitária

forma de ato: Portaria nº 543

data de criação: Portaria Vig. Sanitária nº 543

Lei de Acesso à Informação

[# Lei de Acesso à Informação - Lei nº 12.527, de 18 de outubro de 2011](#)

[# Lei de Acesso à Informação - Lei nº 12.527, de 18 de outubro de 2011 Versão Revisada - 00.11.2011](#)

relacionamentos:

atos relacionados:

[# Portaria Vig. Sanitária nº 14, de 21 de janeiro de 1996](#)

[Ver uma impressão](#)

[Em português](#)

PORTARIA Nº 543, DE 29 DE OUTUBRO DE 1997

A Secretária de Vigilância Sanitária do Ministério da Saúde, no uso de suas atribuições legais, e tendo em vista o disposto no inciso 25, § 1º, da Lei nº 8.263, de 23 de setembro de 1996, e o Parágrafo Único do artigo 35 do Decreto nº 75.004, de 5 de janeiro de 1977, resolve:

Art. 1º Aplica a legislação contida no Anexo 1, que inclui em uma das anexas, instrumentos e acessórios usados em medicina, odontologia e afiliações afins, bem como nas de educação física, embalsamamento ou correção estética, dispositivos de registro de órgãos de vigilância sanitária do Ministério da Saúde, em sujeitos às demais ações de controle sanitário como produtos sanitários, pelos órgãos competentes de vigilância sanitária.

§ 1º A empresa devidamente autorizada pelo Ministério da Saúde, a funcionar como fabricante ou importadora dos

contidos referidos no caput, após fornecida a Escritura de Vigência Sanitária e documentos previstos no item 1 do Anexo III, da Portaria Conjunta SVS/SAS nº 01, de 29 de setembro de 2016, para a contratação de seu enquadramento no Regulamento da Pasta e, poderá, desde logo, comercializar estes bens.

§ 1º A certificação de isenção de registro será concedida no prazo máximo de 50 (cinquenta) dias, caso não seja comprovada a conformidade do enquadramento realizado pela empresa com o produto objetado de registro e a empresa será notificada para, no prazo de 10 (dez) dias úteis, formalizar o respectivo pedido de registro.

Art. 2º A certificação de isenção de registro será válida por 05 (cinco) anos, findo o que poderá ser revalidado, mediante solicitação da empresa.

Parágrafo Único: A revalidação da certificação deverá ser solicitada até seis meses antes do término de sua validade.

Art. 3º Os produtos constantes do Anexo 2 ficam excluídos da relação de aparelhos, instrumentos ou acessórios sujeitos à Agência Saneam do Instituto de Produtos não Específicos de Arte da Saúde e, portanto, não ficam inscritos como corretos.

Art. 4º Esta Portaria entra em vigor na data de sua publicação.

Art. 5º Ficam revogadas as disposições em contrário.

MAÍLA ROSSEGA MARTINI 2

ANEXO I

RELAÇÃO DE ARTIGOS E EQUIPAMENTOS MEDICINAIS HIGIENIZANTES DE COLOCAÇÃO PÉSSICA E ESPORTE F DE ESTÉTICA INCLUIDOS DE REGISTRO

Item	Produto
001	Balsamante granulado de Lúcia
002	Alumínio de flaxina não estéril
003	Acessórios para ostomia não estéril
004	Adaptador nasal externo para provas respiratórias
005	Adesivo cirúrgico não estéril
006	Alfinete cateterológico
007	Algodão não estéril
008	Almofada auto adesiva não estéril
009	Almofada térmica
010	Amplificador otoscópico
011	Aparelho para tratamento de rugas
012	Artigo adesivo não cirúrgico
013	Artigo de plástico de vidro para uso laboratorial
014	Artigo de equipamento ortopédico externo para mobilização
015	Artigo para gravação não estéril
016	Artigo para educação física e esporte em geral

017	Armaço para fisioterapia manual
018	Articulação para radioposição
019	Ataluma de tecido de náutico não estéril
020	Bandeja elástica ou adesiva
021	Bandeja para medicamento
022	Bandeja para laboratório
023	Bomba hospitalar - sem equipamento
024	Borracha termica
025	Borracha cirúrgica, exceto para aplicação diagnóstica
026	Bóia para infusão
027	Bóia colateral não estéril
028	Bóia de pressão não estéril
029	Bóia para água, soro, gel, glicose, leite ou sucos
030	Bóia para alimentação enteral não estéril
031	Bóia para sistema não estéril
032	Brasadeira para ejeção
033	Calça de botim não estéril
034	Calça de roupas e seus acessórios
035	Calças para drapagem de sangue e seus acessórios
036	Calçeira odontológica
037	Calçeira hospitalar
038	Capote operatório não ester
039	Capote de emergência
040	Capote hospitalar
041	Capote para cama
042	Capote coletor com 100 cm de largura e 120 cm de comprimento
043	Capote longo e sem acessórios
044	Capote longo elástico
045	Capote para banho ambiental
046	Capote de pontal estéril
047	Capote para ostomia
048	Capote para fechamento de tampo não estéril
049	Capote anti-escorregadia
050	Capote de água
051	Capote de ar
052	Capote de espuma com 100 cm de largura
053	Capote de espuma
054	Capote não elástico para náuticas, amórgias, exceto hemodialis
055	Capote para lavagem
056	Capote para lavagem de peças e próteses dentárias

058	Instrumentos de diagnóstico auditivo
058	Instrumentos para testes não auditivos
059	Contatos para implantes
060	Contatos de cáries metálicas
061	Capotas para medicamentos
062	Cardeiros de lâminas
063	Carra hospitalar
064	Carreta ou microcámbio
065	Carroçante ou desumidificador
066	Carroçante para oxigénio
067	Defector de nível de oxigénio
068	Dispositivo de nível de oxigénio
069	Dispositivo para a ventilação da máquina
070	Dispositivo de oxigénio
071	Dispositivo de
072	Dispositivo para oxigénio succionado tamanho pequeno
073	Divalva para paciente
074	Divisor de ar para
075	Enxofre para a limpeza de roupa
076	Equipamento de musculação
077	Equipamento de protecção individual para laboratório e hospital
078	Equipamento para pesagem de pacientes
079	Estada hospitalar
080	Estada para o uso de oxigénio
081	Extrator de gordura não estéril
082	Extrator para extracção de gordura não estéril
083	Extrator de gordura ou de gordura descartável
084	Extrator de gordura para laboratório
085	Faixa torácica
086	Faixa radiológica
087	Ferramentas cirúrgicas
088	Filtro de oxigénio
089	Filtro cirúrgico
090	Filtro de ar para a ventilação de câmbios não estéril
091	Filtro não estéril
092	Filtro estéril
093	Filtro para oxigénio hospitalar
094	Filtro para oxigénio para laboratório
095	Filtro para oxigénio para oxigénio
096	Filtro para oxigénio não estéril
097	Lampada de fundo

098	Capelote de equipamentos emergentes
099	Chuva para procedimento não eletro
100	Maia brocada
101	Maquia e/ou Maquia de uso não animal
102	Mantele cirúrgico
103	Materiais e acessórios não eletro para externar
104	Meios de corte de nitro ou algodão
105	Meia cirúrgica
106	Meio cirúrgico
108	Monitores e oxímetros e seus acessórios
109	Mucosa cirúrgica
110	Mucosa de limpeza para controle biológico
111	Quilente materna à manual
112	Rafina cirúrgica
113	Rafina cirúrgica
114	Rafina
115	Rafina para pele
116	Rede de punção tampo ilu padrão
117	Rede para assento não eletro
118	Rigida
119	Rede para assento de pele
120	Rigida
121	Rigida para assento
122	Rigida para assento de pele
123	Rigida para assento de pele
124	Rigida para assento de pele
125	Rigida para assento de pele
126	Rigida para assento de pele
127	Rigida para assento de pele
128	Rigida para assento de pele
129	Rigida para assento de pele
130	Rigida para assento de pele
131	Rigida para assento de pele
132	Rigida para assento de pele
133	Rigida para assento de pele
134	Rigida para assento de pele
135	Rigida para assento de pele
136	Rigida para assento de pele
137	Rigida para assento de pele
138	Rigida para assento de pele
139	Rigida para assento de pele
140	Rigida para assento de pele

141	Óculo para oftalmoscopia oftálmica não estereó
142	Óculos: plástico descartável não estereó
143	Órbita para cura
144	Oscoscópio: escrotal, hemior e outros
145	Termômetro manual
146	Tubulação externa para equipamentos de ventilação e assistência
147	Vegetais: enxerto não fértil

Anexo 2

Relação de Produtos Isem Considerados Correlatos:

000	Produto
001	Alrasmetro
002	Aspirador
003	Agitador para laboratório
005	Alcova manual não estereó
006	Analisa de água para laboratório
007	Analisa de farma de partículas
008	Artigos: magnetados
009	Aparelho de fotodocumentação
010	Aparelho de Kar: ficha
011	Artigos de madeira
012	Balança de uso hospitalar ou laboratorial
013	Balão aspirador
014	Borra legal: plástico
015	Borracha
016	Bomba a vácuo de tipo estereó
017	Borção
018	Borção
019	Contato de vidro para aparelhos e endoscopia ou microscopia
020	Chave aspiradora para fibrinogeno
021	Concentrada: líquido e seus acessórios
022	Contador Geiger: Nucleo para laboratório
023	Cupelinas
024	Compressor de água para laboratório
025	Eq. para teste auto teste de fase microscopia
026	Equipamento para observação por microscopia: quadro e seus acessórios
027	Escudo hospitalar
028	Escudo for: plástico e vidro

037	Filtro para laboratório com componentes
038	Fixador para proprietários de filmes radiológicos
039	Fixadores de ar condicionado
040	Fonofonilha
041	Géis para af. fixação de placa
042	Gerador de vapor
043	Lentes para aparelhos de microscopia ou microscópio
044	Luminôscop de raios x consumíveis
047	Lavadora industrial sem hamper
048	Lavadora para artigos de laboratório
049	Leitura de código de barras
050	Lêdo-câmbio
051	Mezopapela
052	Molde de foto
053	Monte de laboratório para sedimentação
054	Monte de vídeo para aparelhos de endoscopia ou microscopia
055	Níveis hospitalares
056	Óleo mineral lubrificante
057	Papel especial para video-printer
058	Papel laminado para
059	Prancha de metal
060	Pasta
061	Pasta de beta descarboxilada
062	Pasta para pasta
063	Pasta de vidro
064	Pasta para vidro
065	Pasta para vidro
066	Pasta para vidro
067	Pasta para vidro
068	Pasta para vidro
069	Pasta para vidro
070	Pasta para vidro
071	Pasta para vidro
072	Pasta para vidro
073	Pasta para vidro
074	Pasta para vidro
075	Pasta para vidro
076	Pasta para vidro
077	Pasta para vidro
078	Pasta para vidro
079	Pasta para vidro
080	Pasta para vidro
081	Pasta para vidro
082	Pasta para vidro
083	Pasta para vidro
084	Pasta para vidro
085	Pasta para vidro
086	Pasta para vidro
087	Pasta para vidro
088	Pasta para vidro
089	Pasta para vidro
090	Pasta para vidro
091	Pasta para vidro
092	Pasta para vidro
093	Pasta para vidro
094	Pasta para vidro
095	Pasta para vidro
096	Pasta para vidro
097	Pasta para vidro
098	Pasta para vidro
099	Pasta para vidro
100	Pasta para vidro



Agência Nacional de Vigilância Sanitária

ANVISA - Agência Nacional de Vigilância Sanitária

Consulta Pública nº 9, de 24 de janeiro de 2012
 07/10/2012/12/01

A Diretoria Colegiada da Agência Nacional de Vigilância Sanitária, no uso da atribuição que lhe confere o art. 11º inciso IV do Regulamento da ANVISA aprovado pelo Decreto nº 3.026, de 10 de abril de 1999, em reunião realizada em 23 de janeiro de 2012:

considerando a publicação da Resolução-RDC nº 115, de 21 de outubro 2011, que estabelece requisitos para fins de registro de produtos para saúde;

considerando a necessidade de atribuir a relação de produtos dispensados do registro em substituição à Portaria nº 541, de 29 de outubro de 1997, do extinto Departamento de Vigilância Sanitária do Ministério da Saúde;

edita a seguinte Resolução-RDC e o Diretor-Prezidente determina a sua publicação:

Art. 1º Esta Portaria, a contar do ato de publicação desta Resolução-RDC, tem por objeto a dispensa dos dados que sejam apresentados críticos e subjetivos relativos à produção de Resolução de Diretoria Colegiada em Anvisa, que confirmam a relação de produtos para saúde dispensados do registro na ANVISA.

Art. 2º Entende-se que as exigências deverão ser encaminhadas no prazo para a seguinte endereços: Agência Nacional de Vigilância Sanitária (ANVISA) - Rua B, nº 150, Omeia, Assunção - Brasil - DF, CEP: 70.170-907.

Art. 3º Esta Resolução substitui o art. 11º, a ANVISA atribuída nos termos da legislação em vigor, e as entidades em substituição a partes que tenham manifestado interesse em participar para que indiquem representantes nos demais pontos preferenciais visando a participação da sociedade.

RESOLUÇÃO-RDC Nº 9/12

Resolução-RDC nº 9, de 24 de 2012

A Diretoria Colegiada da Agência Nacional de Vigilância Sanitária, no uso da atribuição que lhe confere o art. 11º inciso IV do Regulamento da ANVISA aprovado pelo Decreto nº 3.026, de 10 de abril de 1999, em reunião realizada em 24 de janeiro de 2012:

considerando a publicação da Resolução-RDC nº 115, de 21 de outubro 2011, que estabelece requisitos para fins de registro de produtos para saúde;

considerando a necessidade de atribuir a relação de produtos dispensados do registro em substituição à Portaria nº 541, de 29 de outubro de 1997, do extinto Departamento de Vigilância Sanitária do Ministério da Saúde;

edita a seguinte Resolução de Diretoria Colegiada e o Diretor-Prezidente determina a sua publicação:

Art. 1º Os produtos para saúde dispensados do registro serão listados na relação constante no Anexo I desta Resolução.

§ 1º Os produtos para saúde referidos neste artigo são os produtos com os seguintes códigos: 010078 e 020010, 020017, 020018 e 020019, a serem providos de documentação adequada aos produtos.

§ 2º As informações referidas neste artigo são de caráter sigiloso e serão mantidas em sigilo por prazo de cinco (5) anos, no período de validade aplicável a estes produtos.

Art. 2º A ANVISA, por meio dos portais de acesso dispensados de registro, em nome do Anexo I desta Resolução, está submetida às seguintes regras transcritas a seguir em cada uma das Anexas I.

Art. 4º - Produto para saúde não classificado em classe de produto de acordo com a classificação de produtos farmacêuticos (RDC nº 136/03) deve ser registrado na ANVISA.

1. Não pode ser objeto de aplicação da classe de produto de saúde registrado na ANVISA.

2. Não pode ser objeto de registro de saúde em qualquer DA Classe de registro de produtos de saúde, na condição de dispensados de registro, desde sua publicação na ANVISA.

3. Todos os demais produtos não classificados nos registros de produtos de saúde e na condição de objetos de dispensas de registro, não são considerados produtos de saúde e não podem ser objeto de qualquer regulamentação da ANVISA para sua fabricação, importação, distribuição, aquisição e venda em território nacional.

Art. 3º - Foi revogada a Portaria nº 73, de 20 de agosto, de 1990, da então Secretaria de Vigilância Sanitária do Ministério da Saúde.

Art. 4º - Uma Resolução do Diretor da Colegiada Militar entrará em vigor na data de sua publicação.

BRASÍLIA, 04 DE JULHO DE 2010

ANEXO I

RELAÇÃO DE PRODUTOS PARA SAÚDE DISPENSADOS DE REGISTRO

A	Produtos não estéreis para apoio exclusivamente a procedimentos de saúde
01	Acionador manual de oxigênio
02	Aparelho para faculdade visual, usado em procedimentos médicos (categoria de 200603000)
03	Aparelho para corrente contínua
04	Isolador para sala de procedimentos
05	Carro para acondicionamento ou transporte de produtos médicos e materiais médicos
06	Componente de material para confecção de cateteres percutâneos
07	Componentes de gases para produtos médicos
08	Desidratador de pele
09	Desodorizante estéril
10	Equipamento médico para aplicação em câmaras de isolamento de saúde
11	Equipamento para digitalização por sistema de captura ou registro de dados de exames médicos
12	Equipamento para transporte ou acondicionamento de produtos ou materiais médicos
13	Esparadrapo
14	Escalada desarmada
15	Uso para sutura
16	Instrumento para clareamento de dentes

17	Máscara para anestesia ou sedação venosa
18	Materiais e dispositivos para suporte à vida que não são exclusivos para o uso em cirurgia ou procedimentos
19	Panelas para esterilização por autoclave, incluindo aquelas com cabeças para procedimentos cirúrgicos
20	Perifoneia
21	Processadores de filmes de radiografia ou imagens médicas
22	Produtos para a produção ou extração de produtos médicos especiais de tecnologia para tempo
23	Produtos para embalagem ou selagem de produtos médicos para esterilização
24	Pulsômetro
25	Equipamento para armazenamento no produto médico ou medicamentos
B	Requisitos necessários para apoio exclusivamente a procedimentos laboratoriais de saúde
01	Aplicador microssérulo, aplicado para coleta de sangue
02	Centrífuga para laboratório de saúde
03	Extrato de plasma com preservação
04	Indicador de nível de sangue e nível de células
05	Incrudador de células de macrófagos usados em testes de sensibilidade para transfusão
C	Produtos para educação física, empoezamento ou estética
01	Aparelho a laser para tratamento de pele
02	Aparelho para cosmética
03	Aparelho para sudorese localizada não cirúrgica
04	Ópticas para eletroestimulação
05	Equipamento piezoelétrico para ultrassom terapêutico
06	Equipamento de produtos para esteticamente com eletro
07	Sensores de odômetro
D	Partes ou acessórios não estereis e não invasivos usados exclusivamente com produtos para saúde
01	Armazenador de CO2 para anestesia
02	Sistema para monitorar os sinais vitais do corpo

03	Outras condições de saúde, de acordo
04	Parte específica para registro de novos produtos, exceto imagens médicas
05	Parte para produto nasal durante processo de verificação preliminar
E	Partes ou acessórios não essenciais de produtos para saúde dispensados de registro

ANEXO III

FLUXO PARA ENQUADRAMENTO DE REGISTRO DE PRODUTOS PARA SAÚDE

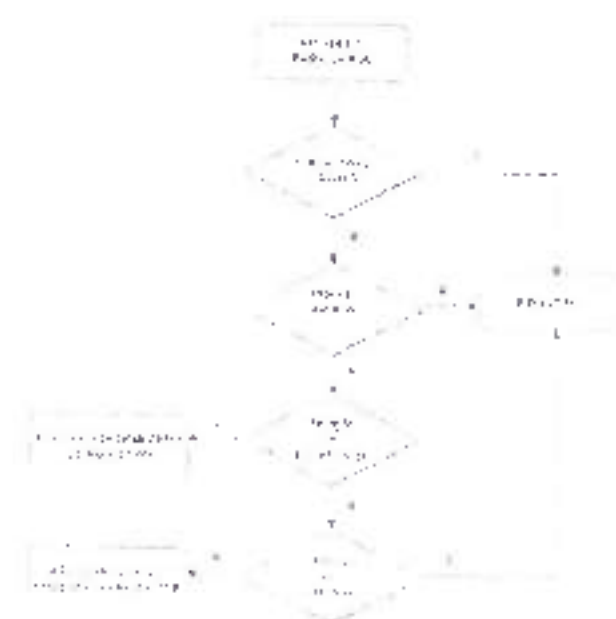

Fonte: ANVISA (2017).

DEFINIÇÕES APLICÁVEIS AO FLUXO PARA ENQUADRAMENTO

Armazenamento de produtos para saúde: Produto fabricado, exclusivamente para, após ser integrado em um conjunto mínimo de embalagem linear, embalagem seca ou estéril, e armazenado, usar produto uma função ou característica específica (completa ou)

no local e fabricado em conformidade com o disposto na Resolução RDC nº 115/2011.

Parte de produto para saúde: Componente fabricado e/ou existente com o propósito de integrar um sistema médico, de diagnóstico ou terapêutico, ou de auxiliar a prática profissional.

Produto em uso em seres humanos: Produto para saúde, parte ou acessório que estabelece interação no caso da fisiologia direta ou indireta, no diagnóstico, tratamento, procedimento médico, odontológico, de diagnóstico ou de saúde, controle ou teste de monitoramento, ou de prevenção.

Produto de alta tecnologia para saúde: Produto específico para saúde, com uso previsto e sequência similaris de diagnóstico, tratamento, prevenção ou controle em procedimentos médicos, odontológicos, de diagnóstico ou de saúde, de forma inovadora para a saúde.

Produto de alta tecnologia para saúde: Produto específico para saúde, que atua em seres humanos, visando a prevenção, diagnóstico ou tratamento, controle ou teste de saúde, de forma inovadora para a saúde.

Frutão destinada para fabricação. Frutão é o fruto para suco, que contém as sementes, células de depósito de açúcar ou levedura em número reduzido, geralmente de 1 a 2 milhões, frutão é o líquido do fruto orgânico, geralmente produzido pela fermentação.

Frutão de suco: Frutão para a indústria, produzido com o auxílio manual, através do sistema de uso da máquina móvel. Tecnologia de fabricação deste tipo de produção, geralmente, fazemos: reidratação e autocorção é que nos dá a maior fermentação, a fermentação ou metabólica, para realizar sua principal função em termos físicos, ocorrendo o mesmo nos processos em suas funções por tais meios.

Consultas / Produtos para Saúde / Produtos para Saúde

01

Detalhes do Produto

Nome da Empresa	TALGE DESCARTÁVEIS DO BRASIL LTDA		
CNPJ	07.439.329/0001-00	Autorização	8.06.054-1
Produto	ABAIXADOR DE LINGUA TALGE		

Modelo Produto Médico

Abaixador de língua Talge em madeira 14 cm x 1,5 cm.

Nome Técnico	Abaixador de Língua
Registro	80605419004
Processo	25251.409547/2016-07
Origem do Produto	<ul style="list-style-type: none">FABRICANTE: WEISHAN WEILONG WOOD PRODUCT CO., LTD - CHINA, REPUBLICA POPULAR
Classificação de Risco	I - BAIXO RISCO
Vencimento do Registro	VIGENTE

[Voltar](#)

Consultas / Produtos para Saúde / Produtos para Saúde

02

Detalhes do Produto

Nome da Empresa	ANGELLUS INDÚSTRIA DE PRODUTOS ODONTOLÓGICOS S/A		
CNPJ	00.257.992/0001-37	Autorização	1.03.494-5
Produto	Ácido fosfórico 37%		

Modelo Produto Médico

- 145 Coberturas para seringas - 10 unidades pontas aplicadoras.
- 320 Ácido Fosfórico 37% - 2,5g - 1 seringa / e ou frasco (verde)
- 321 Ácido Fosfórico 37% - 2,5g - 2 seringas / e ou frasco (verde)
- 322 Ácido Fosfórico 37% - 2,5g - 3 seringas / e ou frasco (verde)
- 323 Ácido Fosfórico 37% - 1 g - 1 frasco / e ou seringa (verde)
- 324 Ácido Fosfórico 37% - 1 g - 2 frascos / e ou seringa (verde)
- 325 Ácido Fosfórico 37% - 1 g - 3 frascos / e ou seringa (verde)
- 326 Ácido Fosfórico 37% - 3 g - Seringa/ e ou frasco (verde)
- 327 Ácido Fosfórico 37% - Embalagem com 1 frasco de 10g (verde)
- 328 Ácido Fosfórico 37% - Embalagem com 1 frasco de 50g (verde)
- 329 Ácido Fosfórico 37% - Embalagem com 1 frasco de 100g (verde)
- 330 Ácido Fosfórico 37% - Embalagem com 1 frasco de 0,5g (verde). 331 Ácido Fosfórico 37% - Embalagem com 5 frascos de 0,5g (verde). 332 Ácido Fosfórico 37% - Embalagem com 1 frasco de 600g (verde). 6052 Ácido Fosfórico 37% - Embalagem com 1 frasco de 0,5g (azul). 6053 Ácido Fosfórico 37% - Embalagem com 6 frascos de 0,5g (azul). 6054 Ácido Fosfórico 37% - Embalagem com 1 frasco de 600g (azul)
- 605 Ácido Fosfórico 37% - 3 g - 1 seringa / e ou frasco - Reposição (azul)
- 6050 Ácido Fosfórico 37% - 3 g - 3 seringas / e ou frasco (azul)
- 660 Ácido Fosfórico 37% - 2,5g - 1 seringa/ e ou frasco (azul)
- 661 Ácido Fosfórico 37% - 2,5g - 2 seringas/ e ou frasco (azul)
- 662 Ácido Fosfórico 37% - 2,5g - 3 seringas/ e ou frasco (azul)
- 663 Ácido Fosfórico 37% - 1 g - 1 frasco / e ou seringa (azul)

664 Ácido Fosfórico 37% - 1 g - 2 frascos / e ou seringa (azul)

665 Ácido Fosfórico 37% - 1 g - 3 frascos/ e ou seringa (azul)

666 Ácido Fosfórico 37% - Embalagem com 1 frasco de 10g (azul)

667 Ácido Fosfórico 37% - Embalagem com 1 frasco de 50g (azul)

668 Ácido Fosfórico 37% - Embalagem com 1 frasco de 100g (azul)

Nome Técnico Condicionadores Ácidos

Registro 10349459009

Processo 25351.960005/2016-17

Origem do Produto

- FABRICANTE: ANGELUS INDÚSTRIA DE PRODUTOS ODONTOLÓGICOS S/A BRASIL

Classificação de Risco II - MÍDIO RISCO

Vencimento do Registro VIGENTE

[Voltar](#)



Consultas / Produtos para Saúde / Produtos para Saúde

Detalhes do Produto

Nome da Empresa	MAQUIRA INDÚSTRIA DE PRODUTOS ODONTOLÓGICOS S.A.		
CNPJ	05.823.204/0001-50	Autorização	8.03.224-0
Produto	BOND 2.1		

Modelo Produto Médico

1 x 1g; 1 x 1,5g; 1 x 2g; 1 x 2,5g; 1 x 3g; 1 x 3,5g; 1 x 4g; 1 x 4,5g; 1 x 5g; 1 x 6g; 1 x 7g; 1 x 8g; 1 x 10g; 1 x 12g; 1 x 1ml; 1 x 1,5ml; 1 x 2ml; 1 x 2,5ml; 1 x 3ml; 1 x 3,5ml; 1 x 4ml; 1 x 4,5ml; 1 x 5ml; 1 x 6ml; 1 x 7ml; 1 x 8ml; 1 x 10ml; 1 x 12ml.

KIT com 2 frascos (g): 2 x 1g; 2 x 1,5g; 2 x 2g; 2 x 2,5g; 2 x 3g; 2 x 3,5g; 2 x 4g; 2 x 4,5g; 2 x 5g; 2 x 6g; 2 x 7g; 2 x 8g; 2 x 10g; 2 x 12g e 1 seringa de 2,5g de Ácido Gel (Maquira Reg ANVISA nº 80322400001).

KIT com 2 frascos (g): 2 x 1g; 2 x 1,5g; 2 x 2g; 2 x 2,5g; 2 x 3g; 2 x 3,5g; 2 x 4g; 2 x 4,5g; 2 x 5g; 2 x 6g; 2 x 7g; 2 x 8g; 2 x 10g; 2 x 12g.

<KIT com 2 frascos (ml): 2 x 1ml; 2 x 1,5ml; 2 x 2ml; 2 x 2,5ml; 2 x 3ml; 2 x 3,5ml; 2 x 4ml; 2 x 4,5ml; 2 x 5ml; 2 x 6ml; 2 x 7ml; 2 x 8ml; 2 x 10ml; 2 x 12ml e 1 seringa de 2,5g de Ácido Gel (Maquira Reg ANVISA nº 80322400001).

KIT com 2 frascos (ml): 2 x 1ml; 2 x 1,5ml; 2 x 2ml; 2 x 2,5ml; 2 x 3ml; 2 x 3,5ml; 2 x 4ml; 2 x 4,5ml; 2 x 5ml; 2 x 6ml; 2 x 7ml; 2 x 8ml; 2 x 10ml; 2 x 12ml.

KIT com 3 frascos (g): 3 x 1g; 3 x 1,5g; 3 x 2g; 3 x 2,5g; 3 x 3g; 3 x 3,5g; 3 x 4g; 3 x 4,5g; 3 x 5g; 3 x 6g; 3 x 7g; 3 x 8g; 3 x 10g; 3 x 12g e 1 seringa de 2,5g de Ácido Gel (Maquira Reg ANVISA nº 80322400001).

<KIT com 3 frascos (g): 3 x 1g; 3 x 1,5g; 3 x 2g; 3 x 2,5g; 3 x 3g; 3 x 3,5g; 3 x 4g; 3 x 4,5g; 3 x 5g; 3 x 6g; 3 x 7g; 3 x 8g; 3 x 10g; 3 x 12g.

KIT com 3 frascos (ml): 3 x 1ml; 3 x 1,5ml; 3 x 2ml; 3 x 2,5ml; 3 x 3ml; 3 x 3,5ml; 3 x 4ml; 3 x 4,5ml; 3 x 5ml; 3 x 6ml; 3 x 7ml; 3 x 8ml; 3 x 10ml; 3 x 12ml e 1 seringa de 2,5g de Ácido Gel (Maquira Reg ANVISA nº 80322400001).

KIT com 3 frascos (ml): 3 x 1ml; 3 x 1,5ml; 3 x 2ml; 3 x 2,5ml; 3 x 3ml; 3 x 3,5ml; 3 x 4ml; 3 x 4,5ml; 3 x 5ml; 3 x 6ml; 3 x 7ml; 3 x 8ml; 3 x 10ml; 3 x 12ml.

Nome Técnico	Adesivo Odontológico
Registro	803224000085
Processo	25351.389082/2013-72

Origem do Produto

- FABRICANTE: MAQUIRA INDÚSTRIA DE PRODUTOS ODONTOLÓGICOS S.A. - BRASIL

Classificação de Risco

II - MEDIO RISCO

Vencimento do Registro

VIGENTE

[Voltar](#)

Consultas / Produtos para Saúde / Produtos para Saúde

OS e CB

Detalhes do Produto

Nome da Empresa	LABOR IMPORT COMERCIAL IMPORTADORA E EXPORTADORA LTDA		
CNPJ	01.005.728/0001-79	Autorização	1.02.694-6
Produto	AGULHA GENGIVAL PROCARE		

Modelo Produto Médico

Alaranjado(25G), cinza(27G) e amarela(30G).

As seguintes cores caracterizam os modelos:

Nome Técnico	Agulhas Gengivais Descartáveis
Registro	10369403161
Processo	75351-504995/2019-06
Origem do Produto	<ul style="list-style-type: none">FABRICANTE: JIANGSU WESEST MEDICAL PRODUCT CO., LTD - CHINA, REPÚBLICA POPULAR
Classificação de Risco	II - MEDIO RISCO
Vencimento do Registro	VIGENTE

Voltar

Consultas / Produtos para Saúde / Produtos para Saúde



Detalhes do Produto

Nome da Empresa	DENTSPLY IND.COM. LTDA		
CNPJ	31.116.239/0001-55	Autorização	8.311.968-8
Produto	ALGINATOS		

Modelo Produto Médico

Avagel, Jeltrate Dustless, Jeltrate Plus, Jeltrate Chromatic, Jeltrate Orthodontic Cromático. Nos seguintes códigos: 05730050000 - AVAGEL 20,5g; 05730060000 - AVAGEL 410g; 05130150000 - JELTRATE DUSTLESS 410g; 05130200000 - JELTRATE DUSTLESS 20,5g; 05130180000 - JELTRATE PLUS 454g; 05130190000 - JELTRATE PLUS 20,5g; 05130170000 - JELTRATE ORTHODONTIC CHROMATICO 454g; 05130250000 - JELTRATE ORTHODONTIC CHROMATICO 20,5g; 05130230000 - JELTRATE CHROMATIC 454g; 05130240000 - JELTRATE CHROMATIC 20,5g; 05130290000 - KIT JELTRATE 410g - conjunto dosador; 05130300000 - KIT JELTRATE CHROMATIC 454g - conjunto dosador; 05130310000 - KIT JELTRATE ORTHODONTIC CHROMATICO 454g + conjunto dosador; 05130320000 - KIT JELTRATE PLUS 454g + conjunto dosador. Apresentação: Pote plástico contendo 205g, 410g, 454 ou 500g; Envelope aluminizado contendo 20,5g, 205g, 410g, 454g, 500g, 1kg ou 5kg.

Nome Técnico	Material de Moldagem Odontológico
Registro	80196880224
Processo	25351.074551/2898-21
Origem do Produto	<ul style="list-style-type: none"> FABRICANTE: DENTSPLY IND.COM. LTDA - BRASIL
Classificação de Risco	I - BAIXO RISCO
Vencimento do Registro	VIGENTE

[Voltar](#)

Consultas / Produtos para Saúde / Produtos para Saúde

09

Detalhes do Produto

Nome da Empresa	BIODONT INDÚSTRIA, COMÉRCIO, IMPORTAÇÃO E EXPORTAÇÃO LTDA		
CNPJ	03.075.426/0001-00	Autorização	8.01.560-7
Produto	ALGODÃO HÍDRÓFILO SS PLUS		

Modelo Produto Médico

Hidrófilo, bolas, roleta dental e zig-zag.

Nome Técnico	Algodão
Registro	80156070010
Processo	25351.482624/2011-41
Origem do Produto	<ul style="list-style-type: none">FABRICANTE: BIODONT INDÚSTRIA, COMÉRCIO, IMPORTAÇÃO E EXPORTAÇÃO LTDA - BRASIL
Classificação de Risco	I - BAIXO RISCO
Vencimento do Registro	VIGENTE

Voltar

Consultas / Medicamentos / Medicamentos

11

Detalhe do Produto: BENZOTOP

Nome da Empresa Detentora do Registro	DFL INDÚSTRIA E COMÉRCIO S/A	CNPJ	33.112.665/0001-46	Autorização	1.00.177-1
Processo	25000 021976/9914	Categoria Regulatória		Data do registro	10/03/2000
Nome Comercial	BENZOTOP	Registro	101770027	Vencimento do Registro	03/2020
Princípio Ativo	BENZOCAÍNA			Medicamento de referência	-
Classe Terapêutica	ANESTÉSICOS LOCAIS			ATC	
Parecer Público	-	Bula Paciente	-	Bula Profissional	-

Expandir Todas

Nº	Apresentação	Registro	Forma Farmacêutica	Data de Publicação	Validade
1	200 MG/G GEL CT PT PLAS OPC X 12 G (SABOR PINA COLADA) CANCELADA OU CADUCA	1017700270019	GEL	10/03/2000	24 meses
2	200 MG/G GEL CT PT PLAS OPC X 12 G (SABOR TUTTI-FRUTTI) ATIVA	1017700270027	GEL	10/03/2000	24 meses
3	200 MG/G GEL CT PT PLAS OPC X 12 G (SABOR MELNIA) CANCELADA OU CADUCA	1017700270035	GEL	10/03/2000	24 meses
4	200 MG/G GEL CT PT PLAS OPC X 12 G (SABOR FRAMBOEZA) CANCELADA OU CADUCA	1017700270043	GEL	10/03/2000	24 meses

Voltar

Consultas / Produtos para Saúde / Produtos para Saúde

Detalhes do Produto

13

Nome da Empresa	MAQUIRA INDÚSTRIA DE PRODUTOS ODONTOLÓGICOS S.A.		
CNPJ	05.823.705/0001-90	Autorização	8.03.224-0
Produto	BANDA MATRIZ		

Modelo Produto Médico

BANDA MATRIZ 5 mm X 50 cm BANDA MATRIZ 5 mm X 1 m BANDA MATRIZ 5 mm X 3 m BANDA MATRIZ 7 mm X 50 cm BANDA MATRIZ 7 mm X 1 m BANDA MATRIZ 7 mm X 3 m

Nome Técnico	Matriz Odontológica
Registro	80322400069
Processo	25351-666364/2012-38
Origem do Produto	<ul style="list-style-type: none">FABRICANTE: MAQUIRA INDÚSTRIA DE PRODUTOS ODONTOLÓGICOS S.A. - BRASIL
Classificação de Risco	II - MÉDIO RISCO
Vencimento do Registro	VIGENTE

[Voltar](#)

Consultas / Produtos para Saúde / Produtos para Saúde

15

Detalhes do Produto

Nome da Empresa	MAQUIRA INDÚSTRIA DE PRODUTOS ODONTOLÓGICOS S.A.		
CNPJ	05.823.205/0001-90	Autorização	8.03.224-0
Produto	BICARBONATO AIRON		

Modelo Produto Médico

Apresentação comercial: Aroma Morango frascos com 100g / 200g / 500g / Caixa com 15 sachês / Caixa com 24 sachês; Aroma Mentá frascos com 100g / 200g / 500g / Caixa com 15 sachês / Caixa com 24 sachês; Aroma Natural frascos com 100g / 200g / 500g / Caixa com 15 sachês / Caixa com 24 sachês.

Nome Técnico	BICARBONATO
Registro	80322400053
Processo	25351.485938/2011-86
Origem do Produto	<ul style="list-style-type: none">FABRICANTE: MAQUIRA INDÚSTRIA DE PRODUTOS ODONTOLÓGICOS S.A. - BRASIL
Classificação de Risco	I - Produtos que apresentam médio risco ao usuário ou ao paciente e baixo risco à saúde pública
Vencimento do Registro	VIGENTE

[Voltar](#)

16 de 36

[Consultas](#) / [Produtos para Saúde](#) / [Produtos para Saúde](#)

Detalhes do Produto

Nome da Empresa	MICRODONT MICRO USINAGEM DE PRECISÃO LTDA		
CNPJ	02.039.112/0001-81	Autorização	1.04.345-7
Produto	PONTA DIAMANTADA MICRODONT		

Modelo Produto Médico

Embalagem contendo 01 unidade, fornecido na esteril

Nome Técnico	Brocas Odontológicas
Registro	10434570002
Processo	25000.045261/9920
Origem do Produto	<ul style="list-style-type: none">FABRICANTE: MICRODONT MICRO USINAGEM DE PRECISÃO LTDA - BRASIL
Classificação de Risco	II - MEDIO RISCO
Vencimento do Registro	VIGENTE

[Voltar](#)



Consultas / Produtos para Saúde / Produtos para Saúde

Detalhes do Produto

Nome da Empresa	ANGELUS INDÚSTRIA DE PRODUTOS ODONTOLÓGICOS S/A		
CNPJ	00.257.992/0001-37	Autorização	1.03.494-6
Produto	Ácido fosfórico 37%		

Modelo Produto Médico

- 145 Coberturas para seringas - 10 unidades/espontas aplicadoras
- 320 Ácido Fosfórico 37% - 2,5g - 1 seringa / e ou frasco (verde)
- 321 Ácido Fosfórico 37% - 2,5g - 2 seringas / e ou frasco (verde)
- 322 Ácido Fosfórico 37% - 2,5g - 3 seringas / e ou frasco (verde)
- 323 Ácido Fosfórico 37% - 1 g - 1 frasco / e ou seringa (verde)
- 324 Ácido Fosfórico 37% - 1 g - 2 frascos / e ou seringa (verde)
- 325 Ácido Fosfórico 37% - 1 g - 3 frascos / e ou seringa (verde)
- 326 Ácido Fosfórico 37% - 3 g - Seringa/ e ou frasco (verde)
- 327 Ácido Fosfórico 37% - Embalagem com 1 frasco de 10g (verde)
- 328 Ácido Fosfórico 37% - Embalagem com 1 frasco de 50g (verde)
- 329 Ácido Fosfórico 37% - Embalagem com 1 frasco de 100g (verde)
- 330 Ácido Fosfórico 37% - Embalagem com 1 frasco de 0,5g (verde); 331 Ácido Fosfórico 37% - Embalagem com 5 frascos de 0,5g (verde); 332 Ácido Fosfórico 37% - Embalagem com 1 frasco de 600g (verde); 6052 Ácido Fosfórico 37% - Embalagem com 1 frasco de 0,5g (azul); 6053 Ácido Fosfórico 37% - Embalagem com 5 frascos de 0,5g (azul); 6054 Ácido Fosfórico 37% - Embalagem com 1 frasco de 600g (azul);
- 605 Ácido Fosfórico 37% - 3 g - 1 seringa / e ou frasco - Reposição (azul)
- 6050 Ácido Fosfórico 37% - 3 g - 3 seringas / e ou frasco (azul)
- 660 Ácido Fosfórico 37% - 2,5g - 1 seringa/ e ou frasco (azul)
- 661 Ácido Fosfórico 37% - 2,5g - 2 seringas/ e ou frasco (azul)
- 662 Ácido Fosfórico 37% - 2,5g - 3 seringas/ e ou frasco (azul)
- 663 Ácido Fosfórico 37% - 1 g - 1 frasco / e ou seringa (azul)

664 Ácido Fosfórico 37% - 1 g - 2 frascos / e ou seringa (azul)

665 Ácido Fosfórico 37% - 1 g - 3 frascos/ e ou seringa (azul)

666 Ácido Fosfórico 37% - Embalagem com 1 frasco de 10g (azul)

667 Ácido Fosfórico 37% - Embalagem com 1 frasco de 50g (azul)

668 Ácido Fosfórico 37% - Embalagem com 1 frasco de 100g (azul)

Nome Técnico	Condicionadores Ácidos
Registro	10340459309
Processo	25351.060005/2016-17
Origem do Produto	<ul style="list-style-type: none">FABRICANTE: ANGELUS INDÚSTRIA DE PRODUTOS ODONTOLÓGICOS S/A - BRASIL
Classificação de Risco	II - MÉDIO RISCO
Vencimento do Registro	VIGENTE

[Voltar](#)

Consultas / Produtos para Saúde / Produtos para Saúde

03

Detalhes do Produto

Nome da Empresa	MAQUIRA INDÚSTRIA DE PRODUTOS ODONTOLÓGICOS S.A.		
CNPJ	05.823.205/0001-90	Autorização	8.03.274-0
Produto	BOND 2.1		

Modelo Produto Médico

1 x 1g; 1 x 1,5g; 1 x 2g; 1 x 2,5g; 1 x 3g; 1 x 3,5g; 1 x 4g; 1 x 4,5g; 1 x 5g; 1 x 6g; 1 x 7g; 1 x 8g; 1 x 10g; 1 x 12g; 1 x 1ml; 1 x 1,5ml; 1 x 2ml; 1 x 2,5ml; 1 x 3ml; 1 x 3,5ml; 1 x 4ml; 1 x 4,5ml; 1 x 5ml; 1 x 6ml; 1 x 7ml; 1 x 8ml; 1 x 10ml; 1 x 12ml

KIT com 2 frascos (g): 2 x 1g; 2 x 1,5g; 2 x 2g; 2 x 2,5g; 2 x 3g; 2 x 3,5g; 2 x 4g; 2 x 4,5g; 2 x 5g; 2 x 6g; 2 x 7g; 2 x 8g; 2 x 10g; 2 x 12g e 1 seringa de 2,5g de Ácido Gel (Maquira Reg ANVISA nº 80322400001)

KIT com 2 frascos (g): 2 x 1g; 2 x 1,5g; 2 x 2g; 2 x 2,5g; 2 x 3g; 2 x 3,5g; 2 x 4g; 2 x 4,5g; 2 x 5g; 2 x 6g; 2 x 7g; 2 x 8g; 2 x 10g; 2 x 12g.

KIT com 2 frascos (ml): 2 x 1ml; 2 x 1,5ml; 2 x 2ml; 2 x 2,5ml; 2 x 3ml; 2 x 3,5ml; 2 x 4ml; 2 x 4,5ml; 2 x 5ml; 2 x 6ml; 2 x 7ml; 2 x 8ml; 2 x 10ml; 2 x 12ml e 1 seringa de 2,5g de Ácido Gel (Maquira Reg ANVISA nº 80322400001).

KIT com 2 frascos (ml): 2 x 1ml; 2 x 1,5ml; 2 x 2ml; 2 x 2,5ml; 2 x 3ml; 2 x 3,5ml; 2 x 4ml; 2 x 4,5ml; 2 x 5ml; 2 x 6ml; 2 x 7ml; 2 x 8ml; 2 x 10ml; 2 x 12ml

KIT com 3 frascos (g): 3 x 1g; 3 x 1,5g; 3 x 2g; 3 x 2,5g; 3 x 3g; 3 x 3,5g; 3 x 4g; 3 x 4,5g; 3 x 5g; 3 x 6g; 3 x 7g; 3 x 8g; 3 x 10g; 3 x 12g e 1 seringa de 2,5g de Ácido Gel (Maquira Reg ANVISA nº 80322400001).

KIT com 3 frascos (g): 3 x 1g; 3 x 1,5g; 3 x 2g; 3 x 2,5g; 3 x 3g; 3 x 3,5g; 3 x 4g; 3 x 4,5g; 3 x 5g; 3 x 6g; 3 x 7g; 3 x 8g; 3 x 10g; 3 x 12g.

KIT com 3 frascos (ml): 3 x 1ml; 3 x 1,5ml; 3 x 2ml; 3 x 2,5ml; 3 x 3ml; 3 x 3,5ml; 3 x 4ml; 3 x 4,5ml; 3 x 5ml; 3 x 6ml; 3 x 7ml; 3 x 8ml; 3 x 10ml; 3 x 12ml e 1 seringa de 2,5g de Ácido Gel (Maquira Reg ANVISA nº 80322400001).

KIT com 3 frascos (ml): 3 x 1ml; 3 x 1,5ml; 3 x 2ml; 3 x 2,5ml; 3 x 3ml; 3 x 3,5ml; 3 x 4ml; 3 x 4,5ml; 3 x 5ml; 3 x 6ml; 3 x 7ml; 3 x 8ml; 3 x 10ml; 3 x 12ml.

Nome Técnico	Adesivo Orientológico
Registro	80322400085
Processo	25351.989062/2013-72

Origem do Produto

- FABRICANTE: MAQUJIRA INDÚSTRIA DE PRODUTOS ODONTOLÓGICOS S.A. - BRASIL

Classificação de Risco

II - MEDIO RISCO

Vencimento do Registro

VIGENTE

[Voltar](#)

Consultas / Produtos para Saúde / Produtos para Saúde

5 de 6

Detalhes do Produto

Nome da Empresa	LABOR IMPORT COMERCIAL IMPORTADORA E EXPORTADORA LTDA		
CNPJ	01.005.728/0001-79	Autorização	1.03.694-5
Produto	AGULHA GENGIVAL PROCARE		

Modelo Produto Médico

Alaranjado(25G), cinza(27G) e amarelo(30G).

As seguintes cores caracterizam os modelos:

Nome Técnico	Agulhas Gengivais Descartáveis
Registro	30369460161
Processo	25351.50496/2016-05
Origem do Produto	<ul style="list-style-type: none">FABRICANTE: JIANGSU WEBEST MEDICAL PRODUCT CO., LTD - CHINA, REPÚBLICA POPULAR
Classificação de Risco	II - MEDIO RISCO
Vencimento do Registro	VIGENTE

[Voltar](#)

Consultas / Produtos para Saúde / Produtos para Saúde

08

Detalhes do Produto

Nome da Empresa	DENTSPLY IND.COM LTDA		
CNPJ	31.116.289/0001-55	Autorização	8.01.96S-8
Produto	ALGINATOS		

Modelo Produto Médico

Avagel, Jeltrate Dustless, Jeltrate Plus, Jeltrate Chromatic, Jeltrate Orthodontic Cromático. Nos seguintes códigos: 05730050000 - AVAGEL 20,5g; 05730060000 - AVAGEL 410g; 05130150000 - JELTRATE DUSTLESS 410g; 05130200000 - JELTRATE DUSTLESS 20,5g; 05130180000 - JELTRATE PLUS 454g; 05130190000 - JELTRATE PLUS 20,5g; 05130170000 - JELTRATE ORTHODONTIC CHROMATICO 454g; 05130250000 - JELTRATE ORTHODONTIC CHROMATICO 20,5g; 05130230000 - JELTRATE CHROMATIC 454g; 05130240000 - JELTRATE CHROMATIC 20,5g; 05130290000 - KIT JELTRATE 410g + conjunto dosador; 05130300000 - KIT JELTRATE CHROMATIC 454g + conjunto dosador; 05130310000 - KIT JELTRATE ORTHODONTIC CHROMATICO 454g + conjunto dosador; 05130320000 - KIT JELTRATE PLUS 454g + conjunto dosador. Apresentação. Pote plástico contendo 205g, 410g, 454 ou 500g, Envelope aluminizado contendo 20,5g, 205g, 410g, 454g, 500g, 1kg ou 5kg.

Nome Técnico	Material de Moldagem Odontológica
Registro	80196880224
Processo	25351-074951/2008-21
Origem do Produto	<ul style="list-style-type: none"> FABRICANTE: DENTSPLY IND.COM LTDA - BRASIL
Classificação de Risco	I - BAIXO RISCO
Vencimento do Registro	VIGENTE

[Voltar](#)



Consultas / Produtos para Saúde / Produtos para Saúde

Detalhas do Produto

Nome da Empresa	BIODONT INDÚSTRIA, COMÉRCIO, IMPORTAÇÃO E EXPORTAÇÃO LTDA		
CNPJ	03.075.426/0001-00	Autorização	8.01.560-7
Produto	ALGODÃO HIDRÓFILO - SS PLUS		

Modelo Produto Médico

Hidrófilo, bolas, rolete dental e zig-zag.

Nome Técnico	Algodão
Registro	801560/0010
Processo	25351.482824/2011-41
Origem do Produto	<ul style="list-style-type: none">FABRICANTE: BIODONT INDÚSTRIA, COMÉRCIO, IMPORTAÇÃO E EXPORTAÇÃO LTDA - BRASIL
Classificação de Risco	I - BAIXO RISCO
Vencimento do Registro	VIGENTE

[Voltar](#)

Consultas / Medicamentos / Medicamentos

Detalhe do Produto: BENZOTOP

Nome da Empresa Detentora do Registro	DH INDÚSTRIA E COMÉRCIO S/A	CNPJ	93.112.665/0001-46	Autorização	1.00.177-1
Processo	25000.021976/9914	Categoria Regulatória		Data do registro	10/03/2000
Nome Comercial	BENZOTOP	Registro	101770027	Vencimento do Registro	03/2020
Princípio Ativo	BENZOCAÍNA			Medicamento de referência	
Classe Terapêutica	ANESTÉSICOS LOCAIS			ATC	
Parecer Público		Bula Paciente		Bula Profissional	

Expandir Todas

Nº	Apresentação	Registro	Forma Farmacêutica	Data de Publicação	Validade
1	200 MG/G GEL CT PT PLAS OPC X 12 G (SABOR PINA COLADA) CANCELADA OU CADUCA	1017700270019	GEL	10/03/2000	24 meses
2	200 MG/G GEL CT PT PLAS OPC X 12 G (SABOR TUTT-FRUTTI) ATIVA	1017700270027	GEL	10/03/2000	24 meses
3	200 MG/G GEL CT PT PLAS OPC X 12 G (SABOR MELÃO) CANCELADA OU CADUCA	1017700270035	GEL	10/03/2000	24 meses
4	200 MG/G GEL CT PT PLAS OPC X 12 G (SABOR FRAMBOEZA) CANCELADA OU CADUCA	1017700270043	GEL	10/03/2000	24 meses

Voltar

Consultas / Produtos para Saúde / Produtos para Saúde



Detalhes do Produto

Nome da Empresa	MAQUIRA INDÚSTRIA DE PRODUTOS ODONTOLÓGICOS S.A.		
CNPJ	05.823.205/0001-90	Autorização	8.03.224-0
Produto	BANDA MATRIZ		

Modelo Produto Médico

BANDA MATRIZ 5 mm X 50 cm BANDA MATRIZ 5 mm X 1 m BANDA MATRIZ 5 mm X 3 m BANDA MATRIZ 7 mm X 50 cm BANDA MATRIZ 7 mm X 1 m BANDA MATRIZ 7 mm X 3 m

Nome Técnico	Matriz Odontológico
Registro	80322400069
Processo	25351.666564/2012-38
Origem do Produto	<ul style="list-style-type: none">FABRICANTE: MAQUIRA INDÚSTRIA DE PRODUTOS ODONTOLÓGICOS S.A. - BRASIL
Classificação de Risco	II - MEDIO RISCO
Vencimento do Registro	VIGENTE

[Voltar](#)

Consultas / Produtos para Saúde / Produtos para Saúde

15

Detalhes do Produto

Nome da Empresa	MAQUIRA INDÚSTRIA DE PRODUTOS ODONTOLÓGICOS S.A.		
CNPJ	05.823.205/0001-90	Autorização	8.03.224-0
Produto	BICARBONATO AIRON		

Modelo Produto Médico

Apresentação comercial: Aroma Morango frascos com 100g / 200g / 500g / Caixa com 15 sachês / Caixa com 24 sachês; Aroma Menta frascos com 100g / 200g / 500g / Caixa com 15 sachês / Caixa com 24 sachês; Aroma Natural frascos com 100g / 200g / 500g / Caixa com 15 sachês / Caixa com 24 sachês.

Nome Técnico	BICARBONATO
Registro	80322400053
Processo	25351.485938/2011-86
Origem do Produto	<ul style="list-style-type: none">FABRICANTE: MAQUIRA INDÚSTRIA DE PRODUTOS ODONTOLÓGICOS S.A. - BRASIL
Classificação de Risco	II - Produtos que apresentam médio risco ao usuário ou ao paciente e baixo risco à saúde pública
Vencimento do Registro	VIGENTE

Voltar

Consultas / Produtos para Saúde / Produtos para Saúde

37 3 46

Detalhes do Produto

Nome da Empresa	KAVO DO BRASIL INDUSTRIA E COMÉRCIO LTDA		
CNPJ	84.683.555/0001-10	Autorização	1.00.640-1
Produto	KAVO BURS CARBIDE		

Modelo Produto Médico

Modelos: Haste de níquel (ASTM B733) e ponta de carboneto (ABNT NBR ISO 513) para os modelos: PM1/4; CA 1/4; PM1/2; CA1/2; 1/2CAC; CA1/2HC; PM1; CA1; 1CAC; CA1HC; CA2; PM2; 2CAC; CA2HC; PM2C; CA3; PM3; 3CAC; CA3HC; CA4; PM4; 4CAC; PM4C; CA4HC; CA5; PM5; CA5HC; CA6; PM6; 6CAC; PM5C; CA6HC; CA7; PM7; CA8; PM8; 8CAC; PM8C; CA9; PM10; CA330; PM330; CA331; CA331L; CA332; CA245; CA33 1/2; PM33 1/2; CA33 1/2HC; CA34; PM34; CA34HC; PM35; CA35; CA35HC; PM36; CA36; PM37; CA37; CA38; PM39; CA39; PM41; CA56; CA56HC; PM56; PM57; CA57; CA57HC; 57CAC; PM58; CA58; PM59; CA59; CA59HC; PM60L; CA556 XC; PM556 XC; 556CAC XC; CA556 XC; CA557 XC; PM557 XC; PM557C XC; 557CAC XC; PM558 XL; CA558 XC; 558CAC XC; PM559 XC; CA559 XC; PM560 XC; PM1157; CA1157; PM1158; PM1556 XC; PM1557 XC; CA1557 XC; 1557CAC XC; PM1558; PM1558C XC; 1558CAC XC; PM169; CA169; PM169L; CA169L; PM170; CA170HC; PM170L; CA170; PM171; PM171L; CA171; PM172; CA699 XC; PM699L XC; PM699 XC; PM700; CA700 XC; PM700L XC; 700CAC XL; PM701 XC; PM701L; CA701 XC; 701CAC XC; PM701C XC; PM757 XC; PM752C XC; CA702 XC; 702CAC XC; PM702L XC; PM703 XC; PM703L; PM703C XC; CA703 XC; 703CAC XC; PM703C L XC; PM704 XC; PM1169; PM1170; PM1171; CA1171; PM1172; CA1172; PM1701 XC; PM1702 XC; 1702CAC XC; PM1702L XC; PM1703 XC; PM1703L XC; PM1703C XC; 1703CAC XL; Haste banhada a ouro (ASTM B488) e ponta de carboneto (ABNT NBR ISO 513): PM7404; CA7406; PM7002; PM7004; CA7006; PM7801; CA7902; CA7106.

Nome Técnico	Órcos Odontológicas
Registro	10064013121
Processo	25351.655/84/2013-61
Origem do Produto	<ul style="list-style-type: none"> FABRICANTE: KAVO DO BRASIL INDUSTRIA E COMÉRCIO LTDA - BRASIL
Classificação de Risco	II - MÉDIO RISCO
Vencimento do Registro	VIGENTE

[Voltar](#)

Consultas / Produtos para Saúde / Produtos para Saúde

47

Detalhes do Produto

Nome da Empresa	MICRODONT MICRO USINAGEM DE PRECISÃO LTDA		
CNPJ	02.039.112/0001-81	Autorização	1.04.845-7
Produto	PONTAS DE CARBIDE - MICRODONT		

Modelo Produto Médico

Nome Técnico	Brocas Odontológicas
Registro	10434570013
Processo	25351.223075/2004-17
Origem do Produto	<ul style="list-style-type: none">FABRICANTE: MICRODONT MICRO USINAGEM DE PRECISÃO LTDA - BRASIL
Classificação de Risco	II - MEDIO RISCO
Vencimento do Registro	VIGENTE

[Voltar](#)

Consultas / Produtos para Saúde / Produtos para Saúde

48

Detalhes do Produto

Nome da Empresa	BIODINAMICA QUIMICA E FARMACEUTICA LTDA		
CNPJ	04.833.558/0001-33	Autorização	1.02.985-5
Produto	CARIESTOP		

Modelo Produto Médico

1x5ml ou 10ml ou 1L frasco de CARIESTOP 12%

1x5ml ou 10ml ou 1L frasco de CARIESTOP 30%

1x5ml ou 10ml ou 1L frasco de CARIESTOP 38%

Nome Técnico	Agente Inibidor de Cárie Dental
Registro	10298550048
Processo	25351.003703/0200
Origem do Produto	<ul style="list-style-type: none">FABRICANTE: BIODINAMICA QUIMICA E FARMACEUTICA LTDA - BRASIL
Classificação de Risco	II - MEDIO RISCO
Vencimento do Registro	VIGENTE

[Voltar](#)

Consultas / Produtos para Saúde / Produtos para Saúde

Detalhes do Produto

Nome da Empresa	LYSANDA PRODUTOS ODONTOLÓGICOS LTDA.		
CNPJ	60.397.965/0001-91	Autorização	1.00.522-2
Produto	CERA ODONTOLÓGICA LYSANDA		

Modelo Produto Médico

CERA PERIFÉRICA LYSANDA Nº 6; AZUL CERA PERIFÉRICA LYSANDA Nº 6; BRANCA CERA PERIFÉRICA LYSANDA Nº 7; ROSA CERA ROSA 7 LYSANDA CERA ROSA 7; REGIONALIZADA LYSANDA ;CERA ROSA 9 LYSANDA ;CERA ARTICULAÇÃO LYSANDA ;CERA UTILIDADE LYSANDA ;CERA UTILIDADE NATURAL LYSANDA ;CERA NATURAL LYSANDA; CERA ROLETE MACIA LYSANDA ;CERA ROLETE REGULAR LYSANDA ;CERA ORTODÔNTICA LYSANDA

NOVOS MODELOS CERA PERIFÉRICA Nº 06 AZUL - FRX; CERA PERIFÉRICA Nº 06 BRANCA - FRX; CERA PERIFÉRICA Nº 07 ROSA - FRX; CERA ROSA 7 - FRX; CERA ROSA 7 REGIONALIZADA - FRX; CERA ROSA 9 - FRX; CERA ARTICULAÇÃO - FRX; CERA UTILIDADE - FRX; CERA UTILIDADE NATURAL - FRX; CERA NATURAL - FRX; CERA ROLETE MACIA - FRX; CERA ROLETE REGULAR - FRX; CERA ORTODÔNTICA - FRX.

Nome Técnico	Ceras Odontológicas
Registro	10052220017
Processo	25351-533234/2019-78
Origem do Produto	<ul style="list-style-type: none"> FABRICANTE: LYSANDA PRODUTOS ODONTOLÓGICOS LTDA. - BRASIL
Classificação de Risco	I - BAIXO RISCO
Vencimento do Registro	VIGENTE

[Voltar](#)

Consultas / Produtos para Saúde / Produtos para Saúde

Detalhes do Produto

52

Nome da Empresa	BIODINAMICA QUIMICA E FARMACUTICA LTDA		
CNPJ	04.833.888/0001-33	Autorização	1.02.985-5
Produto	HIDROXIDO DE CALCIO P.A.		

Modelo Produto Médico

Nenhum Modelo/Apresentação Encontrado(a)

Nome Técnico	Material P/Desinfecção e Obtenção Canal Radicular		
Registro	10238550086		
Processo	25351.105803/2007-06		
Origem do Produto	• FABRICANTE: BIODINAMICA QUIMICA E FARMACUTICA LTDA - BRASIL		
Classificação de Risco	IV - MÁXIMO RISCO		
Vencimento do Registro	06/08/2027		

[Voltar](#)

Consultas / Medicamentos / Medicamentos

Detalhe do Produto: XYLESTESIN

54

Nome da Empresa Detentora do Registro CRISTÁLIA PRODUTOS QUÍMICOS FARMACÊUTICOS LTDA.
CNPJ 44.734.671/0001-51

Processo 25997.00/501/63 **Categoria Regulatória**

Nome Comercial XYLESTESIN **Registro** 102980357

Princípio Ativo CLORIDRATO DE LIDOCAINA, LIDOCAINA

Classe Terapêutica ANESTÉSICOS LOCAIS

Parecer Público  **Bula Paciente** 

<http://consulta/medicamentos/arquivo/bula/parecer/eyJ0b298MDM3NyUwMSQa/2iw4geWrAOImeGvaD5xvMXS?>

Expandir Todas

Nº	Apresentação	Registro	Forma Farmacêutica	Data de Publicação	Validade
1	50 MG/G FDM CT BG AL X 25 G ATIVA	1029803570019	FORMA TOPICA	22/01/1980	36 meses
2	20 MG/ML SOL INJ CX 10 EST FA VD TRANS X 20 ML (EMB HOSP) ATIVA	1029803570027	SOLUÇÃO INJETAVEL	22/01/1980	36 meses
3	100 MG/ML SOL CX 10 ER VD AMB X 40 ML ATIVA	1029803570035	SOLUÇÃO TOPICA	22/01/1980	36 meses
4	20 MG/G GEL EST ER CT SCR PRENC PLAS TRANS X 20 G ATIVA	1029803570043	GEL	22/01/1980	24 meses

5	20 MG/G GEL ESTER CT SCR PRENC PLAS TRANS X 30 G ATIVA	1029803570053	GEL	22/01/1980	24 meses
6	10 MG/ML SOL INJ CX 10 FA VD TRANS X 20 ML (EMB HOOSP) ATIVA	1029803570061	SOLUÇÃO INJETAVEL	22/01/1980	36 meses
7	10 MG/ML SOL INJ CX 10 FST FA VD TRANS X 20 ML (EMB HOOSP) ATIVA	1029803570078	SOLUÇÃO INJETAVEL	22/01/1980	36 meses
8	100 MG/ML SOL SPR CX 50 FR VD TRANS NEB X 70 ML ATIVA	1029803570086	SOLUÇÃO TOPICA	22/01/1980	36 meses
9	20 MG/ML SOL INJ CX 50 CARP PLAS TRANS X 1,8 ML ATIVA	1029803570094	SOLUÇÃO INJETAVEL	22/01/1980	36 meses
10	100 MG/ML SOL SPR CI 5R VD TRANS NEB X 50 ML ATIVA	1029803570108	SOLUÇÃO TOPICA	22/01/1980	36 meses
11	20 MG/G GEL ESTER CX 10 BG AL X 30 G + 10 APLIC ATIVA	1029803570116	GEL	22/01/1980	24 meses
12	20 MG/ML SOL INJ CX 10 FA VD TRANS X 20 ML (EMB. HOOSP) ATIVA	1029803570124	SOLUÇÃO INJETAVEL	22/01/1980	36 meses
13	20 MG/ML LIQ CX 10 FR VD AMB X 120 ML ATIVA	1029803570132	LÍQUIDO	22/01/1980	24 meses
14	10 MG/ML SOL INJ CX 50 CARP PLAS TRANS X 1,8 ML ATIVA	1029803570140	SOLUÇÃO INJETAVEL	22/01/1980	36 meses
15	20 MG/G GEL ESTER CX 10 SER PRENC PLAST TRANS X 5 G ATIVA	1029803570159	GEL	22/01/1980	24 meses
16	20 MG/G GEL ESTER CX 10 SER PRENC PLAST TRANS X 10 G ATIVA	1029803570167	GEL GELEIA TOPICA	22/01/1980	24 meses
17	20 MG/ML SOL INJ CX EST PLAS CARP PLAS TRANS X 1,8 ML ATIVA	1029803570175	SOLUÇÃO INJETAVEL	22/01/1980	36 meses

18	20 MG/ML SOL INJ CX 40 EST PLAS CARP PLAS TRANS X 1,8 ML ATIVA	1025803570183	SOLUÇÃO INJETÁVEL	22/07/1980	36 meses
----	---	---------------	-------------------	------------	-------------

[Voltar](#)

Consultas / Cosméticos - Produtos Registrados / Cosméticos - Produtos Registrados

Detalhes do Produto

59

Nome da Empresa	ICEFRESH INDÚSTRIA E COMÉRCIO DO BRASIL LTDA		
CNPJ	44.465.029/0001-14	Autorização	2033002
Produto	CREME DENTAL COM FLUOR ICE FRESH BRANQUEADOR		
Categoria	DENTIFRÍCIO ANTICÁRIE (LÍQUIDO, GEL, CREME, SÓLIDO)		
Processo	25351.228847/2007-82		
Vencimento do Registro	02/07/2027		
Publicação do Registro	16/07/2012		

Nº	Apresentação	Registro	Tonalidade
Q 1	B - SAQUETE PLÁSTICO LAMINADO - Primária CAIXA DE CARTOLINA - Secundária	233000008.001-4	Não se aplica para essa categoria

Petições

Expediente	Data da Publicação	Transação	Assunto	Situação
Q 524390/07-4	22/10/2007	5241182007	289 - Alteração de Rotulagem de Produto Registrado	Publicado deferimento
Q 365710/11-8		8734052011	238 - Revalidação de Registro	Revalidação automática
Q 0575/13/12-4	16/07/2012		2335 - Revalidação automática para Registro de produtos Cosméticos	Revalidação automática

[Voltar](#)

Consultas / Produtos para Saúde / Produtos para Saúde

61

Detalhes do Produto

Nome da Empresa	BIODINAMICA QUIMICA E FARMACUTICA LTDA		
CNPJ	84.833.888/0001-33	Autorização	1.02.985-5
Produto	ALVEOLEX		

Modelo Produto Médico

Nenhum Modelo/Apresentação Encontrado(a)

Nome Técnico	Pasta P/Tratamento e Prevenção de Alveolites
Registro	10298550052
Processo	25351.105547/2004-S3
Origem do Produto	<ul style="list-style-type: none">FABRICANTE: BIODINAMICA QUIMICA E FARMACEUTICA LTDA - BRASIL
Classificação de Risco	IV - MÁXIMO RISCO
Vencimento do Registro	09/02/2025

[Voltar](#)

[Consultas](#) / [Produtos para Saúde](#) / [Produtos para Saúde](#)

513

Detalhes do Produto

64

Nome da Empresa	MICRODONT MICRO USINAGEM DE PRECISÃO LTDA		
CNPJ	02.039.112/0001-81	Autorização	1.34.345-7
Produto	ESCOVA DE ROBINSON		

Modelo Produto Médico

Condicionado individualmente em envelopes de papel grau cirúrgico e não esteril em a granel

Nome Técnico	Escova Odontológica Para Profilaxia
Registro	10434570007
Processo	25351.024835/0098
Origem do Produto	<ul style="list-style-type: none">FABRICANTE: MICRODONT MICRO USINAGEM DE PRECISÃO LTDA - BRASIL
Classificação de Risco	I - BAIXO RISCO
Vencimento do Registro	VIGENTE

[Voltar](#)

Consultas / Produtos para Saúde / Produtos para Saúde

Detalhes do Produto

61

Nome da Empresa MAQUIRA INDÚSTRIA DE PRODUTOS ODONTOLÓGICOS S.A.
CNPJ 05.823.205/0001-90 **Autorização** R.03.774-0
Produto hemospon esponja hemostática de gelatina

Modelo Produto Médico

ANAL

COTE

CUBO 14X7X7

CUBO 1X1X1

CUBO 3X2X2

CUBO 4X4X4

DIAL

FILME

PLUG

SIZE 100

SIZE 12-7

SIZE 200

SIZE 4

SPECIAL 125X80X1

SPECIAL 250X80X1

SPECIAL 70X50X1

SPECIAL 80X50X1

STANDARD 40X100X10

STANDARD 70X50X10

STANDARD 80X40X10

STANDARD 80X50X10

TAMPÃO

IAPE

Nome Técnico	Hemostáticos Cirúrgicos
Registro	80322400100
Processo	25351.09/134/2017-45
Origem do Produto	<ul style="list-style-type: none">FABRICANTE: MAQUIRA INDÚSTRIA DE PRODUTOS ODONTOLÓGICOS S.A. - BRASIL
Classificação de Risco	IV - MÁXIMO RISCO
Vencimento do Registro	12/09/2025

[Voltar](#)

Consultas / Produtos para Saúde / Produtos para Saúde

ES

Detalhes do Produto

Nome da Empresa	MAQUIRA INDÚSTRIA DE PRODUTOS ODONTOLÓGICOS S.A.		
CNPJ	05.873.205/0001-90	Autorização	8.03.224-0
Produto	EUGENOL		

Modelo Produto Médico

Nenhum Modelo/Apresentação Encontrado(a)

Nome Técnico	Agente de Obturação Provisória
Registro	8032240001-5
Processo	25351.241143/2008-86
Origem do Produto	<ul style="list-style-type: none">FABRICANTE: MAQUIRA INDÚSTRIA DE PRODUTOS ODONTOLÓGICOS S.A. - BRASIL
Classificação de Risco	II - MEDIO RISCO
Vencimento do Registro	VIGENTE

Voltar

Consultas / Produtos para Saúde / Produtos para Saúde

Detalhes do Produto

70

Nome da Empresa TECHNEW COMÉRCIO E INDÚSTRIA LTDA.
CNPJ 31.258.476/0001-43 **Autorização** 8.00.155.2
Produto AGULHA PARA SUTURA ODONTOLÓGICA TECHNEW COM FIO DE SEDA

Modelo Produto Médico

MODELOS CIRCULARES: Nº CIRÚRGICO DO FIO 2-0 COMPRIMENTO 2,0 CM, Nº CIRÚRGICO DO FIO 3-0 COMPRIMENTO 2,0 CM OU 1,7 CM, Nº CIRÚRGICO DO FIO 4-0 COMPRIMENTO 2,0 CM OU 1,7 CM.

MODELOS TRIANGULARES: Nº CIRÚRGICO DO FIO 2-0 COMPRIMENTO 2,0 CM, Nº CIRÚRGICO DO FIO 3-0 COMPRIMENTO 2,0 CM OU 1,7 CM, Nº CIRÚRGICO DO FIO 4-0 COMPRIMENTO 2,0 CM OU 1,7 CM.

Nome Técnico Fio de Sutura
Registro 80015520026
Processo 25351 434850/2005-71
Origem do Produto • FABRICANTE: TECHNEW COMÉRCIO E INDÚSTRIA LTDA. - BRASIL
Classificação de Risco II - MEDIO RISCO
Vencimento do Registro VIGENTE

[Voltar](#)

Consultas / Produtos para Saúde / Produtos para Saúde

91 0 712

Detalhes do Produto

Nome da Empresa	SHALON FIOS CIRURGICOS LTDA		
CNPJ	33.348.457/0001-86	Autorização	1.02.434-1
Produto	FIO DE SUTURA NYLON SHALON		
Modelo Produto Médico	N2250P; N2252P; N2253P; N2254P.		
Nome Técnico	Fio de Sutura		
Registro	10243410031		
Processo	25351-150666/2009-50		
Origem do Produto	• FABRICANTE: SHALON FIOS CIRURGICOS LTDA - BRASIL		
Classificação de Risco	IV - MÁXIMO RISCO		
Vencimento do Registro	26/10/2024		

Voltar

Consultas / Cosméticos - Produtos Registrados / Cosméticos - Produtos Registrados

71

Detalhes do Produto

Nome da Empresa	MEDFLO INDÚSTRIA E COMÉRCIO DE ARTIGOS ODONTOLÓGICOS LTDA		
CNPJ	06.923.493/0001-18	Autorização	2040891
Produto	Fio Dental Infantil HOTWHEELS - CONDOR		
Categoria	PRODUTO DE LIMPEZA/HIGIENIZAÇÃO INFANTIL - GRAU 2		
Processo	25351.146718/2014-33		
Vencimento do Registro	19/02/2020		
Publicação do Registro	20/02/2015		

Nº	Apresentação	Registro	Tonalidade
0	ESTOJO DE PLÁSTICO - Primária		Não se aplica para essa categoria
1	BLISTER DE PAPEL / PLÁSTICO - Secundária		

Peticões

Expediente	Data da Publicação	Transação	Assunto	Situação
------------	--------------------	-----------	---------	----------

Nenhum registro encontrado

[Voltar](#)

Consultas / Produtos para Saúde / Produtos para Saúde

8037400101

Detalhes do Produto

Nome da Empresa MAQUIRA INDUSTRIA DE PRODUTOS ODONTOLÓGICOS S.A.
CNPJ 05.823.205/0001-90 **Autorização** 8.03.224-0
Produto HIDRÓXIDO DE CÁLCIO P.A

Modelo Produto Médico

Apresentação comercial: frasco plástico contendo 10g do produto.

Nome Técnico Formadores Dentinarios
Registro 8037400101
Processo 25351.124063/2017-05
Origem do Produto

- FABRICANTE: MAQUIRA INDUSTRIA DE PRODUTOS ODONTOLÓGICOS S.A. - BRASIL

Classificação de Risco V - MÁXIMO RISCO
Vencimento do Registro 17/05/2027

[voltar](#)

Consultas / Produtos para Saúde / Produtos para Saúde

Detalhes do Produto



Nome da Empresa	MAQUIRA INDÚSTRIA DE PRODUTOS ODONTOLÓGICOS S.A		
CNPJ	05.823.205/0001-90	Autorização	8.03.224-C
Produto	IONGLASS R		

Modelo Produto Médico

IONGLASS R

Nome Técnico	Cimento de Ionômero de Vidro
Registro	80.322400/083
Processo	25351.662089/2013-23
Origem do Produto	• :-
Classificação de Risco	II - MEDIO RISCO
Vencimento do Registro	V GENTE

Voltar

Consultas / Produtos para Saúde / Produtos para Saúde

24 e 84

Detalhes do Produto

Nome da Empresa	LABOR IMPORT COMERCIAL IMPORTADORA E EXPORTADORA LTDA		
CNPJ	01.005.728/0001-79	Autorização	1.03.694-6
Produto	LAMINA DE BISTURI SOL DOR		

Modelo Produto Médico

lamina de bisturi solidor tamanhos 10,11,12,15,20,21,22,23,24,12B,15C

Nome Técnico	Laminas de Bisturi Descartáveis
Registro	10369460125
Processo	25351.524637/2016-03
Origem do Produto	<ul style="list-style-type: none"> ▪ FABRICANTE: SUZHOU KYUAN MEDICAL APPARATUS CO., LTD. - CHINA, REPUBLICA POPULAR
Classificação de Risco	II - MEDIO RISCO
Vencimento do Registro	VIGENTE

[Voltar](#)

Consultas / Produtos para Saúde / Produtos para Saúde

38

Detalhes do Produto

Nome da Empresa	QUIM DROL COMERCIO INDUSTRIA IMPORTACAO LTDA		
CNPJ	84.704.683/0001-55	Autorização	8.06.669-7
Produto	Limas Endodônticas VDW		

Modelo Produto Médico

Lima K 21mm N06; Lima K 21mm N08; Lima K 21mm N10; Lima K 21mm N15 Lima K 21mm N20 Lima K 21mm N25 Lima K 21mm N30 Lima K 21mm N35 Lima K 21mm N40 Lima K 21mm N45 Lima K 21mm N50 Lima K 21mm N55 Lima K 21mm N60 Lima K 21mm N70 Lima K 21mm N80 Lima K 21mm N90 Lima K 21mm N100 Lima K 21mm N110 Lima K 21mm N120 Lima K 21mm N130 Lima K 21mm N140 Lima K 25mm N06 Lima K 25mm N08 Lima K 25mm N10 Lima K 25mm N15 Lima K 25mm N20 Lima K 25mm N25 Lima K 25mm N30 Lima K 25mm N35 Lima K 25mm N40 Lima K 25mm N45 Lima K 25mm N50 Lima K 25mm N55 Lima K 25mm N60 Lima K 25mm N70 Lima K 25mm N80 Lima K 25mm N90 Lima K 25mm N100 Lima K 25mm N110 Lima K 25mm N120 Lima K 25mm N130 Lima K 25mm N140 Lima K 31mm N06 Lima K 31mm N08 Lima K 31mm N10 Lima K 31mm N15 Lima K 31mm N20 Lima K 31mm N25 Lima K 31mm N30 Lima K 31mm N35 Lima K 31mm N40 Lima K 31mm N45 Lima K 31mm N50 Lima K 31mm N55 Lima K 31mm N60 Lima K 31mm N70 Lima K 31mm N80 Lima K 31mm N90 Lima K 31mm N100 Lima K 31mm N110 Lima K 31mm N120 Lima K 31mm N130 Lima K 31mm N140 Lima Heds 21mm N06 Lima Heds 21mm N08 Lima Heds 21mm N10 Lima Heds 21mm N15 Lima Heds 21mm N20 Lima Heds 21mm N25 Lima Heds 21mm N30 Lima Heds 21mm N35 Lima Heds 21mm N40 Lima Heds 21mm N45 Lima Heds 21mm N50 Lima Heds 21mm N55 Lima Heds 21mm N60 Lima Heds 21mm N70 Lima Heds 21mm N80 Lima Heds 21mm N90 Lima Heds 21mm N100 Lima Heds 21mm N110 Lima Heds 21mm N120 Lima Heds 21mm N130 Lima Heds 21mm N140 Lima Heds 25mm N06 Lima Heds 25mm N08 Lima Heds 25mm N10 Lima Heds 25mm N15 Lima Heds 25mm N20 Lima Heds 25mm N25 Lima Heds 25mm N30 Lima Heds 25mm N35 Lima Heds 25mm N40 Lima Heds 25mm N45 Lima Heds 25mm N50 Lima Heds 25mm N55 Lima Heds 25mm N60 Lima Heds 25mm N70 Lima Heds 25mm N80 Lima Heds 25mm N90 Lima Heds 25mm N100 Lima Heds 25mm N110 Lima Heds 25mm N120 Lima Heds 25mm N130 Lima Heds 25mm N140 Lima Heds 31mm N06 Lima Heds 31mm N08 Lima Heds 31mm N10 Lima Heds 31mm N15 Lima Heds 31mm N20 Lima Heds 31mm N25 Lima Heds 31mm N30 Lima Heds 31mm N35 Lima Heds 31mm N40 Lima Heds 31mm N45 Lima Heds 31mm N50 Lima Heds 31mm N55 Lima Heds 31mm N60 Lima Heds 31mm N70 Lima Heds 31mm N80 Lima Heds 31mm N90 Lima Heds 31mm N100 Lima Heds 31mm N110 Lima Heds 31mm N120 Lima Heds 31mm N130 Lima Heds 31mm N140 Lima Flexcut 21mm N15 Lima Flexcut 21mm N20 Lima Flexcut 21mm N25 Lima Flexcut 21mm N30 Lima Flexcut 21mm N35 Lima Flexcut 21mm N40 Lima Flexcut 25mm N15 Lima Flexcut 25mm N20 Lima Flexcut 25mm N25 Lima Flexcut 25mm N30 Lima Flexcut 25mm N35 Lima Flexcut 25mm N40 Extirpa XXXF Roxo 21mm N10 Extirpa XXXF Branco N15 Extirpa XXF Amarelo N20 Extirpa XF Vermelho N25 Extirpa F Azul 21mm N30 Extirpa M Verde 21mm N35 Extirpa G Preto 21mm N40 Espaçador Dig 15mm N15 Espaçador Dig 15mm N20 Espaçador Dig 15mm N25 Espaçador Dig 15mm N30 Espaçador Dig 15mm N35 Espaçador Dig 15mm N40 Espaçador Dig 21mm N15 Espaçador Dig 21mm N20 Espaçador Dig 21mm N25 Espaçador Dig 21mm N30 Espaçador Dig 21mm N35 Espaçador Dig 21mm N40 Espaçador Dig 25mm N15 Espaçador Dig 25mm N20 Espaçador Dig 25mm N25 Espaçador Dig 25mm N30 Espaçador Dig 25mm N35 Espaçador Dig 25mm N40 Espaçador Dig 40mm N15 Espaçador

ANEXO II

PREGÃO PRESENCIAL Nº 010/2019

À Comissão de Licitação do Município de Santa Antonia do Sudoeste-PR.

DECLARAÇÃO DE IDONEIDADE E DE INEXISTÊNCIA FATO SUPERVENIENTE (*)

Declaramos para os fins de direito, na qualidade de Proponente do procedimento de licitação, sob a modalidade **Pregão Presencial, sob nº 010/2019**, instaurado pelo Município de Santa Antonia do Sudoeste-PR, que não fomos declarados inidôneos para licitar ou contratar com o Poder Público, em qualquer de suas esferas e sob as penas da lei, que até a presente data inexistem fatos impeditivos para a nossa habilitação e eventual contratação, e que estar osientes da obrigatoriedade de declarar ocorrências posteriores.

Por ser expressão da verdade, firmamos a presente:

Guarapuava, 27 de Março de 2019.

HORTOPLUS PRODUTOS ODONTOLÓGICOS E HOSPITALARES LTDA - ME
 Marcelo Brandalise Zanini
 RG 10.085335-0 - CPF 060.697.589-16
 Sócio Administrador



ANEXO III

PREGÃO PRESENCIAL Nº 010/2019

A Comissão Permanente de Licitação do Município de Santo Antônio do Sudoeste - PR

DECLARAÇÃO DE RESPONSABILIDADE(*)

Declaramos para os fins de direito, na qualidade de Proponente do procedimento de licitação, sob a modalidade Pregão Presencial, sob nº 010/2019, instaurado pelo Município de Santo Antônio do Sudoeste - PR, que:

- a) Assumimos inteira responsabilidade pela autenticidade de todos os documentos apresentados no Pregão, sujeitando-nos a eventuais averiguações que se façam necessárias;
- b) Comprometemo-nos a manter, durante a execução do Contrato, em compatibilidade com as obrigações assumidas, todas as condições de habilitação e qualificação exigidas na licitação;
- c) Comprometemo-nos a repassar na proporção correspondente, eventuais reduções de preços decorrentes de mudanças de alíquotas de impostos incidentes sobre o fornecimento de objeto, em função de alterações de legislação correspondente, publicada durante a vigência do Contrato;
- d) Temos conhecimento e submetemo-nos ao disposto na Lei nº 9.078 - Código de Defesa do Consumidor, bem como, ao Edital e Anexos do Pregão Presencial nº 010/2019, realizado pela Prefeitura de Santo Antônio do Sudoeste, PR;
- e) Estamos cientes das condições estabelecidas no edital bem como prazos e forma de entrega, e condições de recebimento.

No preço cotado já estão incluídas eventuais vantagens e/ou abatimentos, impostos, taxas e encargos sociais, obrigações trabalhistas, previdenciárias, fiscais e comerciais, assim como despesas com transportes e deslocamentos e outras quaisquer que incidam sobre a contratação.

Por ser expressão da verdade, firmamos o presente.

Guarapuava, 27 de Março de 2019.

HORTOPLUS PRODUTOS ODONTOLÓGICOS E HOSPITALARES LTDA - ME
 Marcelo Brandalise Zanini
 RG 10.088335-0 - CPF 050.697.589-16
 Sócio Administrador

ANEXO IV**PREGÃO PRESENCIAL Nº 010/2019****DECLARAÇÃO (*)**

HORTOPLUS PRODUTOS ODONTOLÓGICOS E HOSPITALARES LTDA - ME, com sede Rua Francisco Pires da Rocha 309, sala 2 Bairro Bonsucesso CEP: 85045-010, Guarapuava-PR, inscrita no CNPJ sob o nº 17.676.642/0001-08.

Declaro que não possuímos, em nosso Quadro de Pessoal, empregados menores de 18 (dezoito) anos em trabalho noturno, perigoso ou insalubre e em qualquer trabalho, exceto os de 16 (dezesseis) anos, salvo na condição de aprendiz, a partir de 14 (quatorze) anos, em observância à Lei Federal nº 96201, de 27.10.99, que acrescentou o inciso V ao art. 27 da Lei Federal nº 8066/93.

Por ser a expressão da verdade, firmamos a presente:

Guarapuava, 27 de Março de 2019.

HORTOPLUS PRODUTOS ODONTOLÓGICOS E HOSPITALARES LTDA - ME
 Marcelo Brandalise Zanini
 RG 10.088333-0 - CPF 060.697.669-16
 Sócio Administrador





ANEXO VII

PREGÃO PRESENCIAL Nº 010/2019

Modelo de declaração de enquadramento em regime de tributação de Micro Empresa ou Empresa de Pequeno Porte (na hipótese do licitante ser uma ME ou EPP).

DECLARAÇÃO DE MICRO EMPRESA OU EMPRESA DE PEQUENO PORTE (*)

HORTOPLUS PRODUTOS ODONTOLÓGICOS E HOSPITALARES LTDA - ME, com sede Rua Francisco Pires da Rocha 309, sala 2 Bairro Bonsucesso CEP: 85045-010, Guarapuava-PR, inscrita no CNPJ sob o nº 17.676.642/0001-08.

Declaramos para todos os fins de direito, especificamente para participação de licitação na modalidade de Pregão Presencial, que estamos sob o regime de microempresa ou empresa de pequeno porte, para efeito do disposto na Lei Complementar 123, de 14 de dezembro de 2006 e Lei Complementar 147/2014.

Por ser a expressão da verdade, firmamos a presente

Guarapuava, 27 de Março de 2019.

HORTOPLUS PRODUTOS ODONTOLÓGICOS E HOSPITALARES LTDA - ME
 Marcelo Brondal-se Zanini
 RG nº 098335-0 - CPF 060.697.568-16
 Sôcio Administrador

Consultas / Produtos para Saúde / Produtos para Saúde

93

Detalhes do Produto

Nome da Empresa	CIRURGICA FERNANDES - COMERCIO DE MATERIAIS CIRURGICOS E HOSPITALARES - SOCIEDADE LIMITADA		
CNPJ	61.418.042/0001-31	Autorização	1.01.504-7
Produto	MÁSCARA DESCARTÁVEL WILTEX		

Modelo Produto Médico

Modelo descartável com elástico/ Máscara descartável com tiras

Nome Técnico	Mascaras
Registro	10150470349
Processo	25351.437986/2013-98
Origem do Produto	<ul style="list-style-type: none">FABRICANTE: GRAND SHANGHAI INDUSTRIES CO., LTD. - CHINA, REPÚBLICA POPULAR
Classificação de Risco	I - BAIXO RISCO
Vencimento do Registro	VIGENTE

Voltar



Consultas / Produtos para Saúde / Produtos para Saúde

95

Detalhes do Produto

Nome da Empresa TECHNEW COMÉRCIO E INDÚSTRIA LTDA.
CNPJ 31.258.478/0001-40 **Autorização** 8.00.155-2
Produto NEWBOND RESTAURADOR TEMPORARIO

Modelo Produto Médico

Nenhum Modelo/Apresentação Encontrada!

Nome Técnico Material de Obstrução Temporária
Registro 80015520012
Processo 25351.001821/0285
Origem do Produto • FABRICANTE: TECHNEW COMÉRCIO E INDÚSTRIA LTDA. - BRASIL
Classificação de Risco II - MEDIO RISCO
Vencimento do Registro VIGENTE

[Voltar](#)



Consultas / Produtos para Saúde / Produtos para Saúde

37

Detalhes do Produto

Nome da Empresa	MAQUIRA INDÚSTRIA DE PRODUTOS ODONTOLÓGICOS S.A.		
CNPJ	05.823.205/0001-90	Autorização	8.03.224-0
Produto	OXIDO DE ZINCO		

Modelo Produto Médico

Nenhum Modelo/Apresentação Encontrado(a)

Nome Técnico	Cimentos Odontológicos
Registro	80322400020
Processo	25351.589524/2008 43
Origem do Produto	<ul style="list-style-type: none">FABRICANTE: MAQUIRA INDÚSTRIA DE PRODUTOS ODONTOLÓGICOS S.A. - BRASIL
Classificação de Risco	II - MEDIO RISCO
Vencimento do Registro	VIGENTE

[Voltar](#)

Consultas / Produtos para Saúde / Produtos para Saúde

058

Detalhes do Produto

Nome da Empresa	ANGELUS INDÚSTRIA DE PRODUTOS ODONTOLÓGICOS S/A		
CNPJ	00.257.992/0001-37	Autorização	1.03.494-5
Produto	contacto		

Modelo Produto Médico

560 CONTACTO PAPEL - 100 micras - Embalagem com 12 unidades (dupla face azul/vermelho); 561 CONTACTO PAPEL - 100 micras - Embalagem com 50 unidades (dupla face azul/vermelho); 562 CONTACTO PAPEL - 100 micras - Embalagem com 12 unidades (dupla face azul/azul); 563 CONTACTO PAPEL - 100 micras - Embalagem com 48 unidades (dupla face azul/azul); 564 CONTACTO PAPEL - 100 micras - Embalagem com 56 unidades (dupla face azul/azul); 565 CONTACTO ARCADEA - 100 micras - Embalagem com 12 unidades (dupla face azul/vermelho); 580 CONTACTO ORTO - 200 micras - Embalagem com 12 unidades (dupla face azul/vermelho); 581 CONTACTO ORTO - 200 micras - Embalagem com 50 unidades (dupla face azul/vermelho); 582 CONTACTO ORTO - 200 micras - Embalagem com 100 unidades (dupla face azul/vermelho); 583 CONTACTO ORTO - 200 micras - Embalagem com 144 unidades (dupla face azul/vermelho); 584 CONTACTO ORTO - 200 micras - Embalagem com 200 unidades (dupla face azul/vermelho); 585 CONTACTO ORTO - 200 micras - Embalagem com 300 unidades (dupla face azul/vermelho); 586 CONTACTO PAPEL - 40 micras - Embalagem com 12 unidades (dupla face azul/vermelho); 587 CONTACTO PAPEL - 40 micras - Embalagem com 50 unidades (dupla face azul/vermelho); 588 CONTACTO PAPEL - 40 micras - Embalagem com 100 unidades (dupla face azul/vermelho); 589 CONTACTO PAPEL - 40 micras - Embalagem com 144 unidades (dupla face azul/vermelho); 590 CONTACTO PAPEL - 40 micras - Embalagem com 200 unidades (dupla face azul/vermelho); 591 CONTACTO PAPEL - 40 micras - Embalagem com 300 unidades (dupla face azul/vermelho); 592 CONTACTO PAPEL - 100 micras - Embalagem com 12 unidades (dupla face azul/vermelho); 593 CONTACTO PAPEL - 100 micras - Embalagem com 50 unidades (dupla face azul/vermelho); 594 CONTACTO PAPEL - 100 micras - Embalagem com 12 unidades (dupla face azul/azul); 595 CONTACTO ARCADEA - 100 micras - Embalagem com 12 unidades (dupla face azul/vermelho); 596 CONTACTO ORTO - 200 micras - Embalagem com 12 unidades (dupla face azul/vermelho); 597 CONTACTO ORTO - 200 micras - Embalagem com 50 unidades (dupla face azul/vermelho); 598 CONTACTO ORTO - 200 micras - Embalagem com 100 unidades (dupla face azul/vermelho); 599 CONTACTO ORTO - 200 micras - Embalagem com 144 unidades (dupla face azul/vermelho); 600 CONTACTO ORTO - 200 micras - Embalagem com 200 unidades (dupla face azul/vermelho); 601 CONTACTO ORTO - 200 micras - Embalagem com 300 unidades (dupla face azul/vermelho); 602 CONTACTO PAPEL - 40 micras - Embalagem com 12 unidades (dupla face azul/vermelho); 603 CONTACTO PAPEL - 40 micras - Embalagem com 50 unidades (dupla face azul/vermelho); 604 CONTACTO PAPEL - 40 micras - Embalagem com 100 unidades (dupla face azul/vermelho); 605 CONTACTO PAPEL - 40 micras - Embalagem com 144 unidades (dupla face azul/vermelho); 606 CONTACTO PAPEL - 40 micras - Embalagem com 200 unidades (dupla face azul/vermelho); 607 CONTACTO PAPEL - 40 micras - Embalagem com 300 unidades (dupla face azul/vermelho);

Nome Técnico	Papel Para Articulação
Registro	10349450058
Processo	25351 122923/2009-53
Origem do Produto	<ul style="list-style-type: none">FABRICANTE: ANGELUS INDÚSTRIA DE PRODUTOS ODONTOLÓGICOS S/A - BRASIL
Classificação de Risco	I - BAIXO RISCO
Vencimento do Registro	VIGENTE

[Voltar](#)

Consultas / Produtos para Saúde / Produtos para Saúde

103

Detalhes do Produto

Nome da Empresa	BIODINAMICA QUIMICA E FARMACEUTICA LTDA		
CNPJ	84.833.888/0001-33	Autorização	1.02.985-5
Produto	PARAMONCCI OROGENOL		

Modelo Produto Médico

Nenhum Modelo/Apresentação Encontrado(a)

Nome Técnico	Material P/Desinfecção e Obtenção Canal Radicular
Registro	10298550073
Processo	25351 105799/2007-55
Origem do Produto	<ul style="list-style-type: none">FABRICANTE: BIODINAMICA QUIMICA E FARMACEUTICA LTDA - BRASIL
Classificação de Risco	IV - MÁXIMO RISCO
Vencimento do Registro	28/05/2017

[Voltar](#)

Consultas / Produtos para Saúde / Produtos para Saúde

103

Detalhes do Produto

Nome da Empresa	KULZER SOUTH AMERICA LTDA.		
CNPJ	48.738.010/0001-02	Autorização	1.31.558-4
Produto	FILME RADIOGRÁFICO DENTAL AGFA INTRA-ORAL		

Modelo Produto Médico

DENTUS E-SPEED - periapical infantil (2 x 3 cm), periapical adulto (3 x 4 cm) e oclusal adulto (5 x 7 cm).

DENTUS M2 COMFORT D - periapical infantil (2 x 3 cm) e periapical adulto (3 x 4 cm);

Nome Técnico	Filmes Para Raios X
Registro	10166840091
Processo	25351-591823/2010-20
Origem do Produto	<ul style="list-style-type: none">FABRICANTE: KULZER GMBH - ALEMANHA
Classificação de Risco	II - MEDIO RISCO
Vencimento do Registro	VIGENTE

[Voltar](#)

Consultas / Produtos para Saúde / Produtos para Saúde

Detalhes do Produto



Nome da Empresa	DENTSCARE LTDA		
CNPJ	05.106.943/0001-06	Autorização	8.017.23-1
Produto	LLis		

Modelo Produto Médico

Embalagem contendo 1, 2, 3, 4, 5, 6, 7, 8, 9, 10, 11, 12, 13, 14, 15, 20, 25, 30 seringas com 1g, 1.5g, 2g, 2.5g, 3g, 3.5g, 4g, 4.5g, 5g, 5.5g, 6g, 7g, 8g, 9g ou 10g de resina nas diferentes cores disponíveis. Cores: Dentinária: DA1; DA2; DA3; DA3,5; DA4; DB1; DB2; DB3; DC1; DC2; DC3; D-Bleach M; D0,5; DB0,5; DB1/2; A0,5; DA0,5; DA1/2. Esmalte: EA1; EA2; EA3 (Universal); LA3,5; EA4; EA5; EA6; EB1; LB2; EB3; EC1; E-Bleach H (high); E-Bleach M (medium); E-Bleach L (low); B1/2; EB0,5; EB1/2; A1/2; EA0,5; EA1/2; EC2; EC3; ED3. Efeito: T - Blue; T - yellow; T - orange; T - neutral; T - neutral (Incisal). Opacas: Opaque Pearl (OP); Opaque White (OW); Light Incisal (LI); Incisal (I); UA0,5; UB0,5. Opacidade Universal: U; A* (Universal); A2 (Universal); A3 (Universal); A3/5 (Universal); A4 (Universal); B1 (Universal); B2 (Universal); B3 (Universal); C2 (Universal); C3 (Universal); UA2; UA3; UA3/5; UA4; UB1; UB2; UB3; UC2; UC3. Apresentação Refil: Embalagem contendo 1 seringa com 4 gramas, 2 gramas ou 1 grama do produto (resina composta fotopolimerizável), nas diferentes cores disponíveis. Apresentação Kit Introdutório: Embalagem contendo 3, 4, 5 ou 6 seringas com 1 grama, 2 gramas, 3 gramas ou 4 gramas do produto (resina composta fotopolimerizável), nas diferentes cores disponíveis. Apresentação Kit Básico: Embalagem contendo 6 seringas com 4 gramas, 2 gramas ou 1 grama do produto (resina composta fotopolimerizável), nas diferentes cores disponíveis. Apresentação Kit Profissional: Embalagem contendo 12 seringas com 4 gramas, 2 gramas ou 1 grama do produto (resina composta fotopolimerizável), nas diferentes cores disponíveis.

Nome Técnico	Resina Composta Fotopolimerizável
Registro	80172310036
Processo	25351-639074/2007-66
Origem do Produto	<ul style="list-style-type: none"> FABRICANTE: DENTSCARE LTDA - BRASIL
Classificação de Risco	II - MFDIO RISCO
Vencimento do Registro	VIGENTE



Voltar



Consultas / Produtos para Saúde / Produtos para Saúde

120, 121, 122

Detalhes do Produto

Nome da Empresa	MAQUIRA INDÚSTRIA DE PRODUTOS ODONTOLÓGICOS S.A.		
CNPJ	05.823.205/0001-90	Autorização	8.03.224-0
Produto	APPLIC FLOW		

Modelo Produto Médico

APPLIC FLOW Modelo Comercial do Produto - Cores: A1; A2; A3; A3.5; B2. Cada cor tem as seguintes apresentações: - 1g; 1,5g; 2g; 2,5g; 3g; 3,5g; 4g; 4,5g; 5g; 7g; 8g; 10g; 12g - Kit com 2 seringas com 1g; 1,5g; 2g; 2,5g; 3g; 3,5g; 4g; 4,5g; 5g; 7g; 8g; 10g; 12g; - Kit com 2 seringas com 1g; 1,5g; 2g; 2,5g; 3g; 3,5g; 4g; 4,5g; 5g; 7g; 8g; 10g; 12g e 1 seringa de Ácido Gel (Maquira Reg ANVISA nº 80322400001); - Kit com 3 seringas com 1g; 1,5g; 2g; 2,5g; 3g; 3,5g; 4g; 4,5g; 5g; 7g; 8g; 10g; 12g; - Kit com 3 seringas com 1g; 1,5g; 2g; 2,5g; 3g; 3,5g; 4g; 4,5g; 5g; 7g; 8g; 10g; 12g e 1 seringa de Ácido Gel (Maquira Reg ANVISA nº 80322400001); - Kit com 4 seringas com 1g; 1,5g; 2g; 2,5g; 3g; 3,5g; 4g; 4,5g; 5g; 7g; 8g; 10g; 12g; - Kit com 4 seringas com 1g; 1,5g; 2g; 2,5g; 3g; 3,5g; 4g; 4,5g; 5g; 7g; 8g; 10g; 12g e 1 seringa de Ácido Gel (Maquira Reg ANVISA nº 80322400001); - Kit com 5 seringas com 1g; 1,5g; 2g; 2,5g; 3g; 3,5g; 4g; 4,5g; 5g; 7g; 8g; 10g; 12g; - Kit com 5 seringas com 1g; 1,5g; 2g; 2,5g; 3g; 3,5g; 4g; 4,5g; 5g; 7g; 8g; 10g; 12g e 1 seringa de Ácido Gel (Maquira Reg ANVISA nº 80322400001); - Kit com 6 seringas com 1g; 1,5g; 2g; 2,5g; 3g; 3,5g; 4g; 4,5g; 5g; 7g; 8g; 10g; 12g; - Kit com 6 seringas com 1g; 1,5g; 2g; 2,5g; 3g; 3,5g; 4g; 4,5g; 5g; 7g; 8g; 10g; 12g e 1 seringa de Ácido Gel (Maquira Reg ANVISA nº 80322400001).

Nome Técnico	Resina Composta Fotopolimerizável
Registro	80322400001
Processo	25951-463172/2013-64
Origem do Produto	<ul style="list-style-type: none"> FABRICANTE: MAQUIRA INDÚSTRIA DE PRODUTOS ODONTOLÓGICOS S.A. - BRASIL
Classificação de Risco	II - MEDIO RISCO
Vencimento do Registro	VIGENTE



 Voltar



Consultas / Produtos para Saúde / Produtos para Saúde

Detalhes do Produto

123

Nome da Empresa	MAQUIRA INDÚSTRIA DE PRODUTOS ODONTOLÓGICOS S.A.		
CNPJ	05.823.205/0001-90	Autorização	8.03.224-0
Produto	MAX SEAL MATIZADO		

Modelo Produto Médico

Max Seal Matizado: Nome Técnico: Selante para Fissuras e Fissuras Conteúdo: 1 x 1g; 1 x 1,2g; 1 x 1,5g; 1 x 2g; 1 x 2,5g; 1 x 3g; 1 x 3,5g; 1 x 4g; 1 x 4,5g; 1 x 5g; 1 x 7g; 1 x 8g; 1 x 10g; 1 x 12g; 1 x 1ml; 1 x 1,2ml; 1 x 1,5ml; 1 x 2ml; 1 x 2,5ml; 1 x 3ml; 1 x 3,5ml; 1 x 4ml; 1 x 4,5ml; 1 x 5ml; 1 x 7ml; 1 x 8ml; 1 x 10ml; 1 x 12ml; KIT com 2 seringas em g: 2 x 1g; 2 x 1,2g; 2 x 1,5g; 2 x 2g; 2 x 2,5g; 2 x 3g; 2 x 3,5g; 2 x 4g; 2 x 4,5g; 2 x 5g; 2 x 7g; 2 x 8g; 2 x 10g; 2 x 12g; KIT com 3 seringas em g: 3 x 1g; 3 x 1,2g; 3 x 1,5g; 3 x 2g; 3 x 2,5g; 3 x 3g; 3 x 3,5g; 3 x 4g; 3 x 4,5g; 3 x 5g; 3 x 7g; 3 x 8g; 3 x 10g; 3 x 12g; KIT com 2 seringas em ml: 2 x 1ml; 2 x 1,2ml; 2 x 1,5ml; 2 x 2ml; 2 x 2,5ml; 2 x 3ml; 2 x 3,5ml; 2 x 4ml; 2 x 4,5ml; 2x5ml; 2 x 7ml; 2 x 8ml; 2 x 10ml; 2 x 12ml; KIT com 3 seringas em ml: 3 x 1ml; 3 x 1,2ml; 3 x 1,5ml; 3 x 2ml; 3 x 2,5ml; 3 x 3ml; 3 x 3,5ml; 3 x 4ml; 3 x 4,5ml; 3 x 5ml; 3 x 7ml; 3 x 8ml; 3 x 10ml; 3 x 12ml. KIT com 2 seringas em g e 1 seringa de Ácido Gel (Maquira): 2 x 1g e 1 Ácido Gel (Maquira, Reg ANVISA nº 80322400001); 2 x 1,2g e 1 Ácido Gel (Maquira, Reg ANVISA nº 80322400001); 2 x 1,5g e 1 Ácido Gel (Maquira, Reg ANVISA nº 80322400001); 2 x 2g e 1 Ácido Gel (Maquira, Reg ANVISA nº 80322400001); 2 x 2,5g e 1 Ácido Gel (Maquira, Reg ANVISA nº 80322400001); 2 x 3g e 1 Ácido Gel (Maquira, Reg ANVISA nº 80322400001); 2 x 3,5g e 1 Ácido Gel (Maquira, Reg ANVISA nº 80322400001); 2 x 4g e 1 Ácido Gel (Maquira, Reg ANVISA nº 80322400001); 2 x 4,5g e 1 Ácido Gel (Maquira, Reg ANVISA nº 80322400001); 2 x 5g e 1 Ácido Gel (Maquira, Reg ANVISA nº 80322400001); 2 x 7g e 1 Ácido Gel (Maquira, Reg ANVISA nº 80322400001); 2 x 8g e 1 Ácido Gel (Maquira, Reg ANVISA nº 80322400001); 2 x 10g e 1 Ácido Gel (Maquira, Reg ANVISA nº 80322400001); 2 x 12g e 1 Ácido Gel (Maquira, Reg ANVISA nº 80322400001). KIT com 3 seringas em g e 1 seringa de Ácido Gel (Maquira): 3 x 1g e 1 Ácido Gel (Maquira, Reg ANVISA nº 80322400001); 3 x 1,2g e 1 Ácido Gel (Maquira, Reg ANVISA nº 80322400001); 3 x 1,5g e 1 Ácido Gel (Maquira, Reg ANVISA nº 80322400001); 3 x 2g e 1 Ácido Gel (Maquira, Reg ANVISA nº 80322400001); 3 x 2,5g e 1 Ácido Gel (Maquira, Reg ANVISA nº 80322400001); 3 x 3g e 1 Ácido Gel (Maquira, Reg ANVISA nº 80322400001); 3 x 3,5g e 1 Ácido Gel (Maquira, Reg ANVISA nº 80322400001); 3 x 4g e 1 Ácido Gel (Maquira, Reg ANVISA nº 80322400001); 3 x 4,5g e 1 Ácido Gel (Maquira, Reg ANVISA nº 80322400001); 3 x 5g e 1 Ácido Gel (Maquira, Reg ANVISA nº 80322400001); 3 x 7g e 1 Ácido Gel (Maquira, Reg ANVISA nº 80322400001); 3 x 8g e 1 Ácido Gel (Maquira, Reg ANVISA nº 80322400001); 3 x 10g e 1 Ácido Gel (Maquira, Reg ANVISA nº 80322400001); 3 x 12g e 1 Ácido Gel (Maquira, Reg ANVISA nº 80322400001). KIT com 2 seringas em ml e 1 seringa de Ácido Gel (Maquira): 2 x 1ml e 1 Ácido Gel (Maquira, Reg ANVISA nº 80322400001); 2 x 1,2ml e 1 Ácido Gel (Maquira, Reg ANVISA nº 80322400001); 2 x 1,5ml e 1 Ácido Gel (Maquira, Reg ANVISA nº 80322400001); 2 x 2ml e 1 Ácido Gel (Maquira, Reg ANVISA nº 80322400001); 2 x 2,5ml e 1 Ácido Gel (Maquira, Reg ANVISA nº 80322400001); 2 x 3ml e 1 Ácido Gel (Maquira, Reg ANVISA nº 80322400001); 2 x 3,5ml e 1 Ácido Gel (Maquira, Reg ANVISA nº 80322400001); 2 x 4ml e 1 Ácido Gel (Maquira, Reg ANVISA nº 80322400001); 2 x 4,5ml e 1 Ácido Gel (Maquira, Reg ANVISA nº 80322400001); 2 x 5ml e 1 Ácido Gel (Maquira, Reg ANVISA nº 80322400001); 2 x 7ml e 1 Ácido Gel (Maquira, Reg ANVISA nº 80322400001); 2 x 8ml e 1 Ácido Gel (Maquira, Reg ANVISA nº 80322400001); 2 x 10ml e 1 Ácido Gel (Maquira, Reg ANVISA nº 80322400001); 2 x 12ml e 1 Ácido Gel (Maquira, Reg ANVISA nº 80322400001). KIT com 3 seringas em ml e 1 seringa de Ácido Gel (Maquira): 3 x 1ml e 1 Ácido Gel (Maquira, Reg ANVISA nº 80322400001); 3 x 1,2ml e 1 Ácido Gel (Maquira, Reg ANVISA nº 80322400001); 3 x 1,5ml e 1 Ácido Gel (Maquira, Reg ANVISA nº 80322400001); 3 x 2ml e 1 Ácido Gel (Maquira, Reg ANVISA nº 80322400001); 3 x 2,5ml e 1 Ácido Gel (Maquira, Reg ANVISA nº 80322400001); 3 x 3ml e 1 Ácido Gel (Maquira, Reg ANVISA nº 80322400001); 3 x 3,5ml e 1 Ácido Gel (Maquira, Reg ANVISA nº 80322400001); 3 x 4ml e 1 Ácido Gel (Maquira, Reg ANVISA nº 80322400001); 3 x 4,5ml e 1 Ácido Gel (Maquira, Reg ANVISA nº 80322400001); 3 x 5ml e 1 Ácido Gel (Maquira, Reg ANVISA nº 80322400001); 3 x 7ml e 1 Ácido Gel (Maquira, Reg ANVISA nº 80322400001); 3 x 8ml e 1 Ácido Gel (Maquira, Reg ANVISA nº 80322400001); 3 x 10ml e 1 Ácido Gel (Maquira, Reg ANVISA nº 80322400001); 3 x 12ml e 1 Ácido Gel (Maquira, Reg ANVISA nº 80322400001).

Nome Técnico

Selantes Para Fissuras/Fissuras

Registro	80322400087
Processo	25351.590486/2013-18
Origem do Produto	<ul style="list-style-type: none">FABRICANTE: MAQUIRA INDUSTRIA DE PRODUTOS ODONTOLÓGICOS S.A. - BRASIL
Classificação de Risco	II - MEDIO RISCO
Vencimento do Registro	VIGENTE

[Voltar](#)

Consultas / Produtos para Saúde / Produtos para Saúde

129

Detalhes do Produto

Nome da Empresa	MAQUIRA INDÚSTRIA DE PRODUTOS ODONTOLÓGICOS S.A.		
CNPJ	05.623.205/0001-90	Autorização	8.03.224-0
Produto	VISUPLAC		
Modelo Produto Médico			
PASTILHA			
SOLUÇÃO			
Nome Técnico	Evidenciador de Placas		
Registro	80322400047		
Processo	25351.515330/2009-10		
Origem do Produto	• FABRICANTE: MAQUIRA INDÚSTRIA DE PRODUTOS ODONTOLÓGICOS S.A. - BRASIL		
Classificação de Risco	I - BAIXO RISCO		
Vencimento do Registro	VIGENTE		

[Voltar](#)

Consultas / Produtos para Saúde / Produtos para Saúde

Detalhes do Produto

126

Nome da Empresa	MICRODONT MICRO USINAGEM DE PRECISÃO LTDA		
CNPJ	02.039.112/0001-81	Autorização	1.04.345-7
Produto	TACA E CONE DE BORRACHA PARA ODONTOLOGIA		

Modelo Produto Médico

Ponta de Sil cone com Diamante, Ponta de Silicone com Abrasivo, Copa de Silicone com Diamante, Copa de Silicone com Abrasivo, Roda de Silicone com Diamante e Roda de Silicone Abrasiva.

Nome Técnico	Tacas de Borracha Para Profilaxia - Po
Registro	10434570003
Processo	25000.045262/9992
Origem do Produto	<ul style="list-style-type: none">FABRICANTE: MICRODONT MICRO USINAGLM DE PRECISÃO LTDA - BRASIL
Classificação de Risco	II - MEDIO RISCO
Vencimento do Registro	VIGENTE

[Voltar](#)

Consultas / Produtos para Saúde / Produtos para Saúde

128

Detalhes do Produto

Nome da Empresa	QUIMIDROL COMERCIO INDUSTRIA IMPORTACAO LTDA		
CNPJ	04.704.683/0001-58	Autorização	8.06.869-7
Produto	TIRA DE POLIESTER K-DFNT		

Modelo Produto Médico

Embalagem com 50 unidades de 10 x 120 x 0,05mm

Nome Técnico	Tira Oculológica de Poliéster
Registro	10165590009
Processo	25000 023960/9874
Origem do Produto	<ul style="list-style-type: none">• QUIMIDROL COM.IND. - BRASIL
Classificação de Risco	II - MEDIO RISCO
Vencimento do Registro	VIGENTE

[Voltar](#)

Consultas / Produtos para Saúde / Produtos para Saúde

123

Detalhes do Produto

Nome da Empresa	MEDIX BRASIL PRODUTOS HOSPITALARES ODONTOLÓGICOS LTDA		
CNPJ	10.268.780/0001-09	Autorização	8.04.955-1
Produto	Vestimenta Hospitalar Medix Top Quality		

Modelo Produto Médico

Top Quality - Touca Sanfonada descartável com elástico simples - Medix Brasil; Top Quality - Touca Sanfonada descartável com elástico duplo - Medix Brasil; Top Quality - Touca disco descartável com elástico - Medix Brasil; Top Quality - Touca cirúrgica não estéril descartável com tiras - Medix Brasil.

Nome Técnico	Vestimenta Cirúrgica
Registro	80495510007
Processo	25351-160535/2015-99
Origem do Produto	<ul style="list-style-type: none">FABRICANTE: HUBEI MINGER-KANG HEALTH & SAFETY APPLIANCES CO. LTD.- CHINA, REPÚBLICA POPULAR
Classificação de Risco	I - BAIXO RISCO
Vencimento do Registro	VIGENTE

[Voltar](#)

Consultas / Produtos para Saúde / Produtos para Saúde

Detalhes do Produto

131

Nome da Empresa	SS WHITE ARTIGOS DENTARIOS LTDA		
CNPJ	68.567.650/0001-57	Autorização	8.01.497-1
Produto	FLUORNIZ		

Modelo Produto Médico

Nenhum Modelo/Apresentação Encontrado(a)

Nome Técnico	Vorniz Fluoretado
Registro	80149710209
Processo	25351.578861/2009-87
Origem do Produto	<ul style="list-style-type: none">FABRICANTE: SS WHITE ARTIGOS DENTARIOS LTDA - BRASIL
Classificação de Risco	II - MEDIO RISCO
Vencimento do Registro	VIGENTE

Voltar

Consultas / Produtos para Saúde / Produtos para Saúde

2/3

Detalhes do Produto

Nome da Empresa	PROCIÓN INDUSTRIA E COMERCIO LTDA		
CNPJ	69.092.591/0001-73	Autorização	8.01.2/6-7
Produto	APARELHO DE RAIOS-X ODONTOLÓGICO PROCIÓN		

Modelo Produto Médico

ION 70X Coluna Móvel PLUS

ION 70X Fixo Parede PLUS

Ion 70X - Coluna Móvel

Ion 70X - Fixo Parede

Nome Técnico	Aparelho de Raios X Odontológico
Registro	80127670002
Processo	25351-126668/2007-10
Origem do Produto	<input checked="" type="radio"/> FABRICANTE: PROCIÓN INDUSTRIA E COMERCIO LTDA - BRASIL
Classificação de Risco	III - ALTO RISCO
Vencimento do Registro	17/09/2027

[Voltar](#)

Consultas / Produtos para Saúde / Produtos para Saúde

2/8

Detalhes do Produto

Nome da Empresa	SCHUSTER COMERCIO DE EQUIPAMENTOS ODONTOLÓGICOS LTDA		
CNPJ	93.185.577/0001-04	Autorização	8.03.548-0
Produto	Fotopolimerizador Emitter		

Modelo Produto Médico

Emitter A Fit
Emitter B
Emitter B Supra
Emitter C
Emitter D
Emitter G
Emitter H
Emitter Now

Nome Técnico	Equipamento para Clareamento Dental e Fotopolimerização de Resinas
Registro	80354800017
Processo	25351.042654/2015-40
Origem do Produto	<ul style="list-style-type: none">FABRICANTE: GUILIN WOODPECKER MEDICAL INSTRUMENT CO., LTD.CHINA, REPÚBLICA POPULAR
Classificação de Risco	II - MEDIO RISCO
Vencimento do Registro	VIGENTE

Voltar



Consultas / Produtos para Saúde / Produtos para Saúde

31 e 32

Detalhes do Produto

Nome da Empresa	MEDIX BRASIL PRODUTOS HOSPITALARES ODONTOLÓGICOS LTDA		
CNPJ	10.268.780/0001-09	Autorização	8.04.955-1
Produto	MEDIX BRASIL LUVA PARA PROCEDIMENTOS NÃO CIRÚRGICOS DE LÁTEX COM PÓ		

Modelo Produto Médico

MEDIX BRASIL LUVA PARA PROCEDIMENTOS NÃO CIRÚRGICOS DE LÁTEX COM PÓ - Tamanho PP, não estéril, contém pó de amido de milho bioabsorvível, texturizada nas pontas dos dedos, ambidestra, Cor natural. Composição: 100% látex borracha natural. MEDIX BRASIL LUVA PARA PROCEDIMENTOS NÃO CIRÚRGICOS DE LÁTEX COM PÓ - Tamanho P, não estéril, contém pó de amido de milho bioabsorvível, texturizada nas pontas dos dedos, ambidestra, Cor natural. Composição: 100% látex borracha natural. MEDIX BRASIL LUVA PARA PROCEDIMENTOS NÃO CIRÚRGICOS DE LÁTEX COM PÓ - Tamanho M, não estéril, contém pó de amido de milho bioabsorvível, texturizada nas pontas dos dedos, ambidestra, Cor natural. Composição: 100% látex borracha natural. MEDIX BRASIL LUVA PARA PROCEDIMENTOS NÃO CIRÚRGICOS DE LÁTEX COM PÓ - Tamanho G, não estéril, contém pó de amido de milho bioabsorvível, texturizada nas pontas dos dedos, ambidestra, Cor natural. Composição: 100% látex borracha natural.

Nome Técnico	Luvas Descartáveis
Registro	80495510022
Processo	25351.144323/2017-04
Origem do Produto	• FABRICANTE: TOP GLOVE SDN BHD - MALÁSIA
Classificação de Risco	I - BAIXO RISCO
Vencimento do Registro	VIGENTE

 voltar

Consultas / Produtos para Saúde / Produtos para Saúde

Detalhes do Produto

99.100.108

Nome da Empresa	RAQUEL NOGUEIRA SOROCABA - ME.		
CNPJ	03.431.790/0001-58	Autorização	8.04.739-0
Produto	PAPEL GRAU CIRÚRGICO PARA ESTERILIZAÇÃO - HOSPELEX		

Modelo Produto Médico

Papel Grau Cirúrgico para Esterilização em envelopes termoselantes: 05 cm x 08 cm; 05 cm x 10 cm; 05 cm x 15 cm; 05 cm x 20 cm; 05 cm x 25 cm; 05 cm x 60 cm; 06 cm x 15 cm; 06 cm x 20 cm; 06 cm x 25 cm; 06 cm x 50 cm; 06 cm x 60 cm; 08 cm x 10 cm; 08 cm x 15 cm; 08 cm x 22 cm; 09 cm x 50 cm; 09 cm x 10 cm; 09 cm x 12 cm; 09 cm x 15 cm; 09 cm x 20 cm; 09 cm x 25 cm; 10 cm x 12 cm; 10 cm x 15 cm; 10 cm x 20 cm; 10 cm x 25 cm; 12 cm x 14 cm; 12 cm x 15 cm; 12 cm x 20 cm; 12 cm x 25 cm; 12 cm x 30 cm; 15 cm x 25 cm; 15 cm x 27 cm; 15 cm x 35 cm; 19 cm x 35 cm; 20 cm x 30 cm; 27 cm x 27 cm; 33 cm x 50 cm; 34 cm x 50 cm; em caixas com até 1000 unidades. Papel Grau Cirúrgico para Esterilização em envelopes auto-selantes: 5,5 cm x 13 cm; 6 cm x 13 cm; 6 cm x 23 cm; 07 cm x 13 cm; 07 cm x 23 cm; 8 cm x 20 cm; 09 cm x 16 cm; 9 cm x 20 cm; 9 cm x 23 cm; 09 cm x 24,5 cm; 09 cm x 25 cm; 09 cm x 26 cm; 14 cm x 29 cm; 15 cm x 15 cm; 15 cm x 20 cm; 15 cm x 25 cm; 19 cm x 33 cm; 20 cm x 33 cm; 24 cm x 38 cm; 25 cm x 35 cm; 30 cm x 40 cm; 30 cm x 50 cm; 45 cm x 60 cm; em caixas com até 500 unidades. Papel Grau Cirúrgico para Esterilização em embalagem tubular (bobinas): 5 cm; 8 cm; 9 cm; 10 cm; 11 cm; 12 cm; 13 cm; 15 cm; 17 cm; 20 cm; 25 cm; 30 cm; 35 cm; 40 cm; 45 cm; 50 cm; 60 cm; todas com até 250 mts).

Nome Técnico	Embalagem para Esterilização
Registro	80473960001
Processo	25351.875239/2008-45
Origem do Produto	• FABRICANTE: RAQUEL NOGUEIRA SOROCABA - ME. - BRASIL
Classificação de Risco	I - BAIXO RISCO
Vencimento do Registro	VIGENTE

 Voltar



Consultas / Produtos para Saúde / Produtos para Saúde

113 a 187, 113

Detalhes do Produto

Nome da Empresa	vigodent s/a ind e com		
CNPJ	33.425.331/0001-22	Autorização	1.001.688.7
Produto	FILL MAGIC (COMPOSITO HIBRIDO PARA USO ODONTOLOGICO);		

Modelo Produto Médico

Fill Magic Reposição Seringa de reposição com 1,0g de compósito; Seringa de reposição com 2,0g de compósito; Seringa de reposição com 2,5g de compósito; Seringa de reposição com 3,0g de compósito; Seringa de reposição com 4,0g de compósito; Seringa de reposição com 5,0g de compósito; Seringa de reposição com 6,0g de compósito; Seringa de reposição com 7,0g de compósito; Seringa de reposição com 8,0g de compósito; Seringa de reposição com 9,0g de compósito; Seringa de reposição com 10,0g de compósito; Blister com 0,5 gramas de compósito; Blister com 1,0 gramas de compósito; Blister com 1,5 gramas de compósito; Blister com 2,0 gramas de compósito; Blister com 2,5 gramas de compósito; Blister com 3,0 gramas de compósito;

Kit 10: 5 seringas de mesma cor ou cores sortidas, 1 condicionador ácido (MS 10068870101) e instrução de uso; Kit 11: 5 seringas de mesma cor ou cores sortidas, 1 Adesivo (MS 10068870076), Acessórios para aplicação do Adesivo (10068870083) e instrução de uso; Kit 12: 5 seringas de mesma cor ou cores sortidas, 1 Adesivo (MS 10068870076), 1 condicionador ácido (MS 10068870101), Acessórios para aplicação do Adesivo (10068870083) e instrução de uso; Kit 13: 6 seringas de mesma cor ou cores sortidas e instrução de uso; Kit 14: 6 seringas de mesma cor ou cores sortidas, 1 condicionador ácido (MS 10068870101) e instrução de uso; Kit 15: 6 seringas de mesma cor ou cores sortidas, 1 Adesivo (MS 10068870076), Acessórios para aplicação do Adesivo (10068870083) e instrução de uso; Kit 16: 6 seringas de mesma cor ou cores sortidas, 1 Adesivo (MS 10068870076), 1 condicionador ácido (MS 10068870101), Acessórios para aplicação do Adesivo (10068870083) e instrução de uso; Kit 17: 7 seringas de mesma cor ou cores sortidas e instrução de uso; Kit 18: 7 seringas de mesma cor ou cores sortidas, 1 condicionador ácido (MS 10068870101) e instrução de uso; Kit 19: 7 seringas de mesma cor ou cores sortidas, 1 Adesivo (MS 10068870076), Acessórios para aplicação do Adesivo (10068870083) e instrução de uso;

Kit 1: 3 seringas de mesma cor ou cores sortidas e instrução de uso; Kit 2: 3 seringas de mesma cor ou cores sortidas, 1 condicionador ácido (MS 10068870101) e instrução de uso; Kit 3: 3 seringas de mesma cor ou cores sortidas, 1 Adesivo (MS 10068870076), Acessórios para aplicação do Adesivo (10068870083) e instrução de uso; Kit 4: 3 seringas de mesma cor ou cores sortidas, 1 Adesivo (MS 10068870076), 1 condicionador ácido (MS 10068870101) e Acessórios para aplicação do Adesivo (10068870083) e instrução de uso; Kit 5: 4 seringas de mesma cor ou cores sortidas e instrução de uso; Kit 6: 4 seringas de mesma cor ou cores sortidas, 1 condicionador ácido (MS 10068870101) e instrução de uso; Kit 7: 4 seringas de mesma cor ou cores sortidas, 1 Adesivo (MS 10068870076), Acessórios para aplicação do Adesivo (10068870083) e instrução de uso; Kit 8: 4 seringas de mesma cor ou cores sortidas, 1 Adesivo (MS 10068870076), 1 condicionador ácido (MS 10068870101), Acessórios para aplicação do Adesivo (10068870083) e instrução de uso; Kit 9: 5 seringas de mesma cor ou cores sortidas e instrução de uso;

Kit 20: 7 seringas de mesma cor ou cores sortidas, 1 Adesivo (MS 10068870076), 1 condicionador ácido (MS 10068870101), Acessórios para aplicação do Adesivo (10068870083) e instrução de uso; Kit 21: 8 seringas de mesma cor ou cores sortidas e instrução de uso; Kit 22: 8 seringas de mesma cor ou cores sortidas, 1 condicionador ácido (MS 10068870101) e instrução de uso; Kit 23: 8 seringas de mesma cor ou cores sortidas, 1 Adesivo (MS 10068870076), Acessórios para aplicação do Adesivo (10068870083) e instrução de uso; Kit 24: 8 seringas de mesma cor ou cores sortidas, 1 Adesivo (MS 10068870076), 1 condicionador ácido (MS 10068870101), Acessórios para aplicação do Adesivo (10068870083) e instrução de uso; Kit 25: 3 Blisters de mesma cor ou cores sortidas e instrução de uso; Kit 26: 30 Blisters de mesma cor ou cores sortidas e instrução de uso; Kit 27: 10 Blisters de mesma cor ou cores sortidas e instrução de uso;

Nas cores: Esmalte: A1, A2, A3, A3,5, A4; B1; B2; D2; C1; C2; C3; C4; C5, CA, D7; D3; Y; U; IB1, XL, XXI; WB, DM1, DM2; DM3; W1, W2; W3 e Bleach. Dentina: A1, A2, A3; A3,5; A4; B1; B2; B3; C1; C2, C3, C4; CA; D2; D3; W; U; A1/B1; A2/B2; A3/D3; A3,5/B3, C1/C3 e A4/C4. Incisal: I; IB; IN; IY; IO, IN; IY; TO; TB e TG. Gengiva: G1; G2; G3; G4; G5 e GC. Opaca: CO1; CO2; CO3; CO4, A20; B20; A40 e D30.

Nome Técnico	Resina Composta Fotopolimerizável
Registro	10068870069
Processo	25351.028/67/0152
Origem do Produto	<ul style="list-style-type: none">FABRICANTE: vigodent s/a inu e com - BRASIL
Classificação de Risco	II - MÉDIO RISCO
Vencimento do Registro	VIGENTE

[Voltar](#)

Consultas / Produtos para Saúde / Produtos para Saúde

2 / 1, 9, 37, 31, 22, 66

Detalhes do Produto

Nome da Empresa GOI GRAN INDÚSTRIA E COMÉRCIO DE INSTRUMENTAL ODONTOLÓGICO LTDA
CNPJ 51.753.374/0001-19 **Autorização** 1.04.013-1
Produto FAMÍLIA DE INSTRUMENTAL CIRÚRGICO NÃO ARTICULADO NÃO CORTANTE

Modelo Produto Médico

AFASTADOR ABAIXA LINGUA BRÜENINGS; AFASTADOR ARARAQUARA; AFASTADOR AUFRICHT 16CM, AFASTADOR BENNETT 24CM, FORMULÁRIO DE PETIÇÃO PARA CADASTRAMENTO, MATERIAIS DE USO EM SAÚDE - RDC nº 24/09; AFASTADOR BRANEMARK; AFASTADOR BRAUN; AFASTADOR BRAUN 30CM P/DECAPITACAO; AFASTADOR COLUMBIA, AFASTADOR COLVIER, AFASTADOR BARRAQUER(COLIBRI)3CM; AFASTADOR BARRAQUER(COLIBRI)4CM; AFASTADOR GILLIES DELICADO N.1; AFASTADOR GILLIES DELICADO N.2, AFASTADOR ISRAEL C/4 DENTES; AFASTADOR ISRAEL C/5 DENTES; AFASTADOR ISRAEL C/6 DENTES; AFASTADOR JOSEPH DELICADO N.1; AFASTADOR KOCHER C/2 DENTES ROMBOS; AFASTADOR KOCHER C/3 DENTES ROMBOS; AFASTADOR KOCHER C/4 DENTES ROMBOS; AFASTADOR KOCHER C/6 DENTES ROMBOS; AFASTADOR MEAD; AFASTADOR OLLIER C/2 DENTES; AFASTADOR OLLIER C/4 DENTES; AFASTADOR VOLKMANN C/1 DENTE ROMBO; AFASTADOR VOLKMANN C/1 DENTE AGUDO; AFASTADOR VOLKMANN C/2 DENTES AGUDOS, AFASTADOR VOLKMANN C/2 DENTES ROMBOS; AFASTADOR VOLKMANN C/3 DENTES AGUDOS; AFASTADOR VOLKMANN C/3 DENTES ROMBOS;

AFASTADOR FARABEUF INFANTIL 10X 20MM; AFASTADOR FOMON 16CM N.01; AFASTADOR FOMON 16CM N.02; AFASTADOR GUTHRIE 16CM N.01; AFASTADOR GUTHRIE 16CM N.02, AFASTADOR HAHNMANN, AFASTADOR HOHMANN 8MM, AFASTADOR HOHMANN 18MM, AFASTADOR HOHMANN 22MM; AFASTADOR HOHMANN 24MM; AFASTADOR HOHMANN 33MM; AFASTADOR HOHMANN 43MM; AFASTADOR HOHMANN 70MM; AFASTADOR LANGENBECK 30X11MM, AFASTADOR LANGENBECK 30X16MM; AFASTADOR LANGENBECK 40X 16MM, AFASTADOR LANGENBECK 40X 11MM; AFASTADOR LANGENBECK 35X10MM; AFASTADOR LANGENBECK 35X15MM; AFASTADOR LANGENBECK 35X7MM; AFASTADOR LOVE 45 ANGULADO, AFASTADOR LOVE 60 ACOTVELADO; AFASTADOR LOVE RETO; AFASTADOR MENICO; AFASTADOR MINESSOTA; AFASTADOR MINESSOTA C/SUCADOR;

AFASTADOR MINESSOTA CAWOOD, AFASTADOR OBWEGESER; AFASTADOR PILITZER; AFASTADOR PARK 2CM; AFASTADOR RAMO; AFASTADOR RICHARDSON 25CM 24X20; AFASTADOR RICHARDSON 25CM 33X20; AFASTADOR RICHARDSON 25CM 40X38; AFASTADOR RICHARDSON 25CM 50X22; AFASTADOR SEN-MILLER DUPLIO 17CM DENTE ROMBO; AFASTADOR SEN-MILLER DUPLIO 17CM DENTE AGUDO; AFASTADOR SEN-MILLER DUPLIO 15CM DENTE ROMBO; AFASTADOR SEN-MILLER DUPLIO 15CM DENTE AGUDO, AFASTADOR STEMBERG; AFASTADOR TUFFIER; AFASTADOR WOLKMAN Nº 2; AFASTADOR WOLKMAN Nº 3; AFASTADOR WOLKMAN Nº 4, APLICADOR D'OCAL ANGULADO; APLICADOR CYCAL SIMPLES ADULTO,

AFASTADOR VOLKMANN C/4 DENTES AGUDOS; AFASTADOR VOLKMANN C/4 DENTES ROMBOS;
 AFASTADOR VOLKMANN C/6 DENTES AGUDOS; AFASTADOR VOLKMANN C/6 DENTES ROMBOS;
 AFASTADOR VOLKMANN C/8 DENTES AGUDOS; AFASTADOR VOLKMANN C/8 DENTES ROMBOS;
 AFASTADOR DEAVER 18 CM 19MM; AFASTADOR DEAVER 21 1/2 CM 22MM; AFASTADOR DEAVER 23 CM
 25MM; AFASTADOR DEAVER 30 CM 25MM; AFASTADOR DEAVER 30 CM 38MM; AFASTADOR DEAVER 30
 CM 50MM; AFASTADOR DEAVER 30 CM 75MM; AFASTADOR DEAVER 33 CM 25MM; AFASTADOR
 DEAVER 36 CM 25MM; AFASTADOR DEHURD 30CM 25MM; DILATADOR DESJARDIM DUCTO BILIAR
 J.G.3PCS; AFASTADOR DESMARRES 14CM 9X9MM; AFASTADOR DESMARRES 14CM 9X10MM;
 AFASTADOR DESMARRES 14CM 9X12MM; AFASTADOR DESMARRES 14CM 9X14CM; AFASTADOR
 DESMARRES 14CM 10X12CM; AFASTADOR DESMARRES 14CM 11X14CM; AFASTADOR DESMARRES
 14CM 12X16CM; AFASTADOR FARABEUF ADULTO; AFASTADOR FARABEUF ADULTO 13X125MM;
 AFASTADOR FARABEUF BABY 7X100MM; AFASTADOR FARABEUF EXTRA 15X150MM; AFASTADOR
 FARABEUF EXTRA GRANDE 20X180MM; AFASTADOR FARABEUF MODIFICADO; AFASTADOR FARABEUF
 INFANTIL;

APLICADOR DYCAL SIMPLES INFANTIL; APLICADOR DYCAL RETO; ARCO DE YONG; BRUNIDOR SIMPLES
 Nº 01; BRUNIDOR SIMPLES Nº 02; BRUNIDOR SIMPLES Nº 03; BRUNIDOR SIMPLES Nº 04; BRUNIDOR
 SIMPLES Nº 06; BRUNIDOR SIMPLES Nº 28; BRUNIDOR SIMPLES N.29; BRUNIDOR SIMPLES N.31;
 BRUNIDOR SIMPLES N.32; BRUNIDOR WADSWORTH; TUDO BICO PASSARINHO; BRUNIDOR 01
 ADULTO; BRUNIDOR 01 INFANTIL; BRUNIDOR 02; BRUNIDOR 03; BRUNIDOR 04; BRUNIDOR 2
 INFANTIL; CABO P/ ESPELHO DE LARINGE; CABO P/ BISTURI 03; CABO P/ BISTURI 04; CABO P/ BISTURI
 7; CABO P/ BISTURI 07; CABO P/ BISTURI 05 Angular; CABO P/ BISTURI 05 Reto; CABO P/ BISTURI 5A;
 CABO P/ BISTURI 360º; CABO P/ BISTURI X DUPLA; CABO P/ BISTURI LÂMINA DUPLA; CABO P/
 ESPELHO COLORIDO; CABO P/ ESPELHO BUCAL ADULTO; CABO P/ ESPELHO BUCAL INFANTIL; CABO
 P/ SERRA DE GIGLE; CÂNULA DE ASPIRAÇÃO; CÂNULA DE SUÇÃO; CÂNULA DE SUÇÃO BALBU;
 CÂNULA DE SUÇÃO FRAZIER 3MM;

CALCADOR 6332-1; CALCADOR 6332-2; CALCADOR 6332-3; CALCADOR 6332-4; CALCADOR 6332-5;
 CALCADOR 6332-5A; CALCADOR 6335-2; CALCADOR 6335-3; CALCADOR 6335-4; CALCADOR 6337-1;
 CALCADOR 6337-2; CALCADOR 6337-3; CALCADOR DE HOLLEMBACK 1 (ADULTO E INFANTIL);
 CALCADOR DE HOLLEMBACK 2; CALCADOR DE HOLLEMBACK 3; CALCADOR DE HOLLEMBACK 4;
 CALCADOR DE HOLLEMBACK 5; CALCADOR DE HOLLEMBACK 6; CALCADOR DE HOLLEMBACK 7;
 CALCADOR DE PAIVA 1; CALCADOR DE PAIVA 2; CALCADOR DE PAIVA 3; CALCADOR DE PAIVA 4;
 CALCADOR DE PAIVA DUPLA 1-2; CALCADOR DE PAIVA DUPLA 3-4; CALCADOR DE WARD 1 (ADULTO E
 INFANTIL);

CALCADOR DE WARD 2 (ADULTO E INFANTIL); CALCADOR DE WARD 3 (ADULTO E INFANTIL);
 CALCADOR DE WARD 4 (ADULTO E INFANTIL); CALCADOR DE WARD 5 (ADULTO E INFANTIL);
 CALCADOR DE WARD 6 (ADULTO E INFANTIL); CALCADOR LAMES; CALCADOR ESPATULADO 30
 LONGO; CALCADOR P/ BANDA; CALCADOR P/ FIO REDONDO; CALCADOR P/ FIO RETO; CALCADOR DE
 ELASTIC; CALCADOR DE ELASTIC DUPLA; CALCADOR DEUS 01, 02, 03, 04, 05; CALCADOR DONALDSON
 01, 02, 03, 04, 05; CALCADOR KEER 07, 08, 09, 10; CALCADOR MURISON; CALCADOR PARA ORTO COM
 RANFURA; CALCADOR SUPRAFIL; CALCADOR SPUJINIK; COMPACTADORES DE SUMMERS JG. C/ 3
 CURVO; COMPACTADORES DE SUMMERS JG. C/ 4 RETO; COMPACTADORES DE SUMMERS JG. C/ 4 ANG.;

COMPACTADORES DE SUMMERS JG.C/ 4 RETO, COMPACTADORES DE SUMMERS JG. C/ 5 RETO, DOBRADOR DE AMARRILHO; ESPAÇADOR KERR 10; ESPAÇADOR KERR 7; ESPAÇADOR KERR 8, ESPAÇADOR KERR 9; ESPAÇADOR STARLIGHT 21 MM; ESPAÇADOR STARLIGHT 25MM; ESPAÇADOR STARLIGHT 30MM; ESPATULA A. M; ESPATULA AMS, ESPATULA ASC; ESPATULA COM CALCADOR BOLLINHA; ESPATULA COM CALCADOR WARD; ESPATULA DE FREER, ESPATULA DE ROACH; ESPATULA DUPLA 11; ESPATULA DUPLA 50, ESPATULA DUPLA 60; ESPATULA DUPLA 62; ESPATULA DUPLA 7; ESPATULA DUPLA 70, ESPATULA DUPLA 72; ESPATULA DUPLA 74; ESPATULA FLEXIVEL 300X20MM; ESPATULA FLEXIVEL 300X25MM; ESPATULA FLEXIVEL 300X30MM; ESPATULA FLEXIVEL 300X35MM, ESPATULA FLEXIVEL 300X40MM; ESPATULA FLEXIVEL 300X45MM; ESPATULA FLEXIVEL 300X50MM, ESPATULA HEIDMAN; ESPATULA MARGRAF Nº 1;

CÂNULA DE SUÇÃO POOL 6MM RETA; CÂNULA DE SUÇÃO POOL 6MM CURVA; CÂNULA DE SUÇÃO YANKEAUER 28,5CM; CALCADOR "6335" N.1 (PARA SILICATO); CALCADOR DE BANDA; CALCADOR BENNETT (QUADRUPLO); CALCADOR RABO DE PEIXE; CALCADOR CLASSE "V" LATERAL; CALCADOR CLASSE "V" RETO; CALCADOR CLEVDENT N.21; CALCADOR CLEVDENT N.21 INFANTIL; CALCADOR CLEVDENT N.21-B; CALCADOR DE AMARRILHO N.1; CALCADOR DE AMARRILHO N.2; CALCADOR DE PAIVA DUPLO N.1 E 2; CALCADOR DE PAIVA DUPLO N.3 E 4, CALCADOR LADMORE N.1, CALCADOR LADMORE N.2; CALCADOR LADMORE N.3; CALCADOR LADMORE N.4; CALCADOR LADMORE N.5; CALCADOR LADMORE N.6; CALCADOR LADMORE N.7; CALCADOR WOODSON "6337" N.1; CALCADOR WOODSON "6337" N.2, CALCADOR WOODSON "6337" N.3; CALCADOR 6331-1, CALCADOR 6331-2; CALCADOR 6331-3, CALCADOR 6331-4; CALCADOR 6331-5; CALCADOR 6331-5A;

ESPATULA MARGRAF Nº 2, ESPATULA P/ CERÂMICA ALMORE AZUL; ESPATULA P/ CERÂMICA ALMORE DOURADA; ESPATULA P/ CERÂMICA ALMORE VERDE; ESPATULA P/ CERÂMICA ALMORE, G. C/ 3; ESPATULA P/ COMPOSITE 3077; ESPATULA P/ COMPOSITE 3078; ESPATULA P/ COMPOSITE 3079; ESPATULA P/ COMPOSITE 3080; ESPATULA P/ COMPOSITE 3081; ESPATULA P/ COMPOSITE 3082; ESPATULA P/ COMPOSITE 3083; ESPATULA P/ PORCELANA 3087; ESPATULA P/ PORCELANA 3096, ESPATULA P/ PORCELANA 3097; ESPATULA P/ RESINA Nº 2 COM CALCADOR BOLLINHA; ESPATULA P/ RESINA Nº 3 COM CALCADOR WARD; ESPATULA P/ RESINA Nº 1 DUPLA; ESPATULA P/ RESINA SD1; ESPATULA P/ RESINA SD2; ESPATULA P/ RESINA SD3; ESPATULA P/ RESINA SD4; ESPATULA P/ RESINA Nº 4 SILICATO, ESPATULA P/ RESINA Nº 6 SILICATO COM CALCADOR HOLLEMBACK; ESPATULA P/ RESINA SUPRAFIL Nº 1;

ESPATULA P/ RESINA SUPRAFIL Nº 2; ESPATULA P/ RESINA SUPRAFIL Nº 1/2; ESPATULA REVERDIN RETA 29CM, ESPATULA REVERDIN BAIONETA 28; ESPATULA SD1; ESPATULA SD2, ESPATULA SD3; ESPATULA SD4; ESPATULA SIMPLES Nº 13; ESPATULA SIMPLES Nº 27; ESPATULA SIMPLES Nº 24; ESPATULA SIMPLES Nº 36; ESPATULA SOFIA, ESPATULA SUPRAFIL Nº 1; ESPATULA SUPRAFIL Nº 2; ESPATULA SUPRAFIL Nº 1/2; ESPATULA TUFFILR 200X16X24, ESTILETE BÍOLIVAR 16CM; ESTILETE BÍOLIVAR 18CM; EXPANSOR DE SUMMERS JG.C/3 CURVO; EXPANSOR DE SUMMERS JG.C/3 RETO; EXPANSOR DE SUMMERS JG.C/ 4 ANG.; EXPANSOR DE SUMMERS JG.C/ 4 RETO; EXPANSOR DE SUMMERS JG.C/ 5 RETO;

GANCHO HOMON DUPLIO 16CM 2 DENTES; GANCHO GILLES 18CM N.1; GANCHO GILLES 18CM N.2; GANCHO GILLES 18CM N.1; GANCHO GILLES 16CM N.2; HISTEROMETRO DE COLLIN 28CM; HISTEROMETRO DE SMS 27CM., 32 CM., INSTRUMENTO DE LUCAS, INSTRUMENTO PKT 01, 02, 03, 04, 05; INSTRUMENTO P/ CURATIVO; MARTELO BABINSKI 22CM; MARTELO BUCK 18CM; MARTELO CIRURGICO 150GRS; MARTELO DEJERINE 20CM; MARTELO TAYLOR 18CM; MARTELO DE HAJEK 150GR; MARTELO DE HAJEK 250GR; MARTELO DE MEAD; MARTELO NFLFIELD; MARTELO P/ IMPLANTE; MARTELO UNIVERSAL 500GR, MARTELO UNIVERSAL 750GR, MARTELO WILLIGER 250GR; MARTELO WILLIGER 350GR, MOLDEIRA INOX LISA GIRATORIA GR., MOLDEIRA INOX LISA GIRATORIA PEQ.; MOLDEIRA INOX LISA I-1; MOLDEIRA INOX LISA I-2; MOLDEIRA INOX LISA I-3; MOLDEIRA INOX LISA I-4; MOLDEIRA INOX LISA JOGO C/8; MOLDEIRA INOX LISA PARCIAL D; MOLDEIRA INOX LISA PARCIAL E; MOLDEIRA INOX LISA S-1, MOLDEIRA INOX LISA S-2,

MOLDEIRA INOX LISA S-3; MOLDEIRA INOX LISA S-4; MOLDEIRA INOX PERF. GIRATORIA GR.; MOLDEIRA INOX PERF. GIRATORIA PEQ., MOLDEIRA INOX PERF. I-1; MOLDEIRA INOX PERF. I-2; MOLDEIRA INOX PERF. I-3; MOLDEIRA INOX PERF. I-4; MOLDEIRA INOX PERF. PARCIAL D; MOLDEIRA INOX PERF. PARCIAL E; MOLDEIRA INOX PERF. S-1; MOLDEIRA INOX PERF. S-2; MOLDEIRA INOX PERF. S-3, MOLDEIRA INOX PERF. S-4, MOLDEIRA INOX PERFURADA JOGO C/8, PINÇA ADSON 12CM C/DENTE; PINÇA ADSON 12CM C/SERRILHA; PINÇA ADSON BROWN; PINÇA ADSON BROWN 12CM 9X9 DENTES; PINÇA ANATOMICA DENTE DE RATO (MICRO) CURVA; PINÇA ANATOMICA DENTE DE RATO (MICRO) RETA; PINÇA ANATOMICA DENTE DE RATO 10 CM, PINÇA ANATOMICA DENTE DE RATO 12CM; PINÇA ANATOMICA DENTE DE RATO 14CM, PINÇA ANATOMICA DENTE DE RATO 16CM; PINÇA ANATOMICA DENTE DE RATO 18CM; PINÇA ANATOMICA DENTE DE RATO 20CM; PINÇA ANATOMICA DENTE DE RATO 25CM; PINÇA ANATOMICA DENTE DE RATO 30CM; PINÇA ANATOMICA DISSECCAO 10CM; PINÇA ANATOMICA DISSECCAO 12CM, PINÇA ANATOMICA DISSECCAO 14CM; PINÇA ANATOMICA DISSECCAO 16CM;

PINÇA ANATOMICA DISSECCAO 18CM; PINÇA ANATOMICA DISSECCAO 20CM; PINÇA ANATOMICA DISSECCAO 25CM; PINÇA ANATOMICA DISSECCAO 30CM; PINÇA ANATOMICA PONTA FINA 12, 14 E 16CM; PINÇA AUXILIAR DE SUTURA 12CM, PINÇA AUXILIAR DE SUTURA 15CM; PINÇA BISHOP C/SERRILHA RETA 8CM; PINÇA BISHOP MICRO DENTE DE RATO 8CM RETA E CURVA; PINÇA BISHOP S/DENTE 8CM RETA E CURVA; PINÇA BISHOP C/ DENTE 10CM RETA E CURVA, PINÇA BULLDOG 4CM CURVA DIEFFENBACH, PINÇA BULLDOG 4CM RETA DIEFFENBACH; PINÇA BULLDOG 5CM CURVA DIEFFENBACH, PINÇA BULLDOG 5CM RETA DIEFFENBACH; PINÇA BULLDOG 6CM CURVA DIEFFENBACH; PINÇA BULLDOG 6CM RETA DIEFFENBACH, PINÇA PERRY, PINÇA PERRY C/ CANALHA; PINÇA CLINICA P/ ALGODÃO; PINÇA CLINICA 317; PINÇA CLINICA 318; PINÇA CLINICA P/ODONTOPEDIATRIA 13 E 17CM;

PINÇA CLINICA PEDIATRIA 13CM; PINÇA CLINICA TRAVA; PINÇA CLINICA P/ ENDO COM TRAVA; PINÇA CRANE KAPLAN JG. C/ 2, PINÇA CRANE KAPLAN 65D; PINÇA CRANE KAPLAN 65E, PINÇA CUSHING C/SERRILHA 18CM RETA; PINÇA CUSHING RETA COM 1X2 DENTES 18CM, PINÇA DENTE DE RATO 12CM; PINÇA DENTE DE RATO 14CM; PINÇA DENTE DE RATO 16CM, PINÇA DEBACKLY DIETRICH 14CM; PINÇA DEBACKLY DIETRICH 16CM; PINÇA DEBACKLY DIETRICH 18CM; PINÇA DEBACKLY DIETRICH 20CM; PINÇA DEBACKLY DIETRICH 24CM; PINÇA DEBACKLY DIETRICH 30CM; PINÇA DESMARRÉS 9CM; PINÇA DIETRICH 14CM; PINÇA DIETRICH 16CM, PINÇA DOYEN P/CAMPO 18CM; PINÇA FORCEPS ALAVANCA AUXILIAR P/ PARTO 36 CM, PINÇA HISTOLÓGICA 12CM, PINÇA HISTOLÓGICA 14CM; PINÇA HISTOLÓGICA 16CM; PINÇA JONES P/CAMPO 9CM;

PINÇA LUCAS BAIONETA P/CURATIVO 14CM; PINÇA LUCAS BAIONETA P/CURATIVO 16CM; PINÇA MAYO 14CM; PINÇA MICRO FORCEPS CURVO COM PLATAFORMA 18CM; PINÇA MICRO FORCEPS RETO COM PLATAFORMA 18 CM; PINÇA MULLER P/ CARBONO; PINÇA P/ BRACKETES; PINÇA P/ COPIN; PINÇA P/ PIVÔ OU CONE C/ TRAVA 16CM; PINÇA PARA ENDODONTIA 15CM; PINÇA PATA DE GATO(RUSSA)15CM P/FECHADO; PINÇA PATA DE GATO(RUSSA)25CM P/FECHADO; PINÇA PERRY 13CM; PINÇA PERRY C/CANALETA 13CM; PINÇA PORTA MTA, PINÇA STEVENS CURVA COM SERRILHA Nº 7, 8 ½, 10, 11 E 14 CM, PINÇA STEVENS CURVA 1X2 DENTES Nº 7, 8 ½, 10, 11 E 14 CM; PINÇA STEVENS RECTA COM SERRILHA Nº 7, 8 ½, 10, 11 E 14 CM; PINÇA STEVENS RECTA 1X2 DENTES Nº 7, 8 ½, 10, 11 E 14 CM; PINÇA TROELTSCH P/CURATIVO AURICULAR 16CM; PINÇA TROELTSCH P/CURATIVO AURICULAR 18CM; REGUA ANEL 100/01, RÉGUA MILIMETRADA; RÉGUA MILIMETRADA C/ CALIBRADOR; SONDA BÍOLIVAR 15CM; SONDA BÍOLIVAR 18CM; SONDA BÍOLIVAR 20CM, SONDA DE RHILIN N.1;

SONDA DE RHEIN N.2; SONDA DE RHEIN N.3; SONDA EXPLORADORA Nº 1; SONDA EXPLORADORA Nº 2; SONDA EXPLORADORA Nº 5; SONDA EXPLORADORA Nº 6; SONDA EXPLORADORA Nº 7; SONDA EXPLORADORA Nº 9; SONDA EXPLORADORA Nº 17; SONDA EXPLORADORA Nº 17S 22S; SONDA EXPLORADORA Nº 23; SONDA EXPLORADORA Nº 47; SONDA MILIMETRADA DE GLICKMAN; SONDA MILIMETRADA DE GOLDMAN FOX DUPLA; SONDA MILIMETRADA DE GOLDMAN FOX SIMP ES; SONDA MILIMETRADA DE GOLDMAN FOX Nº 4; SONDA MILIMETRADA NORTH CAROLINA (CPUNC 15); SONDA MILIMETRADA OMS; SONDA MILIMETRADA OMS COM NORTH CAROLINA; SONDA MILIMETRADA PC 12; SONDA MILIMETRADA DE WILLIAMS; SONDA MILIMETRADA DE WILLIAMS Nº 23; SONDA NABERS 1N; SONDA NABERS 2N; SONDA P/ALGODÃO 15CM; SONDA P/ALGODÃO 28CM; SONDA P/ALGODÃO 28CM UTERINA; SONDA TENTACÂNULA 15CM; SUGADOR DE SANGUE CURVO; SUGADOR DE SANGUE RETO;

TRIPLICADOR PARA OSSO, VALVULA AUVARD C/FECHO 38X55; VALVULA AUXILIAR P/PARTO 36CM; VALVULA BREISKY 130X30MM; VALVULA BREISKY 130X35MM; VALVULA BREISKY 130X40MM; VALVULA BREISKY 160X40MM; VALVULA DE LEE P/OBSTETRICIA 37CM; VALVULA DOYEN 45X170MM; VALVULA DOYEN 45X60MM; VALVULA DOYEN 45X50MM; VALVULA DOYEN 60X170MM; VALVULA DOYEN 60X60MM; VALVULA DOYEN 60X90MM; VALVULA DOYEN SUB-PHISIANA; VALVULA KIELAND P/OBSTETRICIA 39CM; VALVULA P/ AFASTADOR BAUFOUR 70X100 RETA; VALVULA P/ AFASTADOR BAUFOUR; VALVULA PIPER P/OBSTETRICIA 41CM; VALVULA SIMPSON P/OBSTETRICIA 30CM; VALVULA SIMPSON P/OBSTETRICIA 35CM;

Nome Técnico	Instrumentos cirúrgicos
Registro	10401310090
Processo	25351.014449/2011-16
Origem do Produto	<ul style="list-style-type: none"> FABRICANTE: GOI.GRAN INDÚSTRIA E COMÉRCIO DE INSTRUMENTAL ODONTOLÓGICO LTDA - BRASIL
Classificação de Risco	I - BAIXO RISCO
Vencimento do Registro	VIGENTE

[Voltar](#)



Consultas / Produtos para Saúde / Produtos para Saúde

Detalhes do Produto

21 4, 5, 20, 24, 25
26, 27, 28, 47;

Nome da Empresa GOLGRAN INDÚSTRIA E COMÉRCIO DE INSTRUMENTAL ODONTOLÓGICO LTDA

CNPJ 51.753.374/0001-19 **Autorização** I 04.F13-1

Produto FAMÍLIA DE INSTRUMENTAL CIRURGICO NÃO ARTICULADO CORTANTE

Modelo Produto Médico

AGULHA DE LUCAE RETA E ANGULADA; AGULHA DE LUCAE BAIGNETA; AGULHA DE OBWEGESER; ALAVANCA APICAL RETA, DIREITA E ESQUERDA, ADULTO E INFANTIL; ALAVANCA AUXILIAR P/ PARTO; ALAVANCA HEINDERBRINK RETA, DIREITA E ESQUERDA, ADULTO E INFANTIL; ALAVANCA POTTS DIREITA E ESQUERDA; ALAVANCA SELDIN RETA, DIREITA(1R,4R) E ESQUERDA(1L,4L) ADULTO E INFANTIL; BISTURI ABRAHAM; BISTURI BRUENINGS, BISTURI ESC Nº 1,2,3,4,15,16; BISTURI ESMARCH; CINZEL 1G, 1.2G,2L,3,5,5G; CINZEL ALEXANDER 4,6,8,10,12,14MM/16CM; CINZEL ALEXANDER BIZEL; CINZEL ALEXANDER GOIVA; CINZEL BIBIZEL 2,3,4,5,6mm; CINZEL BIZEL 2,3,4,5,6mm; CINZEL CHANDLER 1,2,3,4,5,6,7,8,9,13,15; CINZEL CHISELS 8,10,12,13,6,14,16MM CINZEL CIRURGICO BAIGNETA 2,4,6MM; CINZEL CIRURGICO DUPLO BIZEL 2,4MM; CINZEL CIRURGICO GOIVO 2,4MM; CINZEL CIRURGICO MONO BIZEL 2,4MM; CINZEL COTTIFF 4,7,12,20MM; CINZEL FLOYD 1,2,3; CINZEL FOMON 4,5,6,7MM/16CM; CINZEL FRIER 4MM; CINZEL GARDEN 6, 8; CINZEL GARDEN TRIANGULAR COM ALAVANCA; CINZEL GARDNER 1,2,5,5R,6,9; CINZEL GARDNER / MFAID; CINZEL GARDNER TRIANGULAR; CINZEL GOIVA 2,3,4,5,6mm; CINZEL HAJEK 4,6,8MM/16CM; CINZEL IMPLANTE BIBIZEL 2mm RETO E CURVO; CINZEL IMPLANTE GOIVA 2mm CURVO; CINZEL IMPLANTE MARCAÇÃO À LASER 3,4,5,6,7MM CURVO E RETO; CINZEL LEBSCHKE 74CM; CINZEL LUCAS TRIANGULAR; CINZEL MICRO OSCHENBFIN Nº 01, 02, 03, 03 TRACÃO, 04; CINZEL OSCHENBFIN Nº 01,02, 03, 03 TRACÃO, 04; CINZEL OSTEOTOMES 8,10,12,14,16MM/13,5CM; CINZEL PERIÓTOMO CURVO,RETO E DUPLO; CINZEL PERIÓTOMO ESC 1,2; CINZEL RHODES 36-37; CINZEL ROUFF; CINZEL SMITH-PETERSON 6,9,13,16,19,25,32MM/21CMRC; CINZEL SILLIF 10,15,20,25MM/20CM E 10,15,20,25MM/21CM; CINZEL WAGNER 2 A 8MM; CINZEL WAGNER 2 A 8MM - MARCAÇÃO À LASER; CINZEL WELDSTAEDT 3,4,5,6; CINZEL WEST 19CM, CORTANTE DE BLACK Nº 8/9, 10/11, 12/13, 14/15, 18/19, 22, 24, 25, 26, 26S, 27, 28, 29, 30, 31, 2-33, 41, 45, 47, 50, 51, 52, 53, 54, 57, 63, 71, 72, 77, 78, 79, 80, 82, 82S, 85, 95, CORTANTE DE BLACK DUPLO 8-9, 10-11, 12-13, 14-15, 18-19, 22, 23, 24, 25, 26, 27, 28, 29, 30, 31, 32-33; CURETA 204 S; CURETA AFTER FIVE 1-2, 3-4, 5-6, 7-8, 9-10, 11-12, 13-14; CURETA ARGOLA; CURETA; AUXILIAR P/ PARTO; CURETA BARI Nº 5; CURETA BARNHILL; CURETA BECKMANN; CURETA BERNABÉ Nº 1, 2, 3, 4, 5; CURETA BLAKE 27CM; CURETA BRUNS 17,23CM, 300 00, 0, 1, 2, 3, 4, 5, 6; CURETA COAKLEY; CURETA COLUMBIA 2L-2R, 4L-4R, 13-14; CURETA DAVIEL; CURETA DE EVANTAMENTO DE SFIO Nº 01, 02, 03, 04, 05, 06; CURETA DE MARCO 01, 02; CURETA DESJARDIN 30CM; CURETA DO VALD; CURETA DOYEN 17CM; CURETA ELSCHING; CURETA FAULKNER; CURETA FERGUSSON 12,5CM; CURETA FOX 14,5CM 1,2,3,4; CURETA HURCAFI 1/2,3/4,5/6,7/8; CURETA GOLDMAN FOX 01, 02, 03, 04; H6-H7; CURETA GRACEY 1-2,3-4,5-6,7-8,9-10,11-12,13-14,15-16,17-18 MINI FIVE; CURETA GRACEY 1,2,3,4,5-6,7-8,9-10,11-12,13-14,15-16,17-18 SG STAND; CURETA GRAEFE; CURETA GREENE 1,2,3,4,5,6; CURETA HALLE 21CM; CURETA HERMINGWAY; CURETA IVORY 2-3; CURETA KNAPP;

CURETA KAMIKAMI AN 6, 6D; CURETA HARTMAN P/ OVIDO; CURETA KRAMER 1, 2, 3, 4; CURETA
 LANGRISH 1-2, 3-4, 5-6; CURETA LONGA 01, 02, 03, 04, 05, 11-12, 16-17, 17-18, 23-24, 32-33, 35-36, 147-
 148, 149-150; CURETA LUCAS 85,86,87; CURETA MARTINI; CURETA MARTINI 13,5CM; CURETA MACRO 1,
 2; CURETA MAY-IOEFER; CURETA MCCALL 4-8, 7-8, 9-10, 11-12, 13-14, 135-145, 15-16, 17-18, 19-20;
 CURETA MEAD 1,2,3,4,5; CURETA MELLER COLBURN 1,2,3,4 DUPLA; CURETA MINI-FIVE 1-2, 3-4, 5-6, 7-8,
 9-10, 11-12, 13-14, 15-16, 17-18; CURETA MICRO FIVE ESC 1-2,3-4,5-6,7-8,9-10,11-12,13-14; CURETA
 MODELO USA; CURETA MODENHAUER P/ OVIDO; CURETA MOLT 2-4; CURETA MOLT 2-4 MINI; CURETA
 NOVAK 25CM; CURETA PARA ABORTO FOX 14CM; CURETA PARA ABORTO PITTARD; CURETA PARA
 ABORTO SAALFELD 14CM; CURETA PARA ABORTO UNNA 14CM; CURETA PARA ABORTO WALLICH
 42CM; CURETA PARA ABORTO WALTON; CURETA PÉRIO ESC 0-00; CURETA PÉRIO 0-00, 1-0, 01, 06, 15-
 30, 21, 34-35, H6-H7; CURETA PÉRIO IVORY 2-3; CURETA PÉRIO SCALER 204-S; CURETA PLE; CURETA
 PLN 1-2, 3-4, 5-6; CURETA RANDALL 24CM; CURETA RIFCAMIFF 26,31CM
 1,2,3,4,5,6,7,8,9,11,12,14,15,16,19,20MM; CURETA RIFCKER 55,60,65CM; CURETA SAALFELD 10CM
 DERMATOLÓGICA P/ COMEDÃO; CURETA SCALER 204 S; CURETA SCHROEDER 33CM 1,2,3,4,5,6;
 CURETA SEMB; CURETA SIMON 24CM; CURETA SIMS 1,2,3,4,5,6; CURETA SPRATT 3-0 A 5; CURETA ST.
 CLAIR THOMSON; CURETA SUB 0-00, 1-2; CURETA THOMAS 1,2,3,4,5,6; CURETA VOLKMANN 4-0 A 6;
 CURETA VOLKMANN 13, 14, 16, 17,29CM; CURETA WALLICH 32, 42CM - Nº 01, 02, 03; CURETA
 WILLIGER 13,5CM; CURETA WILLIGER 17,5CM 2-0 A ?; CURETA WS 14-15; CURETA ZAUFAL P/ OVIDO;
 DESCOLADOR 24G; DESCOLADOR BUSER 01/02; DESCOLADOR COLVER 23CM; DESCOLADOR
 DISSECTOR; DESCOLADOR DISSECTOR MINI; DESCOLADOR DISSECTOR ESC 7,13,14,18 (MINI),30;
 DESCOLADOR FLEER; DESCOLADOR GOLDMAN FOX Nº 14; DESCOLADOR HOUZIGAN; DESCOLADOR
 HURD 22CM; DESCOLADOR MICRO RETRATOR, ESCOLADOR MOLT ESC SERRILHADO; DESCOLADOR
 MOLT SIMPLIFIS, 2-4 BOLINHA, 9; DESCOLADOR PRICHARD, DESTACA MEAD; DESTACA 1810;
 LLEVADORES APICAL; ELEVADORES ALEXANDER FARAFUR; ELEVADORES BALLINGER 3,4,5MM,
 ELEVADORES BARRY, ELEVADORES BENNET; ELEVADORES BEN 2,3,4MM, ELEVADORES BLOUNT;
 ELEVADORES COTTLE; ELEVADORES CHOPRET, ELEVADORES CRYER, ELEVADORES FLOHR;
 ELEVADORES FREER, ELEVADORES FRIEDMANN; ELEVADORES HEDEBRINK; ELEVADORES HYLIN;
 ELEVADORES LAMBOE; ELEVADORES LECLUSI; ELEVADORES MEAD; ELEVADORES MILLER;
 ELEVADORES PARA RAIZES COUPLAND 2, 2,5 3MM; ELEVADORES POTT, ELEVADORES ROGER;
 ELEVADORES SELDIN; ELEVADORES SMARCH 16CM; ELEVADORES WALTHER, ELEVADORES WARWICK
 JAMES; ELEVADORES WINTH?; ELEVADORES WILLIGER, ESCALPELOS CATIN 15CM; ESCALPELOS
 COLLIN 12,16,20,25,30CM; ESCAVADOR DARR PERRY; ESCAVADOR DUPLO C. 05, 06, 11½, 14, 16, 17, 18,
 19, 20 ADULTO E INFANTIL; ESCAVADOR LONGO 1,2,3,4,5, 17, 18, 19,35-36,147-148,149-150,11-12,15-
 17,29 30,23-24,32-, 33 ADULTO E INFANTIL;

ESCULPIDOR ANDREWS 01, 02, 03; ESCULPIDOR DISCOID CLEOID ADULTO E INFANTIL; ESCULPIDOR EVANS 01, 02, ESCULPIDOR FRAN Nº 02, 06, 10, ESCULPIDOR FRAN DUPLO Nº 2, 6, 10; ESCULPIDOR HILDEMBACK Nº 03, 03S, 03SS; ESCULPIDOR LECRON ADULTO E INFANTIL; ESCULPIDOR LECRON D; ESCULPIDOR LECRON HILYN; ESCULPIDOR LECRON MINI; ESCULPIDOR LECRON ZALLE; ESCULPIDOR PARA SILICATO; ESCULPIDOR P.K.THOMAS 1,2,3,4,5; ESCULPIDOR ROACH; ESCULPIDOR SINDESMOTOMO; ESCULPIDOR WALL 02, 03, 05; ESCULPIDOR WARD 01, 02; ESCULPIDOR ZAHLE, ESPAÇADOR A 30, 40; ESPAÇADOR COM CALCADOR 1, 2 PALMAR; ESPAÇADOR STARLIGHT 21, 25, 30; ESPÁTULA CERÂMICA ALMORE AZUL, DOURADA, VERDE; ESPÁTULA DUPLA SD1,SD2,SD3,SD4, ESPÁTULA FLEXIVEL ABDOMINAL; ESPÁTULA HEIDMAN; ESPÁTULA MARGRAF 1,2; ESPÁTULA MALCÁVLL ABDOMINAL 30X20, 300X25, 300X30, 300X35, 300X40, 300X45, 300XSUMM; ESPÁTULA SUPRAHI 1/2, 1,2; ESPÁTULA REVERDIN BAIONÉIA E RETA; ESPÁTULA DE ROACH, ESPÁTULA IUFFIR; EXTRATOR DE EXCESSO; EXTRATOR DE TÁRTARO 01,02,03,05,06,08,23,34; EXTRATOR MCCALL 1-10, 4-8, 7-9, 11, 12,13, 14,13S, 14S, 15-16, 17-18, 19-20; FACÇA BALLENGER P/ SLPLO BAIONETA 20CM 1,2,3; FACÇA BECKMANN P/ ADENÓIDE 22CM 1,2,3,4,5,6; FACÇA COLLIN 13, 15, 19, 18, 19,22CM; FACÇA COLLIN 12,15, 19,23CM, FACÇA PARA GESSO COM CABO MADIRA 17,5CM; FOICE 15-30; FOICE SH 3/33, FOICE GOLDMAN FOX 1,21; FOICE MACCALL 1-10, 11-12, 19-23, FOICE PONTA MORCE 0-00; FOICE WS FINLANDIA 14-15, FORMÃO CINZEL CIRURGICO BIZELADO 2,4MM, FORMÃO CINZEL CIRURGICO BIZELADO 2,4MM; FORMÃO CINZEL CIRURGICO GOIVO 2,4MM; FORMÃO LAMBOTTE 24,5CM 6, 13, 15, 20, 22, 25, 30, 38MM RETO E CURVO; FORMÃO STILLE DUPLA BIZEL 8, 10, 12, 15, 20, 25MM RETO E CURVO; FORMÃO STILLE 20CM 10, 15, 20, 25MM RETO E CURVO; FORMÃO STILLE GOIVO 20CM 8, 10, 12, 15, 20, 25MM; GENGIÓTOMO BUCK; GENGIÓTOMO GOLDMAN FOX, GENGIÓTOMO KRKLAND 13K-13L, 15-16; GENGIÓTOMO URBAN 1-2; GENGIÓTOMO URBAN FSC; INSTRUMENTO PKT 04; LIMA BUCK, LIMA BUTING 15-16, 17-18, 19-20; LIMA DUNLOP 1/2, 2-2A, 2-5F, 3-7, 4-5; LIMA FESSA 3-4, 31-32; LIMA MUI, FR; LIMA HINSCHIFILD 3/7, 5/11, 9/10, 10/11F, TRANSIÇÃO 01; LIMA HINSCHIFILD MINI 3/7, 5/11, 9H/10, 10/11F; LIMA HINSCHIFILD MINI ESC 3-7, 5-11; LIMA P/ OSSO 01, 02, 03, 11, 12, LIMA PH 6- 6-7, 7-PHO, 9-10; LIMA SCHULLGER 9/10; LIMA SELDIN Nº 11, 12; LIMA SUGARMEN 15-25, 35-45; LIMA TOMPSON 3-4; LIMA TRIANGULAR; MICRO ENXADA A B, C-D; PONTAS PARA ASPIRADOR CIRURGICO ROTATIVO DE BALIU; RUGINA ALFRICHT, RUGINA COILLE, RUGINA DOYEN DIREITA E ESQUERDA, RUGINA FARABEUF 15CM RETA E CURVA, RUGINA LAMBOTTE 15,20CM; RUGINA LEWIS DENTE FINO E GROSSO; RUGINA MILLER 11,12; RUGINA WILLIGER; SERRA BERGMANN, SERRA CHARRIERE 35,30CM; SERRA ENGEL, SERRA GIGL 30, 40, 50CM; SERRA JOSEPH - DIREITA E ESQUERDA; SERRA LANGENBECK 23CM,

SERRA MATHEU 20, 33, 47CM; SERRA OLIVERCRONA; SERRA SATTERLEE 31CM; SERRA WEISS; SERRA WIGMÖRE 19CM; SINDESMOTOMO; SONDA DE ITARD 15CM COM FUROS DE 1,2MM; SONDA EXPLORADORA 1430/6, 1435/11, 1435/3, 1435/4; SONDA EXPLORADORA 1,2,5,6,7,9,17, 17S/23S, 23,47 ADULTO E INFANTIL; SONDA GOLDMAN FOX MELIMETRADA, SONDA GLICKMAN MELIMETRADA, SONDA NABERS MELIMETRADA; SONDA NORTH CAROLINA/PCP 5 MELIMETRADA, SONDA PCP 17 MELIMETRADA; SONDA PARA USO VETERINÁRIO COM MANDRIL, SONDA RHEIN Nº 01,02,03; SONDA WHO (OMS) MELIMETRADA; SONDA OMS COM NORTH CAROLINA; SONDA WILLIAMS MELIMETRADA; SONDA WILLIAMS 23 MELIMETRADA; TROCATER COAKLEY; TROCATER NELSON; TROCATER OLCHSNER; TROCATER PIERCE; TROCATER UNIVERSAL C/4 PONTAS;

Nome Técnico Instrumentos cirúrgicos

Registro 10401310087

Processo 25351.014599/2011-07

Origem do Produto

- FABRICANTE: GOLGRAN INDÚSTRIA E COMÉRCIO DE INSTRUMENTAL ODONTOLÓGICO LTDA - BRASIL

Classificação de Risco I - BAIXO RISCO

Vencimento do Registro VIGENTE

Voltar

Consultas / Produtos para Saúde / Produtos para Saúde

21.44.63

Detalhes do Produto

Nome da Empresa	GOLGRAN INDÚSTRIA E COMÉRCIO DE INSTRUMENTAL ODONTOLÓGICO LTDA		
CNPJ	51.753.374/0001-19	Autorização	1.04.013-1
Produto	FAMÍLIA DE INSTRUMENTAL CIRÚRGICO NÃO CORTANTE		

Modelo Produto Médico

ABRIDOR DE BOCA ADULTO E INFANTIL.; ABRIDOR DE BOCA DE NISARD 12CM, ABRIDOR DE BOCA
 FERGUSSON-ACKLAND 20CM; ABRIDOR DE BOCA HEISTER 13CM; ABRIDOR DE BOCA JENNING
 9,11,13,15CM; ABRIDOR DE BOCA MASON-ACKLAND 14,20CM; ABRIDOR DE BOCA MOLT ADULTO E
 INFANTIL; ABRIDOR DE BOCA MOLT DOIYEN; ABRIDOR DE BOCA WHITEHEAD 11, 13,15CM., ABRIDOR
 DE GESSO HENNING 28 cm; ABRIDOR DE GESSO WOLF 24 cm; AFASTADOR ADSON BABY ARTICULADO
 15, 18, 20, 22,24CM.; AFASTADOR ADSON 19CM RETA E CURVA, AFASTADOR ALM 10 cm 4X4 DENTES
 AGUÇOS E RÔMBOS; AFASTADOR ANKENEY GRANDE C/ 8 VALVULA; AFASTADOR ANKENEY INFANTIL;
 AFASTADOR BALFOUR C/ VÁLVULA CURVA 45X80MM; AFASTADOR BALFOUR C/ VÁLVULA RETA
 70X100MM; AFASTADOR BALFOUR-BABY; AFASTADOR BECKMAN ADSON 4X4 31 cm.; AFASTADOR
 CASTROVIEJO 8CM, AFASTADOR COLLIN; AFASTADOR FINOCHIETO 12,13,15,18,21,24,30CM;
 AFASTADOR FINOCHIETO 16CM 40X40MM, AFASTADOR FINOCHIETTO 21CM 44X65,65X65MM,
 AFASTADOR FINOCHIETO BURFORD 20, 25,30CM; AFASTADOR FINOCHILLO BABY 8 cm; AFASTADOR
 FINOCHIETO C/ 6 VALVULA; AFASTADOR DINKHYSEN, AFASTADOR GHI PI 18 cm; AFASTADOR GOSSET
 12, 16,24,30CM; AFASTADOR GOSSET BABY; AFASTADOR HUMBY DUPLO 11,5CM; AFASTADOR
 HAIGHT; AFASTADOR HANLEY 15,5CM; AFASTADOR HUMBY 11,5CM; AFASTADOR IVORY; AFASTADOR
 JANSEN 10CM; AFASTADOR JUDD MASSON; AFASTADOR LA-BORDE 14CM; AFASTADOR LANCASTER
 7CM; AFASTADOR MC IVOR C/ SUÇÃO; AFASTADOR MC IVOR SEM SUÇÃO; AFASTADOR MILLIN
 13CM C/ 3 LÂMINAS; AFASTADOR RIGBY 18CM, AFASTADOR STEVENSON 7CM; AFASTADOR
 TROUSSELAU 14CM; AFASTADOR WEITLANER 11,5, 13, 16,5, 18, 20, 22, 24, 26, 30CM, AFASTADOR
 WILLIAMS 8CM; AFASTADOR ZILGHER 7CM; ALICATE BAAD 45° Ponta Aguda; ALICATE BAAD 90° Ponta
 Aguda; ALICATE BAAD RETO; ALICATE BAAD 90° Ponta Lusa Aguda; ALICATE BAAD 45° Ponta Lusa;
 ALICATE 053 MEIA CANA; ALICATE 08 ORTODÔNTICO; ALICATE 074 TORRE YOUNG; ALICATE 104
 ORTODÔNTICO; ALICATE 107 ANGLE; ALICATE 109 DE LA ROSA, ALICATE 110 HOW RETO; ALICATE 111
 HOW CURVO, ALICATE 112 ORTODÔNTICO, ALICATE 114 JOHNSON, ALICATE 115 BICO DE PAPAGAIO;
 ALICATE 118 ORTODÔNTICO; ALICATE 121 BICO CHATO; ALICATE 122 ORTODÔNTICO; ALICATE 128
 ORTODÔNTICO, ALICATE 130 ORTODÔNTICO; ALICATE 137 ORTODÔNTICO; ALICATE 139 ANGLE
 BENDING; ALICATE 141 FORM MATRIZ; ALICATE 142 ORTODÔNTICO; ALICATE 155 ORTODÔNTICO;
 ALICATE 157 ORTODÔNTICO; ALICATE 158 ORTODÔNTICO; ALICATE 168 DOBRA "V"; ALICATE 193
 ORTODÔNTICO; ALICATE 195 BARRA PALAŦINA; ALICATE 200 TR DENTE, ALICATE 210 ORTODÔNTICO;
 ALICATE 222 ORTODÔNTICO; ALICATE 325 UNIVERSAL; ALICATE 345 ORTODÔNTICO, ALICATE 346
 ORTODÔNTICO; ALICATE 346R ORTODÔNTICO; ALICATE 347 ORTODÔNTICO; ALICATE 350
 ORTODÔNTICO; ALICATE 401 ORTODÔNTICO; ALICATE 410 ORTODÔNTICO; ALICATE 447
 ORTODÔNTICO; ALICATE 442I ORTODÔNTICO; ALICATE 755 JARABAK; ALICATE 1001 ORTODÔNTICO;
 ALICATE BINLÃO 76A; ALICATE CLIP SLB, ALICATE FIXADOR DE GANCHO; ALICATE PARA TORQUE
 INDIVIDUAL, ALICATE SACA BANDAS; ALICATE TORQUE (FÊMEA); ALICATE TORQUE (MACHO); ALICATE
 WEINGARTE; ALICATE WEINGART ESPECIAL; DILATADOR GODELL; DILATADOR WYLLIE; DILATADOR LA-
 BORDE TRAQUEAL 3 RAMOS 15CM; DILATADOR TROUSSEAL 2 RAMOS TRAQUEAL 15CM;
 DILATADORES WYLLIE COM 2 RAMOS UTERINO; ESP- CÍMITEIRO CASTROVIEJO; ESPÉCIMETRO
 CIRÚRGICO; ESPÉCIMETRO CIRÚRGICO PARA IMPLANTE; ESPÉCIMETRO IWANSON; ESPÉCULO
 AURICULAR HARTMANN, ESPÉCULO AURICULAR HARTMANN 0,1,2,3 - ADULTO E INFANTIL; ESPÉCULO
 NASAL, ESPÉCULO NASAL HARTMANN 0,1,2,3,4 - ADULTO E INFANTIL.; ESPÉCULO NASAL KILLIAN
 1,2,3,4; ESPÉCULO NASAL TIECK HALLE, ESPÉCULO NASAL VIENNA ADULTO, INFANTIL E PEDIÁTRICO;
 ESPÉCULO P/ CADELA C/ REGULAGEM; ESPÉCULO RETAL BOENHAMMER; ESPÉCULO RETAL DE BEM-
 SAUDE; ESPÉCULO RETAL COLLIN 1,2,3; ESPÉCULO RETAL KELLY, ESPÉCULO RETAL MARTIN; ESPÉCULO
 RETAL MATHIEU; ESPÉCULO RETAL MATHIEU TRIVALE; ESPÉCULO RETAL PITANGA SANTOS13 CM;
 ESPÉCULO RETAL PRATT, ESPÉCULO RETAL SIMS; ESPÉCULO RETAL SMITH BUJE; ESPÉCULO VAGINAL
 PEQUENO, MÉDIO, GRANDE E PARA VIRGEM, ESPÉCULO VAGINAL COLLIN PEQUENO, MÉDIO, GRANDE
 E PARA VIRGEM, ESPÉCULO VAGINAL CUNCO PEQUENO, MÉDIO E GRANDE; ESPÉCULO VAGINAL
 GRAVES; ESPÉCULO VAGINAL PUDRSON, FÓRCEPS KIELAND P/ OBSTETRICIA 39,42CM; FÓRCEPS
 OBSTÉTRICO DEWEY 37CM; FÓRCEPS OBSTÉTRICO DE LEE 37CM, FÓRCEPS OBSTÉTRICO KIELAND
 39,42CM; FÓRCEPS OBSTÉTRICO SIMPSON 30,25CM;

FORÇEPS OBSTÉTRICO MARIELH; FORÇEPS OBSTÉTRICO SIMPSON BRAUN 30,35CM; FORÇEPS
 OBSTÉTRICO PIPER 40,44CM; FORÇEPS OBSTÉTRICO TARNIER 40CM; FORÇEPS 1 ODONTOLÓGICO
 ADULTO; FORÇEPS 2 ODONTOLÓGICO ADULTO; FORÇEPS 3 ODONTOLÓGICO ADULTO; FORÇEPS 5
 ODONTOLÓGICO ADULTO; FORÇEPS 10S ODONTOLÓGICO ADULTO; FORÇEPS 15 ODONTOLÓGICO
 ADULTO; FORÇEPS 16 ODONTOLÓGICO ADULTO; FORÇEPS 17 ODONTOLÓGICO ADULTO; FORÇEPS
 17L ODONTOLÓGICO ADULTO; 4FORÇEPS 17R ODONTOLÓGICO ADULTO; FORÇEPS 18D
 ODONTOLÓGICO ADULTO; FORÇEPS 18E ODONTOLÓGICO ADULTO; FORÇEPS 18L ODONTOLÓGICO
 ADULTO; FORÇEPS 18R ODONTOLÓGICO ADULTO; FORÇEPS 21 ODONTOLÓGICO ADULTO; FORÇEPS
 23 ODONTOLÓGICO ADULTO; FORÇEPS 23C ODONTOLÓGICO ADULTO; FORÇEPS 24 ODONTOLÓGICO
 ADULTO; FORÇEPS 27 ODONTOLÓGICO ADULTO; FORÇEPS 32 ODONTOLÓGICO ADULTO; FORÇEPS
 32A ODONTOLÓGICO ADULTO; FORÇEPS 44 ODONTOLÓGICO ADULTO; FORÇEPS 45 ODONTOLÓGICO
 ADULTO; FORÇEPS 45C ODONTOLÓGICO ADULTO; FORÇEPS 46 ODONTOLÓGICO ADULTO; FORÇEPS
 53L ODONTOLÓGICO ADULTO; FORÇEPS 53R ODONTOLÓGICO ADULTO; FORÇEPS 62
 ODONTOLÓGICO ADULTO; FORÇEPS 65 ODONTOLÓGICO ADULTO; FORÇEPS 68 ODONTOLÓGICO
 ADULTO; FORÇEPS 69 ODONTOLÓGICO ADULTO; FORÇEPS 88L ODONTOLÓGICO ADULTO; FORÇEPS
 88R ODONTOLÓGICO ADULTO; FORÇEPS 89A ODONTOLÓGICO ADULTO; FORÇEPS 89C
 ODONTOLÓGICO ADULTO; FORÇEPS 101 ODONTOLÓGICO ADULTO; FORÇEPS 150 ODONTOLÓGICO
 ADULTO; FORÇEPS 151 ODONTOLÓGICO ADULTO; FORÇEPS 203 ODONTOLÓGICO ADULTO; FORÇEPS
 210 ODONTOLÓGICO ADULTO; FORÇEPS 213 ODONTOLÓGICO ADULTO; FORÇEPS 222
 ODONTOLÓGICO ADULTO; FORÇEPS 286 ODONTOLÓGICO ADULTO; FORÇEPS 1 ODONTOLÓGICO
 INFANTIL; FORÇEPS 2 ODONTOLÓGICO INFANTIL; FORÇEPS 3 ODONTOLÓGICO INFANTIL; FORÇEPS 4
 ODONTOLÓGICO INFANTIL; FORÇEPS 5 ODONTOLÓGICO INFANTIL; FORÇEPS 6 ODONTOLÓGICO
 INFANTIL; FORÇEPS 7 ODONTOLÓGICO INFANTIL; FORÇEPS 9 ODONTOLÓGICO INFANTIL; FORÇEPS 16
 ODONTOLÓGICO INFANTIL; FORÇEPS 16S ODONTOLÓGICO INFANTIL; FORÇEPS 17 ODONTOLÓGICO
 INFANTIL; FORÇEPS 17C ODONTOLÓGICO INFANTIL; FORÇEPS 18D ODONTOLÓGICO INFANTIL;
 FORÇEPS 18E ODONTOLÓGICO INFANTIL; FORÇEPS 18I ODONTOLÓGICO INFANTIL; FORÇEPS 18R
 ODONTOLÓGICO INFANTIL; FORÇEPS 21 ODONTOLÓGICO INFANTIL; FORÇEPS 23 ODONTOLÓGICO
 INFANTIL; FORÇEPS 23S ODONTOLÓGICO INFANTIL; FORÇEPS 27 ODONTOLÓGICO INFANTIL;
 FORÇEPS 32 ODONTOLÓGICO INFANTIL; FORÇEPS 44 ODONTOLÓGICO INFANTIL; FORÇEPS 46
 ODONTOLÓGICO INFANTIL; FORÇEPS 62 ODONTOLÓGICO INFANTIL; FORÇEPS 65 ODONTOLÓGICO
 INFANTIL; FORÇEPS 68 ODONTOLÓGICO INFANTIL; FORÇEPS 69 ODONTOLÓGICO INFANTIL; FORÇEPS
 101 ODONTOLÓGICO INFANTIL; FORÇEPS 106 ODONTOLÓGICO INFANTIL; FORÇEPS 150
 ODONTOLÓGICO INFANTIL; FORÇEPS 151 ODONTOLÓGICO INFANTIL; FORÇEPS 203 ODONTOLÓGICO
 INFANTIL; FORÇEPS 286 ODONTOLÓGICO INFANTIL; MICRO PORTA AGULHA RETO E CURVO 15 E
 16CM; PFI VIMCRO COLLYER 30CM; PELVIMETRO COLLIN; PELVIMETRO MARTIN 34CM; PINÇA ABADIF
 27CM; PINÇA ALLIS 12,14,15,16,18,20,22,24,25CM; PINÇA ALLIS ADAIR 15CM; PINÇA ALVEOLÓTOMO
 BIARTICULADO 18CM; PINÇA ALVEOLÓTOMO LUER - RETO E CURVO; PINÇA ASCH 27CM; PINÇA
 AUTOCENTANTE 10,15,24,26 E 28CM; PINÇA BABCOCK 16,18,20,23,24,26,28CM; PINÇA BACKHAUS
 8,9,10,11,13,15CM; PINÇA BERNHARD 16CM; PINÇA BEYER DUPLA ARTICULAÇÃO CURVA 18CM; PINÇA
 BEYER SACA BOCAÍDO 18CM; PINÇA BEYER 17 E 18CM; PINÇA BIÓPSIA COMUM, DR.MEDINA E TOMAS
 GAYLOR; PINÇA BIÓPSIA TOMAS GAYLOR; PINÇA BLAKE 20CM; PINÇA BUZEMANN 26CM RETA E
 CURVA; PINÇA BRUENNING 19CM 00, 01, 02, 3; PINÇA BRUNNER; PINÇA BRYANT'S 13CM; PINÇA BUCK
 11CM; PINÇA CHEATEL 27CM; PINÇA CHERON 25CM; PINÇA CIAMP HIXAÇÃO 16 E 22CM; PINÇA
 COLLIN 15,25CM; PINÇA COLLIN CORAÇÃO 16,25CM; PINÇA COLLIN OVAL/ANEL 17CM; PINÇA COLLIN
 P/ INSTRUMENTO 1X2 - 20,25CM - RETA E CURVA; PINÇA COLLIN P/ INSTRUMENTO 23CM - RETA E
 CURVA; PINÇA CRILLE 14,16 E 18 CM, RETA; PINÇA CRILLE 14,16 E 18CM, CURVA; PINÇA DANDY 14CM;
 PINÇA DARTIGUES 24,27CM; PINÇA DEBAKLY MOSQUITO CURVA 14, 15, 16, 18, 20, 22, 23, 24, 25, 26,
 30CM; PINÇA DEJASDIN 23CM - Nº 1,2,3,4; PINÇA DESMARRIES 9CM; PINÇA DOYEN INTESTINAL RETA E
 CURVA 16,18,21,23,25CM; PINÇA DUVAL COLLIN 19,5,20,23CM; PINÇA ECHLIN 23CM; PINÇA FAURE 20,
 24CM; PINÇA FAURE 20CM - 1X2 DENTES; PINÇA FEHLAND; PINÇA FENOCHIELO 24CM; PINÇA
 FORSTER 16, 18, 20 E 24CM RETA E CURVA; PINÇA FRANKH 18 19CM; PINÇA GLOVER 6,7,9,11CM
 RETA E CURVA; PINÇA GRAY 22,23CM;

Novos modelos AFASTADOR WEITLANER 3x4 AGUDO 14 CM; AFASTADOR WEITLANER 3x4 AGUDO 17 CM; AFASTADOR WEITLANER 3x4 AGUDO 21 CM; AFASTADOR WEITLANER 3x4 ROMBO 14 CM; AFASTADOR WEITLANER 3x4 ROMBO 17 CM; AFASTADOR WEITLANER 3x4 ROMBO 21 CM; ALICATE 058 PARA GANCHO; ALICATE WEINGART MINI; ALICATE WEINGART MINI ESPECIAL; ALICATE 139 ANGLES BENDING ESPECIAL; ALICATE 222F TORQUE INDIVIDUAL; ALICATE TORQUE S; ALICATE TORQUE INDIVIDUAL COM CHAVI; ALICATE 222M TORQUE INDIVIDUAL; ALICATE 332 ORTODÔNTICO; ALICATE 346R REMOVEDOR DE BRACKET; ALICATE 345 ORTODÔNTICO; ALICATE 410 BARRA PALATINA; ALICATE 457 ORTODÔNTICO; ALICATE REMOVEDOR DE BRACKET CERAMICO; ALICATE BAAD RETO MEIA LUA; ALICATE BAAD RETO PORTA AGUDA; ALICATE DRIO 001 NANCY; ALICATE SACA RESINA; ALICATE SACA RESINA ESPECIAL; DILATADORES SIMS COM 3 RAMOS UTFRINC 27CM; ESPECULO HARTMANN VIENNA Nº 1; ESPECULO HARTMANN VIENNA Nº 2; ESPECULO HARTMANN VIENNA Nº 3; ESPECULO RETAL SIMS VAZADO; FORCEPS 101 UNIVERSAL; PAQUÍMETRO PARA ODONTO TIPO AGULHA 10 CM; PAQUÍMETRO PARA ODONTO TIPO AGULHA 12 CM; PAQUÍMETRO PARA ODONTO TIPO AGULHA 15 CM; PAQUÍMETRO PARA ODONTO TIPO AGULHA 20 CM; PINÇA ALLIS MODIFICADA 12 CM; PINÇA ALLIS MODIFICADA 14 CM; PINÇA ALLIS MODIFICADA 16 CM; PINÇA ALLIS MODIFICADA 18 CM; PINÇA ALLIS MODIFICADA 20 CM; PINÇA BABY KHISCHER KERRISON Nº 01; PINÇA BABY KHISCHER KERRISON Nº 02; PINÇA BABY KHISCHER KERRISON Nº 03; PINÇA BABY KHISCHER KERRISON Nº 04; PINÇA BABY KHISCHER KERRISON Nº 05; PINÇA BABY KHISCHER KERRISON Nº 06; PINÇA BULLDOG CURVA 4CM; PINÇA BULLDOG CURVA 5CM; PINÇA BULLDOG CURVA 6CM; PINÇA BULLDOG RETA 4CM; PINÇA BULLDOG RETA 5CM; PINÇA BULLDOG RETA 6CM; PINÇA DOYEN INTESTINAL RETA 17CM; PINÇA DOYEN INTESTINAL RETA 20CM; PINÇA DOYEN INTESTINAL RETA 23CM; PINÇA DOYEN INTESTINAL CURVA 17CM; PINÇA DOYEN INTESTINAL CURVA 20CM; PINÇA DOYEN INTESTINAL CURVA 23CM; PINÇA DOYEN INTESTINAL ATRAUMÁTICA RETA 17 CM; PINÇA DOYEN INTESTINAL ATRAUMÁTICA RETA 20 CM; PINÇA DOYEN INTESTINAL ATRAUMÁTICA RETA 23 CM; PINÇA DOYEN INTESTINAL ATRAUMÁTICA CURVA 17 CM; PINÇA DOYEN INTESTINAL ATRAUMÁTICA CURVA 20 CM; PINÇA DOYEN INTESTINAL ATRAUMÁTICA CURVA 23CM; PINÇA DOYEN INTESTINAL ATRAUMÁTICA CURVA 25 CM; PINÇA HEMOSTÁTICA ADSON CURVA 12 CM; PINÇA HEMOSTÁTICA ADSON CURVA 18,5 CM; PINÇA HEMOSTÁTICA ADSON RETA 12CM; PINÇA HEMOSTÁTICA ADSON RETA 18,5 CM; ESPECULO RETAL SIMS LISO; ESPECULO RETAL MATHIEU; ESPECULO RETAL PRATT; PINÇA KOGAN 24CM 20X3MM; PINÇA KOGAN 24CM 20X7MM; PINÇA HEMOSTÁTICA GAUSS 27CM; PINÇA HEMOSTÁTICA GREEN-ARMYTAGE 21CM; PINÇA HEMOSTÁTICA ULRICH RETA 22CM; PINÇA HEMOSTÁTICA ULRICH RETA 25CM; PINÇA HEMOSTÁTICA ULRICH CURVA 22CM; PINÇA HEMOSTÁTICA ULRICH CURVA 25CM; PINÇA KOCHER ANGULADA 30º 14CM; PINÇA KOCHER ANGULADA 30º 16CM; PINÇA KOCHER ANGULADA 30º 18CM; PINÇA KOCHER ANGULADA 30º 20CM; PINÇA KOCHER ANGULADA 60º 14CM; PINÇA KOCHER ANGULADA 60º 16CM; PINÇA KOCHER ANGULADA 60º 18CM; PINÇA KOCHER ANGULADA 60º 20CM; PINÇA KOCHER ANGULADA 90º 14CM; PINÇA KOCHER ANGULADA 90º 16CM; PINÇA KOCHER ANGULADA 90º 18CM; PINÇA KOCHER ANGULADA 90º 20CM; PINÇA LANE 18CM; PINÇA LANE 22CM; PINÇA LANE 23CM; PINÇA LANE 33CM; PINÇA LANE 45CM; PINÇA MICRO FORCEPS COM PLATAFORMA RETO; PINÇA MICRO FORCEPS COM PLATAFORMA CURVO; PINÇA MUIHLER; PINÇA PARAMETRIAL (Z CLAMP) RETA 20CM; PINÇA PARAMETRIAL (Z CLAMP) RETA 22CM; PINÇA PARAMETRIAL (Z CLAMP) RETA 26CM; PINÇA PARAMETRIAL (Z CLAMP) RETA 28CM; PINÇA PARAMETRIAL (Z CLAMP) CURVA 20CM; PINÇA PARAMETRIAL (Z CLAMP) CURVA 22CM; PINÇA PARAMETRIAL (Z CLAMP) CURVA 26CM; PINÇA PARAMETRIAL (Z CLAMP) CURVA 28CM; PINÇA PARAMETRIAL (Z CLAMP) ANGULADA 20CM; PINÇA PARAMETRIAL (Z CLAMP) ANGULADA 22CM; PINÇA PARAMETRIAL (Z CLAMP) ANGULADA 26CM; PINÇA PARAMETRIAL (Z CLAMP) ANGULADA 28CM; PINÇA PORTA ENXERTO VAZADO; PORTA AGULHA MICRO CURVO 16CM; PORTA AGULHA MICRO CURVO 18CM; PORTA AGULHA MATHIEU 11 CM LIGADURA ELÁSTICA FINO; PORTA AGULHA MATHIEU 14 CM LIGADURA ELÁSTICA FINO; PORTA AGULHA ESPECIAL PARA FIO AÇO 16CM; PORTA AGULHA ESPECIAL PARA FIO AÇO 18CM; PORTA AGULHA ESPECIAL PARA FIO AÇO 20CM; PORTA AGULHA ESPECIAL PARA FIO AÇO 22CM; PORTA AGULHA ESPECIAL PARA FIO AÇO 24CM; PORTA AGULHA STEVENS; PORTA AGULHA STEVENSON;

PORTA AMALGAMA DUPLO; PORTA AMALGAMA MICRO; PORTA AMALGAMA SIMPLES; PORTA MATRIZ
IVORY; PORTA MATRIZ TOFFLEMIRE ADULTO; PORTA MATRIZ TOFFLEMIRE INFANTIL; PORTA MATRIZ
TOFFLEMIRE UNIVERSAL; PORTA OSSO 4,4MM; PORTA OSSO 5,5MM; TRITURADOR RASPADOR F/ OSSO
PEQUENO

530



PINÇA FRAENKEL 18,19CM; PINÇA GROSS 14CM; PINÇA GRUFENWALD BOCA REIA 26CM; PINÇA GRUFENWALD BOCA P/ CIMA 26CM, PINÇA GRUFENWALD BOCA P/ BAIXO 26CM; PINÇA GUYON 16,22,24,26CM; PINÇA HALSTEAD MOSQUITO 9,10,11,12,14,18,21CM RETA E CURVA; PINÇA HARKEN 24CM; PINÇA HARRINGTON 29,5,30,5CM, PINÇA HARTMANN 8,8,5,9,12,13,14,16,5,20,26CM; PINÇA HARTMANN C/ SERRILHA P/ CORPO ESTRANHO 8,5,13,14,16,16,5,20CM, PINÇA HARTMANN C/ DENTE P/ CORPO ESTRANHO 8,5CM; PINÇA HARTMANN P/ CURATIVO AURICULAR 13,16,20CM; PINÇAS HEMOSTÁTICAS HALSTEAD-MOSQUITO 15CM; PINÇA HERRICK 23CM; PINÇA JANSEN 18CM; PINÇA JUDD ALLIS 15,19CM; PINÇA KELLY 14,16,18,20 E 22CM RETA E CURVA; PINÇA KERRISON 4X4,5X5,6X6; PINÇA KOCHER 14, 16,18,20,22,24 RETA E CURVA; PINÇA KOCHER - ATRAUMA 25 cm - RETA E CURVA; PINÇA KOCHER - ATRAUMA 28 cm - RETA E CURVA; PINÇA KOCHER INTESTINAL E CUPROSTASIA 25 CM; PINÇA LAHEY 19, 22CM; PINÇA LAMBOTTE 21,26,31CM - COM BOCA MÓVEL, PINÇA LANE 18,22,23,33,45CM; PINÇA LEKSELL -STILLE 24 CM; PINÇA LEKSELL EM ÂNGULO 24CM; PINÇA LEMPERT 19CM; PINÇA LEWIS 17,5CM; PINÇA LIHTAUER 12, 18CM; PINÇA LOVEACE 20CM; PINÇA LOWMANN PEQUENA N° 12,15,17CM; PINÇA LOWMANN MÉDIA 18,5CM; PINÇA LOWMANN GRANDE 20CM; PINÇA LUER 12 E 16CM; PINÇA LUER 17 E 18,5CM RETA E CURVA; PINÇA LUER-STILLE 22,22,5 E 27CM; PINÇA MAIER 25CM; PINÇA MARCHIL 12,14,15,20,25CM; PINÇA MAKWALDER 20CM; PINÇA MARQUARDT 20CM; PINÇA MARTEL 14CM; PINÇA MARTIN 15CM; PINÇA MATIILU 11,14,17, 20,28CM; PINÇA MAYFIELD 17CM, PINÇA MAYO 11,14,17 E 23CM; PINÇA MAYO ROBSON RETA E CURVA; PINÇA MAYO-BLAKÉ 26CM; PINÇA MCKENZIE 15CM; PINÇA MENKEL OU KOUGAN 27CM; PINÇA MICHEL 17,17,5CM; PINÇA MILLIN 23CM; PINÇA MUSEUX 24CM - RETA E CURVA; PINÇA MIXTER 14,16,18,20,22,24CM; PINÇA MOSQUITO 9,10,12,14,16,18,20,21CM - RETA E CURVA; PINÇA MOYNIHAN 22,24CM; PINÇA NEGUS 19CM; PINÇA OLDBERG 25 CM, PINÇA PARA INSTRUMENTO 23 cm; PINÇA PARA OSSO, PINÇA PARAMETRIAL (7 CLAMP) 24CM - CURVA,RETA E ANGULADA; PINÇA PALMER SERRILHADA, PINÇA PAYR 15,27,35CM; PINÇA PEAN 14,16,20,23,26CM; PINÇA PORTA ENXERTO PERFORADA; PINÇA PORTA ENXERTO LISA; PINÇA PORTA GRAMPO BREWLER; PINÇA PORTA GRAMPO PALMER; PINÇA PORTA GRAMPO PALMER SERRILHADA, PINÇA PORTA IMPLANTE, PINÇA POZZI 24,25CM; PINÇA P/ RAIZ INFERIOR E SUPERIOR; PINÇA PROFESSOR MEDINA 24CM - 2,3,4,5MM; PINÇA RANDAL 23CM N° 1,2,3 E 4; PINÇA RANKIN; PINÇA RILINOID 18CM; PINÇA REMOÇÃO MATRIZES SEGMENTADAS; PINÇA ROCHESTER PFAN 15,18,20,22,24,26CM RETA E CURVA; PINÇA ROTTGEM-RUSKIN 24CM; PINÇA ROWE 23 cm - DIREITA E ESQUERDA; PINÇA RUSKIN 10CM, PINÇA RUSKIN 15CM DUPLA ARTICULAÇÃO; PINÇA SAROT 23CM, SEMB 23CM; PINÇA SATINSKY 15,20,24,26CM; PINÇA SATINSKY 22CM - ANGULADA E CURVA; PINÇA SATINSKY BABY SERR/CRUZ 15CM; PINÇA SATINSKY SERR/CRUZADA 18,20,22,24,26CM; PINÇA SAUERERUCH CORYLLOS 31CM, PINÇA SAWTELL SCHNIOT 19CM; PINÇA SCHOEDER RETA E CURVA 25CM 2X2 DENTES; PINÇA SCHNIOT 19CM - RETA E CURVA; PINÇA SEMB 20CM, PINÇA SEMB 23CM, PINÇA SCHMIDT 18,19CM - RETA E CURVA; PINÇA SCHUBERT 26CM; PINÇA SCHUMACHER 31CM, PINÇA SMITH 22 CM (SEPARADOR DE CAVIDADES); PINÇA SMITH BICO DE PATO; PINÇA SPENCER WILLS 13,25,18,20,23CM RETA E CURVA; PINÇA SPURLING 12,5 E 18CM; PINÇA STILIFE 23CM; PINÇA STILLE LISTON 27CM - RETA E CURVA; PINÇA STILIFE-RUSKIN 23CM; PINÇA STONE; PINÇA STRULLY 22CM; PINÇA TAKAHASHI RETA; PINÇA TAKAHASHI 19CM - BOCA RETA; PINÇA TAKAHASHI 20CM - BOCA PARA CIMA; PINÇA THOMAS ALLIS 20CM; PINÇA THOMAS GAYLOR 24CM; PINÇA TUDO 18CM; PINÇA VAN BUREN 23CM; PINÇA WALSHAN DIREITA, ESQUERDA, RETA 23CM; PINÇA WERTHEIM CULLEN 21,5,22CM; PINÇA WILLIAMS; PINÇA WINTER 27CM - N° 1,2,3 -RETA E CURVA; PINÇA WITTFNER 23CM; PINÇA WITZEL PARA RAIZ SUPERIOR E INFERIOR, PINÇA YEOMAN 28,35CM - BOCA ARREDONDADA, PINÇA YEOMAN 28,35CM - BOCA CHATA; PINÇA YONG 16CM; PINÇA YOUNG 16,20CM; PINÇA ZAUJAL 17CM, PINÇAS HEMOSTÁTICAS BAIBRIDGER 15,18CM RETA E CURVA; PINÇAS HEMOSTÁTICAS BALLENGER 18CM RETA E CURVA; PINÇAS HEMOSTÁTICAS CRILE 14,16 E 18CM - RETA E CURVA; PINÇAS HEMOSTÁTICAS DANDY 14CM; PINÇAS HEMOSTÁTICAS FORERSTILLER 16,18,20,24,25CM RETA E CURVA; PINÇAS HEMOSTÁTICAS GAUSS 27CM, PINÇAS HEMOSTÁTICAS GREEN ARMYTAGE 21CM, PINÇAS HEMOSTÁTICAS HALSTEAD-MOSQUITO 9,12,18,20,21CM RETA E CURVA; PINÇAS HEMOSTÁTICAS HARTMAN 9 E 15CM RETA E CURVA; PINÇAS HEMOSTÁTICAS KELLY 14,16,18,20,22 E 32CM;

PINÇAS HEMOSTÁTICAS KOCHER 14, 15, 16, 18, 20, 22, 24, 25, 26CM RETA E CURVA; PINÇAS HEMOSTÁTICAS KOCHER 1X2 DENTES 14, 16, 18CM; PINÇAS HEMOSTÁTICAS MIXIER 16, 18, 22, 23, 25, 28CM; PINÇAS HEMOSTÁTICAS MIXIER-BABY 14, 16CM; PINÇAS HEMOSTÁTICAS PEAN 14, 16CM; PINÇAS HEMOSTÁTICAS PEET-MOSQUITO 9 E 12,5CM; PINÇAS HEMOSTÁTICAS PENNINGTON 15, 20CM; PINÇAS HEMOSTÁTICAS PRATT 15CM; PINÇAS HEMOSTÁTICAS RANKIN-CRILLE 16CM RETA E CURVA; PINÇAS HEMOSTÁTICAS RANKIN-KELLY 16CM RETA E CURVA; PINÇAS HEMOSTÁTICAS ROCHESTER-CARMALT 16, 18, 20CM RETA E CURVA; PINÇAS HEMOSTÁTICAS ROCHESTER-PEAN 14, 16, 18, 20, 22, 24, 26, 30CM RETA E CURVA; PINÇAS HEMOSTÁTICAS RUMEL 23CM; PINÇAS HEMOSTÁTICAS SAENGER 27CM; PINÇAS HEMOSTÁTICAS SPENCERWELLS 12,5, 14, 15, 18, 20CM RETA E CURVA; PINÇAS HEMOSTÁTICAS ULRICH 22, 25CM RETA E CURVA; PINÇAS HEMOSTÁTICAS WINTER 1, 2, 3; PORTA AGULHA ADSON, 18CM; PORTA AGULHA ARRUGA 16CM; PORTA AGULHA BARBAQUER 13CM; PORTA AGULHA BAUMGARTNER 13CM; PORTA AGULHA BOYTON; PORTA AGULHA CASTROVIEJO 14, 16, 18, 20CM - RETO E CURVO; PORTA AGULHA CASTROVIEJO ESPECIAL 14, 16, 18, 20CM - RETO E CURVO; PORTA AGULHA CASTROVIEJO SIMPLES 14, 16, 18, 20CM - RETO E CURVO; PORTA AGULHA CASTROVIEJO SIMPLES CABO CHATO 14, 16, 18, 20CM - RETO E CURVO; PORTA AGULHA CASTROVIEJO SIMPLES CABO REDONDO 14, 16, 18, 20CM RETO E CURVO; PORTA AGULHA CASTROVIEJO CABO CHATO 14, 16, 18, 20CM - RETO E CURVO; PORTA AGULHA CASTROVIEJO CABO REDONDO 14, 16, 18, 20CM - RETO E CURVO; PORTA AGULHA CASTROVIEJO CABO REDONDO 14, 16, 18, 20CM - RETO E CURVO; PORTA AGULHA CASTROVIEJO QUEBRA-GILLETE; PORTA AGULHA COLLIER 12,5CM; PORTA AGULHA CRILE 15 E 18CM; PORTA AGULHA CRILEWOOD 15, 18CM; PORTA AGULHA CRYDER 23, 18, 24, 26 E 30CM; PORTA AGULHA DERF 12CM; PORTA AGULHA DERF ESPECIAL; PORTA AGULHA DERF SIMPLES; PORTA AGULHA FINOCHETTO 20, 27CM; PORTA AGULHA GILLIES 16CM; PORTA AGULHA HALSEY 13CM; PORTA AGULHA HEANEY 21CM; PORTA AGULHA HEEP SCHEIDEL; PORTA AGULHA HERMOLD; PORTA AGULHA JOHNSON 27CM; PORTA AGULHA JACOBSON - RETO E CURVO; PORTA AGULHA JACOBSON CASTRO, PORTA AGULHA JACOBSON ESPECIAL, PORTA AGULHA MASSON 27CM, PORTA AGULHA MATHIEU 11, 14, 17, 20CM, PORTA AGULHA MATHIEU 11, 14, 17, 20CM - ESPECIAL, PORTA AGULHA MATHIEU 11, 14, 17, 20CM - SIMPLES; PORTA AGULHA MATHIEU LIGADURA ELÁSTICA 11, 14CM, PORTA AGULHA MATHIEU ORTO 11, 14CM; PORTA AGULHA MAYO-HEGAR 11, 14, 16, 17, 18, 20, 24, 26, 30CM; PORTA AGULHA MAYO-HEGAR 11, 14, 16, 17, 18, 20, 24, 26, 30CM - ESPECIAL, PORTA AGULHA MAYO-HEGAR 11, 14, 16, 17, 18, 20, 24, 26, 30CM - SIMPLES; PORTA AGULHA MICRO 16, 18CM FINO; PORTA AGULHA MICRO 16, 18CM RETO; PORTA AGULHA OLSEN, PORTA AGULHA OLSEN-HEGAR 14, 16, 19, 20CM; PORTA AGULHA P/ FIO DE AÇO 16, 20CM; PORTA AGULHA QUEBRA GILLETE, PORTA AGULHA QUEBRA GILLETE ESPECIAL, PORTA AGULHA QUEBRA GILLETE SIMPLES; PORTA AGULHA RYDER 13, 14, 15, 16, 18, 20, 22, 23CM; PORTA AGULHA STRATTE 23 cm; PORTA AGULHA WEBSTER 13CM; TRITURADOR DE OSSO PEQUENO, MEDIO E GRANDE; PORTA AGULHA PARA FIO DE AÇO; PORTA AGULHA MICRO VASCULAR; PINÇA PEAN MURPHY; COMPASSO CASTROVIEJO; PINÇA SMITH SEPARADOR DE CAVIDADE.

Nome Técnico Instrumentos cirúrgicos

Registro 10401310111

Processo 25351/64831/3/2014-41

Origem do Produto

- FABRICANTE: GOI GRAN INDÚSTRIA E COMÉRCIO DE INSTRUMENTAL ODONTOLÓGICO LTDA - BRASIL

Classificação de Risco 1 - BAIXO RISCO



Vencimento do
Registro

VIGENTE

672

Voltar



Consultas / Produtos para Saúde / Produtos para Saúde

2/15

Detalhes do Produto

Nome da Empresa	ABC INSTRUMENTOS CIRURGICOS LTDA		
CNPJ	18.268.152/0001-50	Autorização	1.03.048-5
Produto	Família de Instrumentos Cirúrgico ABC não Articulado não Cortante		

Modelo Produto Médico

AFASTADORES, ABAIXA LINGUA BRIZENINGS, AUFERCIIT 16CM, BENNETT 24CM, BLEFAROSTATO DE BARRAQUER/COLIBRI 3CM E 4CM, DESCOLADOR DE HURO 23CM, DESCOLADOR COLVER, CÂNULA DE BALBU 17 CM, DILATADOR DE VEIAS, DILATADOR DESARLIM DUCTO BILIAR, DILATADOR VELA DE HEGAR UTERINO (Nº 1, Nº 2, Nº 3, Nº 4, Nº 5, Nº 6, Nº 7, Nº 8, Nº 9, Nº 10, Nº 11, Nº 12, Nº 13, Nº 14, Nº 15, Nº 16, Nº 17, Nº 18, Nº 19, Nº 20, Nº 21, Nº 22, Nº 23, Nº 24, Nº 25), DESMARRÉS (12MM N.1, 14MM N.2, 16MM N.3, 18MM N.4), FARABU (BABY 7X100MM, INFANTIL 10X120MM, ADULTO 13X125MM, EXTRA 15X150MM, EXTRA GRANDE 20X180MM), FRIEDMANN PONTA FINA (8MM, 18 MM, 42 MM, 70 MM), ISRAEL (C/4 DENTES, C/5 DENTES, C/6 DENTES), KOCHER (C/2, C/3, C/4 E C/6 DENTES ROMBOS), MEAD, MILLIN (C/5 LÂMINAS, LANGENBECK (35X7MM, 35X10MM, 35X15MM), LOVE (RETO, 45° ANGULADO, 60° ACOTOCVELADO), OLLIER (C/2, C/4 DENTES), RICHARDSON 25CM (24X20MM, 33X20MM, 40X38MM, 50X22MM), SEN-MULLER DUPLO 17CM, VOLKMANN (C/2, C/3, C/4, C/6, C/8) DENTILS ROMBOS, VOLKMANN (C/2, C/3, C/4, C/6, C/8 DENTES FINOS), VOLKMANN ODONTOLÓGICO (C/2, C/3, C/4 DENTES FINOS);

CALCADORES: CLEVDETT (Nº 21, Nº 21 INFANTIL, Nº 21-B), CLASSE "V" (LATERAL, RETO), HOLLENBACK (Nº 1, Nº 1 INFANTIL, Nº 2, Nº 3, Nº 4, Nº 5, Nº 6, Nº 7), LADMORE (Nº 1, Nº 2, Nº 3, Nº 4, Nº 5, Nº 6, Nº 7), LAMES, PAIVA SIMPLES (Nº 1, Nº 2, Nº 3, Nº 4), PAIVA DUPLO (Nº 1 E 2, Nº 3 E 4), RABO DE PEIXE: "231" (Nº 1, Nº 2, Nº 5, Nº 5-A), "6332" (Nº 1, Nº 2, Nº 3, Nº 4), "6335" Nº 1 E Nº 1 INFANTIL (PARA SILICATO), Nº 2, Nº 3), WOODSON "6337" (Nº 1, Nº 2, Nº 2 INFANTIL, Nº 3 Nº 3 INFANTIL), BRUNIDOR BENNETT (QUADRUPLO), APLICADOR DE DYCAL DUPLO (ANGULAR, RETO, INFANTIL) E SIMPLES, CONDENSADOR WARD (Nº 1, Nº 1 INFANTIL, Nº 2, Nº 3, Nº 4, Nº 5, Nº 6), DOBRADOR DE AMARRILHO (Nº 1, Nº 2), COLOCADOR ELASTIK, ESPAÇADOR PARA CANAL (Nº 21, Nº 25, Nº 30), RETRATOR DE FLO DENTAL (REDONDO, RETO), EXTRATOR DE EXCESSO (ORTODONTIA), FLEBOEXTRATOR, ESPATULAS: DE FREER, DE SILICATO (Nº 1, Nº 1 INFANTIL), DESTACA PERIÓSTEO DE MEAD, DUPLA (Nº 7, Nº 31, Nº 50, Nº 60, Nº 62, Nº 70, Nº 72, Nº 74), FLEXIVEL (300X20MM, 300X25MM, 300X30MM, 300X35MM, 300X40MM, 300X45MM, 300X50MM), ESPATULA REVERDIN (BAIONETA, RETA), SINDESMÔTOMO, SIMPLES (Nº 13, Nº 22, Nº 24, Nº 36), TUFFIER 200X18X24;

ESPÉCULOS AURICULARES: POLITZER (3MM-4, 5MM-5, 5MM-6, 5MM), HARTMANN (3MM-4, 5MM-5, 5MM-6, 5MM), ALAVANÇAS: APICAL (303 ESQUERDA PARA RAÍZES, 302 DIREITA PARA RAÍZES, 304 RETA), HEIDBRINK PARA RAÍZES (Nº 1, Nº 2, Nº 3), ALAVANCA SELDIN PARA RAÍZES (1L, 1R, Nº 2 RETA), BRUNIDORES: "7" DUPLO (Nº 1, Nº 1 INFANTIL, Nº 2, Nº 3, Nº 4), WADSWORTH-TODD: BICO PASSARINHO, SIMPLES (Nº 28, Nº 29, Nº 31, Nº 33), CABOS INTERMEDIÁRIO COM REGULAGEM PARA SONDA DE ITARD, PARA BISTURI (Nº 3, Nº 4, Nº 7), PARA BISTURI DUPLO 3 E 4 PLAMINA 10 A 36, PARA ESPELHO (BUCAL ADULTO, BUCAL INFANTIL, DE LARINGE), PARA SERRA DE GIGLI;

HISTEROMETROS: CO, LIN 28CM, SIMS 27CM, MARTELOS: BABANSKI 22 CM, BUCK 18 CM, DEJ-RINE 20 CM COM F SEM AGLIHA, HAJEK (150GR, 250GR), V.FAD, NEUFIELD, IFYIOR 18 CM, UNIVERSAL (500 GR, 750 GR), WILLIGER (250 GR, 350GR), PINÇAS: ADSON COM DENTE 1X2 (12 CM, 15 CM, 18 CM), ADSON COM SERRILHA (12 CM, 15 CM, 18 CM), ADSON BROWN 12CM 9X9 DENTES, ANATOMICA DISSECCAO (10 CM, 12 CM, 14 CM, 16 CM, 18 CM, 20 CM, 25 CM, 30 CM), ANATOMICA DENTE DE RATO (10 CM, 12 CM, 14 CM, 16 CM, 18 CM, 20 CM, 25 CM, 30 CM), ANATOMICA PONTA FINA (12 CM, 14 CM, 16 CM), AUXILIAR DE SUTURA, BISHOP COM SERRILHA RETA 8CM, PINÇA BULLDOG CURVA E RETA DIEFFENBACH (4 CM, 5 CM, 6 CM), COLIBRI BARBAQUEIR COM PLATAFORMA, CLÍNICA PARA ALGODÃO Nº 17 E PARA ODONTOPEDIATRIA 13 CM, CUSHING COM SERRILHA 18CM F COM DENTE 2X1 18CM, JONES, LUCAE BAIONETA P/CURATIVO (14,5CM, 15,5CM), MILLER 15,5CM, NELSON (16 CM, 18 CM, 20 CM), PARA CARBONO MILLER, PARA CONE OU PIVO COM TRAVA, PATA DE GATO (RUSSA 15CM E 20 CM), PERRY 13CM, SNELLEN (ESQUERDA, DIREITA), TROELTSCH (16CM, 18 CM);

PONTA ASPIRATIVA, DE FRAZER COM MANDRIL (3 MM, 4 MM, 5MM), DE ITARD 13CM C/FURO DE 1MM E 2 MM AURICULAR, DE YANKAUER C/24CM F C/27CM, CÂNULA DE BALIU 17 CM, SONDA: EXPLORADORA (Nº 1, Nº 3, Nº 5, Nº 5 INFANTIL, Nº 6, Nº 23, Nº 4/ PARA ENDODONTIA), GOLDMAN FOX MILIMETRADA, RHEIN (Nº 1, Nº 2, Nº 3), TENTACANULA (SONDA ACANELADA), VALVULA: FORCÊPS AUXILIAR PARA PARTO 36CM, DOYEN (SUB-PUB ANA, 45X60MM, 45X90MM, 45X120MM, 60X50MM, 60X90MM, 60X120MM), PARA AFASTADOR BAUFOUR ABDOMINAL (CURVA 45X80 RETA 70X100).

Nome Técnico	Instrumentos cirúrgicos
Registro	10304850069
Processo	25351.414753/2011-28
Origem do Produto	* FABRICANTE: SURGIVET INSTRUMENTS CO - PAQUISTÃO
Classificação de Risco	I - BAIXO RISCO
Vencimento do Registro	VIGENTE

[Voltar](#)

Consultas / Produtos para Saúde / Produtos para Saúde

2 / 21, 41, 42

Detalhes do Produto

Nome da Empresa GOLGRAN INDÚSTRIA E COMÉRCIO DE INSTRUMENTAL ODONTOLÓGICO LTDA

CNPJ 51.753.374/0001-19 **Autorização** 1.04.013-7

Produto BANDEJAS, CUBAS E ESTOJOS

Modelo Produto Médico

Bandeja Lisa 14x7x1; Bandeja Lisa 18x8x2,3;Bandeja Lisa 22x9x1,5; Bandeja Lisa 22x12x1,5;Bandeja Lisa 22x17x1,5, Bandeja Lisa 24x18x1,5; Bandeja Lisa 21x11x3,5; Bandeja Lisa 22x9x1,5; Bandeja Lisa com 6 divisões 22x9x1,5; Bandeja Lisa 22x17x1,5, Bandeja Lisa com 12 divisões 22x12x1,5; Bandeja Lisa com 12 divisões 22x17; Bandeja Lisa 26x12x1,5; Bandeja Lisa 29x18x1,5; Bandeja Lisa 30x20x4; Bandeja Lisa 32x24x1,5, Bandeja Lisa 32x24x4, Bandeja Lisa 40x20x7; Bandeja Lisa 42x30x4,5; Bandeja Lisa para 6 instrumentos 22x9x1,5; Bandeja Lisa para 12 instrumentos 22x17x1,5; Bandeja Lisa 27x9x1,5; Bandeja Lisa 27x12x1,5; Bandeja Lisa 27x17x1,5; Bandeja Lisa 24x18x1,5; Bandeja Lisa 29x12x1,5; Bandeja Lisa 29x18x1,5; Bandeja Lisa 30x20x4, Bandeja Lisa 18x8x2,3; Bandeja Lisa com tampa 18x8x2,3; Bandeja Lisa 21x11x3,5; Bandeja Lisa com tampa 21x11x3,5; Bandeja Lisa 27x9x1,5; Bandeja Lisa 22x12x1,5, Bandeja Lisa 22x17x1,5; Bandeja Lisa 24x18x1,5; Bandeja Lisa 26x12x1,5; Bandeja Lisa 27x18x1,5, Bandeja Lisa 30x20x4; Bandeja Lisa com tampa 30x20x4; Bandeja Lisa 32x24x1,5; Bandeja Lisa 32x24x4; Bandeja Lisa 40x28x2; Bandeja Lisa 42x30x4,5, Bandeja Lisa para agulhas da Acupuntura 14x7x1; Bandeja Perfurada 22x12x1,5, Bandeja Perfurada 29x18x1,5, Bandeja Perfurada 29x18x1,5; Bandeja Perfurada 27x9x1,5; Bandeja Perfurada 22x17x1,5, Cuba Ø 8; Cuba Ø 8x4; Cuba Ø 9x5; Cuba Ø 10x5, Cuba Ø 13x6; Cuba Ø 15x6; Cuba Rim 26x12; Estojo Lisa 5x12x6; Estojo Lisa 7x6x3; Estojo Lisa 7x6x5; Estojo Lisa 10x10x3; Estojo Lisa 12x5x2; Estojo Lisa 18x4x3; Estojo Lisa 18x6x3; Estojo Lisa 18x7x2; Estojo Lisa 18x8x2; Estojo Lisa 18x8x3; Estojo Lisa 18x8x5, Estojo Lisa 20x10x2; Estojo Lisa 20x10x3, Estojo Lisa 20x10x5; Estojo Lisa 20x10x5,2; Estojo Lisa 22,5x10,5x3; Estojo Lisa 26x12x6; Estojo Lisa 28x14x6; Estojo Lisa para 30 brocas 7x6x3; Estojo Lisa endo 24 furos 7x6x5; Estojo Lisa para grampos 10x10x3; Estojo Lisa endo 8 divisões 12x5x2, Estojo Lisa endo 19 divisões 22,5x10,5x3; Estojo Lisa endo 32 divisões 22,5x10,5x3, Estojo Lisa endo 29 divisões 22,5x10,5x5; Estojo Lisa Redondo para agulhas Ø 7x1,5; Estojo Lisa Redondo Ø 10x3; Estojo Lisa Redondo Ø 13x3; Estojo Lisa 3x3x3; Estojo Lisa 7x6x3; Estojo Lisa 7x6x5; Estojo Lisa 8x8x3; Estojo Lisa 9x9x3; Estojo Lisa 10x10x3; Estojo Lisa 12x6x2; Estojo Lisa 12x9x3; Estojo Lisa 18x4x3; Estojo Lisa 18x7x2; Estojo Lisa 18x7x3; Estojo Lisa 18x8x2, Estojo Lisa 18x8x3; Estojo Lisa 18x8x5; Estojo Lisa 19x13,5x2,5; Estojo Lisa 19x19x3;Estojo Lisa 20x10x2, Estojo Lisa 20x10x3; Estojo Lisa 20x10x5;Estojo Lisa 22,5x10,5x3, Estojo Lisa 25x12x6; Estojo Lisa 26x12x6; Estojo Lisa 28x14x6; Estojo Lisa 37x16x8; Estojo Lisa 36x22x9, Estojo Lisa 42x8x5; Estojo Lisa 47x18x9; Estojo Lisa 42x28x17; Estojo Lisa 48x22x9; Estojo Lisa 50x10x5; Estojo Lisa 7x6x3; Estojo Lisa 14x7x4,5, Estojo Lisa endo 12x5x2; Estojo Lisa endo 7x6x5; Estojo Lisa endo 48 furos 20x10x5; Estojo Lisa endo 72 furos 20x10x5; Estojo Lisa endo 108 furos 18x8x5; Estojo Lisa endo 19 divisões 22,5x10,5x3; Estojo Lisa endo 37 divisões 22,5x10,5x3, Estojo Lisa endo 29 divisões 22,5x10,5x3; Estojo Lisa para grampos 10x10x3; Estojo Lisa pério 19x13,5x2,5; Estojo Lisa pério 20x10x3; Estojo Lisa pério 19x19x3; Estojo Lisa pério 21x18,5x6,5; Estojo Lisa para prótese 20x10x5; Estojo Perfurado 5x12x6, Estojo Perfurado 7x6x3; Estojo Perfurado 7x6x5; Estojo Perfurado 10x10x3; Estojo Perfurado 12x5x2; Estojo Perfurado 18x4x3; Estojo Perfurado 18x6x3; Estojo Perfurado 18x7x2; Estojo Perfurado 18x8x2; Estojo Perfurado 18x8x3; Estojo Perfurado 20x10x5,2; Estojo Perfurado 25x12x6, Estojo Perfurado 26x12x6, Estojo Perfurado 28x14x6; Estojo

Perfurado 16x8x3; Estojo Perfurado 18x8x5; Estojo Perfurado 20x10x2; Estojo Perfurado 20x10x3; Estojo Perfurado 20x10x5; Estojo Perfurado 22,5x10,5x3; Estojo Perfurado 26x12x6; Estojo Perfurado 28x14x6; Estojo Perfurado para 30 brocas 7x6x3; Estojo Perfurado endo 24 furos 7x6x5; Estojo Perfurado para grampos 10x10x3; Estojo Perfurado endo 8 divisões 12x5x2; Estojo Perfurado endo 19 divisões 22,5x10,5x3; Estojo Perfurado endo 32 divisões 22,5x10,5x3; Estojo Perfurado 7x6x3; Estojo Perfurado 7x6x5; Estojo Perfurado 10x10x3; Estojo Perfurado 12x5x2; Estojo Perfurado 12x9x3; Estojo Perfurado 18x4x3; Estojo Perfurado 18x7x2; Estojo Perfurado 18x7x3; Estojo Perfurado 18x8x2; Estojo Perfurado 18x8x3; Estojo Perfurado 18x8x5; Estojo Perfurado 19x13,5x2,5; Estojo Perfurado 19x19x3; Estojo Perfurado 20x10x2; Estojo Perfurado 20x10x3; Estojo Perfurado 20x10x5; Estojo Perfurado 22,5x10,5x3; Estojo Perfurado 26x12x6; Estojo Perfurado 28x14x6; Estojo Perfurado 32x16x8; Estojo Perfurado 36x22x9; Estojo Perfurado 42x8x5; Estojo Perfurado 42x18x9; Estojo Perfurado 42x28x12; Estojo Perfurado 48x22x9; Estojo Perfurado 50x10x5; Estojo Perfurado 18x8x3; Estojo Perfurado 20x10x5; Estojo Perfurado 26x7x6; Estojo Perfurado 28x14x6; Estojo Perfurado 32x16x8; Estojo Perfurado 6x3,5x3; Estojo Perfurado 30 brocas 7x6x3; Estojo Perfurado endo 8 divisões 12x5x2; Estojo Perfurado endo 24 furos 7x6x5; Estojo Perfurado endo 48 furos 20x10x5; Estojo Perfurado endo 72 furos 20x10x5; Estojo Perfurado endo 108 furos 18x8x5; Estojo Perfurado endo 108 furos 20x10x5; Estojo Perfurado endo 19 divisões 22,5x10,5x2; Estojo Perfurado endo 32 divisões 22,5x10,5x3; Estojo Perfurado para grampos 10x10x3; Estojo Perfurado pério 19x13,5x7,5; Estojo Perfurado pério 20x10x3; Estojo Perfurado pério 19x19x3; Estojo Perfurado para prótese 20x10x5;

Nome Técnico	Containers em Geral(Caixas, Bandejas, Cubas, etc);
Registro	10401310106
Processo	25351.228874/2014-13
Origem do Produto	<ul style="list-style-type: none"> FABRICANTE: GOLGRAN INDÚSTRIA E COMÉRCIO DE INSTRUMENTAL ODONTOLÓGICO LTDA - BRASIL
Classificação de Risco	I - BAIXO RISCO
Vencimento do Registro	VIGENTE

[Voltar](#)

Consultas / Produtos para Saúde / Produtos para Saúde

Detalhes do Produto

2/40

Nome da Empresa BARASCHI SYLMAR IND MET. LTDA.
CNPJ 61.747.986/0001-52 **Autorização** R 00 988-0
Produto ESPELHO CLINICO MIRAGE

Modelo Produto Médico

n° 5 plano

Nome Técnico Espelho Bucal
Registro S0098800002
Processo 25351.164048/2002-66
Origem do Produto • FABRICANTE: BARASCHI SYLMAR IND MET. LTDA - BRASIL
Classificação do Risco I - BAIXO RISCO
Vencimento do Registro VIGENTE

Voltar

Consultas / Produtos para Saúde / Produtos para Saúde

21/85186

Detalhes do Produto:

Nome da Empresa GOLGRAN INDÚSTRIA E COMÉRCIO DE INSTRUMENTAL ODONTOLÓGICO LTDA
CNPJ 51.753.374/0001-19 **Autorização** 1.04.013-1
Produto SERINGA DE CARPULE COLORIDA

Modelo Produto Médico

146-1 SERINGA DE CARPULE COM REFLUXO GOLGRAN; 146-2 SERINGA DE CARPULE SEM REFLUXO GOLGRAN; 146-6 SERINGA DE CARPULE COM REFLUXO (AZUL); 146-7 SERINGA DE CARPULE COM REFLUXO (ROSA); 146-8 SERINGA DE CARPULE COM REFLUXO (PINK); 146-9 SERINGA DE CARPULE COM REFLUXO (ROXA); 146-10 SERINGA DE CARPULE COM REFLUXO (VERDE); 146-11 SERINGA DE CARPULE COM REFLUXO (BLACK); 146-12 SERINGA DE CARPULE COM REFLUXO DOURADA GOLGRAN; 146-13 SERINGA DE CARPULE COM REFLUXO PRATA GOLGRAN; 146-14 SERINGA DE CARPULE COM REFLUXO VERMELHA GOLGRAN; 146-15 SERINGA DE CARPULE COM REFLUXO AMARELA GOLGRAN; 146-16 SERINGA DE CARPULE SEM REFLUXO AZUL GOLGRAN; 146-17 SERINGA DE CARPULE SEM REFLUXO ROSA GOLGRAN; 146-18 SERINGA DE CARPULE SEM REFLUXO ROXA GOLGRAN; 146-19 SERINGA DE CARPULE SEM REFLUXO VERDE GOLGRAN; 146-20 SERINGA DE CARPULE SEM REFLUXO PINK GOLGRAN; 146-21 SERINGA DE CARPULE SEM REFLUXO BLACK GOLGRAN; 146-22 SERINGA DE CARPULE SEM REFLUXO DOURADA GOLGRAN; 146-23 SERINGA DE CARPULE SEM REFLUXO PRATA GOLGRAN; 146-24 SERINGA DE CARPULE SEM REFLUXO VERMELHA GOLGRAN; 146-25 SERINGA DE CARPULE SEM REFLUXO AMARELA GOLGRAN; 146-26 SERINGA DE CARPULE COM REFLUXO MARROM GOLGRAN; 146-27 SERINGA DE CARPULE SEM REFLUXO MARROM GOLGRAN; 146-28 SERINGA DE CARPULE COM REFLUXO VERDE AGUA GOLGRAN; 146-29 SERINGA DE CARPULE SEM REFLUXO VERDE AGUA GOLGRAN; 146-30 SERINGA DE CARPULE COM REFLUXO AZUL BEBE GOLGRAN; 146-31 SERINGA DE CARPULE SEM REFLUXO AZUL BEBE GOLGRAN; 146-32 SERINGA DE CARPULE COM REFLUXO ROSA BEBE GOLGRAN; 146-33 SERINGA DE CARPULE SEM REFLUXO ROSA BEBE GOLGRAN; 146-34 SERINGA DE CARPULE COM REFLUXO FASHION GOLGRAN; 146-35 SERINGA DE CARPULE SEM REFLUXO FASHION GOLGRAN; 146-36 SERINGA DE CARPULE COM REFLUXO BABY GOLGRAN; 146-37 SERINGA DE CARPULE SEM REFLUXO BABY GOLGRAN; 146-38 SERINGA DE CARPULE COM REFLUXO NAVY GOLGRAN; 146-39 SERINGA DE CARPULE SEM REFLUXO NAVY GOLGRAN; 146-40 SERINGA DE CARPULE COM REFLUXO ENERGY GOLGRAN; 146-41 SERINGA DE CARPULE SEM REFLUXO ENERGY GOLGRAN; 146-42 SERINGA DE CARPULE COM REFLUXO GLAMOUR GOLGRAN; 146-43 SERINGA DE CARPULE SEM REFLUXO GLAMOUR GOLGRAN; 146-44 SERINGA DE CARPULE COM REFLUXO SMILE GOLGRAN; 146-45 SERINGA DE CARPULE SEM REFLUXO SMILE GOLGRAN; 146-46 SERINGA DE CARPULE COM REFLUXO DINAMIC GOLGRAN; 146-47 SERINGA DE CARPULE SEM REFLUXO DINAMIC GOLGRAN

Nome Técnico Seringa para Odontologia

Registro 10401310113

Processo 25351.244073/2016-25

Origem do Produto • FABRICANTE: GOLGRAN INDÚSTRIA E COMÉRCIO DE INSTRUMENTAL ODONTOLÓGICO LTDA - BRASIL

698

Classificação de Risco I - BAIXO RISCO

Vencimento do Registro VIGENTE

[voltar](#)

Consultas / Produtos para Saúde / Produtos para Saúde

2/87

Detalhes do Produto

Nome da Empresa GOLGRAN INDÚSTRIA E COMÉRCIO DE INSTRUMENTAL ODONTOLÓGICO LTDA

CNPJ 51.753.374/0001-19 Autorização 1.04.013-1

Produto FAMÍLIA DE INSTRUMENTAL CIRÚRGICO NÃO ARTICULADO CORTANTE

Modelo Produto Médico

AGULHA DE LUCAE RETA E ANGULADA; AGULHA DE LUCAE BAIONETA; AGULHA DE OBWEGESER; ALAVANCA APICAL RETA, DIREITA E ESQUERDA, ADULTO E INFANTIL; ALAVANCA AUXILIAR P/ PARTO; ALAVANCA HENDERBRINK RETA, DIREITA E ESQUERDA, ADULTO E INFANTIL; ALAVANCA POTTS DIREITA E ESQUERDA; ALAVANCA SELDIN RETA, DIREITA(18,4R) E ESQUERDA(11,4L) ADULTO E INFANTIL; BISTURI ABRAHAM; BISTURI BRJENINGS; BISTURI CSC Nº 1,2,3,4,15,16; BISTURI ESMARCH; CINZEL 1,6,1L,2G,2L,3,5,5G, CINZEL ALEXANDER 4,6,8,10,12,14MM/17CM; CINZEL ALEXANDER BIZEL; CINZEL ALEXANDER GOIVA; CINZEL BIBIZEL 2,3,4,5,6mm; CINZEL BIZEL 2,3,4,5,6mm; CINZEL CHANDLER 1,2,3,4,5,6,7,8,9,13,15; CINZEL CHISELS 8,10,12,13,5,14,16MM CINZEL CIRURGICO BAIONETA 2,4,6MM; CINZEL CIRURGICO DUPLO BIZEL 2,4MM; CINZEL CIRURGICO GOIVO 2,4MM; CINZEL CIRURGICO MONO BIZEL 2,4MM; CINZEL COTILE 4,7,12,20MM; CINZEL HOY 1,2,3; CINZEL HOMON 4,5,6,7MM/16CM; CINZEL FREER 4MM; CINZEL GARDEN 6, 8; CINZEL GARDEN TRIANGULAR COM ALAVANCA; CINZEL GARDNER 1,2,5,5R,5,9; CINZEL GARDNER / MEAD; CINZEL GARDNER TRIANGULAR; CINZEL GOIVA 2,3 4,5,6mm; CINZEL HAJEK 4,5,8MM/16CM; CINZEL IMPLANTE BIBIZEL 2mm; RETO E CURVO; CINZEL IMPLANTE GOIVA 2mm CURVO; CINZEL IMPLANTE MARCAÇÃO À LASER 3,4,5,6,7MM CURVO E RETO; CINZEL LEBSCH 74CM; CINZEL LUCAS TRIANGULAR; CINZEL MICRO OSCHENBEIN Nº 01, 02, 03, 03 TRAÇÃO, 04; CINZEL OSCHENBEIN Nº 01,02, 03, 03 TRAÇÃO, 04; CINZEL OSTEOTOMES 8,10,12,14,16MM/13,5CM; CINZEL PERIOTOMO CURVO, RETO E DUPLO; CINZEL PERIOTOMO ESC 1,2; CINZEL RHODES 36-37; CINZEL POLLET; CINZEL SMITH-PETERSON 5,9,13 16,19,25,32MM/21CM, CINZEL STILLE 10,15,20,25MM/20CM E 10,15,20,25MM/21CM, CINZEL WAGNER 2 A 8MM; CINZEL WAGNER 2 A 8MM - MARCAÇÃO À LASER, CINZEL WEIDSTAEDT 3-4, 5-6, CINZEL WEST 19CM; CORTANTE DE BLACK Nº 8/9, 10/11, 12/13, 14/15, 18/19, 22, 24, 25, 26, 26S, 27, 28, 29, 30, 31, 2-33, 44, 45, 47, 50, 51, 52, 53, 54, 57, 63, 71, 72, 77, 78, 79, 80, 82, 87S, 85, 95; CORTANTE DE BLACK DUPLO 8-9, 10, 11, 12-13, 14-15, 18-19, 22, 23, 24, 25, 26, 27, 28, 29, 30, 31, 32-33, CURETA 204 S; CURETA AFTER FIVE 1-2, 3-4, 5-6, 7-8, 9-10, 11-12, 13-14; CURETA ARGOLA; CURETA AUXILIAR P/ PARTO; CURETA BARI Nº 5; CURETA BARNHILL; CURETA BECKMANN; CURETA BERNABE Nº 1, 2, 3, 4, 5; CURETA BLAKE 27CM; CURETA BRUNS 17,23CM, 000 00, 0, 1, 2, 3, 4, 5, 6; CURETA COAKLEY; CURETA COLUMBIA 2L 2R, 4L-4R, 13-14; CURETA DAVEL; CURETA DE LEVANTAMENTO DE SEIO Nº 01, 02, 03, 04, 05, 06; CURETA DE MARCO 01, 02; CURETA DESJARDIN 30CM; CURETA DONALD; CURETA DOYEN 17CM; CURETA ELSCHING; CURETA FAJLKNFR; CURETA FERGUSSON 12,5CM; CURETA FOX 14,5CM 1,2,3,4; CURETA FURCA PL 1/2, 3/4, 5/6, 7/8; CURETA GORDMAN FOX L1, 02, 03, 04, H6 H7; CURETA GRACEY 1-2,3-4,5-6,7-8,9-10,11-12,13-14,15-16,17-18 MINI FIVE; CURETA GRACEY 1-2,3-4,5-6,7-8,9 10,11-12,13-14 15-16,17-18 AFTER FIVE; CURETA GRACEY 1-2,3-4,5-6,7-8,9-10,11-12,13-14,15-16,17-18 SG STAND; CURETA GRAEFL; CURETA GREENF 1,2,3,4,5,6; CURETA HALL E 21CM; CURETA HERMINGWAY; CURETA IVORY 2-3; CURETA KNAPP;

CURETA KANE KAPLAN 6, 60; CURETA HARTMAN P/ OUVIDO; CURETA KRAMER 1, 2, 3, 4, CURFTA
 LANGER 1-2, 3-4, 5-6, CURETA LONGA 01, 02, 03, 04, 05, 11-12, 16-17, 17-18, 23-24, 32-33, 35-36, 147-
 148, 149-150; CURETA LUCAS 85,86,87; CURETA MARIN; CURETA MARTINI 13,5CM, CURETA MACRO 1,
 2; CURETA MAYHOEFER; CURETA MCCALL 4 8, 7 8, 9 10, 11-12, 13-14, 135-145, 15-16, 17-18, 19-20;
 CURETA MEAD 1,2,3,4,5; CURETA MILLER COLBURN 1,2,3,4 DUPLA; CURETA MINI-FIVE 1-2, 3-4, 5-6, 7-8,
 9-10, 11-12, 13-14, 15-16, 17-18; CURETA MICRO FIVE ESC 1-2,3-4,5-6,7-8 9-10, 11-12,13-14; CURETA
 MODELO USA; CURETA MODENHAJER P/ OUVIDO, CURETA MOLT 2-4; CURETA MOLT 2-4 MINI, CURETA
 NOVAK 23CM; CURETA PARA ABORTO FOX 14CM; CURETA PARA ABORTO FIFFARD; CURETA PARA
 ABORTO SAALFELD 14CM; CURETA PARA ABORTO LINNA 14CM; CURETA PARA ABORTO WALLICH
 42CM; CURETA PARA ABORTO WALTON, CURETA PÉRIO ESC 0-00, CURETA PÉRIO 0 00, 1-0, 01, 05, 15-
 30, 21, 34 35, H6 H7; CURETA PÉRIO IVORY 2-3; CURETA PÉRIO SCAI FR 204-S; CURETA PLF, CURETA
 PLY 1-2, 3 4, 5-6; CURETA RANDALL 24CM; CURETA RECAMIER 26,31CM
 1,2,3,4,5,6,7,8,9,11,12,14,15,16,19,20MM; CURETA RIECKER 55,60,65CM; CURFTA SAALFELD 10CM
 DERMATOLÓGICA P/ COMEDÃO; CURETA SCALER 204-S; CURETA SCHROEDER 30CM 1,2,3,4,5,6;
 CURETA SEMB; CURETA SIMON 24CM, CURETA SIMS 1,2,3,4,5,6; CURETA SPRATT 3-0 A 5; CURETA ST.
 CLAIR THOMSON, CURETA SUD 0-00, 1-2; CURETA THOMAS 1,2,3 4,5,6; CURETA VOLKMANM 4-0 A 6;
 CURETA VOLKMANN 13, 14, 16, 17,29CM; CURETA WALLICH 32, 42CM - Nº 01, 02, 03; CURETA
 WILLIGER 13,5CM; CURETA WILLIGER 17,5CM 2-0 A 2; CURETA WS 14-15; CURETA ZAUFAI P/ OUVIDO;
 DESCOLADOR 24G; DESCOLADOR BUSFR 01/02; DESCOLADOR COLVER 23CM; DESCOLADOR
 DISSECTOR; DESCOLADOR DISSECTOR MINI; DESCOLADOR DISSECTOR LSC 7,13,14,18 (MINI),30;
 DESCOLADOR FREER, DESCOLADOR GOLDMAN FOX Nº 14; DESCOLADOR HOURIGAN; DESCOLADOR
 HUKD 22CM; DESCOLADOR MICRO REFRATOR; ESCOLADOR MOLT ESC SERKI HABO, DESCOLADOR
 MOLT SIMPLES, 2 4 BOL NHA, 9; DESCOLADOR PRICHARD; DESTACA MCAD, DESTACA 1810,
 ELEVADORES APICAL, ELEVADORES ALEXANDER FARABEIE; ELEVADORES BALLENGER 3,4,5MM;
 ELEVADORES BARRY; ELEVADORES BENNET; ELEVADORES BEIN 2,3,4MM; ELEVADORES BLOUNT;
 ELEVADORES COTTLE; ELEVADORES CHOPRET, ELEVADORES CRYER; ELEVADORES FLOHR,
 ELEVADORES HILLK; ELEVADORES FRIEDMANN; ELEVADORES HEIDBRINK; ELEVADORES HYLIN;
 ELEVADORES LAMBOLE, ELEVADORES LECLUSE; ELEVADORES MEAD; ELEVADORES MILLER;
 ELEVADORES PARA RAIZES COUPLAND 2, 2,5 3MM; ELEVADORES POI I; ELEVADORES ROGER;
 ELEVADORES SELDIN; ELEVADORES SVARCH 16CM; ELEVADORES WALTER; ELEVADORES WARWICK
 JAMES; ELEVADORES WINTER; ELEVADORES WILLIGER; ESCALPELOS CATLIN 16CM; ESCALPELOS
 COLLIN 12,16,20,25,30CM; ESCAVADOR DARR PERRY, ESCAVADOR DUPLO 0, 05, 05, 11½, 14, 16, 17, 19,
 19, 20 ADULTO E INFANTIL; ESCAVADOR LONGO 1,2,3,4,5 17, 18, 19,35-36,147-148,149-150,11-12,16-
 17 29-30,23-24,32-, 33 ADULTO E INFANTIL.

CURVA, PINÇA CRAFOORD 24CM RETA, PINÇA CRILE 14CM CURVA, PINÇA CRILE 14CM CURVA DELICADA, PINÇA CRILE 14CM RETA, PINÇA CRILE 14CM RETA DELICADA, PINÇA CRILE 16CM CURVA, PINÇA CRILE 16CM RETA, PINÇA CRILE 18CM CURVA, PINÇA CRILE 18CM RETA, PINÇA CRILE 20CM CURVA, PINÇA CRILE 20CM RETA, PINÇA CRILE-RANKIN 16CM CURVA, PINÇA CRILE-RANKIN 16CM CURVA 1X2 DENTES, PINÇA CRILE-RANKIN 16CM RETA, PINÇA CRILE-RANKIN 16CM RETA 1X2 DENTES, PINÇA DANDY, PINÇA DARTIGUES, PINÇA DE AGARRIL MILLIN 235MM, PINÇA DE AGARRIL MILLIN 245MM, PINÇA DE BAKKEY 90 GRAUS 18CM, PINÇA DE BAKKEY 90 GRAUS 19CM, PINÇA DE BAKKEY 90 GRAUS 23CM, PINÇA DE BAKKEY 45 GRAUS 20CM, PINÇA DE BAKKEY 45 GRAUS 21CM, PINÇA DE BAKKEY 45 GRAUS 25CM, PINÇA DE BAKKEY 45 GRAUS 27CM, PINÇA DE BAKKEY 45 GRAUS 29CM, PINÇA DE BAKKEY 21CM CURVA P/COARTACAO, PINÇA DE BAKKEY 21CM RETA P/COARTACAO, PINÇA DE BAKKEY 23CM CURVA P/COARTACAO, PINÇA DE BAKKEY 23CM RETA P/COARTACAO, PINÇA DE BAKKEY 27CM CURVA P/COARTACAO, PINÇA DE BAKKEY 27CM RETA P/COARTACAO, PINÇA DE BAKKEY ATRAUMA 10CM CURVA 90GRAUS, PINÇA DE BAKKEY ATRAUMA 11CM CURVA "S", PINÇA DE BAKKEY ATRAUMA 12CM CURVA "S", PINÇA DE BAKKEY ATRAUMA 12CM RETA, PINÇA DE BAKKEY ATRAUMA 13CM CURVA "S", PINÇA DE BAKKEY 19CM, PINÇA DE BAKKEY 23CM, PINÇA DE BAKKEY 27CM, PINÇA DE BAKKEY CLAMP DE AORTA 25CM, PINÇA DE BAKKEY CLAMP DE AORTA 29CM, PINÇA DE BAKKEY CLAMP DE AORTA 37CM, PINÇA DE DISSEC. E LIGADURA LAHEY (SWEET) 10CM, PINÇA DE DISSEC. E LIGADURA LAHEY (SWEET) 23CM, PINÇA DE DISSECCAO E LIGADURA ZENKER 30CM, PINÇA DERRA ATRAUMA 16CM ARCO 1,5CM, PINÇA DERRA ATRAUMA 17CM ARCO 2,0CM, PINÇA DERRA ATRAUMA 18CM ARCO 2,5CM, PINÇA DERRA COOLEY GRADUADA 17CM Nº. 1, PINÇA DERRA COOLEY GRADUADA 17CM Nº. 2, PINÇA DERRA COOLEY GRADUADA 17CM Nº. 3, PINÇA DERRA COOLEY GRADUADA 18CM Nº. 1, PINÇA DERRA COOLEY GRADUADA 18CM Nº. 2, PINÇA DERRA COOLEY GRADUADA 18CM Nº. 3, PINÇA DERRA COOLEY GRADUADA 19CM Nº. 1, PINÇA DERRA COOLEY GRADUADA 19CM Nº. 2, PINÇA DERRA COOLEY GRADUADA 19CM Nº. 3, PINÇA DESJARDIN 23CM Nº. 1, PINÇA DESJARDIN 23CM Nº. 2, PINÇA DESJARDIN 23CM Nº. 3, PINÇA DIETRICH MICRO BULLDOG C/PTA RETA, PINÇA DIETRICH MICRO BULLDOG C/PTA CURVA, PINÇA DILATADORA AORTICA COOLEY 4 A 10MM INFANIL, PINÇA DILATADORA AORTICA COOLEY 3 A 15MM ADULTO, PINÇA DILATADORA VA. PULA MITRAL 3 A 42MM, PINÇA DIXON-LOVELACE 16CM 1X2 DENTES, PINÇA DIXON-LOVELACE 16CM SERRIHA, PINÇA DOYEN P/CAMPO 18CM, PINÇA DOYEN 25CM CURVA, PINÇA DOYEN 25CM RETA, PINÇA DOYEN 25CM INTESTINAL CURVA, PINÇA DOYEN 25CM INTEL. FINAL RETA,

PINÇA DOYEN ATRAUMA 16CM CURVA, PINÇA DOYEN ATRAUMA 18CM CURVA, PINÇA DOYEN ATRAUMA 20CM CURVA, PINÇA DOYEN ATRAUMA 21CM CURVA, PINÇA DOYEN ATRAUMA 23CM CURVA, PINÇA DOYEN ATRAUMA 16CM RETA, PINÇA DOYEN ATRAUMA 18CM RETA, PINÇA DOYEN ATRAUMA 20 RETA, PINÇA DOYEN ATRAUMA 21CM RETA, PINÇA DOYEN ATRAUMA 23CM RETA, PINÇA DOYEN-BABY 17CM CURVA, PINÇA DOYEN-BABY 17CM RETA, PINÇA DOYEN-BABY 18CM CURVA, PINÇA DOYEN-BABY 18CM RETA, PINÇA DOYEN-BABY CURVA, PINÇA DOYEN-BABY RETA, PINÇA DUPLAY 25,5CM, PINÇA DUVAL COLLIN, PINÇA DUVAL COLLIN 22 CM T/C, PINÇA DUVAL COLLIN Nº. 1 1,2MM 22CM, PINÇA DUVAL COLLIN Nº. 2 1,8MM 22CM, PINÇA ESPANHOLA 16CM, PINÇA ESPANHOLA 22CM, PINÇA FARABEUF ROTULA/OSSOS, PINÇA FARABEUF LAMBOTTE S/CREMALHEIRA 18CM, PINÇA FARABEUF LAMBOTTE 22CM C/CREMALHEIRA, PINÇA FARABEUF LAMBOTTE 22CM S/CREMALHEIRA, PINÇA FARABEUF LAMBOTTE 26CM C/CREMALHEIRA, PINÇA FARABEUF LAMBOTTE 26CM S/CREMALHEIRA, PINÇA FARABEUF LAMBOTTE 28CM C/CREMALHEIRA, PINÇA FARABEUF LAMBOTTE 28CM S/CREMALHEIRA, PINÇA FAURE, PINÇA FAURE 22CM CURVA ART. UTER., PINÇA FAURE 22CM RETA ART. UTER., PINÇA FAURE 21CM CURVA ART. UTER., PINÇA FAURE 21CM RETA ART. UTER., PINÇA FAJWHL PALARINGE, PINÇA FINOCCHIETTO 24CM PARA VESICULA, PINÇA FOERSTER 16CM CURVA, PINÇA FOERSTER 16CM CURVA LISA, PINÇA FOERSTER 16CM RETA, PINÇA FOERSTER 16CM RETA LISA, PINÇA FOERSTER 18CM CURVA, PINÇA FOERSTER 18CM CURVA LISA, PINÇA FOERSTER 18CM RETA, PINÇA FOERSTER 18CM RETA LISA, PINÇA FOERSTER 20CM CURVA, PINÇA FOERSTER 20CM CURVA LISA, PINÇA FOERSTER 20CM RETA, PINÇA FOERSTER 20CM RETA LISA, PINÇA FOERSTER 24CM CURVA, PINÇA FOERSTER 24CM CURVA LISA, PINÇA FOERSTER 24CM RETA, PINÇA FOERSTER 24CM RETA LISA, PINÇA FOERSTER 35CM RETA, PINÇA FOERSTER 35CM CURVA

,PINÇA FOERSTER BAIL HNGER 18CM RETA, PINÇA FOERSTER BALLENGER 24CM RETA, PINÇA
 FOERSTER BALLENGER 18CM CURVA, PINÇA FOERSTER BALLENGER 24CM CURVA, PINÇA FRYKHOLM
 23CM, PINÇA GEMINI 13CM CURVA, PINÇA GEMINI 13CM RETA, PINÇA GEMINI 16CM CURVA, PINÇA
 GEMINI 16CM RETA, PINÇA GEMINI 18CM CURVA, PINÇA GEMINI 18CM RETA, PINÇA GEMINI 20CM
 CURVA, PINÇA GEMINI 20CM RETA, PINÇA GEMINI 22CM RETA, PINÇA GEMINI 22CM CURVA, PINÇA
 GEMINI 23CM RETA, PINÇA GEMINI 23CM CURVA, PINÇA GEMINI 25CM RETA, PINÇA GEMINI 25CM
 CURVA, PINÇA GEMINI 28CM RETA, PINÇA GEMINI 28CM CURVA, PINÇA GLOVER 6CM RETA, PINÇA
 GLOVER 6CM CURVA, PINÇA GLOVER 7CM RETA, PINÇA GLOVER 7CM CURVA, PINÇA GLOVER 9CM
 RETA, PINÇA GLOVER 9CM CURVA, PINÇA GLOVER 11CM RETA, PINÇA GLOVER 11CM CURVA, PINÇA
 GLOVER DE BAKFY 17CM CURVA, PINÇA GRAY 22CM PEDICULO, PINÇA GRAY 24CM PEDICULO, PINÇA
 GRAY 26CM PEDICULO, PINÇA GUYON 16CM, PINÇA GUYON 22CM, PINÇA GUYON 24CM, PINÇA
 GUYON 26CM, PINÇA HALSTEAD MOSQ 12CM C/DENTE CURVA, PINÇA HALSTEAD MOSQ 12CM
 C/DENTE RETA, PINÇA HALSTEAD MOSQ MICRO 12CM CURVA, PINÇA HALSTEAD MOSQ MICRO 12CM
 RETA, PINÇA HALSTEAD MOSQUITO 10CM CURVA, PINÇA HALSTEAD MOSQUITO 10CM RETA, PINÇA
 HALSTEAD MOSQUITO 12CM CURVA, PINÇA HALSTEAD MOSQUITO 12CM RETA, PINÇA HALSTEAD
 MOSQUITO 18CM CURVA, PINÇA HALSTEAD MOSQUITO 18CM RETA, PINÇA HALSTEAD MOSQUITO
 21CM CURVA, PINÇA HALSTEAD MOSQUITO 21CM RETA, PINÇA HENNING, PINÇA HARTMANN PARA
 CORPO ESTRANHO 09CM COM DENTE, PINÇA HARTMANN C/DENTE 20CM, PINÇA HARTMANN
 C/DENTE 25CM, PINÇA HARTMANN CLAMP INTESTINAL 20CM RETA, PINÇA HARTMANN CLAMP
 INTESTINAL 20CM CURVA, PINÇA HARTMANN PARA CURATIVO AURICULAR 15CM, PINÇA HARTMANN
 PARA CURATIVO AURICULAR 19CM, PINÇA HARTMANN PARA CORPO ESTRANHO COM SERRILHA
 09CM, PINÇA HARTMANN PARA CORPO ESTRANHO COM SERRILHA 14CM, PINÇA HARTMANN PARA
 CORPO ESTRANHO COM SERRILHA 15CM, PINÇA HARTMANN PARA CORPO ESTRANHO COM SERRILHA
 16.5CM, PINÇA HARTMANN PARA CORPO ESTRANHO COM SERRILHA 20CM, PINÇA HARTMANN PARA
 CORPO ESTRANHO COM SERRILHA 25CM, PINÇA HARTMANN PARA CORPO ESTRANHO COM SERRILHA
 28CM, PINÇA HARTMANN MICRO AURICULAR 8CM RETA, PINÇA HARTMANN MICRO AURICULAR 8CM
 CURVA PARA CIMA, PINÇA HARTMANN MICRO AURICULAR 8CM CURVA PARA ESQUERDA, PINÇA HEANEY
 26CM, PINÇA HEANEY-BALLANTINE 21CM, PINÇA HEANEY GLASSMAN 20CM ANGULADA, PINÇA
 HEANEY-GLASSMAN 20CM CURVA FORTE, PINÇA HEANEY GLASSMAN 20CM CURVA LEVE, PINÇA
 HEANEY-GLASSMAN 20CM RETA, PINÇA HEANEY-GLASSMAN 22CM ANGULADA, PINÇA HEANEY-
 GLASSMAN 22CM CURVA FORTE, PINÇA HEANEY-GLASSMAN 22CM CURVA LEVE, PINÇA HEANEY-
 GLASSMAN 22CM RETA, PINÇA HEISS 20CM C/DENTE CURVA, PINÇA HEISS 20CM C/DENTE RETA,
 PINÇA HEMOSTATICA PEAN CURVA 28CM, PINÇA HEMOSTATICA PEAN RETA 28CM, PINÇA JACARE
 DELICADA P/T.MPANG, PINÇA JACOBS 24CM CURVA COLO-UTERINO, PINÇA JACOBS 24CM RETA COLO-
 UTERINO, PINÇA JAVID 18CM P/ CAROTIDA RETA, PINÇA JAVID 18CM P/ CAROTIDA CURVA, PINÇA
 JAVID 19CM P/ CAROTIDA RETA, PINÇA JAVID 19CM P/ CAROTIDA CURVA, PINÇA JOHNS HOPKINS
 20CM, PINÇA JOHNS-HOPKINS 23CM, PINÇA JOHNS-HOPKINS 25CM, PINÇA JONES 9CM, PINÇA JONES
 (SPENCER-WELLS) 12,5CM CURVA, PINÇA JONES (SPENCER-WELLS) 12,5CM RETA, PINÇA JONES
 (SPENCER WELLS) 15CM CURVA, PINÇA JONES (SPENCER-WELLS) 15CM RETA, PINÇA KAPP BECK
 RETA/ANGULADA/CURVA, PINÇA KELLY 12CM CURVA, PINÇA KELLY 12CM RETA, PINÇA KELLY 14CM
 CURVA, PINÇA KELLY 14CM CURVA DELICADA, PINÇA KELLY 14CM RETA, PINÇA KELLY 14CM RETA
 DELICADA, PINÇA KELLY 16CM CURVA, PINÇA KELLY 16CM RETA, PINÇA KELLY 18CM CURVA, PINÇA
 KELLY 18CM RETA, PINÇA KELLY 20CM CURVA, PINÇA KELLY 20CM RETA, PINÇA KELLY 32CM CURVA,
 PINÇA KELLY 32CM RETA, PINÇA KELLY-RANKIN 16CM CURVA, PINÇA KELLY-RANKIN 16CM RETA,
 PINÇA KOCHER 14CM CURVA, PINÇA KOCHER 14CM RETA, PINÇA KOCHER 16CM CURVA, PINÇA
 KOCHER 16CM RETA, PINÇA KOCHER 18CM CURVA, PINÇA KOCHER 18CM RETA, PINÇA KOCHER 20CM
 CURVA, PINÇA KOCHER 20CM RETA, PINÇA KOCHER 22CM CURVA, PINÇA KOCHER 22CM RETA, PINÇA
 KOCHER 24CM CURVA, PINÇA KOCHER 24CM RETA, PINÇA KOCHER 25CM CURVA, PINÇA KOCHER
 25CM RETA, PINÇA KOCHER 26CM CURVA, PINÇA KOCHER 26CM RETA, PINÇA KOCHER 30CM CURVA,
 PINÇA KOCHER 30CM RETA, PINÇA KOCHER ATRAUMA 25CM CURVA, PINÇA KOCHER ATRAUMA 25CM
 RETA, PINÇA KOCHER ATRAUMA 28CM CURVA, PINÇA KOCHER ATRAUMA 28CM RETA, PINÇA KOCHER

INTESTINAL 25CM CURVA, PINÇA KOCHER INTESTINAL 25CM RETA, PINÇA KOGAN 26CM, PINÇA CLAMP DE LAHEY 24CM 2X2, PINÇA LAHEY 16CM RETA 2X2 P/BÓCIO, PINÇA LAHEY 24CM RETA 2X2 P/BÓCIO, PINÇA LAHEY 18CM RETA 2X2, PINÇA LAHEY 23CM RETA 2X2, PINÇA LAHEY 19CM RETA 3X3 P/BÓCIO, PINÇA LAHEY 24CM RETA 3X3 P/BÓCIO, PINÇA LAHEY 19CM P/ DUCTO BILIAR, PINÇA LAHEY 24CM P/ DUCTO BILIAR, PINÇA LAMBERT-KAY 21CM CORPO FM "S", PINÇA LANE P/CAMPO 20CM, PINÇA LANE PORTA-PARAFUSOS,

PINÇA LANE PORTA-PLACAS, PINÇA LAWRENCE 27,5CM, PINÇA LILAND JONES ANGUIADA 19CM, PINÇA LERICHE 15CM CURVA, PINÇA LERICHE 15CM CURVA C/DENTE, PINÇA LERICHE 15CM RETA, PINÇA LERICHE 15CM RETA C/DENTE, PINÇA LORNA 10CM P/CAMPO, PINÇA LORNA 13CM P/CAMPO, PINÇA LOVELACE 20CM, PINÇA LOWER 18CM, PINÇA LOWMANN 12CM, PINÇA LOWMANN 13CM, PINÇA LOWMANN 15CM, PINÇA LOWMANN 17CM, PINÇA LOWMANN 18,5CM, PINÇA LOWMANN 20CM, PINÇA LUC, PINÇA MACKENZIE 15CM CURVA P/CLIPS, PINÇA MACKENZIE 18CM CURVA P/CLIPS, PINÇA MAGILL 15CM, PINÇA MAGILL 16CM, PINÇA MAGILL 18CM, PINÇA MAGILL 20CM, PINÇA MAGILL 25CM, PINÇA MAIER 26CM C/CREMALHEIRA, PINÇA MAINGOT 20CM 1X7 DENTELS, PINÇA MAINGOT 25CM 1X7 DENTELS, PINÇA MCGEE 0,8X3,5MM, PINÇA MCGEE 0,8X3,6MM, PINÇA MARTEL, PINÇA MARTIN 19CM, PINÇA MARTIN 21CM, PINÇA MATHIEU P/ CORPO ESTRANHO 20CM, PINÇA MATHIEU P/ CORPO ESTRANHO 25CM, PINÇA MATHIEU P/ CORPO ESTRANHO 28CM, PINÇA MAYO ROBSON 25CM CURVA, PINÇA MAYO ROBSON 25CM RETA, PINÇA MAYO-BLAKE 20CM, PINÇA MCKENZIE CURVA PARA CLIPS 18CM, PINÇA MENKEN OU KOGAN, PINÇA MENKEN 24CM C/CREMALHEIRA, PINÇA MENKEN 24CM S/CREMALHEIRA, PINÇA MENKEN 27CM C/CREMALHEIRA, PINÇA MENKEN 27CM S/CREMALHEIRA, PINÇA MICHELI PARA COLOCAR/RETIRAR AGRAFES, PINÇA MIKULICZ 20CM 1X2 DENTELS, PINÇA MINI GEMINI 18CM, PINÇA MINI GEMINI 22CM, PINÇA MINI GEMINI 25CM, PINÇA MINI GEMINI 28CM, PINÇA MIXTER 17CM, PINÇA MIXTER 17CM DELICADA, PINÇA MIXTER 18CM DELICADA, PINÇA MIXTER 18CM, PINÇA MIXTER 20CM, PINÇA MIXTER 20CM DELICADA, PINÇA MIXTER 22CM, PINÇA MIXTER 22CM DELICADA, PINÇA MIXTER 24CM, PINÇA MIXTER 24CM DELICADA, PINÇA MIXTER 30CM, PINÇA MIXTER 35CM, PINÇA MIXTER BABY 14CM, PINÇA MIXTER BABY 16CM, PINÇA MIXTER O' SHAGNESSY 19CM, PINÇA MOSQUITO ATRAUMA 10CM CURVA, PINÇA MOSQUITO ATRAUMA 10CM RETA, PINÇA MOSQUITO ATRAUMA 12CM CURVA, PINÇA MOSQUITO ATRAUMA 12CM RETA, PINÇA MOSQUITO ATRAUMA 13CM CURVA, PINÇA MOSQUITO ATRAUMA 13CM RETA, PINÇA MOSQUITO ATRAUMA 16CM CURVA, PINÇA MOSQUITO ATRAUMA 16CM RETA, PINÇA MOSQUITO ATRAUMA 18CM CURVA, PINÇA MOSQUITO ATRAUMA 18CM RETA, PINÇA MOSQUITO ATRAUMA 21CM CURVA, PINÇA MOSQUITO ATRAUMA 21CM RETA, PINÇA MOSQUITO ATRAUMA 23CM CURVA, PINÇA MOSQUITO ATRAUMA 23CM RETA, PINÇA MOYNIHAM 21CM, PINÇA MOYNIHAM 23CM, PINÇA MOYNIHAM 24CM, PINÇA MUSFAX CURVA, PINÇA MUSEAUX RETA, PINÇA NEGUS 20CM, PINÇA OSSEA AUTO RETENTOR 16CM, PINÇA OSSEA LEWIN 18CM, PINÇA OSSEA SILINHAUSER CURVA 13CM, PINÇA OSSEA STEINHAUSER RETA 13CM, PINÇA OSSEA ULRICH 22CM, PINÇA OSSEA ULRICH 23CM, PINÇA OSSEA ULRICH 25CM, PINÇA OSSEA ULRICH 27CM, PINÇA OSSEA VERBRUGE 12MM 25CM, PINÇA OSSEA VERBRUGE 12MM 26CM, PINÇA OSSEA VERBRUGE 12MM 27CM, PINÇA OSSEA VERBRUGE 11MM 25CM, PINÇA OSSEA VERBRUGE 11MM 26CM, PINÇA OSSEA VERBRUGE 11MM 27CM, PINÇA OSSEA VERBRUGE 10MM 25CM, PINÇA OSSEA VERBRUGE 10MM 26CM, PINÇA OSSEA VERBRUGE 10MM 27CM, PINÇA OVERHOLT-GEISSENDORFER 27CM CURVA, PINÇA OVERHOLT-GEISSENDORFER 27CM CURVA, PINÇA PALMLER, PINÇA PAYR 20CM, PINÇA PAYR 29CM, PINÇA PAYR 35CM, PINÇA EXTRAÇÃO DE PREGO, PINÇA DE REMOÇÃO PLATÔ LIBIAL, PINÇA DE INSERÇÃO PLATÔ TIBIAL, PINÇA PATIAR, PINÇA CLAMP PAPERAR, PINÇA P/ANASTOMOSE COOLEY PEDIÁTRICA 24X160MM, PINÇA P/COARTAÇÃO DE DUTOS PEDIÁTRICA 52X67X170MM, PINÇA P/ ORDFINHA SECREÇÃO TUBO 25CM, PINÇA P/TRANSPLANTE DE FIGADO 27CM, PINÇA P/TRANSPLANTE DE FIGADO 30CM, PINÇA MOSQUITO P/VASECTOMIA LISA CURVA 12CM, PINÇA DE APREENSÃO P/ VASECTOMIA PONTA CRUZADA, PINÇA DE APREENSÃO P/ VASECTOMIA PONTA ENCAIXE, PINÇA PARA ANASTOMOSE COOLEY 44X260MM, PINÇA PARA ANASTOMOSE COOLEY 50X265MM, PINÇA PARA AORTA ANEURISMA DE BAKEY 110X300MM, PINÇA PARA AORTA ANEURISMA DE BAKEY 60X111X270MM, PINÇA PARA AORTA DE BAKEY 99X240MM, PINÇA PARA AORTA ANEURISMA DE BAKEY 130X315MM, PINÇA PARA

COARTACAO DE BAKEY ANG 15GRAUS 50X165MM, PINÇA PARA COARTACAO DE BAKEY ANGULADA 17CM, PINÇA PARAMETRIAL CLAMP 14CM ANGULADA, PINÇA PARAMETRIAL CLAMP 14CM CURVA, PINÇA PARAMETRIAL CLAMP 14CM RETA, PINÇA PARAMETRIAL CLAMP 14CM SEMICURVA, PINÇA PARAMETRIAL CLAMP 16CM ANGULADA, PINÇA PARAMETRIAL CLAMP 16CM CURVA, PINÇA PARAMETRIAL CLAMP 16CM RETA, PINÇA PARAMETRIAL CLAMP 16CM SEMICURVA, PINÇA PARAMETRIAL CLAMP 21CM ANGULADA, PINÇA PARAMETRIAL CLAMP 21CM CURVA, PINÇA PARAMETRIAL CLAMP 21CM RETA, PINÇA PARAMETRIAL CLAMP 21CM SEMICURVA, PINÇA PARAMETRIAL CLAMP 24CM ANGULADA, PINÇA PARAMETRIAL CLAMP 24CM CURVA, PINÇA PARAMETRIAL CLAMP 24CM RETA, PINÇA PARAMETRIAL CLAMP 24CM SEMICURVA, PINÇA PARAMETRIAL CLAMP 30CM ANGULADA, PINÇA PARAMETRIAL CLAMP 30CM RETA, PARAMETRIAL CLAMP 30CM SEMICURVA, PINÇA PARAMETRIAL CLAMP 30CM CURVA, PINÇA PARAMETRIAL CLAMP 35CM ANGULADA, PINÇA PARAMETRIAL CLAMP 35CM RETA, PARAMETRIAL CLAMP 35CM SEMICURVA, PINÇA PARAMETRIAL CLAMP 35CM CURVA, PINÇA PEAN 14CM, PINÇA PEAN 16CM, PINÇA PEAN 20CM, PINÇA PEAN 28CM, PINÇA PEAN MURPHY 14CM, PINÇA PEAN MURPHY 16CM, PINÇA PEAN MURPHY 20CM, PINÇA PELKMAN 24CM, PINÇA PENNINGTON RETA TRIANGULAR 15CM, PINÇA PENNINGTON RETA TRIANGULAR 19CM, PINÇA PENNINGTON RETA TRIANGULAR 20CM, PINÇA PHANEUF 21CM UTERINA RETA, PINÇA PHANEUF 21CM UTERINA CURVA, PINÇA PORTA CLIP DE YASARGIL, PINÇA POTTS ATRAUMA RETA 21CM, PINÇA POTTS ATRAUMA CURVA P/CIMA 21CM, PINÇA POTTS ATRAUMA CURVA P/BAIXO 21CM, PINÇA POTTS ATRAUMA CURVA 21CM, PINÇA POTTS ATRAUMA ONDULADA 21CM, PINÇA POTTS ATRAUMA RETA 22CM, PINÇA POTTS ATRAUMA CURVA P/CIMA 22CM, PINÇA POTTS ATRAUMA CURVA P/BAIXO 22CM, PINÇA POTTS ATRAUMA CURVA 22CM, PINÇA POTTS ATRAUMA ONDULADA 22CM, PINÇA POTTS DE BAKEY 21CM CABO ANGULADO PONTA RETA, PINÇA POTTS DE BAKEY 21CM CABO RETO PONTA ANGULADA, PINÇA POTTS DE BAKEY 22CM CABO ANGULADO PONTA RETA, PINÇA POTTS DE BAKEY 22CM CABO RETO PONTA ANGULADA, PINÇA POTTS DE BAKEY 22CM CURVA, PINÇA POTTS DE BAKEY 22CM CURVA GUYON, PINÇA POTTS SATINSKY 22CM, PINÇA POZZI 18CM, PINÇA POZZI 24CM, PINÇA PRICE THOMAS 23CM, PINÇA PROVIDENCE-HOSPITAL 13CM CURVA, PINÇA PROVIDENCE-HOSPITAL 13CM RETA, PINÇA RAMPLEY 18CM, PINÇA RAMPLEY 25CM, PINÇA RANDALL Nº 1, PINÇA RANDALL Nº 2, PINÇA RANDALL Nº 3, PINÇA RANDALL Nº 4, PINÇA REDUÇAO 13CM, PINÇA REDUÇAO 20CM, PINÇA REDUTORA 16CM, PINÇA REINOLD 18CM, PINÇA REINOLD 23CM (TUBOS), PINÇA ROCHESTER CARMALT 16CM CURVA, PINÇA ROCHESTER CARMALT 16CM RETA, PINÇA ROCHESTER CARMALT 18CM CURVA, PINÇA ROCHESTER CARMALT 18CM RETA, PINÇA ROCHESTER CARMALT 20CM CURVA, PINÇA ROCHESTER CARMALT 20CM RETA, PINÇA ROCHESTER CARMALT 22CM CURVA, PINÇA ROCHESTER CARMALT 22CM RETA, PINÇA ROCHESTER CARMALT 24CM CURVA, PINÇA ROCHESTER CARMALT 24CM RETA,

PINÇA ROCHESTER PEAN 16CM CURVA, PINÇA ROCHESTER PEAN 16CM RETA, PINÇA ROCHESTER PEAN 18CM CURVA, PINÇA ROCHESTER PEAN 18CM RETA, PINÇA ROCHESTER PEAN 20CM CURVA, PINÇA ROCHESTER PEAN 20CM RETA, PINÇA ROCHESTER PEAN 22CM CURVA, PINÇA ROCHESTER PEAN 22CM RETA, PINÇA ROCHESTER PEAN 24CM CURVA, PINÇA ROCHESTER PEAN 24CM RETA, PINÇA ROCHESTER PEAN 30CM CURVA, PINÇA ROCHESTER PEAN 30CM RETA, PINÇA ROCHESTER PEAN 26CM CURVA, PINÇA ROCHESTER PEAN 26CM RETA, PINÇA ROGGE 25CM, PINÇA ROWE DIREITA 23CM, PINÇA ROWE ESQUERDA 23CM, PINÇA SACA TROMBO 28CM, PINÇA SATINSKY BABY SERRA CRUZADA 12CM, PINÇA SATINSKY BABY SERRA CRUZADA 15CM, PINÇA SATINSKY SERRA CRUZADA 18CM, PINÇA SATINSKY SERRA CRUZADA 20CM, PINÇA SATINSKY SERRA CRUZADA 22CM, PINÇA SATINSKY SERRA CRUZADA 24CM, PINÇA SATINSKY SERRA CRUZADA 26CM, PINÇA ATRAUMÁTICA SATINSKY 12CM, PINÇA ATRAUMÁTICA SATINSKY 16CM, PINÇA ATRAUMÁTICA SATINSKY 20CM, PINÇA SATINSKY ATRAUMÁTICA 24CM, PINÇA ATRAUMÁTICA SATINSKY 26CM, PINÇA SATINSKY DE BAKEY 16CM, PINÇA SATINSKY DE BAKEY 20CM, PINÇA SATINSKY DE BAKEY 24CM, PINÇA SATINSKY DE BAKEY 27CM, PINÇA SCHLESINGER 15,2CM FONTE 2X10MM, PINÇA SCHLESINGER 15,2CM FONTE 3X10MM, PINÇA SCHLESINGER 15,2CM FONTE 4X10MM, PINÇA SCHMIDT 18CM CURVA, PINÇA SCHMIDT 18CM RETA, PINÇA SCHROEDER 3FIA 2X2 25CM, PINÇA SCOOB-ALLIS 20CM, PINÇA SEMB CARDIO 23CM Nº1 E Nº2, PINÇA SNELLEN 9CM DIREITA, PINÇA SNELLEN 9CM ESQUERDA, PINÇA SKILLMAN 12CM CURVA, PINÇA

615

SKILL MAN 17CM RETA, PINÇA SPENCER-WELLS 13CM RETA, PINÇA SPENCER-WELLS 17CM RETA, PINÇA SPENCER-WELLS 13CM CURVA, PINÇA SPENCER-WELLS 17CM CURVA, PINÇA STIEGLITZ 15CM RETA, PINÇA STIEGLITZ 15CM 45 GRAUS, PINÇA STIEGLITZ 15CM 90 GRAUS, PINÇA STIEGLITZ 20CM RETA, PINÇA STIEGLITZ 20CM 45 GRAUS, PINÇA STIEGLITZ 20CM 90 GRAUS, PINÇA STIEGLITZ 23CM RETA, PINÇA STIEGLITZ 23CM 45 GRAUS, PINÇA STIEGLITZ 23CM 90 GRAUS, PINÇA SUBRAMANIAN MINIATURA 'S' 15CM, PINÇA SUBRAMANIAN-MINIATURA DIREITA 16CM, PINÇA SUBRAMANIAN-MINIATURA ESQUERDA 16CM, PINÇA THOMAS-ALLIS 20CM 6X7 DENTES, PINÇA T.P.O LAÇO 23CM, PINÇA TUBO (REINOLD) 18CM, PINÇA TYDING 20CM 2X2 DENTES AMIGDALAS, PINÇA TYDING 20CM 3X3 DENTES AMIGDALAS, PINÇA VALVULA MITRAL 34CM, PINÇA COTTLE WALSHAM DIREITA 23CM, PINÇA COTTLE WALSHAM ESQUERDA 23CM, PINÇA COTTLE WALSHAM RETA 23CM, PINÇA ATRAUMA WEBER 26CM CURVA P/ DIREITA, PINÇA ATRAUMA WEBER 26CM CURVA P/ ESQUERDA, PINÇA WERTHEIM CULLEN CLAMP 22CM, PINÇA WERTHEIM CULLEN 22CM, PINÇA WERTHEIM ESTOMAGO 23CM, PINÇA WHITE 20CM, PINÇA WIKSTROEM 22CM, PINÇA WINTER 27CM Nº1 CURVA, PINÇA WINTER 27CM Nº1 RETA, PINÇA WINTER 27CM Nº2 CURVA, PINÇA WINTER 27CM Nº2 RETA, PINÇA WINTER 27CM Nº3 CURVA, PINÇA WINTER 27CM Nº3 RETA, PINÇA WOLFF 23CM, PINÇA Z CLAMP PARAMETRIAL 14CM ANGULADA, PINÇA Z CLAMP PARAMETRIAL 14CM CURVA, PINÇA Z CLAMP PARAMETRIAL 14CM RETA, PINÇA Z CLAMP PARAMETRIAL 14CM SEMICURVA, PINÇA Z CLAMP PARAMETRIAL 16CM ANGULADA, PINÇA Z CLAMP PARAMETRIAL 16CM CURVA, PINÇA Z CLAMP PARAMETRIAL 16CM RETA, PINÇA Z CLAMP PARAMETRIAL 16CM SEMICURVA, PINÇA Z CLAMP PARAMETRIAL 21CM ANGULADA, PINÇA Z CLAMP PARAMETRIAL 21CM CURVA, PINÇA Z CLAMP PARAMETRIAL 21CM RETA, PINÇA Z CLAMP PARAMETRIAL 21CM SEMICURVA, PINÇA Z CLAMP PARAMETRIAL 24CM ANGULADA, PINÇA Z CLAMP PARAMETRIAL 24CM CURVA, PINÇA Z CLAMP PARAMETRIAL 24CM RETA, PINÇA Z CLAMP PARAMETRIAL 24CM SEMICURVA, PINÇA Z CLAMP PARAMETRIAL 30CM ANGULADA, PINÇA Z CLAMP PARAMETRIAL 30CM CURVA, PINÇA Z CLAMP PARAMETRIAL 30CM RETA, PINÇA Z CLAMP PARAMETRIAL 30CM SEMICURVA, PINÇA Z CLAMP PARAMETRIAL 35CM ANGULADA, PINÇA Z CLAMP PARAMETRIAL 35CM CURVA, PINÇA Z CLAMP PARAMETRIAL 35CM RETA, PINÇA Z CLAMP PARAMETRIAL 35CM SEMICURVA, PINÇA ZENKER 29,5CM CURVA, PINÇA ZENKER 29,5CM RETA; PORTA AGULHA ADSON 17CM, PORTA AGULHA ADSON 24CM, PORTA AGULHA ADSON 17CM 1/C, PORTA AGULHA ADSON 24CM 1/C, PORTA AGULHA ARRUGA 16CM RETO T/C, PORTA AGULHA ARRUGA 16CM CURVO T/C, PORTA AGULHA BARRAQUER 12CM C/ TRAVA RETO, PORTA AGULHA BARRAQUER 14CM C/ TRAVA RETO, PORTA AGULHA BARRAQUER 18CM C/ TRAVA RETO, PORTA AGULHA BARRAQUER 12CM C/ TRAVA CURVO, PORTA AGULHA BARRAQUER 14CM C/ TRAVA CURVO, PORTA AGULHA BARRAQUER 18CM C/ TRAVA CURVO, PORTA AGULHA BARRAQUER 12CM S/ TRAVA RETO, PORTA AGULHA BARRAQUER 14CM S/ TRAVA RETO, PORTA AGULHA BARRAQUER 18CM S/ TRAVA RETO, PORTA AGULHA BARRAQUER 12CM S/ TRAVA CURVO, PORTA AGULHA BARRAQUER 14CM S/ TRAVA CURVO, PORTA AGULHA BARRAQUER 18CM S/ TRAVA CURVO, PORTA AGULHA BARRAQUER 12CM C/ TRAVA RETO T/C, PORTA AGULHA BARRAQUER 14CM C/ TRAVA RETO T/C, PORTA AGULHA BARRAQUER 18CM C/ TRAVA RETO T/C, PORTA AGULHA BARRAQUER 12CM C/ TRAVA CURVO T/C, PORTA AGULHA BARRAQUER 14CM C/ TRAVA CURVO T/C, PORTA AGULHA BARRAQUER 18CM C/ TRAVA CURVO T/C, PORTA AGULHA BARRAQUER 12CM S/ TRAVA RETO T/C, PORTA AGULHA BARRAQUER 14CM S/ TRAVA RETO T/C, PORTA AGULHA BARRAQUER 18CM S/ TRAVA RETO T/C, PORTA AGULHA BARRAQUER 12CM S/ TRAVA CURVO T/C, PORTA AGULHA BARRAQUER 14CM S/ TRAVA CURVO T/C, PORTA AGULHA BAUMGARTENER 14CM 1/C, PORTA AGULHA BAUMGARTENER 20CM T/C, PORTA AGULHA BAUMGARTENER 14CM, PORTA AGULHA BAUMGARTENER 20CM, PORTA AGULHA CARDIO DE BAKEY 35CM, PORTA AGULHA CARDIO DE BAKEY 1/C 15CM, PORTA AGULHA CARDIO DE BAKEY 1/C 18CM, PORTA AGULHA CARDIO DE BAKEY T/C 20CM, PORTA AGULHA CARDIO DE BAKEY T/C 23CM, PORTA AGULHA CARDIO DE BAKEY T/C 26CM, PORTA AGULHA CARDIO DE BAKEY 1/C 30CM, PORTA AGULHA CARDIO DE BAKEY T/C 35CM, PORTA AGULHA CARDIO HEGAR T/C 14CM DELICADO, PORTA AGULHA CARDIO HEGAR T/C 18CM DELICADO, PORTA AGULHA CARDIO HEGAR T/C 20CM DELICADO, PORTA AGULHA CARDIO HEGAR T/C 23CM DELICADO, PORTA AGULHA CARDIO RYDER T/C 18CM PONTA 1MM, PORTA AGULHA CARDIO RYDER T/C 18CM PONTA 2MM, PORTA AGULHA CARDIO RYDER 1/C

20CM PONTA 1MM, PORTA AGULHA CARDIO RYDER T/C 20CM PONTA 2MM, PORTA AGULHA CARDIO RYDER T/C 23CM PONTA 1MM, PORTA AGULHA CARDIO RYDER T/C 23CM PONTA 2MM, PORTA AGULHA CARDIO RYDER T/C 26CM PONTA 1MM, PORTA AGULHA CARDIO RYDER T/C 26CM PONTA 2MM, PORTA AGULHA CASTROVIEJO 12CM RETO COM TRAVA, PORTA AGULHA CASTROVIEJO 12CM RETO SEM TRAVA, PORTA AGULHA CASTROVIEJO 12CM CURVO COM TRAVA, PORTA AGULHA CASTROVIEJO 12CM CURVO SEM TRAVA, PORTA AGULHA CASTROVIEJO 14CM RETO COM TRAVA, PORTA AGULHA CASTROVIEJO 14CM RETO SEM TRAVA, PORTA AGULHA CASTROVIEJO 14CM CURVO COM TRAVA, PORTA AGULHA CASTROVIEJO 14CM CURVO SEM TRAVA, PORTA AGULHA CASTROVIEJO 15CM RETO COM TRAVA,

PORTA AGULHA CASTROVIEJO 15CM RETO SEM TRAVA, PORTA AGULHA CASTROVIEJO 15CM CURVO COM TRAVA, PORTA AGULHA CASTROVIEJO 15CM CURVO SEM TRAVA, PORTA AGULHA CASTROVIEJO 18CM RETO COM TRAVA, PORTA AGULHA CASTROVIEJO 18CM RETO SEM TRAVA, PORTA AGULHA CASTROVIEJO 18CM CURVO COM TRAVA, PORTA AGULHA CASTROVIEJO 18CM CURVO SEM TRAVA, PORTA AGULHA CASTROVIEJO 12CM RETO COM TRAVA T/C, PORTA AGULHA CASTROVIEJO 12CM RETO SEM TRAVA T/C, PORTA AGULHA CASTROVIEJO 12CM CURVO COM TRAVA T/C, PORTA AGULHA CASTROVIEJO 12CM CURVO SEM TRAVA T/C, PORTA AGULHA CASTROVIEJO 14CM RETO COM TRAVA T/C, PORTA AGULHA CASTROVIEJO 14CM RETO SEM TRAVA T/C, PORTA AGULHA CASTROVIEJO 14CM CURVO COM TRAVA T/C, PORTA AGULHA CASTROVIEJO 14CM CURVO SEM TRAVA T/C, PORTA AGULHA CASTROVIEJO 15CM RETO COM TRAVA T/C, PORTA AGULHA CASTROVIEJO 15CM RETO SEM TRAVA T/C, PORTA AGULHA CASTROVIEJO 15CM CURVO COM TRAVA T/C, PORTA AGULHA CASTROVIEJO 15CM CURVO SEM TRAVA T/C, PORTA AGULHA CASTROVIEJO 18CM RETO COM TRAVA T/C, PORTA AGULHA CASTROVIEJO 18CM RETO SEM TRAVA T/C, PORTA AGULHA CASTROVIEJO 18CM CURVO COM TRAVA T/C, PORTA AGULHA CASTROVIEJO 18CM CURVO SEM TRAVA T/C, PORTA AGULHA CASTROVIEJO BIARTICULADO CABO REDONDO COM TRAVA 22CM, PORTA AGULHA CASTROVIEJO BIARTICULADO CABO REDONDO SEM TRAVA 22CM, PORTA AGULHA CASTROVIEJO CABO REDONDO 14CM, PORTA AGULHA CASTROVIEJO CABO REDONDO 14CM T/C, PORTA AGULHA CASTROVIEJO CABO REDONDO 18CM, PORTA AGULHA CASTROVIEJO CABO REDONDO 18CM T/C, PORTA AGULHA CASTROVIEJO CABO REDONDO 21CM, PORTA AGULHA CASTROVIEJO CABO REDONDO 21CM T/C, PORTA AGULHA CONVERSE 13CM, PORTA AGULHA CONVERSE 16CM, PORTA AGULHA CRILE MURRAY 15CM, PORTA AGULHA CRILE WOOD 15CM, PORTA AGULHA CRILE WOOD 16CM, PORTA AGULHA CRILE WOOD 18CM, PORTA AGULHA DERF 12CM, PORTA AGULHA DERF 12CM T/C, PORTA AGULHA ERMOLD 18CM, PORTA AGULHA ERMOLD 20CM, PORTA AGULHA FINOLIETTO 22CM CURVO T/C, PORTA AGULHA GILLETTE CASTROVIEJO FINE, PORTA AGULHA GILLETTE CASTROVIEJO GROSSO, PORTA AGULHA GALLIES T/C, PORTA AGULHA HALSEY 13CM, PORTA AGULHA HEANEY 20CM CURVO, PORTA AGULHA HEANEY 23CM CURVO, PORTA AGULHA HEANEY 25CM CURVO, PORTA AGULHA HEANEY 26CM CURVO, PORTA AGULHA HEANEY 20CM CURVO T/C, PORTA AGULHA HEANEY 23CM CURVO T/C, PORTA AGULHA HEANEY 25CM CURVO T/C, PORTA AGULHA HEANEY 26CM CURVO T/C, PORTA AGULHA HELLBERG 11CM, PORTA AGULHA HODDICK 18CM, PORTA AGULHA KILNER 13CM, PORTA AGULHA KILNER 13CM T/C, PORTA AGULHA KILNER 15CM, PORTA AGULHA KILNER 15CM T/C, PORTA AGULHA KILNER 18CM, PORTA AGULHA KILNER 18CM T/C, PORTA AGULHA MCPHERSON CURVO, PORTA AGULHA MCPHERSON RETO, PORTA AGULHA MASSON 26CM, PORTA AGULHA MASSON 26CM T/C, PORTA AGULHA MASSON 28CM, PORTA AGULHA MASSON 28CM T/C, PORTA AGULHA MATHIEU 11CM, PORTA AGULHA MATHIEU 11CM T/C, PORTA AGULHA MATHIEU 14CM, PORTA AGULHA MATHIEU 14CM T/C, PORTA AGULHA MATHIEU 15CM, PORTA AGULHA MATHIEU 15CM T/C, PORTA AGULHA MATHIEU 16CM, PORTA AGULHA MATHIEU 16CM T/C, PORTA AGULHA MATHIEU 17CM, PORTA AGULHA MATHIEU 17CM T/C, PORTA AGULHA MATHIEU 18CM, PORTA AGULHA MATHIEU 18CM T/C, PORTA AGULHA MATHIEU 20CM, PORTA AGULHA MATHIEU 20CM T/C, PORTA AGULHA MATHIEU 25CM, PORTA AGULHA MATHIEU 25CM T/C, PORTA AGULHA MATHIEU 30CM, PORTA AGULHA MATHIEU 30CM T/C, PORTA AGULHA MAYO HEGAR 12CM, PORTA AGULHA MAYO HEGAR 12CM T/C, PORTA AGULHA MAYO HEGAR 14CM, PORTA AGULHA MAYO HEGAR 14CM T/C, PORTA AGULHA MAYO HEGAR 15CM, PORTA AGULHA MAYO HEGAR 15CM T/C, PORTA AGULHA MAYO HEGAR 16CM, PORTA

AGULHA MAYO HEGAR 16CM T/C, PORTA AGULHA MAYO HEGAR 18CM, PORTA AGULHA MAYO HEGAR 18CM T/C, PORTA AGULHA MAYO HEGAR 20CM, PORTA AGULHA MAYO HEGAR 20CM T/C, PORTA AGULHA MAYO HEGAR 25CM, PORTA AGULHA MAYO HEGAR 25CM T/C, PORTA AGULHA MAYO HEGAR 30CM, PORTA AGULHA MAYO HEGAR 30CM T/C, PORTA AGULHA MAYO HEGAR 35CM, PORTA AGULHA MAYO HEGAR 35CM T/C, PORTA AGULHA NEUBERT 13CM, PORTA AGULHA OLSEN HEGAR T/C 14CM, PORTA AGULHA PARA FIO DE AÇO 16CM, PORTA AGULHA PARA FIO DE AÇO 19CM, PORTA AGULHA FIO DE AÇO 20CM, PORTA AGULHA FIO DE AÇO 16CM T/C, PORTA AGULHA FIO DE AÇO 19CM T/C, PORTA AGULHA FIO DE AÇO 20CM T/C, PORTA AGULHA REHBEIN-BABY 11,5CM, PORTA AGULHA REHBEIN-BABY 14CM, PORTA AGULHA SAROT 17CM T/C, PORTA AGULHA SAROT 20CM T/C, PORTA AGULHA STERNAL PARA FIO DE AÇO 18CM, PORTA AGULHA STRATTE 23CM T/C, PORTA AGULHA VASCULAR 18CM CURVO, PORTA AGULHA VASCULAR 18CM RETO, PORTA AGULHA WANGENSTEEN 27CM, PORTA AGULHA WEBSTER WRIGHT 12,5CM, PORTA AGULHA YASARGIL (JACOBSON) 16CM CURVO C/ TRAVA, PORTA AGULHA YASARGIL (JACOBSON) 16CM CURVO S/ TRAVA, PORTA AGULHA YASARGIL (JACOBSON) 16CM RETO C/ TRAVA, PORTA AGULHA YASARGIL (JACOBSON) 16CM RETO S/ TRAVA, PORTA AGULHA YASARGIL (JACOBSON) 18CM CURVO C/ TRAVA, PORTA AGULHA YASARGIL (JACOBSON) 18CM CURVO S/ TRAVA, PORTA AGULHA YASARGIL (JACOBSON) 18CM RETO C/ TRAVA, PORTA AGULHA YASARGIL (JACOBSON) 18CM RETO S/ TRAVA, PORTA AGULHA YASARGIL (JACOBSON) 20CM CURVO C/ TRAVA, PORTA AGULHA YASARGIL (JACOBSON) 20CM CURVO S/ TRAVA, PORTA AGULHA YASARGIL (JACOBSON) 20CM RETO C/ TRAVA, PORTA AGULHA YASARGIL (JACOBSON) 22,5CM CURVO C/ TRAVA, PORTA AGULHA YASARGIL (JACOBSON) 22,5CM CURVO S/ TRAVA, PORTA AGULHA YASARGIL (JACOBSON) 22,5CM RETO C/ TRAVA, PORTA AGULHA YASARGIL (JACOBSON) 22,5CM RETO S/ TRAVA, PORTA AGULHA P/ CORONÁRIA 17CM T/C, PORTA AGULHA P/ CORONÁRIA 20CM T/C, PORTA AGULHA MICRO VASCULAR DELICADO 18CM T/C, PORTA AGULHA MICRO VASCULAR DELICADO 20CM T/C, PORTA AGULHA MICRO VASCULAR DELICADO 23CM T/C, PORTA AGULHA WEBSTER, PORTA AMÁLGAMA ADULTO, PORTA AMÁLGAMA INFANTIL; PORTA MATRIZ TOFFLEMIRE ADULTO, PORTA MATRIZ TOFFLEMIRE INFANTIL; SACA PRÓTESES COM 5 PONTAS 19CM, VÁLVULA GINECOLÓGICA ALVARO (COM PESO);

Nome Técnico	Instrumentos cirúrgicos
Registro	10304870070
Processo	25351.414/65/2011-04
Origem do Produto	FABRICANTE: SURG VET INSTRUMENTS CO - PAQUISTÃO
Classificação de Risco	I - BAIXO RISCO
Vencimento do Registro	VIGENTE

 Voitar

Consultas / Produtos para Saúde / Produtos para Saúde

Detalhes do Produto

2 / 77, 78, 80

Nome da Empresa ABC INSTRUMENTOS CIRÚRGICOS LTDA

CNPJ 58.268.152/0001-50

Autorização

1.03.048-5

Produto Família de Instrumental Cirúrgico ABC Articulado não Cortante

Modelo Produto Médico

ABRIDOR DE BOCA HEISTER 13CM CURVO, ABRIDOR DE BOCA HEISTER 13CM RETO, ABRIDOR DE BOCA JENNINGS 11CM, ABRIDOR DE BOCA JENNINGS 13CM, ABRIDOR DE BOCA JENNINGS 15CM, ABRIDOR DE BOCA MCIVOR COM SUÇÃO 3 LÂMINAS, ABRIDOR DE BOCA MCIVOR SEM SUÇÃO 3 LÂMINAS, ABRIDOR DE BOCA MOLT 10CM INFANTIL, ABRIDOR DE BOCA WHITEHEAD COM TRAVA 11CM, ABRIDOR DE BOCA WHITEHEAD COM TRAVA 13CM, ABRIDOR DE BOCA WHITEHEAD COM TRAVA 15CM, AFASTADOR ADSON 32CM, AFASTADOR ADSON BABY ARTICULADO 16CM, AFASTADOR ADSON BABY ARTICULADO 17CM, AFASTADOR AIM 4X4 AGUDO, AFASTADOR ANDERSON ADSON CURVO 19CM, AFASTADOR ANKENY INFANTIL, AFASTADOR ANKENY ADULTO PEQUENO, AFASTADOR ANKENY ADULTO MÉDIO, AFASTADOR ANKENY ADULTO GRANDE, AFASTADOR APFELBAUM, AFASTADOR BAUFOUR ABDOMINAL COM VÁLVULA RECTA 70X100, AFASTADOR BAUFOUR ABDOMINAL COM VÁLVULA CURVA 45X80, AFASTADOR BAUFOUR BABY ABDOMINAL COM VÁLVULA CURVA 20X25, AFASTADOR BECKMAN 30CM COLUNA/PULMÃO/TRAX, AFASTADOR BECKMAN EATON 32CM, AFASTADOR BECKMAN-ADSON 4X4 31CM, AFASTADOR BENSAUDE ADULTO 22X70MM, AFASTADOR BENSAUDE INFANTIL 16X72MM, AFASTADOR A PITANGA Nº. 1, AFASTADOR A PITANGA Nº. 2, AFASTADOR A PITANGA Nº. 3, AFASTADOR R PITANGA Nº. 1, AFASTADOR R PITANGA Nº. 2, AFASTADOR R PITANGA Nº. 3, AFASTADOR BURFORD ESPATULAS MOVEIS, AFASTADOR CASPAR, AFASTADOR CASPAR DE CORPO VERTEBRAL, AFASTADOR CASPAR CERVICAL LONGITUDINAL, AFASTADOR CASPAR CERVICAL TRANSVERSAL, AFASTADOR CASPAR LOMBAR UNVERSAL, AFASTADOR CASPAR LOMBAR 45MM, AFASTADOR CASPAR LOMBAR 50MM, AFASTADOR CASPAR LOMBAR 55MM, AFASTADOR CASPAR LOMBAR 60MM, AFASTADOR CASPAR LOMBAR 65MM, AFASTADOR CASTROVIEJO 8CM, AFASTADOR CLOWARD 23CM LÂMINAS COM DENTE 40,45,50,55 E 60MM, AFASTADOR CLOWARD 23CM LÂMINAS SEM DENTE 40,45,50,55 E 60MM, AFASTADOR CLOWARD 25CM LÂMINAS COM DENTE 40,45,50,55 E 60MM, AFASTADOR CLOWARD 25CM LÂMINAS SEM DENTE 40,45,50,55 E 60MM, AFASTADOR CLOWARD INTERVERTEBRAL, AFASTADOR CLOWARD LOMBAR 23CM LÂMINAS COM DENTE 40,45,50,55 E 60MM, AFASTADOR CLOWARD LOMBAR 23CM LÂMINAS SEM DENTE 40,45,50,55 E 60MM, AFASTADOR CLOWARD LOMBAR 25CM LÂMINAS COM DENTE 40,45,50,55 E 60MM, AFASTADOR CLOWARD LOMBAR 25CM LÂMINAS SEM DENTE 40,45,50,55 E 60MM, AFASTADOR CLOWARD P/ VERTEBRA C/ CREMALHEIRA, AFASTADOR COLLIN 3 VALVULAS 22CM, AFASTADOR COLLIN-HARTMANN 16CM, AFASTADOR CONTRATOR BAILEY, AFASTADOR CONTRATOR BAILEY BABY, AFASTADOR CONTEUR 4X3 DENTES RÔMBO CURVO 14CM, AFASTADOR P/ ESTERNO 51X76MM, AFASTADOR P/ ESTERNO 76X76MM, AFASTADOR P/ MAMÁRIA E ESTERNO COMPLETO, AFASTADOR FINOCHIETTO BABY 18X22 C/ 8CM, AFASTADOR FINOCHIETTO 40X 65 C/ 18CM, AFASTADOR FINOCHIETTO INFANTIL 12CM, AFASTADOR FINOCHIETTO MED ESPECIAL, AFASTADOR FINOCHIETTO 25X40 C/ 13CM, AFASTADOR FINOCHIETTO 38X45 C/ 16CM, AFASTADOR FINOCHIETTO PEQ.ESPECIAL, AFASTADOR GELPI 17CM, AFASTADOR GELPI 18CM, AFASTADOR GELPI 19CM, AFASTADOR GOSSET COM DUPLA BARRAMENTO 14CM, AFASTADOR GOSSET COM DUPLA BARRAMENTO 15CM, AFASTADOR GOSSET COM DUPLA BARRAMENTO 24CM, AFASTADOR GOSSET COM DUPLA

BARRAMENTO 300 CM, AFASTADOR GOSSE - BARY COM DUPLA BARRAMENTO 12CM, AFASTADOR HENNING 27CM, AFASTADOR HENLEY 16,5CM 3X4 DENTES, AFASTADOR HRYNISCYAK LÂMINAS LATERAL 40X35MM E CENTRAL 35X100MM, AFASTADOR INGE 16CM PONTA 6MM, AFASTADOR INGE 24CM PONTA 12MM, AFASTADOR JANSEN AGUDO 11CM, AFASTADOR JANSEN ROMBO 11CM, AFASTADOR LOMBAR, AFASTADOR LOMBAR TRANSVERSAL COM LÂMINAS 50,55 E 60MM, AFASTADOR LEYLA DUPLA C/ 02 BRACOS E 04 ESPÁTULAS, AFASTADOR LEYLA SIMPLES C/ 2 ESPÁTULAS, AFASTADOR DINKHUYSEN P/ MAMÁRIA E MITRAL, AFASTADOR MARKAN MEYERDING DIREITO, AFASTADOR MARKAN MEYERDING ESQUERDO, AFASTADOR MEYERDING, AFASTADOR MILLIN C/ 5 LÂMINAS ABDOMINAL E VESICAL, AFASTADOR MILLIN BACON 24CM P/ PROSTATA, AFASTADOR MISKIMON AGUDO 35X32MM 18CM, AFASTADOR MISKIMON ROMBO 18CM, AFASTADOR OLSEN, AFASTADOR O'SULLIVAN O'CONNOR, AFASTADOR RIGBY 18CM AGUDO, AFASTADOR RIGBY 18CM ROMBO, AFASTADOR SMITH-BULL 15CM 23X75MM, AFASTADOR SCOVILLE COM ABERTURA 15CM C/ LÂMINAS 41X38MM E 67X44MM, AFASTADOR SCOVILLE HAVREI FIED COM ABERTURA 15CM LÂMINAS 64X25MM, 64X51MM, 67X32MM E 89X25MM, AFASTADOR SEIFERZ GHI FI ANG. RETO, AFASTADOR VALIN, AFASTADOR WEITLANER 14CM, AFASTADOR WEITLANER 17CM, AFASTADOR WEITLANER 21CM, AFASTADOR WEITLANER 24CM 5X6 DENTES, AFASTADOR WEITLANER 2X3 DENTES 10,5CM, AFASTADOR WEITLANER 2X3 DENTILS 14CM, AFASTADOR WEITLANER 3X4 DENTILS 13,0CM, AFASTADOR WEITLANER 3X4 DENTES 10,5CM, AFASTADOR WEITLANER 3X4 DENTES 18CM, AFASTADOR WEITLANER 3X4 DENTES 20CM, AFASTADOR WILLIAMS 50X20MM, AFASTADOR WILLIAMS 70X20MM, AFASTADOR WOLFF 23CM, AFASTADOR WULLSTEIN; ALICATE BOCA SERRILHADA 17CM, ALICATE BOCA SERRILHADA 19CM, ALICATE DUPLA FORÇA BOCA SERRILHADA 17CM, ALICATE DUPLA FORÇA P/ PUXAR FIOS T/C 18CM C/ PONTA 2MM, ALICATE DUPLA FORÇA P/ PUXAR FIOS T/C 18CM C/ PONTA 3MM, ALICATE DUPLA FORÇA P/ PUXAR FIOS T/C 18CM C/ PONTA 5MM, ALICATE DE PRESSÃO AÇO INOX 18CM, ALICATE DE PRESSÃO AÇO INOX 20CM, ALICATE DE PRESSÃO BICO LONGO 22CM, ALICATE DE PRESSÃO BICO LONGO 25CM, ALICATE DE PRESSÃO BICO LONGO 30CM, ALICATE NANCE 1, ALICATE ORTODONTIA 03 PEAK, ALICATE ORTODONTIA 04 PEAK, ALICATE ORTODONTIA 104, ALICATE ORTODONTIA 107, ALICATE ORTODONTIA 109 DE LA ROSA, ALICATE 110 HOW, ALICATE 111 HOW, ALICATE JOHNSTON 114, ALICATE ORTODONTIA 115, ALICATE ORTODONTIA 118, ALICATE ORTODONTIA 120, ALICATE GOSSEL 121, ALICATE MC KELLOPS 128, ALICATE ORTODONTIA 137, ALICATE ANGLE 139,

ALICATE ORTODONTIA 155, ALICATE ORTODONTIA 156, ALICATE ORTODONTIA 157, ALICATE ADERER TRIDENT 200, ALICATE UNIVERSAL 325, ALICATE ORTODONTIA 345, ALICATE ORTODONTIA 347, ALICATE ORTODONTIA 350 TWEED, ALICATE ORTODONTIA 351, ALICATE ORTODONTIA 442 ANGLE, ALICATE SCHWARZ 53, ALICATE YONG 74, ALICATE ORTODONTIA 94 ADAMS, ALICATE PLANO PARALELO 18CM, ALICATE PARA REBILAR MATRIZ 141, ALICATE PARA PUXAR FIO PONTA FINA 14CM, ALICATE PARA PUXAR FIOS CHATO 17CM, ALICATE UNIVERSAL ORTOPEDIA; APROXIMADOR CONTRATOR BAILEY, APROXIMADOR CONTRATOR BAILEY-BABY, APROXIMADOR GERSTER, APROXIMADOR IEMMON, AFASTADOR BLEFAROSTATO DE COOK 4CM, AFASTADOR BLEFAROSTATO DE COOK 5CM, AFASTADOR BLEFAROSTATO GUYTON PARK, AFASTADOR BLEFAROSTATO LANCASTER, AFASTADOR BLEFAROSTATO MFLINGER, AFASTADOR BLEFAROSTATO MURDOLK, AFASTADOR BLEFAROSTATO DL PARK 8CM; BOTAÇÃO FÓRCEPS ADULTO 1, BOTAÇÃO FÓRCEPS ADULTO 101, BOTAÇÃO FÓRCEPS ADULTO 104, BOTAÇÃO FÓRCEPS ADULTO 115, BOTAÇÃO FÓRCEPS ADULTO 150, BOTAÇÃO FÓRCEPS ADULTO 151, BOTAÇÃO FÓRCEPS ADULTO 16, BOTAÇÃO FÓRCEPS ADULTO 17, BOTAÇÃO FÓRCEPS ADULTO 18, BOTAÇÃO FÓRCEPS ADULTO 18R, BOTAÇÃO FÓRCEPS ADULTO 203, BOTAÇÃO FÓRCEPS ADULTO 210, BOTAÇÃO FÓRCEPS ADULTO 213, BOTAÇÃO FÓRCEPS ADULTO 222, BOTAÇÃO FÓRCEPS ADULTO 23, BOTAÇÃO FÓRCEPS ADULTO 24, BOTAÇÃO FÓRCEPS ADULTO 27, BOTAÇÃO FÓRCEPS ADULTO 286, BOTAÇÃO FÓRCEPS ADULTO 32, BOTAÇÃO FÓRCEPS ADULTO 32A, BOTAÇÃO FÓRCEPS ADULTO 44, BOTAÇÃO FÓRCEPS ADULTO 53L, BOTAÇÃO FÓRCEPS ADULTO 53R, BOTAÇÃO FÓRCEPS ADULTO 62, BOTAÇÃO FÓRCEPS ADULTO 65, BOTAÇÃO FÓRCEPS ADULTO 68, BOTAÇÃO FÓRCEPS ADULTO 69, BOTAÇÃO FÓRCEPS ADULTO 88L, BOTAÇÃO FÓRCEPS ADULTO 88R, BOTAÇÃO FÓRCEPS ADULTO 99C, BOTAÇÃO FÓRCEPS ADULTO 99A, BOTAÇÃO FÓRCEPS MODIFICO

INGLÊS INFANTIL 01, BOTIÇÃO FÓRCEPS INFANTIL MODELO INGLÊS 02, BOTIÇÃO FÓRCEPS INFANTIL MODELO INGLÊS 03, BOTIÇÃO FÓRCEPS INFANTIL MODELO INGLÊS 04, BOTIÇÃO FÓRCEPS INFANTIL MODELO INGLÊS 05, BOTIÇÃO FÓRCEPS MODELO INGLÊS INFANTIL 06, BOTIÇÃO FÓRCEPS INFANTIL 1, BOTIÇÃO FÓRCEPS INFANTIL 101, BOTIÇÃO FÓRCEPS INFANTIL 150-S, BOTIÇÃO FÓRCEPS INFANTIL 151-S, BOTIÇÃO FÓRCEPS INFANTIL 16-S, BOTIÇÃO FÓRCEPS INFANTIL 17, BOTIÇÃO FÓRCEPS INFANTIL 18L, BOTIÇÃO FÓRCEPS INFANTIL 18D, BOTIÇÃO FÓRCEPS INFANTIL 18R, BOTIÇÃO FÓRCEPS INFANTIL 21, BOTIÇÃO FÓRCEPS INFANTIL 23-S, BOTIÇÃO FÓRCEPS INFANTIL 27, BOTIÇÃO FÓRCEPS INFANTIL 44, BOTIÇÃO FÓRCEPS INFANTIL 46, BOTIÇÃO FÓRCEPS INFANTIL 65, BOTIÇÃO FÓRCEPS INFANTIL 68, BOTIÇÃO FÓRCEPS INFANTIL 69, BOTIÇÃO FÓRCEPS 22 PAPAGAIO, BOTIÇÃO FÓRCEPS 33 PAPAGAIO, BOTIÇÃO FÓRCEPS WITZEL SUPERIOR, BOTIÇÃO FÓRCEPS WITZEL INFERIOR; CLAMP DE LAHEY LONGA 25CM, CLAMP NEONATAL ANGULADO 13,5CM, CLAMP NEONATAL RETO 13,5CM, DILATADOR LA-BORDE COM 3 RAMOS, DILATADOR SIMS COM 3 RAMOS, DILATADOR TROUSSEFAUX COM 2 RAMOS, DILATADOR WYLIE COM 2 RAMOS UTERINO, ESPÉCULO BENSALUDE ADULTO 22X70MM, ESPÉCULO BENSALUDE INFANTIL 16X70MM, ESPÉCULO BARR RETAL 13,5CM C/ 2 PARES DE LAMINA, ESPÉCULO BIVALVE 8,5CM RETAL, ESPÉCULO ANAL DE PITANGA Nº. 1, ESPÉCULO ANAL DE PITANGA Nº. 2, ESPÉCULO ANAL DE PITANGA Nº. 3, ESPÉCULO RETAL DE PITANGA Nº. 1, ESPÉCULO RETAL DE PITANGA Nº. 2, ESPÉCULO RETAL DE PITANGA Nº. 3, ESPÉCULO COLLIN 01 C/ASPIRAÇÃO S/CAPA, ESPÉCULO COLLIN 01 C/FIBRA ÓTICA, ESPÉCULO COLLIN 02 C/ASPIRAÇÃO S/CAPA, ESPÉCULO COLLIN 02 C/FIBRA ÓTICA, ESPÉCULO COLLIN 03 C/ASPIRAÇÃO S/CAPA, ESPÉCULO COLLIN 03 C/FIBRA ÓTICA, ESPÉCULO COLLIN VAGINAL N.3 GRANDE, ESPÉCULO COLLIN VAGINAL N.2 MEDIO, ESPÉCULO COLLIN VAGINAL N.1 PEQUENO, ESPÉCULO COLLIN VIRGEM C/ASPIRAÇÃO S/CAPA, ESPÉCULO COLLIN PARA VIRGEM, ESPÉCULO CUSCO "MODELO SUÍÇO" 1 75X32MM, ESPÉCULO CUSCO "MODELO SUÍÇO" 2 85X35MM, ESPÉCULO CUSCO "MODELO SUÍÇO" 3 100X35MM, ESPÉCULO CUSCO "MODELO SUÍÇO" P/ VIRGEM 75X17MM, ESPÉCULO CUSHING CERVICAL, ESPÉCULO GRAVES, ESPÉCULO HARDY HIPÓFISE, ESPÉCULO HARTMANN 01 C/FIBRA ÓTICA, ESPÉCULO HARTMANN 02 C/FIBRA ÓTICA, ESPÉCULO HARTMANN 03 C/FIBRA ÓTICA, ESPÉCULO HARTMANN -ALLE 1 5CM Nº1, Nº2 E Nº3, ESPÉCULO KELLY RETAL, ESPÉCULO KILLIAN NASAL N.1 35MM, ESPÉCULO KILLIAN NASAL N.2 50MM, ESPÉCULO KILLIAN NASAL N.3 75MM, ESPÉCULO KILLIAN NASAL N.4 90MM, ESPÉCULO KILLIAN NASAL C/ FIBRA ÓTICA Nº. 1 35MM, ESPÉCULO KILLIAN NASAL C/ FIBRA ÓTICA Nº. 2 50MM, ESPÉCULO KILLIAN NASAL C/ FIBRA ÓTICA Nº. 3 75MM, ESPÉCULO KILLIAN NASAL C/ FIBRA ÓTICA Nº. 4 90MM, ESPÉCULO KIRSCHNER, ESPÉCULO MATHIFU RETAL TRIVALVE, ESPÉCULO PITANGA SANTOS RETAL, ESPÉCULO PRAETI, ESPÉCULO RICORD RETAL 14CM, ESPÉCULO SIMS RETAL, ESPÉCULO HARTMANN NASAL ADULTO Nº. 0 NASAL, ESPÉCULO HARTMANN NASAL ADULTO Nº.1, ESPÉCULO HARTMANN NASAL ADULTO Nº.2, ESPÉCULO HARTMANN NASAL ADULTO Nº.3, ESPÉCULO HARTMANN NASAL INFANTIL Nº. 0 NASAL, ESPÉCULO HARTMANN NASAL INFANTIL Nº.1, ESPÉCULO HARTMANN NASAL INFANTIL Nº.2, ESPÉCULO HARTMANN NASAL INFANTIL Nº.3, ESPÉCULO IVES-TRANSFER RETAL 14,5CM, ESTRIBO KIRSCHNER; FÓRCEPS LEE, FÓRCEPS KIELAND, FÓRCEPS PIPER, FÓRCEPS SIMPSON 30CM, FÓRCEPS SIMPSON 35CM; FÓRCEPS MARELLI; MICRO PORTA AGULHA BARRAQUER C/ TRAVA RETO 17CM, MICRO PORTA AGULHA BARRAQUER S/ TRAVA RETO 12CM, MICRO PORTA AGULHA BARRAQUER C/ TRAVA CURVO 12CM, MICRO PORTA AGULHA BARRAQUER S/ TRAVA CURVO 17CM, MICRO PORTA AGULHA YASARGIL CURVO BAIONETA 13CM, MICRO PORTA AGULHA YASARGIL RETO BAIONETA 18CM, MICRO PORTA AGULHA YASARGIL CURVO BAIONETA 20CM, MICRO PORTA AGULHA YASARGIL RETO BAIONETA 20CM, MICRO PORTA AGULHA YASARGIL CURVO BAIONETA 16CM, MICRO PORTA AGULHA YASARGIL RETO BAIONETA 16CM, FLEBIMETRO COLLIN 35CM COM ABERTURA 50CM, FLEBIMETRO MARTIN 35CM COM ABERTURA 50CM; PINÇA ABADIE 27CM, PINÇA ABADIE/LANE 27CM, PINÇA ABADIE/LANE 30CM, PINÇA ADSON (PROTETORA DE DURA), PINÇA ALLIS BABY 17CM, PINÇA ALLIS 15CM, PINÇA ALLIS 15CM, PINÇA ALLIS 18CM, PINÇA ALLIS 20CM, PINÇA ALLIS 25CM, PINÇA ALLIS ADAIR 15CM 16X12 DENTES, PINÇA ALLIS 22CM, PINÇA AORTA CURVA 30CM, PINÇA APLICADOR TIPO SUGITA, PINÇA APLICADOR YASARGIL 18CM, PINÇA APLICADOR YASARGIL 21CM, PINÇA APLICADORA P/RETIRAR AGRAFES, PINÇA APLICADORA P/CLIPS DE RANLEY, PINÇA APROXIMAÇÃO P/SUTURA, PINÇA ASCH 23CM, PINÇA AUTO-CENTRANTE 150MM, PINÇA AUTO-CENTRANTE 160MM.

PINÇA AUTO-CENTRANTE 190MM, PINÇA AUTO-CENTRANTE 240MM, PINÇA AUTO-CENTRANTE 260MM,

PINÇA AUTO-CENTRANTE 280MM, PINÇA BABCOCK 16CM, PINÇA BABCOCK 16CM T/C, PINÇA BABCOCK 20CM, PINÇA BABCOCK 20CM T/C, PINÇA BABCOCK 22CM, PINÇA BABCOCK 22CM T/C, PINÇA BABCOCK 23CM, PINÇA BABCOCK 23CM T/C, PINÇA BABCOCK 24CM, PINÇA BABCOCK 24CM T/C, PINÇA BABCOCK 26CM, PINÇA BABCOCK 26CM T/C, PINÇA BABCOCK 30CM, PINÇA BABCOCK 30CM T/C, PINÇA BABCOCK 35CM, PINÇA BABCOCK 35CM T/C, PINÇA BABY-OVERHOLI 13,5CM, PINÇA OVERHOLI 18,5CM, PINÇA BACKHAUS 08CM, PINÇA BACKHAUS 10CM, PINÇA BACKHAUS 13CM, PINÇA BACKHAUS 15CM, PINÇA BACKHAUS NAO PERFORANTE 13CM, PINÇA BAINBRIDGE 18CM CURVA, PINÇA BAINBRIDGE 18CM RETA, PINÇA BALLANTINE 21CM, PINÇA BARRETT 11 16CM, PINÇA BARRETT 18CM, PINÇA BECK 17CM, PINÇA BECK DE BAKLEY 17CM CURVA, PINÇA BENGOLEA 22CM CURVA C/ DENTES, PINÇA BENGOLEA 22CM CURVA S/ DENTE, PINÇA BENGOLEA 22CM RETA C/ DENTES, PINÇA BENGOLEA 22CM RETA S/ DENTES, PINÇA BENGOLEA 24CM CURVA C/ DENTES, PINÇA BENGOLEA 24CM CURVA S/ DENTE, PINÇA BENGOLEA 24CM RETA C/ DENTES, PINÇA BENGOLEA 24CM RETA S/ DENTES, PINÇA BERNHARD, PINÇA BIRKETT 19CM CURVA, PINÇA BIRKETT 19CM RETA, PINÇA BIRKETT 20CM CURVA, PINÇA BIRKETT 20CM RETA, PINÇA HEMOSTÁTICA ATRAUMÁTICA BLALOCK 15CM 14MM P/ CARDIO, PINÇA HEMOSTÁTICA ATRAUMÁTICA BLALOCK 20CM 18MM P/ CARDIO, PINÇA HEMOSTÁTICA ATRAUMÁTICA BLALOCK 20CM 23MM P/ CARDIO, PINÇA BIUMENTHAL 29CM, PINÇA BOZEMANN 26CM, PINÇA BREWER 17CM, PINÇA BRUNSWIG 22CM CURVA, PINÇA BRUNSWIG 22CM RETA, PINÇA CARANGUEJO, PINÇA CARREL (REINOLDS) 11CM CURVA, PINÇA CARREL (REINOLDS) 11CM RETA, PINÇA CASTANEDA 12,5CM RETA, PINÇA CASTANEDA 12CM ANGULADA 30 GRAUS, PINÇA CASTANEDA 12CM ANGULADA 45 GRAUS, PINÇA CASTANEDA 12CM ANGULADA 90 GRAUS, PINÇA CAKUMA CASTANEDA GRADUADA 15CM Nº. 01, PINÇA ATRAUMA CASTANEDA GRADUADA 15CM Nº. 02, PINÇA ATRAUMA CASTANEDA GRADUADA 15CM Nº. 03, PINÇA ATRAUMA CASTANEDA GRADUADA 15CM Nº. 04, PINÇA CHAPUT 14CM 2X3 DENTES, PINÇA CHEATLE, PINÇA CHERON 24CM, PINÇA CHERON 30CM, PINÇA CLAMP JOHN HOPKINS 24,5CM, PINÇA CLAMP MIXTER 13CM, PINÇA CLAMP MULTIPURPOSE 13CM 30 GRAUS, PINÇA CLAMP MULTIPURPOSE 13CM 50 GRAUS, PINÇA CLAMP P/VEIA CAVA DE BAKLEY-BECK, PINÇA CLAMP PARA ANASTOMOSE 15CM 15MM, PINÇA CLAMP PARA ANASTOMOSE 15CM 18MM, PINÇA CLAMP PARA ANASTOMOSE 15CM 22MM, PINÇA CLAMP TIPO COLHER 13CM, PINÇA CLAMP VASCULAR 35MM CURVO, PINÇA CLAMP VASCULAR 35MM RETO, PINÇA COLLER-CRILE 14CM CURVA, PINÇA COLLER-CRILE 14CM RETA, PINÇA COLLER-CRILE 16CM ANGULADA, PINÇA COLLER-CRILE 16CM CURVA, PINÇA COLLER-CRILE 16CM RETA, PINÇA COOLEY 16CM, PINÇA COLLIN 20CM PARA INSTRUMENTOS, PINÇA COLLIN 25CM PARA INSTRUMENTOS, PINÇA COLLIN 27CM P/INSTRUMENTO, PINÇA COLLIN ANEL 17CM, PINÇA COLLIN ANEL 19CM, PINÇA COLLIN ANEL 22CM, PINÇA COLLIN CORAÇÃO, PINÇA COLLIN CORAÇÃO 16CM, PINÇA COLLIN CORAÇÃO 18CM, PINÇA COLLIN PARA CURATIVO 25CM, PINÇA COLLIN OVAL, PINÇA COLLIN OVAL 16CM, PINÇA COLLIN OVAL 19CM, PINÇA COLLIN OVAL 22CM, PINÇA COLLIN TIRA BALA 22CM, PINÇA COOLEY CABO RETO PONTA RETA, PINÇA COOLEY CABO RETO PONTA 15 GRAUS, PINÇA COOLEY CABO RETO PONTA 30 GRAUS, PINÇA COOLEY CABO RETO PONTA 45 GRAUS, PINÇA COOLEY CABO RETO PONTA CURVA, PINÇA COOLEY CABO RETO PEDÍCULO CURTO, PINÇA COOLEY CABO RETO PONTA PEDÍCULO LONGO, PINÇA COOLEY CABO RETO PONTA 180 GRAUS LONGA, PINÇA COOLEY CABO RETO PONTA 180 GRAUS CURTA, PINÇA COOLEY CABO ANGULADO PONTA RETA, PINÇA COOLEY CABO ANGULADO PONTA 15 GRAUS, PINÇA COOLEY CABO ANGULADO PONTA 30 GRAUS, PINÇA COOLEY CABO ANGULADO PONTA 45 GRAUS, PINÇA COOLEY CABO ANGULADO PONTA CURVA, PINÇA COOLEY CABO ANGULADO PEDÍCULO CURTO, PINÇA COOLEY CABO ANGULADO PONTA PEDÍCULO LONGO, PINÇA COOLEY CABO ANGULADO PONTA 180 GRAUS LONGA, PINÇA COOLEY CABO ANGULADO PONTA 180 GRAUS CURTA, PINÇA COOLEY CABO CURVO PONTA RETA, PINÇA COOLEY CABO CURVO PONTA 15 GRAUS, PINÇA COOLEY CURVO PONTA 30 GRAUS, PINÇA COOLEY CABO CURVO PONTA 45 GRAUS, PINÇA COOLEY CABO CURVO PONTA CURVA, PINÇA COOLEY CABO CURVO PEDÍCULO CURTO, PINÇA COOLEY CABO CURVO PONTA PEDÍCULO LONGO, PINÇA COOLEY CABO CURVO PONTA 180 GRAUS LONGA, PINÇA COOLEY CABO CURVO PONTA 180 GRAUS CURTA, PINÇA CRAWFORD 24CM

CURVA, PINÇA CRAFOORD 24CM RETA, PINÇA CRILE 14CM CURVA, PINÇA CRILE 14CM CURVA DELICADA, PINÇA CRILE 14CM RETA, PINÇA CRILE 14CM RETA DELICADA, PINÇA CRILE 16CM CURVA, PINÇA CRILE 16CM RETA, PINÇA CRILE 18CM CURVA, PINÇA CRILE 18CM RETA, PINÇA CRILE 20CM CURVA, PINÇA CRILE 20CM RETA, PINÇA CRILE-RANKIN 16CM CURVA, PINÇA CRILE-RANKIN 16CM CURVA 1X2 DENTES, PINÇA CRILE-RANKIN 16CM RETA, PINÇA CRILE-RANKIN 16CM RETA 1X2 DENTES, PINÇA DANDY, PINÇA DARTIGLES, PINÇA DE AGARRE MILLIN 235MM, PINÇA DE AGARRE MILLIN 245MM, PINÇA DE BAKKY 90 GRAUS 18CM, PINÇA DE BAKKY 90 GRAUS 19CM, PINÇA DE BAKKY 90 GRAUS 23CM, PINÇA DE BAKKY 45 GRAUS 20CM, PINÇA DE BAKKY 45 GRAUS 21CM, PINÇA DE BAKKY 45 GRAUS 25CM, PINÇA DE BAKKY 45 GRAUS 27CM, PINÇA DE BAKKY 45 GRAUS 29CM, PINÇA DE BAKKY 21CM CURVA P/COARTACAO, PINÇA DE BAKKY 21CM RETA P/COARTACAO, PINÇA DE BAKKY 23CM CURVA P/COARTACAO, PINÇA DE BAKKY 23CM RETA P/COARTACAO, PINÇA DE BAKKY 27CM CURVA P/COARTACAO, PINÇA DE BAKKY 27CM RETA P/COARTACAO, PINÇA DE BAKKY ATRAUMA 10CM CURVA 90GRAUS, PINÇA DE BAKKY ATRAUMA 11CM CURVA "S", PINÇA DE BAKKY ATRAUMA 12CM CURVA "S", PINÇA DE BAKKY ATRAUMA 12CM RETA, PINÇA DE BAKKY ATRAUMA 13CM CURVA "S", PINÇA DE BAKKY 19CM, PINÇA DE BAKKY 23CM, PINÇA DE BAKKY 27CM, PINÇA DE BAKKY CLAMP DE AORTA 25CM, PINÇA DE BAKKY CLAMP DE AORTA 29CM, PINÇA DE BAKKY CLAMP DE AORTA 32CM, PINÇA DE DISSEC.E LIGADURA LAHEY (SWEET) 19CM, PINÇA DE DISSEC.E LIGADURA LAHEY (SWEET) 23CM, PINÇA DE DISSECCAO E LIGADURA ZENKER 30CM, PINÇA DERRA ATRAUMA 16CM ARCO 1.5CM, PINÇA DERRA ATRAUMA 17CM ARCO 2.0CM, PINÇA DERRA ATRAUMA 18CM ARCO 2.5CM, PINÇA DERRA COOLEY GRADUADA 17CM Nº. 1, PINÇA DERRA COOLEY GRADUADA 17CM Nº. 2, PINÇA DERRA COOLEY GRADUADA 17CM Nº. 3, PINÇA DERRA COOLEY GRADUADA 18CM Nº. 1, PINÇA DERRA COOLEY GRADUADA 18CM Nº. 2, PINÇA DERRA COOLEY GRADUADA 18CM Nº. 3, PINÇA DERRA COOLEY GRADUADA 19CM Nº. 1, PINÇA DERRA COOLEY GRADUADA 19CM Nº. 2, PINÇA DERRA COOLEY GRADUADA 19CM Nº. 3, PINÇA DESJARDIN 23CM Nº. 1, PINÇA DESJARDIN 23CM Nº. 2, PINÇA DIETRICH MICRO BULLDOG C/PIA RETA, PINÇA DIETRICH MICRO BULLDOG C/PIA CURVA, PINÇA DILATADORA AORTICA COOLEY 4 A 10MM INFANTIL, PINÇA DILATADORA AORTICA COOLEY 8 A 15MM ADULTO, PINÇA DILATADORA VALVULA MITRAL 8 A 42MM, PINÇA DIXON-LOVELACE 16CM 1X2 DENTES, PINÇA DIXON-LOVELACE 16CM SERILHA, PINÇA DOYEN P/CAMPO 18CM, PINÇA DOYEN 25CM CURVA, PINÇA DOYEN 25CM RETA, PINÇA DOYEN 25CM INTESTINAL CURVA, PINÇA DOYEN 25CM INTESTINAL RETA,

PINÇA DOYEN ATRAUMA 16CM CURVA, PINÇA DOYEN ATRAUMA 18CM CURVA, PINÇA DOYEN ATRAUMA 20CM CURVA, PINÇA DOYEN ATRAUMA 21CM CURVA, PINÇA DOYEN ATRAUMA 23CM CURVA, PINÇA DOYEN ATRAUMA 16CM RETA, PINÇA DOYEN ATRAUMA 18CM RETA, PINÇA DOYEN ATRAUMA 20 RETA, PINÇA DOYEN ATRAUMA 21CM RETA, PINÇA DOYEN ATRAUMA 23CM RETA, PINÇA DOYEN-BABY 17CM CURVA, PINÇA DOYEN-BABY 17CM RETA, PINÇA DOYEN-BABY 18CM CURVA, PINÇA DOYEN-BABY 18CM RETA, PINÇA DOYEN-BABY CURVA, PINÇA DOYEN-BABY RETA, PINÇA DUPLAY 25,5CM, PINÇA DUVAL COLLIN, PINÇA DUVAL COLLIN 22 CM T/C, PINÇA DUVAL COLLIN Nº. 1 1,2MM 22CM, PINÇA DUVAL COLLIN Nº. 2 1,8MM 22CM, PINÇA ESPANHOLA 16CM, PINÇA ESPANHOLA 22CM, PINÇA FARABEUF ROLULAVISSOS, PINÇA FARABEUF LAMBOTTE 5/CREMALHEIRA 18CM, PINÇA FARABEUF LAMBOTTE 22CM 5/CREMALHEIRA, PINÇA FARABEUF LAMBOTTE 22CM 5/CREMALHEIRA, PINÇA FARABEUF LAMBOTTE 26CM 5/CREMALHEIRA, PINÇA FARABEUF LAMBOTTE 26CM 5/CREMALHEIRA, PINÇA FARABEUF LAMBOTTE 28CM 5/CREMALHEIRA, PINÇA FARABEUF VAN BUREN 23CM, PINÇA FAURE, PINÇA FAURE 27CM CURVA ART.UTER., PINÇA FAURE 27CM RETA ART.UTER., PINÇA FAURE 21CM CURVA ART.UTER., PINÇA FAURE 21CM RETA ART.UTER., PINÇA FALWELL/P/LARNGE, PINÇA FINOCCHIETTO 24CM PARA VESICULA, PINÇA FOERSTER 16CM CURVA, PINÇA FOERSTER 16CM CURVA LISA, PINÇA FOERSTER 16CM RETA, PINÇA FOERSTER 16CM RETA LISA, PINÇA FOERSTER 18CM CURVA, PINÇA FOERSTER 18CM CURVA LISA, PINÇA FOERSTER 18CM RETA, PINÇA FOERSTER 18CM RETA LISA, PINÇA FOERSTER 20CM CURVA, PINÇA FOERSTER 20CM CURVA LISA, PINÇA FOERSTER 20CM RETA, PINÇA FOERSTER 20CM RETA LISA, PINÇA FOERSTER 24CM CURVA, PINÇA FOERSTER 24CM CURVA LISA, PINÇA FOERSTER 24CM RETA, PINÇA FOERSTER 24CM RETA LISA, PINÇA FOERSTER 35CM RETA, PINÇA FOERSTER 35CM CURVA

, PINÇA FOERSTER BAL I ENGR 18CM RETA, PINÇA FOERSTER BAL I ENGR 24CM RETA, PINÇA FOERSTER BALLENGER 18CM CURVA, PINÇA FOERSTER BAL I ENGR 24CM CURVA, PINÇA FRYKHOF M 23CM, PINÇA GEMINI 13CM CURVA, PINÇA GEMINI 13CM RETA, PINÇA GEMINI 15CM CURVA, PINÇA GEMINI 16CM RETA, PINÇA GEMINI 18CM CURVA, PINÇA GEMINI 18CM RETA, PINÇA GEMINI 20CM CURVA, PINÇA GEMINI 20CM RETA, PINÇA GEMINI 22CM RETA, PINÇA GEMINI 22CM CURVA, PINÇA GEMINI 23CM RETA, PINÇA GEMINI 23CM CURVA, PINÇA GEMINI 25CM RETA, PINÇA GEMINI 25CM CURVA, PINÇA GEMINI 28CM RETA, PINÇA GEMINI 28CM CURVA, PINÇA GLOVER 6CM RETA, PINÇA GLOVER 6CM CURVA, PINÇA GLOVER 7CM RETA, PINÇA GLOVER 7CM CURVA, PINÇA GLOVER 9CM RETA, PINÇA GLOVER 9CM CURVA, PINÇA GLOVER 11CM RETA, PINÇA GLOVER 11CM CURVA, PINÇA GLOVER DE BAKEY 17CM CURVA, PINÇA GRAY 22CM PEDICULO, PINÇA GRAY 24CM PEDICULO, PINÇA GRAY 26CM PEDICULO, PINÇA GUYON 16CM, PINÇA GUYON 22CM, PINÇA GUYON 24CM, PINÇA GUYON 26CM, PINÇA HALSTEAD MOSQ. 12CM C/DENTE CURVA, PINÇA HALSTEAD MOSQ. 12CM C/DENTE RETA, PINÇA HALSTEAD MOSQ. MICRO 12CM CURVA, PINÇA HALSTEAD MOSQ. MICRO 12CM RETA, PINÇA HALSTEAD MOSQUITO 10CM CURVA, PINÇA HALSTEAD MOSQUITO 10CM RETA, PINÇA HALSTEAD MOSQUITO 12CM CURVA, PINÇA HALSTEAD MOSQUITO 12CM RETA, PINÇA HALSTEAD MOSQUITO 18CM CURVA, PINÇA HALSTEAD MOSQUITO 18CM RETA, PINÇA HALSTEAD MOSQUITO 21CM CURVA, PINÇA HALSTEAD MOSQUITO 21CM RETA, PINÇA HENNING, PINÇA HARTMANN PARA CORPO ESTRANHO 09CM COM DENTE, PINÇA HARTMANN C/DENTE 23CM, PINÇA HARTMANN C/DENTE 25CM, PINÇA HARTMANN CLAMP INTESTINAL 20CM RETA, PINÇA HARTMANN CLAMP INTESTINAL 20CM CURVA, PINÇA HARTMANN PARA CURATIVO AURICULAR 15CM, PINÇA HARTMANN PARA CURATIVO AURICULAR 19CM, PINÇA HARTMANN PARA CORPO ESTRANHO COM SERRILHA 09CM, PINÇA HARTMANN PARA CORPO ESTRANHO COM SERRILHA 14CM, PINÇA HARTMANN PARA CORPO ESTRANHO COM SERRILHA 15CM, PINÇA HARTMANN PARA CORPO ESTRANHO COM SERRILHA 16,5CM, PINÇA HARTMANN PARA CORPO ESTRANHO COM SERRILHA 20CM, PINÇA HARTMANN PARA CORPO ESTRANHO COM SERRILHA 25CM, PINÇA HARTMANN PARA CORPO ESTRANHO COM SERRILHA 28CM, PINÇA HARTMANN MICRO AURICULAR 8CM RETA, PINÇA HARTMANN MICRO AURICULAR 8CM CURVA PARA CIMA, PINÇA HARTMANN MICRO AURICULAR 8CM CURVA PARA DIREITA, PINÇA HARTMANN MICRO AURICULAR 8CM CURVA PARA ESQUERDA, PINÇA HEANEY 20CM, PINÇA HEANEY 25CM, PINÇA HEANEY-BALLANTINE 21CM, PINÇA HEANEY GLASSMAN 20CM ANGULADA, PINÇA HEANEY-GLASSMAN 20CM CURVA FORTE, PINÇA HEANEY-GLASSMAN 20CM CURVA LEVE, PINÇA HEANEY-GLASSMAN 20CM RETA, PINÇA HEANEY-GLASSMAN 22CM ANGULADA, PINÇA HEANEY-GLASSMAN 22CM CURVA FORTE, PINÇA HEANEY-GLASSMAN 22CM CURVA LEVE, PINÇA HEANEY-GLASSMAN 22CM RETA, PINÇA HEISS 20CM C/DENTE CURVA, PINÇA HEISS 20CM C/DENTE RETA, PINÇA HEMOSTAT CAPEAN CURVA 28CM, PINÇA HEMOSTATICA PEAN RETA 28CM, PINÇA JACARE DELICADA P/TIMPANO, PINÇA JACOBS 24CM CURVA COLOUTERINO, PINÇA JACOBS 24CM RETA COLOUTERINO, PINÇA JAVID 18CM P/ CAROTIDA RETA, PINÇA JAVID 18CM P/ CAROTIDA CURVA, PINÇA JAVID 19CM P/ CAROTIDA RETA, PINÇA JAVID 19CM P/ CAROTIDA CURVA, PINÇA JOHNS-HOPKINS 20CM, PINÇA JOHNS-HOPKINS 23CM, PINÇA JOHNS-HOPKINS 25CM, PINÇA JONES 9CM, PINÇA JONES (SPENCER-WELLS) 12,5CM CURVA, PINÇA JONES (SPENCER-WELLS) 12,5CM RETA, PINÇA JONES (SPENCER-WELLS) 15CM CURVA, PINÇA JONES (SPENCER-WELLS) 15CM RETA, PINÇA KAPP BECK RETA/ANGULADA/CURVA, PINÇA KELLY 12CM CURVA, PINÇA KELLY 12CM RETA, PINÇA KELLY 14CM CURVA, PINÇA KELLY 14CM CURVA DELICADA, PINÇA KELLY 14CM RETA, PINÇA KELLY 14CM RETA DELICADA, PINÇA KELLY 16CM CURVA, PINÇA KELLY 16CM RETA, PINÇA KELLY 18CM CURVA, PINÇA KELLY 18CM RETA, PINÇA KELLY 20CM CURVA, PINÇA KELLY 20CM RETA, PINÇA KELLY 32CM CURVA, PINÇA KELLY 32CM RETA, PINÇA KELLY RANKIN 16CM CURVA, PINÇA KELLY-RANKIN 16CM RETA, PINÇA KOCHER 14CM CURVA, PINÇA KOCHER 14CM RETA, PINÇA KOCHER 16CM CURVA, PINÇA KOCHER 16CM RETA, PINÇA KOCHER 18CM CURVA, PINÇA KOCHER 18CM RETA, PINÇA KOCHER 20CM CURVA, PINÇA KOCHER 20CM RETA, PINÇA KOCHER 22CM CURVA, PINÇA KOCHER 22CM RETA, PINÇA KOCHER 24CM CURVA, PINÇA KOCHER 24CM RETA, PINÇA KOCHER 25CM CURVA, PINÇA KOCHER 25CM RETA, PINÇA KOCHER 26CM CURVA, PINÇA KOCHER 26CM RETA, PINÇA KOCHER 30CM CURVA, PINÇA KOCHER 30CM RETA, PINÇA KOCHER ATRAUMA 25CM CURVA, PINÇA KOCHER ATRAUMA 25CM RETA, PINÇA KOCHER ATRAUMA 28CM CURVA, PINÇA KOCHER ATRAUMA 28CM RETA, PINÇA KOCHER

INTESTINAL 25CM CURVA, PINÇA KOCHER INTESTINAL 25CM RETA, PINÇA KOGAN 26CM, PINÇA CLAMP DE LAHEY 24CM 2X2, PINÇA LAHEY 16CM RETA 2X2 P/BOCIO, PINÇA LAHEY 24CM RETA 2X2 P/BOCIO, PINÇA LAHEY 18CM RETA 2X2, PINÇA LAHEY 23CM RETA 2X2, PINÇA LAHEY 16CM RETA 3X3 P/BOCIO, PINÇA LAHEY 24CM RETA 3X3 P/BOCIO, PINÇA LAHEY 19CM P/ DUCTO BILIAR, PINÇA LAHEY 24CM P/ DUCTO BILIAR, PINÇA LAMBERT KAY 21CM CORPO EM 5°, PINÇA LANE P/CAMPO 20CM, PINÇA LANE FORTA-PARAFUSOS,

PINÇA LANE FORTA-PLACAS, PINÇA LAWRENCE 27.5CM, PINÇA LELAND JONES ANGULADA 19CM, PINÇA LERICHE 15CM CURVA, PINÇA LERICHE 15CM CURVA C/DENTE, PINÇA LERICHE 15CM RETA, PINÇA LERICHE 15CM RETA C/DENTE, PINÇA LORNA 16CM P/CAMPO, PINÇA LORNA 13CM P/CAMPO, PINÇA LOVEACE 20CM, PINÇA LOWER 18CM, PINÇA LOWMANN 12CM, PINÇA LOWMANN 13CM, PINÇA LOWMANN 15CM, PINÇA LOWMANN 17CM, PINÇA LOWMANN 18,5CM, PINÇA LOWMANN 20CM, PINÇA LUC, PINÇA MACKENZIE 15CM CURVA P/CLIPS, PINÇA MACKENZIE 18CM CURVA P/CLIPS, PINÇA MAGILL 15CM, PINÇA MAGILL 16CM, PINÇA MAGILL 18CM, PINÇA MAGILL 20CM, PINÇA MAGILL 25CM, PINÇA MAIFR 26CM C/CREMALHEIRA, PINÇA MAINGOT 20CM 1X2 DENTES, PINÇA MAINGOT 25CM 1X2 DENTES, PINÇA MCGEE 0,8X3,5MM, PINÇA MCGEE 0,8X0,6MM, PINÇA MARTEL, PINÇA MARTIN 19CM, PINÇA MARTIN 21CM, PINÇA MATHIEU P/ CORPO ESTRANHO 20CM, PINÇA MATHIEU P/ CORPO ESTRANHO 25CM, PINÇA MATHIEU P/ CORPO ESTRANHO 28CM, PINÇA MAYO ROBSON 25CM CURVA, PINÇA MAYO ROBSON 25CM RETA, PINÇA MAYO BLAKE 10CM, PINÇA MCKENZIE CURVA PARA CLIPS 18CM, PINÇA MLNKEN DU KOGAN, PINÇA MLNKEN 24CM C/CREMALHEIRA, PINÇA MENKEN 24CM S/CREMALHEIRA, PINÇA MENKEN 27CM C/CREMALHEIRA, PINÇA MLNKEN 27CM S/CREMALHEIRA, PINÇA MICHE PARA COLOCAR/RETRAIR AGRAFES, PINÇA MIKLICZ 20CM 1X2 DENTES, PINÇA MINI GEMINI 18CM, PINÇA MINI GEMINI 22CM, PINÇA MINI GEMINI 25CM, PINÇA MINI GEMINI 28CM, PINÇA MIXTER 17CM, PINÇA MIXTER 17CM DELICADA, PINÇA MIXTER 18CM DELICADA, PINÇA MIXTER 18CM, PINÇA MIXTER 20CM, PINÇA MIXTER 20CM DELICADA, PINÇA MIXTER 22CM, PINÇA MIXTER 22CM DELICADA, PINÇA MIXTER 24CM, PINÇA MIXTER 24CM DELICADA, PINÇA MIXTER 30CM, PINÇA MIXTER 35CM, PINÇA MIXTER BABY 14CM, PINÇA MIXTER BABY 16CM, PINÇA MIXTER D' SHAUGNESSY 19CM, PINÇA MOSQUITO ATRAUMA 10CM CURVA, PINÇA MOSQUITO ATRAUMA 10CM RETA, PINÇA MOSQUITO ATRAUMA 12CM CURVA, PINÇA MOSQUITO ATRAUMA 12CM RETA, PINÇA MOSQUITO ATRAUMA 13CM CURVA, PINÇA MOSQUITO ATRAUMA 13CM RETA, PINÇA MOSQUITO ATRAUMA 16CM CURVA, PINÇA MOSQUITO ATRAUMA 16CM RETA, PINÇA MOSQUITO ATRAUMA 18CM CURVA, PINÇA MOSQUITO ATRAUMA 18CM RETA, PINÇA MOSQUITO ATRAUMA 21CM CURVA, PINÇA MOSQUITO ATRAUMA 21CM RETA, PINÇA MOSQUITO ATRAUMA 23CM CURVA, PINÇA MOSQUITO ATRAUMA 23CM RETA, PINÇA MOYNIHAM 21CM, PINÇA MOYNIHAM 23CM, PINÇA MOYNIHAM 24CM, PINÇA MUSEAUX CURVA, PINÇA MUSEAUX RETA, PINÇA NEGLIS 20CM, PINÇA OSSEA AUTO RETENTOR 16CM, PINÇA OSSEA LEWIN 18CM, PINÇA OSSEA STEINHAUSER CURVA 13CM, PINÇA OSSEA STEINHAUSER RETA 13CM, PINÇA OSSEA ULRICH 22CM, PINÇA OSSEA ULRICH 25CM, PINÇA OSSEA ULRICH 25CM, PINÇA OSSEA ULRICH 27CM, PINÇA OSSEA VERBRUGE 12MM 25CM, PINÇA OSSEA VERBRUGE 12MM 26CM, PINÇA OSSEA VERBRUGE 11MM 27CM, PINÇA OSSEA VERBRUGE 11MM 25CM, PINÇA OSSEA VERBRUGE 11MM 26CM, PINÇA OSSEA VERBRUGE 11MM 27CM, PINÇA OSSEA VERBRUGE 10MM 25CM, PINÇA OSSEA VERBRUGE 10MM 25CM, PINÇA OSSEA VERBRUGE 10MM 27CM, PINÇA OVERHOLT-GEISSENDORFER 21CM CURVA, PINÇA OVERHOLT-GEISSENDORFER 27CM CURVA, PINÇA PALMER, PINÇA PAYR 25CM, PINÇA PAYR 25CM, PINÇA PAYR 35CM, PINÇA P/ EXTRAÇÃO DE PREGO, PINÇA DE REMOÇÃO PLATÔ TIBIAL, PINÇA DE INSERÇÃO PLATÔ TIBIAL, PINÇA PATELAR, PINÇA CLAMP PAPELAR, PINÇA P/ANASTOMOSE COOLEY PEDIATRICA 24X160MM, PINÇA P/COARCTAÇÃO DE DUTOS PEDIATRICA 52X67X170MM, PINÇA P/ ORDENHA SECÇÃO TUBO 25CM, PINÇA P/TRANSPLANTE DE FIGADO 27CM, PINÇA P/TRANSPLANTE DE FIGADO 30CM, PINÇA MOSQUITO P/VASECTOMIA LISA CURVA 12CM, PINÇA DE APREENSÃO P/ VASECTOMIA PONTA CRUZADA, PINÇA DE APREENSÃO P/ VASECTOMIA PONTA ENCAIXE, PINÇA PARA ANASTOMOSE COOLEY 44X250MM, PINÇA PARA ANASTOMOSE COOLEY 50X265MM, PINÇA PARA AORTA ANEURISMA DE BAKEY 10X300MM, PINÇA PARA AORTA ANEURISMA DE BAKEY 60X111X270MM, PINÇA PARA AORTA DE BAKEY 52X240MM, PINÇA PARA AORTA ANEURISMA DE BAKEY 130X315MM, PINÇA PARA

COARTACAO DE BAKHY ANG.15GRAUS 50X165MM, PINÇA PARA COARTACAO DE BAKHY ANGULADA 17CM, PINÇA PARAMETRIAL CLAMP 14CM ANGULADA, PINÇA PARAMETRIAL CLAMP 14CM CURVA, PINÇA PARAMETRIAL CLAMP 14CM RETA, PINÇA PARAMETRIAL CLAMP 14CM SEMICURVA, PINÇA PARAMETRIAL CLAMP 16CM ANGULADA, PINÇA PARAMETRIAL CLAMP 16CM CURVA, PINÇA PARAMETRIAL CLAMP 16CM RETA, PINÇA PARAMETRIAL CLAMP 16CM SEMICURVA, PINÇA PARAMETRIAL CLAMP 21CM ANGULADA, PINÇA PARAMETRIAL CLAMP 21CM CURVA, PINÇA PARAMETRIAL CLAMP 21CM RETA, PINÇA PARAMETRIAL CLAMP 21CM SEMICURVA, PINÇA PARAMETRIAL CLAMP 24CM ANGULADA, PINÇA PARAMETRIAL CLAMP 24CM CURVA, PINÇA PARAMETRIAL CLAMP 24CM RETA, PINÇA PARAMETRIAL CLAMP 24CM SEMICURVA, PINÇA PARAMETRIAL CLAMP 30CM ANGULADA, PINÇA PARAMETRIAL CLAMP 30CM RETA, PARAMETRIAL CLAMP 30CM SEMICURVA, PINÇA PARAMETRIAL CLAMP 30CM CURVA, PINÇA PARAMETRIAL CLAMP 35CM ANGULADA, PINÇA PARAMETRIAL CLAMP 35CM RETA, PARAMETRIAL CLAMP 35CM SEMICURVA, PINÇA PARAMETRIAL CLAMP 35CM CURVA, PINÇA PEAN 14CM, PINÇA PEAN 16CM, PINÇA PEAN 20CM, PINÇA PEAN 28CM, PINÇA PEAN MURPHY 14CM, PINÇA PEAN MURPHY 16CM, PINÇA PEAN MURPHY 20CM, PINÇA PELKMANN 24CM, PINÇA PENNINGTON RETA TRIANGULAR 15CM, PINÇA PENNINGTON RETA TRIANGULAR 19CM, PINÇA PENNINGTON RETA TRIANGULAR 20CM, PINÇA PHANUJ 21CM UTERINA RETA, PINÇA PHANUJ 21CM UTERINA CURVA, PINÇA PORTA CLIP DE YASARGIL, PINÇA POTTS ATRAUMA RETA 21CM, PINÇA POTTS ATRAUMA CURVA P/CIMA 21CM, PINÇA POTTS ATRAUMA CURVA P/BAIXO 21CM, PINÇA POTTS ATRAUMA CURVA 21CM, PINÇA POTTS ATRAUMA ONDULADA 21CM, PINÇA POTTS ATRAUMA RETA 22CM, PINÇA POTTS ATRAUMA CURVA P/CIMA 22CM, PINÇA POTTS ATRAUMA CURVA P/BAIXO 22CM, PINÇA POTTS ATRAUMA CURVA 22CM, PINÇA POTTS ATRAUMA ONDULADA 22CM, PINÇA POTTS DE BAKKEY 21CM CABO ANGULADO PONTA RETA, PINÇA POTTS DE BAKKEY 21CM CABO RETO PONTA ANGULADA, PINÇA POTTS DE BAKKEY 22CM CABO ANGULADO PONTA RETA, PINÇA POTTS DE BAKKEY 22CM CABO RETO PONTA ANGULADA, PINÇA POTTS DE BAKKEY 22CM CURVA, PINÇA POTTS DE BAKKEY 22CM CURVA GUYON, PINÇA POTTS SATINSKY 22CM, PINÇA POZZI 18CM, PINÇA POZZI 24CM, PINÇA PRICE THOMAS 23CM, PINÇA PROVIDENCE-HOSPITAL 13CM CURVA, PINÇA PROVIDENCE-HOSPITAL 13CM RETA, PINÇA RAMPLIFY 18CM, PINÇA RAMPLIFY 25CM, PINÇA RANDALL Nº.1, PINÇA RANDALL Nº.2, PINÇA RANDALL Nº.3, PINÇA RANDALL Nº.4, PINÇA REDUÇAO 13CM, PINÇA REDUÇAO 20CM, PINÇA REDUTORA 16CM, PINÇA REINOLD 18CM, PINÇA REINOLD 20CM (TUBOS), PINÇA ROCHESTER CARMALT 16CM CURVA, PINÇA ROCHESTER CARMALT 16CM RETA, PINÇA ROCHESTER CARMALT 18CM CURVA, PINÇA ROCHESTER CARMALT 18CM RETA, PINÇA ROCHESTER CARMALT 20CM CURVA, PINÇA ROCHESTER CARMALT 20CM RETA, PINÇA ROCHESTER CARMALT 22CM CURVA, PINÇA ROCHESTER CARMALT 22CM RETA, PINÇA ROCHESTER CARMALT 24CM CURVA, PINÇA ROCHESTER CARMALT 24CM RETA,

PINÇA ROCHESTER PEAN 15CM CURVA, PINÇA ROCHESTER PEAN 16CM RETA, PINÇA ROCHESTER PEAN 18CM CURVA, PINÇA ROCHESTER PEAN 18CM RETA, PINÇA ROCHESTER PEAN 20CM CURVA, PINÇA ROCHESTER PEAN 20CM RETA, PINÇA ROCHESTER PEAN 22CM CURVA, PINÇA ROCHESTER PEAN 22CM RETA, PINÇA ROCHESTER PEAN 24CM CURVA, PINÇA ROCHESTER PEAN 24CM RETA, PINÇA ROCHESTER PEAN 30CM CURVA, PINÇA ROCHESTER PEAN 30CM RETA, PINÇA ROCHESTER PEAN 26CM CURVA, PINÇA ROCHESTER PEAN 26CM RETA, PINÇA ROGGE 25CM, PINÇA ROWE DIREITA 23CM, PINÇA ROWE ESQUERDA 23CM, PINÇA SACA TROMBO 28CM, PINÇA SATINSKY BABY SERRA CRUZADA 17CM, PINÇA SATINSKY BABY SERRA CRUZADA 15CM, PINÇA SATINSKY SERRA CRUZADA 18CM, PINÇA SATINSKY SERRA CRUZADA 20CM, PINÇA SATINSKY SERRA CRUZADA 22CM, PINÇA SATINSKY SERRA CRUZADA 24CM, PINÇA SATINSKY SERRA CRUZADA 26CM, PINÇA ATRAUMÁTICA SATINSKY 12CM, PINÇA ATRAUMÁTICA SATINSKY 15CM, PINÇA SATINSKY ATRAUMÁTICA 20CM, PINÇA SATINSKY ATRAUMÁTICA 24CM, PINÇA ATRAUMÁTICA SATINSKY 26CM, PINÇA SATINSKY DE BAKKEY 16CM, PINÇA SATINSKY DE BAKKEY 20CM, PINÇA SATINSKY DE BAKKEY 24CM, PINÇA SATINSKY DE BAKKEY 27CM, PINÇA SCHLESINGER 15,2CM PONTA 2X10MM, PINÇA SCHLESINGER 15,2CM PONTA 3X13MM, PINÇA SCHLESINGER 15,2CM PONTA 4X10MM, PINÇA SCHMIDT 18CM CURVA, PINÇA SCHMIDT 18CM RETA, PINÇA SCHROEDER RETA 2X2 29CM, PINÇA SCOOB-ALLIS 20CM, PINÇA SEMB CARDIO 23CM Nº1 E Nº2, PINÇA SNELLEN 9CM DIREITA, PINÇA SNELLEN 9CM ESQUERDA, PINÇA SKILLMAN 12CM CURVA, PINÇA

SKILLMAN 17CM RETA, PINÇA SPENCER-WELLS 13CM RETA, PINÇA SPENCER-WELLS 17CM RETA, PINÇA SPENCER WELLS 15CM CURVA, PINÇA SPENCER-WELLS 17CM CURVA, PINÇA STIEGLITZ 15CM RETA, PINÇA STIEGLITZ 15CM 45 GRAUS, PINÇA STIEGLITZ 15CM 90 GRAUS, PINÇA STIEGLITZ 20CM RETA, PINÇA STIEGLITZ 20CM 45 GRAUS, PINÇA STIEGLITZ 20CM 90 GRAUS, PINÇA STIEGLITZ 23CM RETA, PINÇA STIEGLITZ 23CM 45 GRAUS, PINÇA STIEGLITZ 23CM 90 GRAUS, PINÇA SUBRAMANIAN-MINIATURA 15" 15CM, PINÇA SUBRAMANIAN-MINIATURA DIREITA 16CM, PINÇA SUBRAMANIAN-MINIATURA ESQUERDA 16CM, PINÇA THOMAS-ALLIS 20CM 6X7 DENTES, PINÇA TIPO LAÇO 23CM, PINÇA TUBO (REINOLD) 18CM, PINÇA TYDING 20CM 2X2 DENTES AMIGDALAS, PINÇA TYDING 20CM 3X3 DENTES AMIGDALAS, PINÇA VALVULA MITRAL 34CM, PINÇA COTTLE WALSHAM DIREITA 23CM, PINÇA COTTLE WALSHAM ESQUERDA 23CM, PINÇA COTTLE WALSHAM RETA 23CM, PINÇA ATRAUMA WEBER 26CM CURVA P/ DIREITA, PINÇA ATRAUMA WEBER 26CM CURVA P/ ESQUERDA, PINÇA WERTHEIM CULLEN CLAMP 22CM, PINÇA WERTHEIM CULLEN 22CM, PINÇA WERTHEIM ESTOMAGO 23CM, PINÇA WHITE 20CM, PINÇA WIKSTROM 27CM, PINÇA WINTER 27CM Nº1 CURVA, PINÇA WINTER 27CM Nº1 RETA, PINÇA WINTER 27CM Nº2 CURVA, PINÇA WINTER 27CM Nº2 RETA, PINÇA WINTER 27CM Nº3 CURVA, PINÇA WINTER 27CM Nº3 RETA, PINÇA WOLFF 23CM, PINÇA Z CLAMP PARAMETRIAL 14CM ANGULADA, PINÇA Z CLAMP PARAMETRIAL 14CM CURVA, PINÇA Z CLAMP PARAMETRIAL 14CM RETA, PINÇA Z CLAMP PARAMETRIAL 14CM SEMICURVA, PINÇA Z CLAMP PARAMETRIAL 16CM ANGULADA, PINÇA Z CLAMP PARAMETRIAL 16CM CURVA, PINÇA Z CLAMP PARAMETRIAL 16CM RETA, PINÇA Z CLAMP PARAMETRIAL 16CM SEMICURVA, PINÇA Z CLAMP PARAMETRIAL 21CM ANGULADA, PINÇA Z CLAMP PARAMETRIAL 21CM CURVA, PINÇA Z CLAMP PARAMETRIAL 21CM RETA, PINÇA Z CLAMP PARAMETRIAL 21CM SEMICURVA, PINÇA Z CLAMP PARAMETRIAL 24CM ANGULADA, PINÇA Z CLAMP PARAMETRIAL 24CM CURVA, PINÇA Z CLAMP PARAMETRIAL 24CM RETA, PINÇA Z CLAMP PARAMETRIAL 24CM SEMICURVA, PINÇA Z CLAMP PARAMETRIAL 30CM ANGULADA, PINÇA Z CLAMP PARAMETRIAL 30CM CURVA, PINÇA Z CLAMP PARAMETRIAL 30CM RETA, PINÇA Z CLAMP PARAMETRIAL 30CM SEMICURVA, PINÇA Z CLAMP PARAMETRIAL 35CM ANGULADA, PINÇA Z CLAMP PARAMETRIAL 35CM CURVA, PINÇA Z CLAMP PARAMETRIAL 35CM RETA, PINÇA Z CLAMP PARAMETRIAL 35CM SEMICURVA, PINÇA ZENKER 29,5CM CURVA, PINÇA ZENKER 29,5CM RETA; PORTA AGULHA ADSON 17CM, PORTA AGULHA ADSON 24CM, PORTA AGULHA ADSON 17CM T/C, PORTA AGULHA ADSON 24CM T/C, PORTA AGULHA ARRUGA 16CM RETO T/C, PORTA AGULHA ARRUGA 16CM CURVO T/C, PORTA AGULHA BARRAQUER 12CM C/ TRAVA RETO, PORTA AGULHA BARRAQUER 14CM C/ TRAVA RETO, PORTA AGULHA BARRAQUER 18CM C/ TRAVA RETO, PORTA AGULHA BARRAQUER 12CM C/ TRAVA CURVO, PORTA AGULHA BARRAQUER 14CM C/ TRAVA CURVO, PORTA AGULHA BARRAQUER 18CM C/ TRAVA CURVO, PORTA AGULHA BARRAQUER 12CM S/ TRAVA RETO, PORTA AGULHA BARRAQUER 14CM S/ TRAVA RETO, PORTA AGULHA BARRAQUER 18CM S/ TRAVA RETO, PORTA AGULHA BARRAQUER 12CM S/ TRAVA CURVO, PORTA AGULHA BARRAQUER 14CM S/ TRAVA CURVO, PORTA AGULHA BARRAQUER 18CM S/ TRAVA CURVO, PORTA AGULHA BARRAQUER 12CM C/ TRAVA RETO T/C, PORTA AGULHA BARRAQUER 14CM C/ TRAVA RETO T/C, PORTA AGULHA BARRAQUER 18CM C/ TRAVA RETO T/C, PORTA AGULHA BARRAQUER 12CM C/ TRAVA CURVO T/C, PORTA AGULHA BARRAQUER 14CM C/ TRAVA CURVO T/C, PORTA AGULHA BARRAQUER 18CM C/ TRAVA CURVO T/C, PORTA AGULHA BARRAQUER 12CM S/ TRAVA RETO T/C, PORTA AGULHA BARRAQUER 14CM S/ TRAVA RETO T/C, PORTA AGULHA BARRAQUER 18CM S/ TRAVA RETO T/C, PORTA AGULHA BARRAQUER 12CM S/ TRAVA CURVO T/C, PORTA AGULHA BARRAQUER 14CM S/ TRAVA CURVO T/C, PORTA AGULHA BARRAQUER 18CM S/ TRAVA CURVO T/C, PORTA AGULHA BAUMGARTNER 14CM T/C, PORTA AGULHA BAUMGARTNER 20CM T/C, PORTA AGULHA BAUMGARTNER 14CM, PORTA AGULHA BAUMGARTNER 20CM, PORTA AGULHA CARDIO DE BAKKY 35CM, PORTA AGULHA CARDIO DE BAKKY T/C 15CM, PORTA AGULHA CARDIO DE BAKKY T/C 18CM, PORTA AGULHA CARDIO DE BAKKY T/C 20CM, PORTA AGULHA CARDIO DE BAKKY T/C 23CM, PORTA AGULHA CARDIO DE BAKKY T/C 26CM, PORTA AGULHA CARDIO DE BAKKY T/C 30CM, PORTA AGULHA CARDIO DE BAKKY T/C 34CM, PORTA AGULHA CARDIO HEGAR T/C 14CM DELICADO, PORTA AGULHA CARDIO HEGAR T/C 18CM DELICADO, PORTA AGULHA CARDIO HEGAR T/C 20CM DELICADO, PORTA AGULHA CARDIO HEGAR T/C 23CM DELICADO, PORTA AGULHA CARDIO RYDER T/C 18CM PONTA 1MM, PORTA AGULHA CARDIO RYDER T/C 18CM PONTA 2MM, PORTA AGULHA CARDIO RYDER T/C

20CM PONTA 1MM, PORTA AGULHA CARDIO RYDER T/C 20CM PONTA 2MM, PORTA AGULHA CARDIO RYDER T/C 23CM PONTA 1MM, PORTA AGULHA CARDIO RYDER T/C 23CM PONTA 2MM, PORTA AGULHA CARDIO RYDER T/C 26CM PONTA 1MM, PORTA AGULHA CARDIO RYDER T/C 26CM PONTA 2MM, PORTA AGULHA CASTROVIEJO 12CM RETO COM TRAVA, PORTA AGULHA CASTROVIEJO 12CM RETO SEM TRAVA, PORTA AGULHA CASTROVIEJO 12CM CURVO COM TRAVA, PORTA AGULHA CASTROVIEJO 12CM CURVO SEM TRAVA, PORTA AGULHA CASTROVIEJO 14CM RETO COM TRAVA, PORTA AGULHA CASTROVIEJO 14CM RETO SEM TRAVA, PORTA AGULHA CASTROVIEJO 14CM CURVO COM TRAVA, PORTA AGULHA CASTROVIEJO 14CM CURVO SEM TRAVA, PORTA AGULHA CASTROVIEJO 15CM RETO COM TRAVA,

PORTA AGULHA CASTROVIEJO 15CM RETO SEM TRAVA, PORTA AGULHA CASTROVIEJO 15CM CURVO COM TRAVA, PORTA AGULHA CASTROVIEJO 15CM CURVO SEM TRAVA, PORTA AGULHA CASTROVIEJO 18CM RETO COM TRAVA, PORTA AGULHA CASTROVIEJO 18CM RETO SEM TRAVA, PORTA AGULHA CASTROVIEJO 18CM CURVO COM TRAVA, PORTA AGULHA CASTROVIEJO 18CM CURVO SEM TRAVA, PORTA AGULHA CASTROVIEJO 12CM RETO COM TRAVA T/C, PORTA AGULHA CASTROVIEJO 12CM RETO SEM TRAVA T/C, PORTA AGULHA CASTROVIEJO 12CM CURVO COM TRAVA T/C, PORTA AGULHA CASTROVIEJO 12CM CURVO SEM TRAVA T/C, PORTA AGULHA CASTROVIEJO 14CM RETO COM TRAVA T/C, PORTA AGULHA CASTROVIEJO 14CM CURVO COM TRAVA T/C, PORTA AGULHA CASTROVIEJO 14CM CURVO SEM TRAVA T/C, PORTA AGULHA CASTROVIEJO 15CM RETO COM TRAVA T/C, PORTA AGULHA CASTROVIEJO 15CM RETO SEM TRAVA T/C, PORTA AGULHA CASTROVIEJO 15CM CURVO COM TRAVA T/C, PORTA AGULHA CASTROVIEJO 15CM CURVO SEM TRAVA T/C, PORTA AGULHA CASTROVIEJO 18CM RETO COM TRAVA T/C, PORTA AGULHA CASTROVIEJO 18CM RETO SEM TRAVA T/C, PORTA AGULHA CASTROVIEJO 18CM CURVO COM TRAVA T/C, PORTA AGULHA CASTROVIEJO 18CM CURVO SEM TRAVA T/C, PORTA AGULHA CASTROVIEJO BIARTICULADO CABO REDONDO COM TRAVA 22CM, PORTA AGULHA CASTROVIEJO BIARTICULADO CABO REDONDO SEM TRAVA 22CM, PORTA AGULHA CASTROVIEJO CABO REDONDO 14CM, PORTA AGULHA CASTROVIEJO CABO REDONDO 14CM T/C, PORTA AGULHA CASTROVIEJO CABO REDONDO 18CM, PORTA AGULHA CASTROVIEJO CABO REDONDO 18CM T/C, PORTA AGULHA CASTROVIEJO CABO REDONDO 21CM, PORTA AGULHA CASTROVIEJO CABO REDONDO 21CM T/C, PORTA AGULHA CONVERSE 15CM, PORTA AGULHA CONVERSE 16CM, PORTA AGULHA CRILE MURRAY 15CM, PORTA AGULHA CRILE WOOD 15CM, PORTA AGULHA CRILE WOOD 16CM, PORTA AGULHA CRILE WOOD 18CM, PORTA AGULHA DERE 12CM, PORTA AGULHA DERE 12CM T/C, PORTA AGULHA ERMOLD 18CM, PORTA AGULHA ERMOLD 20CM, PORTA AGULHA FINOCHIETTO 22CM CURVO T/C, PORTA AGULHA GILLETTE CASTROVIEJO FINO, PORTA AGULHA GILLETTE CASTROVIEJO GROSSO, PORTA AGULHA GILLIES T/C, PORTA AGULHA HAI SEY 13CM, PORTA AGULHA HEANEY 20CM CURVO, PORTA AGULHA HEANEY 23CM CURVO, PORTA AGULHA HEANEY 25CM CURVO, PORTA AGULHA HEANEY 26CM CURVO, PORTA AGULHA HEANEY 20CM CURVO T/C, PORTA AGULHA HEANEY 23CM CURVO T/C, PORTA AGULHA HEANEY 25CM CURVO T/C, PORTA AGULHA HEANEY 26CM CURVO T/C, PORTA AGULHA HELBERG T/C, PORTA AGULHA HODLICK 16CM, PORTA AGULHA KILNER 13CM, PORTA AGULHA KILNER 13CM T/C, PORTA AGULHA KILNER 15CM, PORTA AGULHA KILNER 15CM T/C, PORTA AGULHA KILNER 18CM, PORTA AGULHA KILNER 18CM T/C, PORTA AGULHA MCPHERSON CURVO, PORTA AGULHA MCPHERSON RETO, PORTA AGULHA MASSON 26CM, PORTA AGULHA MASSON 26CM T/C, PORTA AGULHA MASSON 28CM, PORTA AGULHA MASSON 28CM T/C, PORTA AGULHA MATHIEU 11CM, PORTA AGULHA MATHIEU 11CM T/C, PORTA AGULHA MATHIEU 14CM, PORTA AGULHA MATHIEU 14CM T/C, PORTA AGULHA MATHIEU 15CM, PORTA AGULHA MATHIEU 15CM T/C, PORTA AGULHA MATHIEU 16CM, PORTA AGULHA MATHIEU 16CM T/C, PORTA AGULHA MATHIEU 17CM, PORTA AGULHA MATHIEU 17CM T/C, PORTA AGULHA MATHIEU 18CM, PORTA AGULHA MATHIEU 18CM T/C, PORTA AGULHA MATHIEU 20CM, PORTA AGULHA MATHIEU 20CM T/C, PORTA AGULHA MATHIEU 25CM, PORTA AGULHA MATHIEU 25CM T/C, PORTA AGULHA MATHIEU 30CM, PORTA AGULHA MATHIEU 30CM T/C, PORTA AGULHA MAYO HEGAR 12CM, PORTA AGULHA MAYO HEGAR 12CM T/C, PORTA AGULHA MAYO HEGAR 14CM, PORTA AGULHA MAYO HEGAR 14CM T/C, PORTA AGULHA MAYO HEGAR 15CM, PORTA AGULHA MAYO HEGAR 15CM T/C, PORTA AGULHA MAYO HEGAR 16CM, PORTA

AGULHA MAYO HEGAR 18CM T/C, PORTA AGULHA MAYO HEGAR 18CM, PORTA ACULHA MAYO HEGAR 18CM T/C, PORTA AGULHA MAYO HEGAR 20CM, PORTA AGULHA MAYO HEGAR 20CM T/C, PORTA AGULHA MAYO HEGAR 25CM, PORTA AGULHA MAYO HEGAR 25CM T/C, PORTA AGULHA MAYO HEGAR 30CM, PORTA ACULHA MAYO HEGAR 30CM T/C, PORTA AGULHA MAYO HEGAR 35CM, PORTA AGULHA MAYO HEGAR 35CM T/C, PORTA AGULHA NEWERT 13CM, PORTA AGULHA OLSEN HEGAR T/C 14CM, PORTA AGULHA PARA FIO DE AÇO 16CM, PORTA AGULHA PARA FIO DE AÇO 19CM, PORTA AGULHA FIO DE AÇO 20CM, PORTA AGULHA FIO DE AÇO 16CM T/C, PORTA AGULHA FIO DE AÇO 19CM T/C, PORTA AGULHA FIO DE AÇO 20CM T/C, PORTA AGULHA REHBEIN-BABY 11,5CM, PORTA AGULHA REHBEIN-BABY 14CM, PORTA AGULHA SAROT 17CM T/C, PORTA AGULHA SAROT 20CM T/C, PORTA AGULHA STEKRAL PARA FIO DE AÇO 18CM, PORTA AGULHA STRATTE 23CM T/C, PORTA AGULHA VASCULAR 18CM CURVO, PORTA AGULHA VASCULAR 18CM RETO, PORTA AGULHA WANGENSTEEN 27CM, PORTA AGULHA WEBSTER WRIGHT 12,5CM, PORTA AGULHA YASARGIL (JACOBSON) 16CM CURVO C/ TRAVA, PORTA AGULHA YASARGIL (JACOBSON) 16CM CURVO S/ TRAVA, PORTA AGULHA YASARGIL (JACOBSON) 16CM RETO C/ TRAVA, PORTA AGULHA YASARGIL (JACOBSON) 16CM RETO S/ TRAVA, PORTA AGULHA YASARGIL (JACOBSON) 18CM CURVO C/ TRAVA, PORTA AGULHA YASARGIL (JACOBSON) 18CM CURVO S/ TRAVA, PORTA AGULHA YASARGIL (JACOBSON) 18CM RETO C/ TRAVA, PORTA AGULHA YASARGIL (JACOBSON) 18CM RETO S/ TRAVA, PORTA AGULHA YASARGIL (JACOBSON) 20CM CURVO C/ TRAVA, PORTA AGULHA YASARGIL (JACOBSON) 20CM CURVO S/ TRAVA, PORTA AGULHA YASARGIL (JACOBSON) 20CM RETO C/ TRAVA, PORTA AGULHA YASARGIL (JACOBSON) 20CM RETO S/ TRAVA, PORTA AGULHA YASARGIL (JACOBSON) 22,5CM CURVO C/ TRAVA, PORTA AGULHA YASARGIL (JACOBSON) 22,5CM CURVO S/ TRAVA, PORTA AGULHA YASARGIL (JACOBSON) 22,5CM RETO C/ TRAVA, PORTA AGULHA YASARGIL (JACOBSON) 22,5CM RETO S/ TRAVA, PORTA AGULHA P/ CORONÁRIA 17CM T/C, PORTA AGULHA P/ CORONÁRIA 20CM T/C, PORTA AGULHA MICRO VASCULAR DELICADO 18CM T/C, PORTA AGULHA MICRO VASCULAR DELICADO 23CM T/C, PORTA AGULHA MICRO VASCULAR DELICADO 23CM T/C, PORTA AMÁLGAMA ADULTO, PORTA AMÁLGAMA INFANTIL, PORTA MATRIZ TOFFI EMIRE ADULTO, PORTA MATRIZ TOFFI EMIRE INFANTIL, SACA PRÓTESES COM 5 PONTAS 19CM; VÁLVULA GINECOLÓGICA ALVARD COM PESO;

Nome Técnico	Instrumentos cirúrgicos
Registro	103048300/01
Processo	25351414785/2011-04
Origem do Produto	FABRICANTE: SURGIVET INSTRUMENTS CO - PAQUISTÃO
Classificação de Risco	I - BAIXO RISCO
Vencimento do Registro	VIGENTE

 Voltar

Consultas / Produtos para Saúde / Produtos para Saúde

2/88.89

Detalhes do Produto

Nome da Empresa GOLGRAN INDÚSTRIA E COMÉRCIO DE INSTRUMENTAL ODONTOLÓGICO LTDA**CNPJ** 51.753.374/0001-19 **Autorização** 1.04.013 1**Produto** FAMÍLIA DE INSTRUMENTAL CIRÚRGICO NÃO ARTICULADO NÃO CORTANTE**Modelo Produto Médico**

AFASTADOR ABA XA LINGUA BRUENINGS; AFASTADOR ARARAQUARA; AFASTADOR AUFRECHT 16CM; AFASTADOR BENNETT 24CM. FORMULÁRIO DE PETIÇÃO PARA CADASTRAMENTO; MATERIAIS DE USO EM SAÚDE - RDC nº 24/09; AFASTADOR BRANLIVARK; AFASTADOR BRAUM; AFASTADOR BRAUN 30CM P/DECAPITACAO; AFASTADOR COLUMBIA; AFASTADOR COLVLR; AFASTADOR BARRAQUER(COLIBRI)3CM; AFASTADOR BARRAQLER(COLIBRI)4CM; AFASTADOR GILLIES DELICADO N.1; AFASTADOR GILLIES DELICADO N.2; AFASTADOR ISRAEL C/4 DENTES; AFASTADOR ISRAEL C/5 DENTES; AFASTADOR ISRAEL C/6 DENTES; AFASTADOR JOSEPH DELICADO N.1; AFASTADOR KOCHER C/2 DENTES ROMBOS; AFASTADOR KOCHER C/3 DENTES ROMBOS; AFASTADOR KOCHER C/4 DENTES ROMBOS; AFASTADOR KOCHER C/6 DENTES ROMBOS; AFASTADOR MEAD; AFASTADOR OLLIER C/2 DENTES; AFASTADOR OLLIER C/4 DENTES; AFASTADOR VOLKMANN C/ 1 DENTE ROMBO; AFASTADOR VOLKMANN C/ 1 DENTE AGUDO; AFASTADOR VOLKMANN C/2 DENTES AGUDOS; AFASTADOR VOLKMANN C/2 DENTES ROMBOS; AFASTADOR VOLKMANN C/3 DENTES AGUDOS; AFASTADOR VOLKMANN C/3 DENTES ROMBOS;

AFASTADOR FARADÉUF INFANTIL 10X120MM; AFASTADOR FOMON 15CM N.01; AFASTADOR FOMON 16CM N.02; AFASTADOR GUTHRIL16CM N.01; AFASTADOR GUTHRIE 16CM N.02; AFASTADOR HARTIMANN; AFASTADOR HOHMANN 8MM; AFASTADOR HOHMANN 16MM; AFASTADOR HOHMANN 22MM; AFASTADOR HOHMANN 24MM; AFASTADOR HOHMANN 33MM; AFASTADOR HOHMANN 43MM; AFASTADOR HOHMANN 70MM; AFASTADOR LANGENBECK 30X11MM; AFASTADOR LANGENBECK 30X10MM; AFASTADOR LANGENBECK 40X 16MM; AFASTADOR LANGENBECK 40X 11MM; AFASTADOR LANGENBECK 35X7MM; AFASTADOR LANGENBECK 35X15MM; AFASTADOR LANGENBECK 35X7MM; AFASTADOR LOVE 45 ANGULADO; AFASTADOR LOVE 60 ACOTOVELADO; AFASTADOR LOVE RETO; AFASTADOR MENTO; AFASTADOR MINÉSSOTA; AFASTADOR MINÉSSOTA C/SUGADOR;

AFASTADOR MINÉSSOTA CAWOOD; AFASTADOR OBWEGESER; AFASTADOR PILITZER; AFASTADOR PARK 8CM; AFASTADOR RAMO; AFASTADOR RICHARDSON 25CM 24X20; AFASTADOR RICHARDSON 25CM 33X29; AFASTADOR RICHARDSON 25CM 40X38; AFASTADOR RICHARDSON 25CM 50X22; AFASTADOR SEN-MILLER DUPLO 17CM DENTE ROMBO; AFASTADOR SEN-MILLER DUPLO 17CM DENTE AGUDO; AFASTADOR SEN-MILLER DUPLO 15CM DENTE ROMBO; AFASTADOR SEN-MILLER DUPLO 15CM DENTE AGUDO; AFASTADOR STEMBERG; AFASTADOR TUFHER; AFASTADOR WOLKMAN Nº 2; AFASTADOR WOLKMAN Nº 3; AFASTADOR WOLKMAN Nº 4; APLICADOR DYCAL ANGULADO; APLICADOR DYCAL SIMPLES ADULTO;

AFASTADOR VOLKMAN N C/4 DENTES AGUDOS; AFASTADOR VOLKMAN C/4 DENTES ROMBOS;
 AFASTADOR VOLKMAN C/6 DENTES AGUDOS; AFASTADOR VOLKMAN C/6 DENTES ROMBOS;
 AFASTADOR VOLKMAN C/8 DENTES AGUDOS; AFASTADOR VOLKMAN C/8 DENTES ROMBOS;
 AFASTADOR DEAVER 18 CM 19MM; AFASTADOR DEAVER 21 1/2 CM 22MM; AFASTADOR DEAVER 23 CM
 25MM; AFASTADOR DEAVER 26 CM 25MM; AFASTADOR DEAVER 30 CM 38MM; AFASTADOR DEAVER 30
 CM 50MM; AFASTADOR DEAVER 30 CM 75MM; AFASTADOR DEAVER 33 CM 25MM; AFASTADOR
 DEAVER 36 CM 25MM; AFASTADOR DEHURD 30CM 25MM; DILATADOR DESJARDIM DUCTO BILIAR
 JG.3PCS; AFASTADOR DESMARRES 14CM 9X9MM; AFASTADOR DESMARRES 14CM 9X10MM;
 AFASTADOR DESMARRES 14CM 9X12MM; AFASTADOR DESMARRES 14CM 9X14CM; AFASTADOR
 DESMARRES 14CM 10X12CM; AFASTADOR DESMARRES 14CM 11X14CM; AFASTADOR DESMARRES
 14CM 12X16CM; AFASTADOR FARABEUF ADULTO; AFASTADOR FARABEUF ADULTO 13X125MM;
 AFASTADOR FARABEUF BABY 7X100MM; AFASTADOR FARABEUF EXTRA 15X150MM; AFASTADOR
 FARABEUF EXTRA GRANDE 20X180MM; AFASTADOR FARABEUF MODIFICADO; AFASTADOR FARABEUF
 INFANTIL;

APLICADOR DYCAL 5 MPLES INFANTIL; APLICADOR DYCAL RETO, ARCO DE YONG; BRUNIDOR SIMPLES
 Nº 01; BRUNIDOR SIMPLES Nº 02; BRUNIDOR SIMP. ES Nº 03; BRUNIDOR SIMPLES Nº 04; BRUNIDOR
 SIMPLES Nº 06; BRUNIDOR SIMPLES Nº 28; BRUNIDOR SIMPLES Nº 29; BRUNIDOR SIMPLES Nº 31;
 BRUNIDOR SIMPLES Nº 33; BRUNIDOR WADSWORTH-1000 BICO PASSARINHO; BRUNIDOR 01
 ADULTO; BRUNIDOR 01 INFANTIL; BRUNIDOR 02; BRUNIDOR 03; BRUNIDOR 04; BRUNIDOR Z
 INFANTIL; CABO P/ ESPELHO DE LARINGE; CABO P/ BISTURI 03; CABO P/ BISTURI 04; CABO P/ BISTURI
 7; CABO P/ BISTURI 07; CABO P/ BISTURI 05 Angulado; CABO P/ BISTURI 05 Reto; CABO P/ BISTUR
 5A; CABO P/ BISTURI 360; CABO P/ BISTURI 1/2 DUPLO; CABO P/ BISTURI LÂMINA DUPLA; CABO P/
 ESPELHO COLORIDO; CABO P/ ESPELHO BUCAL ADULTO; CABO P/ ESPELHO BUCAL INFANTIL; CABO
 P/ SERRA DE GIGLE; CÂNULA DE ASPIRAÇÃO; CÂNULA DE SUÇÃO; CÂNULA DE SUÇÃO BAIU;
 CÂNULA DE SUÇÃO FRAZIER 3MM;

CALCADOR 6332-1; CALCADOR 6332-2; CALCADOR 6332-3; CALCADOR 6332-4; CALCADOR 6332-5;
 CALCADOR 6332-5A; CALCADOR 6335-2; CALCADOR 6335-3; CALCADOR 6335-4; CALCADOR 6337-1;
 CALCADOR 6337-2; CALCADOR 6337-3; CALCADOR DE HOLLEMBACK 1 (ADULTO E INFANTIL);
 CALCADOR DE HOLLEMBACK 2; CALCADOR DE HOLLEMBACK 3; CALCADOR DE HOLLEMBACK 4;
 CALCADOR DE HOLLEMBACK 5; CALCADOR DE HOLLEMBACK 6; CALCADOR DE HOLLEMBACK 7;
 CALCADOR DE PAIVA 1; CALCADOR DE PAIVA 2; CALCADOR DE PAIVA 3; CALCADOR DE PAIVA 4;
 CALCADOR DE PAIVA DUPLO 1-2; CALCADOR DE PAIVA DUPLO 3-4; CALCADOR DE WARD 1 (ADULTO E
 INFANTIL);

CALCADOR DE WARD 2 (ADULTO E INFANTIL); CALCADOR DE WARD 3 (ADULTO E INFANTIL);
 CALCADOR DE WARD 4 (ADULTO E INFANTIL); CALCADOR DE WARD 5 (ADULTO E INFANTIL);
 CALCADOR DE WARD 6 (ADULTO E INFANTIL); CALCADOR EAMES; CALCADOR ESPATULADO 30
 LONGO; CALCADOR P/ BANDA; CALCADOR P/ FIO REDONDO; CALCADOR P/ FIO RETO; CALCADOR DE
 ELASTIC; CALCADOR DE ELASTIC DUPLO; CALCADOR DEUS 01, 02, 03, 04, 05; CALCADOR DONALDSON
 01, 02, 03, 04, 05; CALCADOR KEFR 07, 08, 09, 10; CALCADOR MORTSON; CALCADOR PARA ORTO COM
 RAMHURA; CALCADOR SUPRAFIL; CALCADOR SPUTINIK; COMPACTADORES DE SUMMERS JG. C/ 3
 (CURVO); COMPACTADORES DE SUMMERS JG. C/ 3 RETO; COMPACTADORES DE SUMMERS JG. C/ 4 ANS.;

COMPACTADORES DE SUMMERS JG.C/ 4 RETO; COMPACTADORES DE SUMMERS JG. C/ 5 RETO;
 DOBRADOR DE AMARRILHO; ESPAÇADOR KLRR 10; ESPAÇADOR KHRK 7; ESPAÇADOR KERR 8;
 ESPAÇADOR KERR 9; ESPAÇADOR STARLIGHT 2" MM; ESPAÇADOR STARLIGHT 25MM; ESPAÇADOR
 STARLIGHT 30MM; ESPATULA ALM; ESPATULA AMS; ESPATULA ASC; ESPATULA COM CALCADOR
 BOLINHA; ESPATULA COM CALCADOR WARD; ESPATULA DE FREER; ESPATULA DE ROACH; ESPATULA
 DUPLA 01; ESPATULA DUPLA 50; ESPATULA DUPLA 60; ESPATULA DUPLA 62; ESPATULA DUPLA 7;
 ESPATULA DUPLA 70; ESPATULA DUPLA 72; ESPATULA DUPLA 74; ESPATULA FLEXIVEL 300X20MM;
 ESPATULA FLEXIVEL 300X25MM; ESPATULA FLEXIVEL 300X30MM; ESPATULA FLEXIVEL 300X35MM;
 ESPATULA FLEXIVEL 300X40MM; ESPATULA FLEXIVEL 300X45MM; ESPATULA FLEXIVEL 300X50MM;
 ESPATULA HEIDMAN; ESPATULA MARGRAF Nº 1;

CÂNULA DE SUÇÃO POOL 6MM RETA; CÂNULA DE SUÇÃO POOL 6MM CURVA; CÂNULA DE SUÇÃO
 YANKEAUER 28,5CM; CALCADOR "6335" N.1 (PARA SILICATO); CALCADOR DE BANDA; CALCADOR
 BENNETT (QUÁDRUPLO); CALCADOR RABO DE PEIXE; CALCADOR CLASSE "V" LATERAL; CALCADOR
 CLASSE "V" RETO; CALCADOR CLEVDENT N.21; CALCADOR CLEVDENT N.21 INFANTIL; CALCADOR
 CLEVDENT N.21-B; CALCADOR DE AMARRILHO N.1; CALCADOR DE AMARRILHO N.2; CALCADOR DE
 PAIVA DUPLA N.1 E 2; CALCADOR DE PAIVA DUPLA N.3 E 4; CALCADOR LADMORE N.1; CALCADOR
 LADMORE N.2; CALCADOR LADMORE N.3; CALCADOR LADMORE N.4; CALCADOR LADMORE N.5;
 CALCADOR LADMORE N.6; CALCADOR LADMORE N.7; CALCADOR WOODSON "6337" N.1; CALCADOR
 WOODSON "6337" N.2; CALCADOR WOODSON "6337" N.3; CALCADOR 6331-1; CALCADOR 6331-2;
 CALCADOR 6331-3; CALCADOR 6331-4; CALCADOR 6331-5; CALCADOR 6331-5A;

ESPATULA MARGRAF Nº 2; ESPATULA P/ CERÂMICA ALMORE AZUL; ESPATULA P/ CERÂMICA ALMORE
 DOURADA; ESPATULA P/ CERÂMICA ALMORE VERDE; ESPATULA P/ CERÂMICA ALMORE JG. C/ 3;
 ESPATULA P/ COMPOSITE 3077; ESPATULA P/ COMPOSITE 3078; ESPATULA P/ COMPOSITE 3079;
 ESPATULA P/ COMPOSITE 3080; ESPATULA P/ COMPOSITE 3081; ESPATULA P/ COMPOSITE 3082;
 ESPATULA P/ COMPOSITE 3083; ESPATULA P/ PORCELANA 3087; ESPATULA P/ PORCELANA 3096;
 ESPATULA P/ PORCELANA 3097; ESPATULA P/ RESINA Nº 2 COM CALCADOR BOLINHA; ESPATULA P/
 RESINA Nº 3 COM CALCADOR WARD; ESPATULA P/ RESINA Nº 1 DUPLA; ESPATULA P/ RESINA SD1;
 ESPATULA P/ RESINA SD2; ESPATULA P/ RESINA SD3; ESPATULA P/ RESINA SD4; ESPATULA P/ RESINA
 Nº 4 SILICATO; ESPATULA P/ RESINA Nº 6 SILICATO COM CALCADOR HOLLEMBACK; ESPATULA P/
 RESINA SUPRAFIL Nº 1;

ESPATULA P/ RESINA SUPRAFIL Nº 2; ESPATULA P/ RESINA SUPRAFIL Nº 1/2; ESPATULA REVERDIN RETA
 29CM; ESPATULA REVERDIN BAIGNETA 28; ESPATULA SD1; ESPATULA SD2; ESPATULA SD3; ESPATULA
 SD4; ESPATULA SIMPLES Nº 13; ESPATULA SIMPLES Nº 22; ESPATULA SIMPLES Nº 24; ESPATULA
 SIMPLES Nº 36; ESPATULA SOFIA; ESPATULA SUPRAFIL Nº 1; ESPATULA SUPRAFIL Nº 2; ESPATULA
 SUPRAFIL Nº 1/2; ESTILO TUFFIER 200X18X24; ESTILO TIF BIOL VAR 16CM; ESTILO TIF BIOLVAR 18CM;
 EXPANSOR DE SUMMERS JG.C/3 CURVO; EXPANSOR DE SUMMERS JG.C/3 RETO; EXPANSOR DE
 SUMMERS JG.C/ 4 ANG.; EXPANSOR DE SUMMERS JG.C/ 4 RETO; EXPANSOR DE SUMMERS JG.C/ 5
 RETO;

GANCHO FOMON DUPLIO 16CM 2 DENTES, GANCHO GILLES 18CM N.1, GANCHO GILLES 18CM N.2;
 GANCHO GILLES 16CM N.1; GANCHO GILLES 16CM N.2; HISTEROMETRO DE COLLIN 28CM;
 HISTEROMETRO DE SIMS 27CM, 32 CM; INSTRUMENTO DE LUCAS INSTRUMENTO PKI 01, 02, 03, 04,
 05; INSTRUMENTO P/ CURATIVO: MARTELO BABINSKI 22CM; MARTELO BUCK 18CM; MARTELO
 CIRURGICO 150GR; MARTELO DEJERINL 20CM; MARTELO TAYLOR 18CM; MARTELO DE HAJEK 150GR;
 MARTELO DE HAJEK 250GR, MARTELO DE MEAD, MARTELO NEUFIELD; MARTELO P/ IMPLANTE:
 MARTELO UNIVERSAL 500GR; MARTELO UNIVERSAL 750GR, MARTILLO WILLIGER 250GR; MARTELO
 WILLIGER 350GR; MOIDEIRA INOX LISA GIRATORIA GR.; MOLDEIRA INOX LISA GIRATORIA PEQ.;
 MOLDEIRA INOX LISA I-1; MOLDEIRA INOX LISA I-2; MOIDEIRA INOX LISA I-3; MOLDEIRA INOX LISA I-4;
 MOLDEIRA INOX LISA JOGO C/8; MOLDEIRA INOX LISA PARCIAL D; MOLDEIRA INOX LISA PARCIAL E;
 MOLDEIRA INOX LISA S-1; MOLDEIRA INOX LISA S-2;

MOLDEIRA INOX LISA S-3; MOLDEIRA INOX LISA S-4; MOLDEIRA INOX PERF. GIRATORIA GR.; MOLDEIRA
 INOX PERF. GIRATORIA PEQ., MOLDEIRA INOX PERF. I-1; MOLDEIRA INOX PERF. I-2; MOLDEIRA INOX
 PERF. I-3; MOLDEIRA INOX PERF. I-4, MOLDEIRA INOX PERF. PARCIAL D, MOLDEIRA INOX PERF.
 PARCIAL E; MOLDEIRA INOX PERF. S-1; MOLDEIRA INOX PERF. S-2; MOLDEIRA INOX PERF. S-3;
 MOLDEIRA INOX PERF. S-4, MOLDEIRA INOX PERFURADA JOGO C/8; PINÇA ADSON 12CM C/DENTE;
 PINÇA ADSON 12CM C/SERRILHA; PINÇA ADSON BROWN; PINÇA ADSON BROWN 12CM 9X9 DENTES;
 PINÇA ANATOMICA DENTE DE RATO (MICRO); CURVA; PINÇA ANATOMICA DENTE DE RATO (MICRO)
 RETA, PINÇA ANATOMICA DENTE DE RATO 10 CM; PINÇA ANATOMICA DENTE DE RATO 12CM; PINÇA
 ANATOMICA DENTE DE RATO 14CM; PINÇA ANATOMICA DENTE DE RATO 16CM, PINÇA ANATOMICA
 DENTE DE RATO 18CM, PINÇA ANATOMICA DENTE DE RATO 20CM; PINÇA ANATOMICA DENTE DE
 RATO 25CM; PINÇA ANATOMICA DENTE DE RATO 30CM; PINÇA ANATOMICA DISSECCAO 10CM; PINÇA
 ANATOMICA DISSECCAO 12CM, PINÇA ANATOMICA DISSECCAO 14CM; PINÇA ANATOMICA DISSECCAO
 16CM;

PINÇA ANATOMICA DISSECCAO 18CM; PINÇA ANATOMICA DISSECCAO 20CM; PINÇA ANATOMICA
 DISSECCAO 25CM; PINÇA ANATOMICA DISSECCAO 30CM; PINÇA ANATOMICA PONTA FINA 12,14 E
 16CM; PINÇA AUXILIAR DE SUTURA 12CM; PINÇA AUXILIAR DE SUTURA 15CM; PINÇA BISHOP
 C/SERRILHA RETA 3CM; PINÇA BISHOP MICRO DENTE DE RATO 5CM RETA E CURVA; PINÇA BISHOP
 S/DENTE 8CM RETA E CURVA; PINÇA BISHOP C/DENTE 10CM RETA E CURVA; PINÇA BULLDOG 4CM
 CURVA DIEFFENBACH; PINÇA BULLDOG 4CM RETA DIEFFENBACH; PINÇA BULLDOG 5CM CURVA
 DIEFFENBACH; PINÇA BULLDOG 5CM RETA DIEFFENBACH; PINÇA BULLDOG 6CM CURVA DIEFFENBACH;
 PINÇA BULLDOG 6CM RETA DIEFFENBACH; PINÇA PERRY, PINÇA PERRY C/ CANALETA; PINÇA CLINICA P/
 ALGODÃO; PINÇA C, INICA 317, PINÇA CLINICA 318; PINÇA CLINICA P/ODONTOPEDIATRIA 13 E 17CM;

PINÇA CLINICA PEDIATRIA 13CM; PINÇA CLINICA TRAVA; PINÇA CLINICA P/ ENDO COM TRAVA; PINÇA
 CRANE KAPLAN JG. C/ 2, PINÇA CRANE KAPLAN 65D, PINÇA CRANE KAPLAN 65E, PINÇA CUSHING
 C/SERRILHA 18CM RETA; PINÇA CUSHING RETA COM 1X2 DENTES 18CM; PINÇA DENTIL DE RATO
 12CM; PINÇA DENTE DE RATO 14CM; PINÇA DENTE DE RATO 16CM; PINÇA DEBACKEY DIETRICH 14CM;
 PINÇA DEBACKEY DIETRICH 16CM; PINÇA DEBACKEY DIETRICH 18CM, PINÇA DEBACKEY DIETRICH
 20CM; PINÇA DEBACKEY DIETRICH 24CM; PINÇA DEBACKEY DIETRICH 30CM; PINÇA DESMARRES 9CM;
 PINÇA DIETRICH 14CM; PINÇA DIETRICH 16CM; PINÇA DOYEN P/CAMPO 18CM, PINÇA FORCEPS
 ALAVANCA AUXILIAR P/ PARTO 36 CM; PINÇA HISTOLÓGICA 12CM, PINÇA HISTOLÓGICA 14CM; PINÇA
 HISTOLÓGICA 16CM; PINÇA JONES P/CAMPO 9CM;

PINÇA LUCAS BAIONETA P/CURATIVO 14CM; PINÇA LUCAS BAIONETA P/CURATIVO 18CM; PINÇA MAYO 14CM; PINÇA MICRO FORCEPS CURVO COM PLATAFORMA 18CM; PINÇA MICRO FORCEPS REITO COM PLATAFORMA 18 CM; PINÇA MULLER P/ CARBONO; PINÇA P/ BRACKETES; PINÇA P/ COPIN; PINÇA P/ PIVÔ OU CONE C/ TRAVA 16CM; PINÇA PARA ENDODONCIA 15CM; PINÇA PATA DE GATO;(RUSSA)15CM P/TECIDO; PINÇA PATA DE GATO(RUSSA)20CM P/TECIDO; PINÇA PERRY 13CM; PINÇA PERRY C/CANALETA 13CM; PINÇA PORTA VITA; PINÇA STEVENS CURVA COM SERRILHA Nº 7, 8 ½, 10, 10 ½, 11 E 14 CM; PINÇA STEVENS CURVA 1X2 DENTES Nº 7, 8 ½, 10, 10 ½, 11 E 14 CM; PINÇA STEVENS RETA COM SERRILHA Nº 7, 8 ½, 10, 10 ½, 11 E 14 CM; PINÇA STEVENS RETA 1X2 DENTES Nº 7, 8 ½, 10, 10 ½, 11 E 14 CM; PINÇA TROELTSCH P/CURATIVO AURICULAR 16CM; PINÇA TROELTSCH P/CURATIVO AURICULAR 18CM; RÉGUA ANEL 400/91; RÉGUA MILIMETRADA; RÉGUA MILIMETRADA C/ CALBRADOR; SONDA BIOLIVAR 15CM; SONDA BIOLIVAR 18CM, SONDA BIOLIVAR 20CM; SONDA DE RHEIN N.1;

SONDA DE RHEIN N.2; SONDA DE RHEIN N.3; SONDA EXPLORADORA Nº 1; SONDA EXPLORADORA Nº 2; SONDA EXPLORADORA Nº 5; SONDA EXPLORADORA Nº 6; SONDA EXPLORADORA Nº 7; SONDA EXPLORADORA Nº 9; SONDA EXPLORADORA Nº 17; SONDA EXPLORADORA Nº 17S-23S; SONDA EXPLORADORA Nº 23; SONDA EXPLORADORA Nº 47; SONDA MILIMETRADA DE GLICKMAN; SONDA MILIMETRADA DE GOLDMAN FOX DUPLA; SONDA MILIMETRADA DE GOLDMAN FOX SIMPLIS; SONDA MILIMETRADA DE GOLDMAN FOX Nº 4; SONDA MILIMETRADA NORTH CAROLINA (CPUNC 15); SONDA MILIMETRADA OMS; SONDA MILIMETRADA OMS COM NORTH CAROLINA; SONDA MILIMETRADA PC 12; SONDA MILIMETRADA DE WILLIAMS; SONDA MILIMETRADA DE WILLIAMS Nº 23; SONDA NABERS IN; SONDA NABERS 2N; SONDA P/ALGODÃO 15CM; SONDA P/ALGODÃO 20CM; SONDA P/ALGODÃO 28CM UTERINA; SONDA TENTACÂNULA 15CM; SUGADOR DE SANGUE CURVO; SUGADOR DE SANGUE RETO;

TRITURADOR PARA OSSO; VALVULA AUVARD C/PESO 38X80; VALVULA AUXILIAR P/PARTO 36CM; VALVULA BREISKY 130X30MM; VALVULA BREISKY 130X35MM; VALVULA BREISKY 130X40MM; VALVULA BREISKY 160X40MM; VALVULA DE LEE P/OBSTETRICIA 37CM; VALVULA DOYEN 45X120MM; VALVULA DOYEN 45X60MM; VALVULA DOYEN 45X90MM; VALVULA DOYEN 60X120MM; VALVULA DOYEN 60X60MM; VALVULA DOYEN 60X90MM; VALVULA DOYEN SUB-PUBIANA; VALVULA KIELAND P/OBSTETRICIA 39CM; VALVULA P/ AFASTADOR BAUFOUR 70X100 RETA; VALVULA P/ AFASTADOR BAUFOUR; VALVULA PIPER P/OBSTETRICIA 44CM; VALVULA SIMPSON P/OBSTETRICIA 30CM; VALVULA SIMPSON P/OBSTETRICIA 35CM;

Nome Técnico Instrumentos cirúrgicos

Registro 10401310090

Processo 25351.014449/2011-16

Origem do Produto

- FABRICANTE: GOLGRAN INDÚSTRIA E COMÉRCIO DE INSTRUMENTAL ODONTOLÓGICO LTDA - BRASIL

Classificação de Risco I - BAIXO RISCO

Vencimento do Registro VIGENTE

[Voltar](#)



Consultas / Produtos para Saúde / Produtos para Saúde

2/32,93

Detalhes do Produto

Nome da Empresa	ABC INSTRUMENTOS CIRURGICOS LTDA		
CNPJ	58.268.152/0001-50	Autorização	1.03.048-5
Produto	Família de Instrumental Cirúrgico ABC Articulado Cortante		

Modelo Produto Médico

ALICATES: CORTE LATERAL (P/OSSO E 12CM P/ ORTODONTIA), ALICATE DUPLA FORÇA (15CM, 23 CM), ALICATE Nº 141, C/ALHAS; LISTON CURVA E RETA (9 CM), LUER GOIVA CURVA E RETA (16 CM, 17 CM), RUSKIN LISTON CURVA E RETA DUPLA ARTICULAÇÃO (18,5 CM), SEMB CURVA E RETA DUPLA ARTICULAÇÃO (23 CM, 27 CM), STILLE (26CM, 37 CM), STILLE LISTON CURVA E RETA DUPLA ARTICULAÇÃO (23 CM, 27 CM), STILLE LISTON KEY DUPLA ARTICULAÇÃO 27 CM, STILLE LUER CURVA E RETA DUPLA ARTICULAÇÃO, COSTOTOMOS. DE COLL N, GLUCK (19CM, 22 CM), MODELO SIMPLES, SAUERBRUCH. PERFURADORES: AINSWORTH ESPECIAL, HUDSON COMPLETO, SMELLIL;

PINÇAS. ASCH 23 CM, BEYER DUPLA ARTICULAÇÃO CURVA, BEYER SACA BOCADO. PARA BIÓPSIA MICRO RETA AURICULAR, PARA BIÓPSIA MICRO CURVA (P/ CIMA AURICULAR, DIREITA AURICULAR, ESQUERDA AURICULAR), BRAU'M. BRUENINGS (Nº 1, Nº 2), CHEVALIER JACKSON P/BIOPSIA (40 CM, 50 CM), CHEVALIER JACKSON TIPO JACARE (40 CM, 50 CM), CITELLI, CLAMP (160 MM, 220 MM), COTTLE WALSHAM (DIREITA, ESQUERDA E RETA), DUCK BILL GOIVA, FARABEUF LAMBOTTE COM E SEM CREMALHEIRA 26 CM, FARABEUF VAN-BUREN 23 CM, GAURE 24 CM, FERGUSSON, FERRIS SMITH KERRISON 3MM E 5 MM (BOCA PARA CIMA, BOCA PARA BAIXO, BOCA 40º), KERRISON BOCA (4X4MM, 5X5MM, 6X6MM), LAMBOTTE COM BOCA MÓVEL (21 CM, 26 CM, 31 CM), LANE COM E SEM CREMALHEIRA, LUKSHI, EM ÂNGULO, LUER GOIVA CURVA E RETA SIMPLES (16 CM, 17 CM), LUER GOIVA CURVA E RETA DUPLA ARTICULAÇÃO 23 CM, MATHIEU (20 CM, 28 CM), MARTEL, PROFº MEDINA P/ BIÓPSIA 24CM (2MM, 3 MM, 4 MM, 5 MM), ROWE (DIREITA E ESQUERDA), RUSKIN CURVA E RETA DUPLA ARTICULAÇÃO, SCHUBERT, SCHUMACHER, SEMB, TANAHASHI (BOCA RETA, BOCA PARA CIMA), THOMAS-GAYLOR, YEOMAN BOCA ARREDONDADA E CHATA (28 CM, 35 CM);

SERRA: NO BRUENINGS COM CREMALHEIRA, TESOURAS. BALIU, BARRAQUER, BELLUCCI MICRO (RETA, CURVA P/ CIMA, CURVA/DIREITA, CURVA/ESQUERDA), CASTROVIEJO CURVA, CIRURGICA RETA 15CM (FINA/FINA, FINA/ROMBA, ROMBA/ROMBA), CIRURGICA CURVA 15CM (FINA/FINA, FINA/ROMBA, ROMBA/ROMBA), CIRURGICA RETA 17CM (FINA/FINA, FINA/ROMBA, ROMBA/ROMBA), CIRURGICA CURVA 17CM (FINA/FINA, FINA/ROMBA, ROMBA/ROMBA), ENTEROTOMIO, GOLDMAN FOX HEYMANN ANGULADA COM SERRILHA, IRIS O.J GENGIVA CURVA E RETA (8CM, 12 CM), JOSEPH 14CM CURVA E RETA, KILNER, LISTER (14CM, 17 CM, 19 CM), MAYO STILLE 15 CM RETA C/ SERRILHA, MAYO STILLE CURVA E RETA (15 CM, 17 CM, 19 CM), METZEMBAUM CURVA E RETA (12 CM, 15 CM, 18 CM, 20 CM, 24 CM, 28 CM, 30 CM), NOYES RIS CURVA E RETA 12CM, PARA OURO CURVA E RETA 10CM, PARA CORDAO UMBILICAL, POTTS SMITH 19CM (25º, 40º, 60º), SCHUMACHER, SIMS CURVA E RETA, SMITH, SPENCER (9CM, 12 CM) STEVENS CURVA E RETA, VANVAS CURVA E RETA, WESTCOH CURVA E RETA.

Nome Técnico	Instrumentos cirúrgicos
---------------------	-------------------------

Registro	13304850071
Processo	25351-414775/2011-10
Origem do Produto	<ul style="list-style-type: none">FABRICANTE: SURGIVET INSTRUMENTS CO - PAQUISTÃO
Classificação de Risco	I - BAIXO RISCO
Vencimento do Registro	VIGENTE

[Voltar](#)

ESCULPIDOR ANDREWS 01, 02, 03; ESCULPIDOR DISCOID CLECID ADULTO E INFANTIL; ESCULPIDOR EVANS 01, 02; ESCULPIDOR FRAN Nº 02, 06, 10; ESCULPIDOR FRAN DUPLO Nº 2, 6, 10; ESCULPIDOR HOFFENBACK Nº 03, 03S, 03SS; ESCULPIDOR LECRON ADULTO E INFANTIL; ESCULPIDOR LECRON D; ESCULPIDOR LECRON HILYN; ESCULPIDOR LECRON MINI; ESCULPIDOR LECRON ZALLE; ESCULPIDOR PARA SILICATO; ESCULPIDOR P.K. THOMAS 1,2,3,4,5; ESCULPIDOR ROACH; ESCULPIDOR SINDESMOTOMO; ESCULPIDOR WALL 02, 03, 05; ESCULPIDOR WARD 01, 02; ESCULPIDOR ZAHLE; ESPAÇADOR A 30, 40; ESPAÇADOR COM CALCADOR 1, 2 PALMAR; ESPAÇADOR STARLIGHT 21, 25, 30; ESPÁTULA CERÂMICA ALMORÉ AZUL, DOURADA, VERDE; ESPÁTULA DUPLA SD1,SD2,SD3,SD4; ESPÁTULA FLEXÍVEL ABDOMINAL; ESPÁTULA HEIDMAN; ESPÁTULA MARGRAF 1,2; ESPÁTULA MALEÁVEL ABDOMINAL 00X20,300X25,300X30,300X35,300X40,300X45,300X50MM; ESPÁTULA SUPRAF L 1/2,1,2; ESPÁTULA REVERDIN BAIGNETA E RETA; ESPÁTULA DE ROACH; ESPÁTULA TUTTIER; EXTRATOR DE EXCESSO; EXTRATOR DE TÁRTARO 01,02,03,05,06,08,,33,34; EXTRATOR MCCALL 1-10, 4-8, 7-9, 11-12,13-14,13S-14S,15-16, 17-18,19-20; FACÇA BALLENGER P/ SFFTO BAIONETA 20CM 1,2,3; FACÇA BLCKMANN P/ ADFNÓIDE 27CM 1,2,3,4,5,6; FACÇA CAL. IN 13,15,16,18,19,22CM; FACÇA COLLIN 12,15,18,23CM; FACÇA PARA GESSO COM CABO MADEIRA 17,5CM; FOICE 15-30; FOICE SH 5/33; FOICE GOLDMAN FOX 1,2; FOICE MACCALL 1-10,11-12,19-20; FOICE PONTA MORCH 0-00; FOICE WEINLANDIA 14-15; FORMÃO CINZEL CIRURGICO BISIZELADO 2,4MM; FORMÃO CINZEL CIRURGICO BIZELADO 2,4MM; FORMÃO CINZEL CIRURGICO GOIVO 2,4MM; FORMÃO LAMBOTTE 24,5CM 6,13,15,20,22, 25,30,38MM RETO E CURVO; FORMÃO STILLE DUPLO BIZEL 8,10,12,15,20,25MM RETO E CURVO; FORMÃO STILLE 20CM 10,15,20,25MM RETO E CURVO; FORMÃO STILLE GOIVO 20CM 8,10,12,15,20,25MM; GENGIVÔTOMO BUCK; GENGIVÔTOMO GOLDMAN FOX; GENGIVÔTOMO KIRKLAND 13K-13L, 15-16; GENGIVÔTOMO ORBAN 1-2; GENGIVÔTOMO ORBAN ESC; INSTRUMENTO PKT 04; LIMA BUCK; LIMA BUI NG 15-16,17-18,19-20; LIMA DUNLOP 1/2,2-2A,2-5F,3-7,4-5; LIMA LEISSA 3-4,31-32; LIMA MULLER; LIMA HINSCHIFILD 3/7,5/11,9/10,13/11F, TRANSIÇÃO 01; LIMA HINSCHIFILD MINI 3/7,5/11,9/10,10/11F; LIMA HINSCHIFILD MINI ESC 3-7,5-11; LIMA P/ OSSO 01,02,03,11,12; LIMA PH 6, 6-7, 7-PHO, 9-10; LIMA SCHLUGER 9/10; LIMA SHLDIN Nº 11,12; LIMA SUGARMEN 1S-2S,3S-4S; LIMA TOMPSON 3-4; LIMA TRIANGULAR, MICRO ENXADA A-B C-D; PONTAS PARA ASPIRADOR CIRURGICO ROTATIVO DE BALD; RUGINA ALFRICHI; RUGINA COTLE; RUGINA DOYEN DIREITA E ESQUERDA; RUGINA FARABEUF 15CM RETA E CURVA; RUGINA LAMBOTTE 15,23CM; RUGINA LEWIS DENTE FINO E GROSSO; RUGINA MILLER 11,12; RUGINA WILLIGER; SERRA BERGMANN; SERRA CHARRIERF 35,30CM; SERRA ENGEL; SERRA GIGLI 30, 40, 50CM;SERRA JOSEPH DIREITA E ESQUERDA; SERRA LANGENBECK 23CM;

SERRA MATHIFU 20, 33, 47CM; SERRA OLIVERCRONA; SERRA SATTERLEE 31CM; SERRA WEISS; SERRA WIGMORE 19CM; SINDESMÔTOMO; SONDA DE ITARD 13CM COM FUROS DE 1,2MM; SONDA EXPLORADORA 1450/6,1435/11,1435/3,1435/4; SONDA EXPLORADORA 1,2,5,6,7,9,17,17S/23S,23,47 ADULTO E INFANTIL; SONDA GOLDMAN FOX MELIMETRADA; SONDA GLICKMAN MELIMETRADA; SONDA NABERS MELIMETRADA; SONDA NORTH CAROLINA/PCP15 MELIMETRADA; SONDA PCP 12 MELIMETRADA; SONDA PARA USO VETERINÁRIO COM MANDRIL; SONDA RHEIN Nº 01,02,03; SONDA WHO (OMS) MELIMETRADA; SONDA OMS COM NORTH CAROLINA; SONDA WILLIAMS MELIMETRADA; SONDA WILLIAMS 23 MELIMETRADA; TROCATER C OAKLEY; TROCATER NELSON; TROCATER OLSHSNER; TROCATER PIERCE; TROCATER UNIVERSAL C/4 PONTAS;

Nome Técnico Instrumentos cirúrgicos

Registro 10401310087

Processo 25351.014399/2011-07

Origem do Produto

- FABRICANTE: GOLGRAN INDÚSTRIA E COMÉRCIO DE INSTRUMENTAL ODONTOLÓGICO LTDA - BRASIL

Classificação de Risco I - BAIXO RISCO

Vencimento do Registro VIGENTE

Voltar

Consultas / Produtos para Saúde / Produtos para Saúde

2/69, 70, 71, 72, 73

Detalhes do Produto

Nome da Empresa ABC INSTRUMENTOS CIRURGICOS LTDA

CNPJ 58.268.152/0001-50 **Autorização** 1.03.048-5

Produto Família de Instrumental Cirúrgico ABC Articulado não Cortante

Modelo Produto Médico

ABRIDOR DE BOCA HEISTER 13CM CURVO, ABRIDOR DE BOCA HEISTER 13CM RETO, ABRIDOR DE BOCA JENNINGS 11CM, ABRIDOR DE BOCA JENNINGS 13CM, ABRIDOR DE BOCA JENNINGS 15CM, ABRIDOR DE BOCA MELVOR COM SUÇÃO 3 LÂMINAS, ABRIDOR DE BOCA MELVOR SEM SUÇÃO 3 LÂMINAS, ABRIDOR DE BOCA MOLT 10CM INFANTIL, ABRIDOR DE BOCA WHITEHEAD COM TRAVA 11CM, ABRIDOR DE BOCA WHITEHEAD COM TRAVA 13CM, ABRIDOR DE BOCA WHITEHEAD COM TRAVA 15CM; AFASTADOR ADSON 32CM, AFASTADOR ADSON BABY ARTICULADO 16CM, AFASTADOR ADSON BABY ARTICULADO 17CM, AFASTADOR AIM 4X4 AGUDO, AFASTADOR ANDERSON-ADSON CURVO 19CM, AFASTADOR ANKNEY INFANTIL, AFASTADOR ANKNEY ADULTO PEQUENO, AFASTADOR ANKNEY ADULTO MÉDIO, AFASTADOR ANKNEY ADULTO GRANDE, AFASTADOR APPELBAUM, AFASTADOR BAUFOUR ABDOMINAL COM VÁLVULA RETA 70X100, AFASTADOR BAUFOUR ABDOMINAL COM VÁLVULA CURVA 45X80, AFASTADOR BAUFOUR BABY ABDOMINAL COM VÁLVULA CURVA 20X25, AFASTADOR BECKMAN 30CM COLUNA/PULMÃO/TORAX, AFASTADOR BECKMAN EATON 32CM, AFASTADOR BECKMAN-ADSON 4X4 31CM, AFASTADOR BENSANDE ADULTO 22X/6MM, AFASTADOR BENSANDE INFANTIL 16X70MM, AFASTADOR A PITANGA Nº. 1, AFASTADOR A PITANGA Nº. 2, AFASTADOR A PITANGA Nº. 3, AFASTADOR R PITANGA Nº. 1, AFASTADOR R PITANGA Nº. 2, AFASTADOR R PITANGA Nº. 3, AFASTADOR BURFORD ESPATULAS MOVEIS, AFASTADOR CASPAR, AFASTADOR CASPAR DE CORPO VERTEBRAL, AFASTADOR CASPAR CERVICAL LONGITUDINAL, AFASTADOR CASPAR CERVICAL TRANSVERSAL, AFASTADOR CASPAR LUMBAR UNIVERSAL, AFASTADOR CASPAR LUMBAR 15MM, AFASTADOR CASPAR LUMBAR 50MM, AFASTADOR CASPAR LUMBAR 55MM, AFASTADOR CASPAR LUMBAR 60MM, AFASTADOR CASPAR LUMBAR 65MM, AFASTADOR CASTROVIEJO 8CM, AFASTADOR CLOWARD 23CM LÂMINAS COM DENTE 40,45,50,55 E 60MM, AFASTADOR CLOWARD 23CM LÂMINAS SEM DENTE 40,45,50,55 E 60MM, AFASTADOR CLOWARD 25CM LÂMINAS COM DENTE 40,45,50,55 E 60MM, AFASTADOR CLOWARD 25CM LÂMINAS SEM DENTE 40,45,50,55 E 60MM, AFASTADOR CLOWARD INTERVERTEBRAL, AFASTADOR CLOWARD LUMBAR 23CM LÂMINAS COM DENTE 40,45,50,55 E 60MM, AFASTADOR CLOWARD LUMBAR 23CM LÂMINAS SEM DENTE 40,45,50,55 E 60MM, AFASTADOR CLOWARD LUMBAR 25CM LAMINAS COM DENTE 40,45,50,55 E 60MM, AFASTADOR CLOWARD LUMBAR 25CM LÂMINAS SEM DENTE 40,45,50,55 E 60MM, AFASTADOR CLOWARD P/ VERTEBRA C/ CRANIALHEIRA, AFASTADOR COLLIN 3 VÁLVULAS 22CM, AFASTADOR COLLIN-HARTMANN 16CM, AFASTADOR CONTRATOR BAILEY, AFASTADOR CONTRATOR BAILEY BABY, AFASTADOR CONTOUR 4X3 DENTES ROMBO CURVO 14CM, AFASTADOR P/ ESTERNO 57X/5MM, AFASTADOR P/ ESTERNO 75X76MM, AFASTADOR P/ MAMÁRIA E ESTERNO COMPLETO, AFASTADOR FINOCHIETTO BABY 18X22 C/ 8CM, AFASTADOR FINOCHIETTO 40X 65 C/ 18CM, AFASTADOR FINOCHIETTO INFANTIL 12CM, AFASTADOR FINOCHIETTO MED.ESPECIAL, AFASTADOR FINOCHIETTO 25X40 C/ 12CM, AFASTADOR FINOCHIETTO 38X45 C/ 16CM, AFASTADOR FINOCHIETTO PEQ.ESPECIAL, AFASTADOR GELPI 17CM, AFASTADOR GELPI 18CM, AFASTADOR GELPI 29CM, AFASTADOR GOSSET COM DUPLA BARRAMENTO 14CM, AFASTADOR GOSSET COM DUPLA BARRAMENTO 16CM, AFASTADOR GOSSET COM DUPLA BARRAMENTO 24CM, AFASTADOR GOSSET COM DUPLA

HARRAMFENTO 30CM, AFASTADOR GOSSET BABY COM DUPLA BARRAMENTO 17CM, AFASTADOR HENNING 27CM, AFASTADOR HENLFY 16,5CM 2X4 DENTES, AFASTADOR HRYNTSCHAK LÂMINAS LATERAL 40X85MM E CENTRAL 35X100MM, AFASTADOR INGE 16CM PONTA 5MM, AFASTADOR INGE 24CM PONTA 12MM, AFASTADOR JANSEN AGUDO 11CM, AFASTADOR JANSEN RÔMBO 11CM, AFASTADOR LOMBAR, AFASTADOR LOMBAR TRANSVERSAL COM LÂMINAS 50,55 E 60MM, AFASTADOR LEYLA DUPLO C/ 02 BRACOS E 04 ESPÁTULAS, AFASTADOR LEYLA SIMPLES C/ 2 ESPÁTULAS, AFASTADOR DINKHUYSEN P/ MAMÁRIA E MIIRAL, AFASTADOR MARKAN MEYERDING DIREITO, AFASTADOR MARKAN MEYERDING ESQUERDO, AFASTADOR MEYERDING, AFASTADOR MILLIN C/ 5 LÂMINAS ABDOMINAL E VESICAL, AFASTADOR MILLIN-BACON 24CM P/ PRÓSTATA, AFASTADOR MISKIMON AGUDO 35X37MM 18CM, AFASTADOR MISKIMON RÔMBO 18CM, AFASTADOR OLSEN, AFASTADOR O'SULLIVAN O'CONNOR, AFASTADOR RICEY 18CM AGUDO, AFASTADOR RIGBY 18CM RÔMBO, AFASTADOR SMITH-EUIE 15CM 23X75MM, AFASTADOR SCOVILLE COM ABERTURA 15CM C/ LÂMINAS 41X38MM E 67X44MM, AFASTADOR SCOVILLE HAVERFIELD COM ABERTURA 15CM LÂMINAS 64X25MM 64X51MM, 67X42MM E 83X25MM, AFASTADOR SELETZ GEI PLANG. RETO, AFASTADOR VALIN, AFASTADOR WEITLANER 14CM, AFASTADOR WEITLANER 17CM, AFASTADOR WEITLANER 21CM, AFASTADOR WEITLANER 24CM 5X6 DENTES, AFASTADOR WEITLANER 2X3 DENTES 10,5CM, AFASTADOR WEITLANER 2X3 DENTES 14CM, AFASTADOR WEITLANER 3X4 DENTES 13,5CM, AFASTADOR WEITLANER 3X4 DENTES 16,5CM, AFASTADOR WEITLANER 3X4 DENTES 18CM, AFASTADOR WEITLANER 3X4 DENTES 20CM, AFASTADOR WILLIAMS 50X20MM, AFASTADOR WILLIAMS 70X20MM, AFASTADOR WOLFF 23CM, AFASTADOR WULLSTEIN: ALICATE BOCA SERRILHADA 17CM, ALICATE BOCA SERRILHADA 19CM, ALICATE DUPLA FORÇA BOCA SERRILHADA 17CM, ALICATE DUPLA FORÇA P/ PUXAR FIOS T/C 18CM C/ PONTA 2MM, ALICATE DUPLA FORÇA P/ PUXAR FIOS T/C 18CM C/ PONTA 3MM, ALICATE DUPLA FORÇA P/ PUXAR FIOS T/C 18CM C/ PONTA 3MM, ALICATE DE PRESSÃO AÇO INOX 18CM, ALICATE DE PRESSÃO AÇO INOX 20CM, ALICATE DE PRESSÃO BICO LONGO 27CM, ALICATE DE PRESSÃO BICO LONGO 25CM, ALICATE DE PRESSÃO BICO LONGO 30CM, ALICATE NANCE 1, ALICATE ORTODONTIA 03 PEAK, ALICATE ORTODONTIA 04 PEAK, ALICATE ORTODONTIA 104, ALICATE ORTODONTIA 107, ALICATE ORTODONTIA 109 DE LA ROSA, ALICATE 110 HOW, ALICATE 111 HOW, ALICATE JOHNSON 114, ALICATE ORTODONTIA 115, ALICATE ORTODONTIA 118, ALICATE ORTODONTIA 120, ALICATE GOSIFF 121, ALICATE MCKELLOPS 128, ALICATE ORTODONTIA 137, ALICATE ANGLE 139,

ALICATE ORTODONTIA 155, ALICATE ORTODONTIA 156, ALICATE ORTODONTIA 157, ALICATE ADERER TRIDENT 200, ALICATE UNIVERSAL 325, ALICATE ORTODONTIA 345, ALICATE ORTODONTIA 347, ALICATE ORTODONTIA 350 TWCED, ALICATE ORTODONTIA 351, ALICATE ORTODONTIA 442 ANGLE, ALICATE SCHWARZ 53, ALICATE YONG 74, ALICATE ORTODONTIA 94 ADAMS, ALICATE PLANO PARALELO 18CM, ALICATE PARA REBITAR MATRIZ 141, ALICATE PARA PUXAR FIO PONTA FINA 14CM, ALICATE PARA PUXAR FIOS CHATO 17CM, ALICATE UNIVERSAL ORTOPEDIA; APROXIMADOR CONTRATOR BAILEY, APROXIMADOR CONTRATOR BAILEY-BABY, APROXIMADOR GERSTER, APROXIMADOR LEMMON; AFASTADOR BLEFAROSTATO DE COOK 4CM, AFASTADOR BLEFAROSTATO DE COOK 5CM, AFASTADOR BLEFAROSTATO GUYTON PARK, AFASTADOR BLEFAROSTATO LANCASTER, AFASTADOR BLEFAROSTATO MELINGER, AFASTADOR BLEFAROSTATO MLRDOCK, AFASTADOR BLEFAROSTATO DE PARK 8CM; BOTAÇÃO FÓRCEPS ADULTO 1, BOTAÇÃO FÓRCEPS ADULTO 101, BOTAÇÃO FÓRCEPS ADULTO 10H, BOTAÇÃO FÓRCEPS ADULTO 10S, BOTAÇÃO FÓRCEPS ADULTO 150, BOTAÇÃO FÓRCEPS ADULTO 151, BOTAÇÃO FÓRCEPS ADULTO 16, BOTAÇÃO FÓRCEPS ADULTO 17, BOTAÇÃO FÓRCEPS ADULTO 18L, BOTAÇÃO FÓRCEPS ADULTO 18R, BOTAÇÃO FÓRCEPS ADULTO 203, BOTAÇÃO FÓRCEPS ADULTO 210, BOTAÇÃO FÓRCEPS ADULTO 213, BOTAÇÃO FÓRCEPS ADULTO 222, BOTAÇÃO FÓRCEPS ADULTO 23, BOTAÇÃO FÓRCEPS ADULTO 24, BOTAÇÃO FÓRCEPS ADULTO 27, BOTAÇÃO FÓRCEPS ADULTO 286, BOTAÇÃO FÓRCEPS ADULTO 32, BOTAÇÃO FÓRCEPS ADULTO 32A, BOTAÇÃO FÓRCEPS ADULTO 44, BOTAÇÃO FÓRCEPS ADULTO 53L, BOTAÇÃO FÓRCEPS ADULTO 53R, BOTAÇÃO FÓRCEPS ADULTO 67, BOTAÇÃO FÓRCEPS ADULTO 65, BOTAÇÃO FÓRCEPS ADULTO 68, BOTAÇÃO FÓRCEPS ADULTO 69, BOTAÇÃO FÓRCEPS ADULTO 88L, BOTAÇÃO FÓRCEPS ADULTO 88R, BOTAÇÃO FÓRCEPS ADULTO 99C, BOTAÇÃO FÓRCEPS ADULTO 99A, BOTAÇÃO FÓRCEPS MODELO

INGLÊS INFANTIL 01, BOTIÇÃO FÓRCEPS INFANTIL II MODELO INGLÊS 02, BOTIÇÃO FÓRCEPS INFANTIL
 MODELO INGLÊS 03, BOTIÇÃO FÓRCEPS INFANTIL, MODELO INGLÊS 04, BOTIÇÃO FÓRCEPS INFANTIL
 MODF. O INGLÊS 05, BOTIÇÃO FÓRCEPS MODELO INGLÊS INFANTIL 06, BOTIÇÃO FÓRCEPS INFANTIL
 1, BOTIÇÃO FÓRCEPS INFANTIL 101, BOTIÇÃO FÓRCEPS INFANTIL 150-S, BOTIÇÃO FÓRCEPS INFANTIL
 151-S, BOTIÇÃO FÓRCEPS INFANTIL 16-S, BOTIÇÃO FÓRCEPS INFANTIL 17, BOTIÇÃO FÓRCEPS
 INFANTIL 18L, BOTIÇÃO FÓRCEPS INFANTIL 18D, BOTIÇÃO FÓRCEPS INFANTIL 18R, BOTIÇÃO FÓRCEPS
 INFANTIL 21, BOTIÇÃO FÓRCEPS INFANTIL 23-S, BOTIÇÃO FÓRCEPS INFANTIL 27, BOTIÇÃO FÓRCEPS
 INFANTIL 44, BOTIÇÃO FÓRCEPS INFANTIL 46, BOTIÇÃO FÓRCEPS INFANTIL 65, BOTIÇÃO FÓRCEPS
 INFANTIL 68, BOTIÇÃO FÓRCEPS INFANTIL 69, BOTIÇÃO FÓRCEPS 22 PAPAGAIO, BOTIÇÃO FÓRCEPS 33
 PAPAGAIO, BOTIÇÃO FÓRCEPS WITZEL SUPERIOR, BOTIÇÃO FÓRCEPS WITZEL INFERIOR; CLAMP DE
 LAHEY LONGA 25CM, CLAMP NEONATAL ANGULADO 13,5CM, CLAMP NEONATAL RETO 13,5CM,
 DILATADOR LA-BORDE COM 3 RAMOS, DILATADOR 5 MS COM 3 RAMOS, DILATADOR TROUSSEAUX
 COM 2 RAMOS, DILATADOR WYLIE COM 7 RAMOS UTERINO, ESPÉCULO BENSAUDE ADULTO
 22X70MM, ESPÉCULO BENSAUDE INFANTIL 16X70MM, ESPÉCULO BARR RETAL 13,5CM C/ 2 PARES DE
 LAMINA, ESPÉCULO BIVALVE 8,5CM RETAL, ESPÉCULO ANAL DE PITANGA Nº 1, ESPÉCULO ANAL DE
 PITANGA Nº 2, ESPÉCULO ANAL DE PITANGA Nº 3, ESPÉCULO RETAL DE PITANGA Nº 1, ESPÉCULO
 RETAL DE PITANGA Nº 2, ESPÉCULO RETAL DE PITANGA Nº 3, ESPÉCULO COLLIN 01 C/ASPIRAÇÃO
 S/CAPA, ESPÉCULO COLLIN 01 C/FIBRA ÓTICA, ESPÉCULO COLLIN 02 C/ASPIRAÇÃO S/CAPA, ESPÉCULO
 COLLIN 02 C/FIBRA ÓTICA, ESPÉCULO COLLIN 03 C/ASPIRAÇÃO S/CAPA, ESPÉCULO COLLIN 03 C/FIBRA
 ÓTICA, ESPÉCULO COLLIN VAGINAL N.3 GRANDE, ESPÉCULO COLLIN VAGINAL N.2 MEDIO, ESPÉCULO
 COLLIN VAGINAL N.1 PEQUENO, ESPÉCULO COLLIN VIRGEM C/ASPIRAÇÃO S/CAPA, ESPÉCULO COLLIN
 PARA VIRGEM, ESPÉCULO CUSCO "MODELO SUÍÇO" 1 75X32MM, ESPÉCULO CUSCO "MODELO SUÍÇO"
 2 85X35MM, ESPÉCULO CUSCO "MODELO SUÍÇO" 3 100X35MM, ESPÉCULO CUSCO "MODELO SUÍÇO"
 P/ VIRGEM 75X 7MM, ESPÉCULO CUSHING CLÍMICAL, ESPÉCULO GRAVES, ESPÉCULO HARDY
 IMPÓFISE, ESPÉCULO HARTMANN 01 C/FIBRA ÓTICA, ESPÉCULO HARTMANN 02 C/FIBRA ÓTICA,
 ESPÉCULO HARTMANN 03 C/FIBRA ÓTICA, ESPÉCULO HARTMANN-HALF 15CM Nº1, Nº2 E Nº3,
 ESPÉCULO KELLY RETAL, ESPÉCULO KILLIAN NASAL N.1 35MM, ESPÉCULO KILLIAN NASAL N.2 50MM,
 ESPÉCULO KILLIAN NASAL N.3 75MM, ESPÉCULO KILLIAN NASAL N.4 90MM, ESPÉCULO KILLIAN NASAL
 C/ FIBRA ÓTICA Nº. 1 35MM, ESPÉCULO KILLIAN NASAL C/ FIBRA ÓTICA Nº. 2 50MM, ESPÉCULO
 KILLIAN NASAL C/ FIBRA ÓTICA Nº. 3 75MM, ESPÉCULO KILLIAN NASAL C/ FIBRA ÓTICA Nº. 4 90MM,
 ESPÉCULO KIRSCHNER, ESPÉCULO MATHILU RETAL TRIVALVE, ESPÉCULO PITANGA SANTOS RETAL,
 ESPÉCULO PRATT, ESPÉCULO RICORD RETAL 14CM, ESPÉCULO 5 MS RETAL, ESPÉCULO HARTMANN
 NASAL ADULTO Nº. 0 NASAL, ESPÉCULO HARTMANN NASAL ADULTO Nº. 1, ESPÉCULO HARTMANN
 NASAL ADULTO Nº.2, ESPÉCULO HARTMANN NASAL ADULTO Nº. 3, ESPÉCULO HARTMANN NASAL
 INFANTIL Nº. 0 NASAL, ESPÉCULO HARTMANN NASAL INFANTIL Nº.1, ESPÉCULO HARTMANN NASAL
 INFANTIL Nº.2, ESPÉCULO HARTMANN NASAL INFANTIL Nº.3, ESPÉCULO IVES-TRANSIFR RETAL
 14,5CM; ESTRIBO KIRSCHNER: FÓRCEPS LEE, FÓRCEPS KIELAND, FÓRCEPS PIPER, FÓRCEPS SIMPSON
 30CM, FÓRCEPS SIMPSON 35CM; FÓRCEPS MARELLI; MICRO PORTA AGULHA BARRAQUER C/ TRAVA
 RETO 12CM, MICRO PORTA AGULHA BARRAQUER S/ TRAVA RETO 12CM, MICRO PORTA AGULHA
 BARRAQUER C/ TRAVA CURVO 12CM, MICRO PORTA AGULHA BARRAQUER S/ TRAVA CURVO 12CM,
 MICRO PORTA AGULHA YASARGIL CURVO BAIONETA 18CM, MICRO PORTA AGULHA YASARGIL RETO
 BAIONETA 18CM, MICRO PORTA AGULHA YASARGIL CURVO BAIONETA 20CM, MICRO PORTA AGULHA
 YASARGIL RETO BAIONETA 20CM, MICRO PORTA AGULHA YASARGIL CURVO BAIONETA 16CM, MICRO
 PORTA AGULHA YASARGIL RETO BAIONETA 16CM, PE. VIMEIRO COLLIN 35CM COM ABERTURA 50CM,
 PELVIMETRO MARTIN 35CM COM ABERTURA 50CM; PINÇA ABADIE 27CM, PINÇA ABADIE/LANE 27CM,
 PINÇA ABADIE/LANE 30CM, PINÇA ADSON (PROTETORA DE D.JIRA), PINÇA ALLIS BABY 12CM, PINÇA
 ALLIS 15CM, PINÇA ALLIS 16CM, PINÇA ALLIS 18CM, PINÇA ALLIS 20CM, PINÇA ALLIS 25CM, PINÇA
 ALLIS ADAIR 15CM 10X12 DENTES, PINÇA ALLIS 22CM, PINÇA ADRIA CURVA 32CM, PINÇA APLICADOR
 TIPO SUGITA, PINÇA APLICADOR YASARGIL 18CM, PINÇA APLICADOR YASARGIL 21CM, PINÇA
 APLICADORA P/RFIPIKAR AGRAFES, PINÇA APLICADORA P/CLIPS DE RANEY, PINÇA APROXIMAÇÃO
 P/SUTURA, PINÇA ASCH 23CM, PINÇA AUTO-CENTRANTE 150MM, PINÇA AUTO-CENTRANTE 160MM.

PINÇA AUTO-CENTRANTE 190MM, PINÇA AUTO-CENTRANTE 240MM, PINÇA AUTO-CENTRANTE 260MM,

PINÇA AUTO-CENTRANTE 280MM, PINÇA BABCOCK 16CM, PINÇA BABCOCK 18CM T/C, PINÇA BABCOCK 20CM, PINÇA BABCOCK 20CM V T/C, PINÇA BABCOCK 22CM, PINÇA BABCOCK 22CM T/C, PINÇA BABCOCK 23CM, PINÇA BABCOCK 23CM T/C, PINÇA BABCOCK 24CM, PINÇA BABCOCK 24CM T/C, PINÇA BABCOCK 26CM, PINÇA BABCOCK 26CM T/C, PINÇA BABCOCK 30CM, PINÇA BABCOCK 30CM T/C, PINÇA BABCOCK 35CM, PINÇA BABCOCK 35CM T/C, PINÇA BABY-OVERHOLT 13,5CM, PINÇA OVERHOLT 18,5CM, PINÇA BACKHAUS 08CM, PINÇA BACKHAUS 10CM, PINÇA BACKHAUS 13CM, PINÇA BACKHAUS 15CM, PINÇA BACKHAUS NAO PERFURANTE 13CM, PINÇA BAINBRIDGE 18CM CURVA, PINÇA BAINBRIDGE 18CM RETA, PINÇA BALLANTRIE 21CM, PINÇA BARRETT 16CM, PINÇA BARRETT 18CM, PINÇA BECK 17CM, PINÇA BECK DE BAKLEY 17CM CURVA, PINÇA BENGOLEA 22CM CURVA C/ DENTES, PINÇA BENGOLEA 22CM CURVA S/ DENTE, PINÇA BENGOLEA 22CM RETA C/ DENTES, PINÇA BENGOLEA 22CM RETA S/ DENTES, PINÇA BENGOLEA 24CM CURVA C/ DENTES, PINÇA BENGOLEA 24CM CURVA S/ DENTE, PINÇA BENGOLEA 24CM RETA C/ DENTES, PINÇA BENGOLEA 24CM RETA S/ DENTES, PINÇA BERNHARD, PINÇA BIRKLI 19CM CURVA, PINÇA BIRKETT 19CM RETA, PINÇA BIRKETT 20CM CURVA, PINÇA BIRKETT 20CM RETA, PINÇA HEMOSTÁTICA ATRAUMÁTICA BLALOCK 15CM 14MM P/ CARDIO, PINÇA HEMOSTÁTICA ATRAUMÁTICA BLALOCK 20CM 18MM P/ CARDIO, PINÇA HEMOSTÁTICA ATRAUMÁTICA BLALOCK 20CM 23MM P/ CARDIO, PINÇA BLUMENTHAL 29CM, PINÇA BOZEMANN 25CM, PINÇA BREWER 17CM, PINÇA BRUNSCHWIG 22CM CURVA, PINÇA BRUNSCHWIG 22CM RETA, PINÇA CARANGULJO, PINÇA CARREL (REINOLDS) 11CM CURVA, PINÇA CARREL (REINOLDS) 11CM RETA, PINÇA CASTANEDA 12,5CM RETA, PINÇA CASTANEDA 12CM ANGULADA 30 GRAUS, PINÇA CASTANEDA 12CM ANGULADA 45 GRAUS, PINÇA CASTANEDA 12CM ANGULADA 60 GRAUS, PINÇA ATRAUMA CASTANEDA GRADUADA 15CM Nº 01, PINÇA ATRAUMA CASTANEDA GRADUADA 15CM Nº 02, PINÇA ATRAUMA CASTANEDA GRADUADA 15CM Nº 03, PINÇA ATRAUMA CASTANEDA GRADUADA 15CM Nº 04, PINÇA CHIAPUT 14CM 2X3 DENTES, PINÇA CHEATLE, PINÇA CHERON 24CM, PINÇA CHERON 30CM, PINÇA CLAMP JOHNS HOPKINS 24,5CM, PINÇA CLAMP MIXTER 13CM, PINÇA CLAMP MULTIPURPOSE 13CM 30 GRAUS, PINÇA CLAMP MULTIPURPOSE 13CM 50 GRAUS, PINÇA CLAMP P/VEIA CAVA DE BAKLEY-BECK, PINÇA CLAMP PARA ANASTOMOSE 15CM 15MM, PINÇA CLAMP PARA ANASTOMOSE 15CM 18MM, PINÇA CLAMP PARA ANASTOMOSE 15CM 22MM, PINÇA CLAMP TIPO COLHER 13CM, PINÇA CLAMP VASCULAR 35MM CURVO, PINÇA CLAMP VASCULAR 35MM RETO, PINÇA COLLER-CRILE 14CM CURVA, PINÇA COLLER-CRILE 14CM RETA, PINÇA COLLER-CRILE 16CM ANGULADA, PINÇA COLLER-CRILE 16CM CURVA, PINÇA COLLER-CRILE 16CM RETA, PINÇA COOLEY 16CM, PINÇA COLLIN 20CM PARA INSTRUMENTOS, PINÇA COLLIN 25CM PARA INSTRUMENTOS, PINÇA COLLIN 27CM P/INSTRUMENTO, PINÇA COLLIN ANEL 17CM, PINÇA COLLIN ANEL 19CM, PINÇA COLLIN ANEL 22CM, PINÇA COLLIN CORAÇÃO, PINÇA COLLIN CORACAO 16CM, PINÇA COLLIN CORACAO 18CM, PINÇA COLLIN PARA CURATIVO 25CM, PINÇA COLLIN OVAL, PINÇA COLLIN OVAL 16CM, PINÇA COLLIN OVAL 19CM, PINÇA COLLIN OVAL 22CM, PINÇA COLLIN TIRA BAIA 22CM, PINÇA COOLEY CABO RETO PONTA RETA, PINÇA COOLEY CABO RETO PONTA 15 GRAUS, PINÇA COOLEY CABO RETO PONTA 30 GRAUS, PINÇA COOLEY CABO RETO PONTA 45 GRAUS, PINÇA COOLEY CABO RETO PONTA CURVA, PINÇA COOLEY CABO RETO PEDÍCULO CURTO, PINÇA COOLEY CABO RETO PONTA PEDÍCULO LONGO, PINÇA COOLEY CABO RETO PONTA 150 GRAUS LONGA, PINÇA COOLEY CABO RETO PONTA 180 GRAUS CURTA, PINÇA COOLEY CABO ANGULADO PONTA RETA, PINÇA COOLEY CABO ANGULADO PONTA 15 GRAUS, PINÇA COOLEY CABO ANGULADO PONTA 30 GRAUS, PINÇA COOLEY CABO ANGULADO PONTA 45 GRAUS, PINÇA COOLEY CABO ANGULADO PONTA CURVA, PINÇA COOLEY CABO ANGULADO PEDÍCULO CURTO, PINÇA COOLEY CABO ANGULADO PONTA PEDÍCULO LONGO, PINÇA COOLEY CABO ANGULADO PONTA 180 GRAUS LONGA, PINÇA COOLEY CABO ANGULADO PONTA 180 GRAUS CURTA, PINÇA COOLEY CABO CURVO PONTA RETA, PINÇA COOLEY CABO CURVO PONTA 15 GRAUS, PINÇA COOLEY CURVO PONTA 30 GRAUS, PINÇA COOLEY CABO CURVO PONTA 45 GRAUS, PINÇA COOLEY CABO CURVO PONTA CURVA, PINÇA COOLEY CABO CURVO PEDÍCULO CURTO, PINÇA COOLEY CABO CURVO PONTA PEDÍCULO LONGO, PINÇA COOLEY CABO CURVO PONTA 180 GRAUS LONGA, PINÇA COOLEY CABO CURVO PONTA 180 GRAUS CURTA, PINÇA CRAFOORD 24CM

Dig 40 mm N20 Espaçador Dig 40 mm N25 Espaçador Dig 40 mm N30 Espaçador Dig 40 mm N35
 Espaçador Dig 40 mm N40 Lima Reamers 21 mm N06 Lima Reamers 21 mm N08 Lima Reamers 21
 mm N10 Lima Reamers 21 mm N15 Lima Reamers 21 mm N20 Lima Reamers 21 mm N25 Lima
 Reamers 21 mm N30 Lima Reamers 21 mm N35 Lima Reamers 21 mm N40 Lima Reamers 21 mm N45
 Lima Reamers 21 mm N50 Lima Reamers 21 mm N55 Lima Reamers 21 mm N60 Lima Reamers 21
 mm N70 Lima Reamers 21 mm N80 Lima Reamers 21 mm N90 Lima Reamers 21 mm N100 Lima
 Reamers 21 mm N110 Lima Reamers 21 mm N120 Lima Reamers 21 mm N130 Lima Reamers 21 mm
 N140 Lima Reamers 25 mm N06 Lima Reamers 25 mm N08 Lima Reamers 25 mm N10 Lima Reamers
 25 mm N15 Lima Reamers 25 mm N20 Lima Reamers 25 mm N25 Lima Reamers 25 mm N30 Lima
 Reamers 25 mm N35 Lima Reamers 25 mm N40 Lima Reamers 25 mm N45 Lima Reamers 25 mm N50
 Lima Reamers 25 mm N55 Lima Reamers 25 mm N60 Lima Reamers 25 mm N70 Lima Reamers 25
 mm N80 Lima Reamers 25 mm N90 Lima Reamers 25 mm N100 Lima Reamers 25 mm N110 Lima
 Reamers 25 mm N120 Lima Reamers 25 mm N130 Lima Reamers 25 mm N140 Lima Reamers 31 mm
 N06 Lima Reamers 31 mm N08 Lima Reamers 31 mm N10 Lima Reamers 31 mm N15 Lima Reamers
 31 mm N20 Lima Reamers 31 mm N25 Lima Reamers 31 mm N30 Lima Reamers 31 mm N35 Lima
 Reamers 31 mm N40 Lima Reamers 31 mm N45 Lima Reamers 31 mm N50 Lima Reamers 31 mm N55
 Lima Reamers 31 mm N60 Lima Reamers 31 mm N70 Lima Reamers 31 mm N80 Lima Reamers 31
 mm N90 Lima Reamers 31 mm N100 Lima Reamers 31 mm N110 Lima Reamers 31 mm N120 Lima
 Reamers 31 mm N130 Lima Reamers 31 mm N140 Lima C PILOT 19 mm nº 06 Lima C PILOT 19 mm nº
 08 Lima C PILOT 19 mm nº 10 Lima C PILOT 19 mm nº 12,5 Lima C PILOT 19 mm nº 15 Lima C PILOT
 21 mm nº 06 Lima C PILOT 21 mm nº 08 Lima C PILOT 21 mm nº 10 Lima C PILOT 21 mm nº 12,5 Lima
 C PILOT 21 mm nº 15 Lima C PILOT 25 mm nº 06 Lima C PILOT 25 mm nº 08 Lima C PILOT 25 mm nº
 10 Lima C PILOT 25 mm nº 12,5 Lima C PILOT 25 mm nº 15

Nome Técnico	Limas Para Odontologia
Registro	80666970003
Processo	25351.100590/2014-50
Origem do Produto	<ul style="list-style-type: none"> FABRICANTE: VDW GMBH - VERFINIGTE DENTALWERKE - ALEMANHA
Classificação de Risco	II - MEDIO RISCO
Vencimento do Registro	VIGENTE

[Voltar](#)

Hortoplus

Produtos Odontológicos e Hospitalares

**ENVELOPE "02" "DOCUMENTOS DE HABILITAÇÃO"
AO MUNICÍPIO DE SANTO ANTONIO DO SUDOESTE – PR
PREGÃO PRESENCIAL Nº 010/2019.**

Abertura: 27/03/2019 às 09h00min

**HORTOPLUS PRODUTOS ODONTOLOGICOS E HOSPITALARES
RUA FRANCISCO PIRES DA ROCHA, 309 – BONSUCESSO
GUARAPUAVA/PR**

CNPJ: 17.676.642/0001-08

TELEFONE: 42 3629-1642

E-MAIL: licitacao@hortoplus.com

Rua Francisco Pires da Rocha, 309
Bairro Bonsucesso
Guarapuava - PR - CEP 85045-010
Tel.: (42) 3629-1642

JUCERGS

DENTAL MED EQUIPAMENTOS E MATERIAIS ODONTOLÓGICOS E HOSPITALARES LTDA - EPP
Alteração Contratual e Consolidação

DENTAL MED EQUIPAMENTOS E MATERIAIS ODONTOLÓGICOS E HOSPITALARES LTDA - EPP

ALTERAÇÃO CONTRATUAL Nº 02 E CONSOLIDAÇÃO

MARCOS LUIZ DA SILVA, brasileiro, solteiro, maior, comerciante, portador da carteira de identidade nº 1054713035, emitida por SSP/RS, inscrita no CPF sob nº 873.412.010-91, residente e domiciliado, na Rua Salgueiro, nº 325, Bairro Bom Princípio, CEP.: 94.070-080, na cidade de Gravataí, Estado do Rio Grande do Sul, e

RUBIARA SANTOS DELLAZEN, brasileira, solteira maior, comerciante, portadora da carteira de identidade nº 2050635939, emitida por SSP/RS, inscrita no CPF sob nº 894.449.300-68, residente e domiciliada, na Rua Salgueiro, nº 325, Bairro Bom Princípio, CEP.: 94.070-080, na cidade de Gravataí, Estado do Rio Grande do Sul

Únicos sócios da sociedade empresária limitada **"DENTAL MED EQUIPAMENTOS E MATERIAIS ODONTOLÓGICOS E HOSPITALARES LTDA - EPP"**, inscrita no CNPJ sob nº 07.978.004/0001-98, estabelecida, nesta capital, na Rua Dr. Flores, nº 262 - Conjunto 42, Bairro Centro, CEP.: 90.020-120, na cidade de Porto Alegre, Estado do Rio Grande do Sul, com seus atos constitutivos arquivados na JUCERGS sob nº 43.205.700.689 em 08/05/2006 e Alteração Contratual nº 01 sob nº 4414316 em 09/03/2017, tem entre si justo e acertado a presente Alteração e Consolidação Contratual, conforme as seguintes cláusulas e condições:

1ª) Alterar o endereço da sociedade para a **Rua Dr. Flores, nº 262 - Conjuntos 42 e 43 - Bairro Centro, CEP.: 90.020-120, na cidade de Porto Alegre, Estado do Rio Grande do Sul.**

2ª) Ratificar as demais cláusulas do Contrato Social de Constituição arquivado na Junta Comercial do Estado do Rio Grande do Sul em 08/05/2006 sob nº 43.205.700.689 e Alteração Contratual nº 01 sob nº 4414316 em 09/03/2017, passando-se a Consolidação Contratual, conforme as seguintes cláusulas e condições.

CONSOLIDAÇÃO

I - DA DENOMINAÇÃO

A sociedade girará sob a denominação social de **"DENTAL MED EQUIPAMENTOS E MATERIAIS ODONTOLÓGICOS E HOSPITALARES LTDA - EPP"** e nome fantasia de **"DENTAL MED"**

II - DA SEDE

A sociedade terá sua sede na **Rua Dr. Flores, nº 262 - Conjuntos 42 e 43 - Bairro Centro, CEP.: 90.020-120, na cidade de Porto Alegre, Estado do Rio Grande do Sul.**

Página 1 de 5

JOEENS

DENTAL MED. EQUIPAMENTOS E MATERIAIS ODONTOLÓGICOS E HOSPITALARES LTDA EPP
Abreção Comercial 04 e Constituição

III - DO OBJETO SOCIAL

A sociedade terá por objeto social:

- Comércio de produtos, materiais odontológicos e hospitalares,
- Comércio de medicamentos e saneantes para uso médico hospitalar,
- Comércio de equipamentos odontológicos e hospitalares, e
- Assistência técnica de equipamentos odontológicos e hospitalares.

IV - DO INÍCIO DAS ATIVIDADES E DA DURAÇÃO

A sociedade iniciar suas atividades em 08/05/2006 e funcionará por tempo indeterminado.

V - DO CAPITAL

O capital social é de R\$ 100.000,00 (cem mil reais), totalmente integralizado em moeda corrente nacional e dividido em 100 (cem) quotas de capital, no valor unitário de R\$ 1.000,00 (um mil reais) e distribuído entre os sócios da seguinte forma:

SÓCIOS	R\$	QUOTAS
MARCOS LUIZ DA SILVA	90.000,00	90
RUBIARA SANTOS DELLAZEN	10.000,00	10
TOTAL	100.000,00	100

VI - DA INDIVISIBILIDADE E TRANSFERÊNCIA DE QUOTAS

O sócio que pretender ceder ou transferir suas quotas de capital ao outro sócio poderá fazê-lo livremente.

O sócio que pretender vender ou transferir suas quotas de capital a terceiros, somente poderá fazê-lo depois de tê-las oferecido ao outro sócio, mediante notificação expressa protocolada, que deverá conter o preço e as condições de pagamento que pretenda pelas mesmas. Desse modo, somente será permitida a alienação a terceiros na hipótese de ficar comprovado que o sócio, transcorridos 30 (trinta) dias da notificação, não manifestou interesse na aquisição das quotas ofertadas.

Parágrafo único - Na hipótese das quotas ofertadas não serem absorvidas pelo sócio remanescente, o cedente é livre para negociar com quem desejar, porém, neste caso, o preço e as condições de pagamento não poderão ser mais vantajosas do que os anteriormente ofertados ao outro sócio.

VII - DA RESPONSABILIDADE EM RELAÇÃO AO CAPITAL

A responsabilidade de cada sócio é restrita ao valor de suas quotas, mas todos respondem solidariamente pela integralização do capital social.

VIII - DA ADMINISTRAÇÃO

A administração da sociedade será exercida individualmente pelos sócios, que ficam investidos de todos os poderes de representação ativa, passiva, judicial e extrajudicial da sociedade, sendo-lhes assegurado, vedado o seu emprego, sob qualquer pretexto ou modalidade, em operações ou negócios estranhos à atividade social, especialmente a prestação de avais, endossos ou cauções de favor.

Pág. 7 de 8

JURADO

DENTAL MED EQUIPAMENTOS E MATERIAIS ODONTOLÓGICOS E HOSPITALARES LTDA - EPP
A Junta Comercial do Rio Grande do Sul

Parágrafo único - O sócio administrador poderá se fazer representar por procurador, sendo necessário que o faça por procuração específica, sendo-lhe ao mesmo tempo vedado o uso da denominação social para negócios estranhos ao objeto da sociedade, sob pena de nulidade dos atos praticados em violação a lei e ao presente contrato.

IX - DA RETIRADA DE PRÓ-LABORE:

Os sócios perceberão, mensalmente, a título de pró-labore, a importância combinada entre os mesmos.

A - DO EXERCÍCIO SOCIAL

O exercício social terminará em 31 de dezembro de cada ano, data em que os sócios farão elaborar, com base na escrituração contábil da sociedade, o balanço e as demonstrações financeiras exigidas em lei, com observância das normas também estabelecidas na legislação aplicável.

Parágrafo primeiro - Os lucros da sociedade, serão partilhados entre os sócios na proporção estabelecida livremente entre os mesmos, podendo ser diferente da participação no capital social, e também na periodicidade que lhes convier, podendo contudo, serem escriturados em conta de reserva ou de lucros acumulados, para posterior distribuição ou aumento de capital, respeitadas as normas legais vigentes.

Parágrafo segundo - Os prejuízos verificados serão suportados pelos sócios, na proporção do capital realizado, podendo no entanto, serem levados à conta de prejuízos acumulados, para serem compensados com lucros de exercícios posteriores, respeitando as normas legais vigentes.

XI - DA DISSOLUÇÃO E LIQUIDAÇÃO

A sociedade entrará em dissolução e, conseqüentemente em liquidação, nos casos previstos em lei.

Na hipótese de falecimento de qualquer um dos sócios, é assegurado, desde já, aos herdeiros, o direito de ingressarem na sociedade com o mesmo capital que correspondia ao falecido.

Os haveres do sócio que falecer, falar ou desejar retirar-se ser-lhe-ão pagos ou a seus herdeiros, em caso de não desejarem permanecer na sociedade, com base em balanço especialmente levantado para esse fim, da seguinte forma:

a) através de entrega de bens da própria sociedade, os quais serão definidos de comum acordo entre as partes, ficando entretanto, desde já assegurado ao sócio remanescente permanecer com os bens necessários para dar continuidade aos negócios sociais. Fica também acordado que os investimentos em sociedade obrigadas ou contempladas são indivisíveis, isto é, o contrato societário de cada uma dessas empresas deverá ser mantido centralizado, nesta sociedade ou na pessoa ou empresa do sócio remanescente, ou

b) em moeda corrente nacional, em 12 (doze) parcelas mensais e sucessivas, corrigidas monetariamente pela variação da cotação de poupança, tendo como termo inicial o mês de encerramento do já referido balanço especial.

Parágrafo primeiro - O balanço especial referido no "caput" desta cláusula é aquele levantado para determinar o valor da quota reembolsável ao sócio, com base na situação real da empresa, a ser apurado no último dia útil do mês seguinte a data da manifestação da retirada, sendo, presuntivamente, realizar-se à o ativo para pagamento do passivo.

Assina: _____

DEPTAL MED EQUIPAMENTOS E MATERIAIS ODONTOLÓGICOS E HOSPITALARES LTDA - EPP
Alteração Contrato 02 e Consolidação

Parágrafo segundo - O patrimônio da empresa será avaliado por perito ou empresa especializada que deverão, na elaboração do laudo de avaliação utilizar os critérios definidos no parágrafo seguinte.

Parágrafo terceiro - Os critérios de avaliação dos ativos e de registro dos passivos serão aplicados de acordo com o regime de competência e, de forma geral, seguirão sumariamente a seguinte orientação:

- a) **Contas a receber** - Ao valor dos títulos menos provisão para reduzi-los ao valor provável de realização.
- b) **Valores mobiliários (temporário)** - Ao custo de aquisição atualizado pelos juros ou correção monetária e reduzidos ao preço de mercado, se este for menor;
- c) **Estoques** - Ao custo de aquisição ou fabricação, reduzidos da provisão para ajustá-los ao preço de mercado, quando este for inferior;
- d) **Investimentos relevantes em coligadas e controladas** - Pelo valor do patrimônio líquido da coligada ou controlada este apurado de conformidade com todos os critérios definidos nesta cláusula;
- e) **Outros investimentos** - Ao custo mais correção monetária, menos provisão para reconhecimento de perdas permanentes;
- f) **Ativo imobilizado** - Ao valor de mercado, a ser fixado pelos respectivos fabricantes ou fornecedores, em vista do estado que se encontram ou em função do prazo estimado de sua utilização;
- g) **Ativo diferido** - Ao custo mais correção monetária deduzido de provisão para amortização;
- h) **Exigibilidades** - Pelos valores corrigidos ou calculáveis para as obrigações, encargos e riscos, incluindo o imposto de renda. Para empréstimos e financiamentos sujeitos à correção no pagáveis em moeda estrangeira, pelos valores atualizados até a data do balanço;
- i) **Resultados de exercícios futuros** - Demonstrado pelo líquido entre as receitas diferidas menos os custos e despesas correspondentes ou contrapostos a tais receitas.

Parágrafo quarto - As partes acatam plenamente os critérios de avaliação aqui estabelecidos, elegendo, desde já, o perito ou empresa avaliadora como árbitro, em caso de circunstância quanto ao valor final de determinação da quota reembolsável ao sócio retirante ou aos herdeiros.

Parágrafo quinto - Após, presuntivamente, salvidos os débitos e obrigações da sociedade, o ativo remanescente será dividido entre os sócios proporcionalmente às quotas com que participam no capital social, cabendo ao sócio retirante ou aos herdeiros o valor que corresponder às mesmas, cujo pagamento far-se-á na forma ajustada no "caput" desta cláusula.

Parágrafo sexto - Na hipótese de ser o ativo insuficiente para presuntivamente pagar as exigibilidades, o passivo remanescente será da mesma forma rateado entre os sócios na proporção das quotas com que participam no capital social. Neste caso, o sócio retirante ficará obrigado a reembolsar à sociedade o montante necessário para cobrir a parte que lhe cabe no rateio, ficando, ainda, responsável pelas obrigações contraídas pela sociedade na parte que lhe corresponder até que se liquidem, nas datas aprazadas, todas as obrigações pendentes que tenham sido contraídas até a data do balanço especial.

XII - DAS DECISÕES SOCIAIS

As deliberações dos sócios considerar-se-ão aprovadas mediante decisão unânime, que terão os poderes, desta forma para alterar no todo ou em parte, quaisquer, das cláusulas e condições do presente contrato social.

Página 4 de 7

DENTAL MED EQUIPAMENTOS E MATERIAIS ODONTOLÓGICOS E HOSPITALARES LTDA - ME
Atuação Comercial, FZ e Capitalização

XIII - DAS REUNIÕES

As reuniões tomar-se-ão dispersivas, tendo em vista que as administradoras são as próprias sócias da sociedade e que as deliberações serão tomadas em conjunto, atendendo os dispositivos contidos na Lei e no contrato.

XIV - DAS DISPOSIÇÕES GERAIS E TRANSITÓRIAS

É facultado a gerência instalar filiais onde e quando convier aos interesses da sociedade, podendo igualmente decidir sobre a participação no capital social em outras empresas por subscrição ou aquisição de direitos representativos.

Os administradores declaram, sob as penas da lei, de que não estão impedidos, por lei especial, nem condenados ou sob efeitos da condenação, a pena que vede, ainda que temporariamente, o acesso a cargos públicos; ou por crime falimentar, de prevaricação, pecha ou suborno, concussão, peculato; ou contra a economia popular, contra o sistema financeiro nacional, contra as normas de defesa da concorrência, contra as relações de consumo, a fé pública ou a propriedade.

E, por estarem justos e contratados, obrigam-se por si e seus legítimos herdeiros a respeitar e cumprir fielmente este instrumento que lido e acado conforme, ratificam e assinam em via única, ficando eleito o foro de Porto Alegre, para dirimir pendências deste contrato, com renúncia de qualquer outro.

Porto Alegre, 02 de Maio de 2017

SÓCIOS

MARCOS LUIZ DA SILVA

RUBIARA SANTOS DELLAZEN

COMITÊ MEMBROS DO LEGADO DO ME (PÚBLICO)
CERTIFICO REGISTRO EM 18/05/2017 SOB Nº 44/2423
Protocolo: 171365 FC 9, DE 03/05/2017
Expediente 93 2 2570568 9
CIVIL
CLEVERTON SIGMOR
SECRETÁRIO GERAL



Página 3 de 3

A Junta Comercial, Indústria e Serviços do Estado do Rio Grande do Sul certifica que o documento protocolizado sob o nº 171365 FC 9, referente à empresa DENTAL MED EQUIPAMENTOS E MATERIAIS ODONTOLÓGICOS E HOSPITALARES LTDA - ME, NIRE 2320531068-9, foi deferido e arquivado sob o nº 44/2017, em 18/05/2017. A validação deste documento poderá ser feita no site desta Junta Comercial - <http://www.jucers.gov.br>, informando o nº do registro e sua chave de segurança YPFET. Este documento foi autenticado e assinado digitalmente em 24/05/2017 às 11:05, por Cleverton Sigmor - Secretário Geral.



ESTADO DO RIO GRANDE DO SUL
PODER JUDICIÁRIO

CERTIDÃO JUDICIAL CÍVEL NEGATIVA

A vista dos registros constantes nos sistemas de Informática do Poder Judiciário do Estado do Rio Grande do Sul é expedida a presente certidão por não constar distribuição de ação falimentar, concordatária, recuperação judicial e extrajudicial em tramitação contra a seguinte parte interessada:

DENTAL MED EQUIP MAT ODONTOLÓGICOS E HOSP LTDA, CNPJ 07976004000198
Endereço: RUA DR FLORES N.262, CONJ. 42 E 43, CENTRO, PORTO ALEGRE/RS.

5 de Fevereiro de 2010 às 15:05:11

OBSERVAÇÕES:

A expedição desta certidão está condicionada a conferência dos dados da parte interessada contra aqueles constantes no seu documento de identificação, bem como à verificação de sua validade no site do Tribunal de Justiça do Estado do Rio Grande do Sul na Internet endereço http://www.tjrs.jus.br/menus/Servicos_e_Ayuda/que_Fu_ha_Corrida!/Certidões_Judiciais, informando o seguinte código de controle: **04b360c6fab0b7d3c6cb24ac000bd8b2**



Ministério da Indústria, Comércio Exterior e Serviços
 Secretaria Especial da Micro e Pequena Empresa
 Departamento de Registro Empresarial e Integração
 Secretaria de Desenvolvimento Econômico, Ciência e Tecnologia
 Junta Comercial, Industrial e Serviços do Rio Grande do Sul

TERMO DE AUTENTICAÇÃO - LIVRO DIGITAL

Declaro exatos os Termos de Abertura e de Encerramento do Livro Digital com características abaixo, por mim conferido e autenticado sob o nº 175183525 em 13/03/2019. Assinado digitalmente por Marlene Pinto Noronha. Para validação da Autenticação dos Termos, deverá ser acessado o site eletrônico do Portal de Serviços / Validar Documentos (<http://portalservicos.jucisrs.rs.gov.br/Portal/0ages/magemProcesso/waUnica.jsf>) e informar o número de protocolo e a chave de segurança abaixo

Número de Protocolo	Chave de Segurança
19/099 648 0	VARO

Identificação da Empresa	
Nome Empresarial	DENTAL MED EQUIPAMENTOS E MATERIAIS ODONTOLÓGICOS E
Nire	4320570068-9
CNPJ	07.978.004/0001-98
Município	PORTO ALEGRE

Identificação do Livro Digital	
Espécie	Diário Geral
Número de Ordem	13
Período de Escrituração	01/01/2018 - 31/12/2018

Assinante(s)		
CPF	Nome	CRC
409.387.430-15	MARCIR DALLA COSTA	RS-042114
673.411.010-91	MARCOS LUIZ DA SILVA	

Porto Alegre, Quarta-feira, 13 de Março de 2019

Junta Comercial, Industrial e Serviços do Rio Grande do Sul

Termo de Abertura

Dados da empresa					
Nome Empresarial:					
DENTAL MED EQUIPAMENTOS E MATERIAIS ODONTOLÓGICOS E HOSPITAL ARES LTDA - EPP					
NIRE:	4320570068-9	CNPJ:	07.978.004/0001-98	NIRE Anterior	
Nome Anterior					
Município	PORTO ALEGRE			UF:	RIO GRANDE DO SUL
Inscrição	096/3125877		Inscrição Municipal:	50498827	
Data do ato constitutivo em Junta Comercial:			08/05/2008		

Dados do Livro			
Finalidade	DIARIO		
Número de ordem:	13	Quantidade de páginas:	278
Data Encerramento do Exercício	31/12/2018	Data	12/03/2019

Assinante(s)			
CPF	Nome	Função	CRC
409.387.430-15	MOACIR DALLA COSTA	Contador	RS-042114
673.411.010-91	MARCOS LUIZ DA SILVA	Administrador	



DATA COMPRO 30 - DENTAL MED EQUIPAMENTOS E MATERIAS ODONTOLÓGICOS E HOSPITALARES LTDA EPP Folha: 266
 ContabMilenium - V. 6.16B
 CNPJ: 07.978.004/0001-98 11/03/2019 12:28
 NIRE: 43205700689 Balanço Patrimonial CONTA HABILIDADE S/S LTDA
 Período: 01/01/2018 a 31/12/2018 Em REAL

Centro de Custos: Todas - Filial: Todas

Número	Nome da Conta	2018	2017
T	ATIVO	1.457.749,47 D	1.180.845,24 D
1.1	CIRCULANTE	1.440.451,87 D	1.159.112,75 D
1.1.1	DISPONIVEL	238.563,11 D	302.760,01 D
1.1.1.01	CAIXA GERAL	263,60 D	312,75 D
1.1.1.01.0001	CAIXA	263,60 D	312,75 D
1.1.1.02	BANCO CONTA CORRENTE	1.744,77 D	27.802,35 D
1.1.1.02.0004	BANFIEL S/A	119,80 D	592,06 D
1.1.1.02.0007	CASA ECONOMICA FEDERAL	1.624,97 D	27.210,29 D
1.1.1.03	BANCO CONTA APLICACOES	236.514,74 D	274.867,91 D
1.1.1.03.0001	BANFIEL S/A APLICACAO	118.487,08 D	131.275,31 D
1.1.1.03.0002	BANCO DO BRASIL CTA APLICACAO	30.856,38 D	15.802,73 D
1.1.1.03.0004	CASA ECON FEDERAL CTA APLICACAO	87.171,27 D	248.790,17 D
1.1.2	CREDITOS DE CLIENTES	380.265,70 D	246.065,91 D
1.1.2.01	DUPLICATAS A RECEBER	380.265,70 D	246.065,91 D
1.1.2.01.0001	CLIENTES	380.265,70 D	246.065,91 D
1.1.3	OUTROS CREDITOS	2.599,78 D	4.599,65 D
1.1.3.01	ADIANTAMENTOS A TERCEIROS	0,00	825,00 D
1.1.3.01.0002	ADIANTAMENTO A FUNDACAOH	0,00	825,00 D
1.1.3.02	ADIANTAMENTOS A FUNCIONARIOS	2.599,78 D	3.765,65 D
1.1.3.02.0001	ADIANTAMENTO DE SALARIOS	613,34 D	6,00
1.1.3.02.0002	ADIANTAMENTOS DE FERIAS	1.986,44 D	3.759,65 D
1.1.7	ESTOQUES	819.223,28 D	603.873,18 D
1.1.7.02	ESTOQUE DE MERCADORIAS PREVENIDA	819.223,28 D	603.873,18 D
1.1.7.02.0001	MERCADORIAS PREVENIDA	819.223,28 D	603.873,18 D
1.3	NAO CIRCULANTE	17.297,60 D	21.532,59 D
1.3.6	BENS IMOBILIZADOS	17.137,80 D	21.132,59 D
1.3.6.01	BENS E DIREITOS EM USO	51.113,81 D	50.165,61 D
1.3.6.01.0003	MAGUINAR E FERRAMENTAS	12.730,53 D	12.730,93 D
1.3.6.01.0005	COMPUTADORES E PERIFERICOS	14.541,30 D	13.593,00 D
1.3.6.01.0006	MOVES E UTENSILIOS	23.841,98 D	23.841,68 D
1.3.6.09	(-) DEPRECIACOES ACUMULADAS	33.976,21 C	29.033,22 C
1.3.6.09.0002	(-) DEPREC ACUM MAQS E EQUIPS	10.402,27 C	9.129,16 C
1.3.6.09.0004	(-) DEPREC ACUM COMPUT E PERIFERICOS	13.687,80 C	12.402,09 C
1.3.6.09.0005	(-) DEPREC ACUM MOVES E UTENS	9.886,14 C	7.501,96 C
1.3.7	INTANGIVEL	160,00 D	400,00 D
1.3.7.01	INTANGIVEL OPERACIONAL	160,00 D	400,00 D



COTA CENPRO: **30 - DENTAL MED EQUIPAMENTOS E MATERIAIS ODONTOLÓGICOS E HOSPITALARES LTDA EPP** Folha: 267
 ContabMilano, m - V: \$ 1.68
 CNPJ: 07.978.004/0001-98
 Balanço Patrimonial
 NIRE: 43205700689
 Período: 01/01/2018 a 31/12/2018
 11/03/2019 12:28
 JUNIA HABILITADORA S/A LTDA
 Em REAL

Centro de Custo: Todos - FMS: Todas			
Número	Nome da Conta	2018	2017
1.0.01.0001	LICENÇA DE USO DE SOFTWARE	1.200,00 D	1.200,00 D
1.0.01.0009	() AMORTIZACJÓES ACUMULADAS	1.040,00 C	800,00 C

DATA CEMTEO

30 - DENTAL MED EQUIPAMENTOS E MATERIAIS ODONTOLÓGICOS E HOSPITALARES LTDA EPP

Folha: 268

ContabMilenium - V 5.16B

CNPJ: 07.978.004/0001-98

11/03/2019 12:28

NRE: 43205700689

Balanco Patrimonial

CONTA HABILIDADE SSI LTDA

Período: 01/01/2018 a 31/12/2018

Em REAL

Centro de Custo: Todos - Filiais: Todas

Número	Nome da Conta	2018	2017
2	PASSIVO	1.457.749,47 C	1.180.849,34 C
2.1	CIRCULANTE	270.479,44 C	148.139,46 C
2.1.1	EXIGIBILIDADES	236.868,93 C	128.681,26 C
2.1.1.01	FORNECEDORES	236.868,93 C	128.681,26 C
2.1.1.01.0001	FORNecedores DIVERSOS	2.427,16 C	850,00 C
2.1.1.01.0011	TIPO EQUIPAMENTOS MED ODONTOL LTDA	3.653,00 C	5.336,77 C
2.1.1.01.0013	MEDICINA PRODUTOS HOSPITALARES LTDA	2.155,30 C	0,00
2.1.1.01.0014	MICHEL E. KLYMUS - ME	7.085,14 C	2.406,40 C
2.1.1.01.0015	MULTIFRASIL COM EXP & IMPL LTDA	0,00	4.821,16 C
2.1.1.01.0020	TUV DENTAL LTDA	1.481,32 C	2.234,44 C
2.1.1.01.0022	TRINKS INDUSTRIA - HUB ODONTOLÓGICO LTDA	27.440,52 C	8.851,11 C
2.1.1.01.0023	AGS INSTRUMENT CIRURGICOS LTDA	0,00	1.164,96 C
2.1.1.01.0028	CALIA A CIA LTDA	0,00	414,40 C
2.1.1.01.0034	SEVENASIL INDUSTRIA E COMERCIO LTDA	0,00	1.730,10 C
2.1.1.01.0039	METALUMS IND.BRASIL DE METAIS LTDA	2.250,00 C	0,00
2.1.1.01.0042	DENTISCARE LTDA	20.814,48 C	27.690,77 C
2.1.1.01.0043	INDUX INDUSTRIAS ODONTOLÓGICAS LTDA	5.070,06 C	0,00
2.1.1.01.0044	TECNI-MAX COME IND LTDA	4.470,00 C	8.287,50 C
2.1.1.01.0057	CRISTO TOLTEQUIP HIGIENIZACAO LTDA	5.228,07 C	0,00
2.1.1.01.0058	MERCAI DURS IND COM DENTAS E SHODAS	5.150,62 C	0,00
2.1.1.01.0060	PYRAMIX IND COM DE MAI	1.933,80 C	1.933,80 C
2.1.1.01.0069	MILIA LUNGIA TAVÁ IND COM LTDA	1.995,41 C	0,00
2.1.1.01.0071	DA MANTEC PRODUTOS ODONTOL LTDA	1.156,94 C	0,00
2.1.1.01.0073	FLEXINIX IND COM D L A QUS LTDA	1.193,00 C	0,00
2.1.1.01.0073	ANGELUS IND DE PRODUTOS	1.894,69 C	0,00
2.1.1.01.0082	KAYO DO BRASIL IND E COM LTDA	2.853,03 C	3.560,00 C
2.1.1.01.0089	GOLSHAN IND COM INSTRUMENTAL	0,00	504,55 C
2.1.1.01.0094	QUALYRLESS DENTIFRIL LTDA	0,00	11.387,95 C
2.1.1.01.0097	GN INIBETA IND COM LTDA	3.350,56 C	0,00
2.1.1.01.0102	UNIFALSHOP PRODUTOS ODONTOLÓGICOS LTDA	5.382,50 C	2.345,00 C
2.1.1.01.0105	MAGUIRA IND PROD ODONTOLÓGICOS	10.308,06 C	11.896,31 C
2.1.1.01.0105	CATHEG INDUSTRIAL LTDA	0,00	1.448,30 C
2.1.1.01.0108	COM DE CONFECCOES BLACK BIRTE LTDA	3.875,00 C	0,00
2.1.1.01.0121	QUIMÉPOL COM IND IMPORTACAO LTDA	0,00	2.581,74 C
2.1.1.01.0127	TRATA HIGIEN ODONTOLÓGICOS LTDA	860,30 C	0,00
2.1.1.01.0129	SOUZA E FRANZINI LTDA	0,00	745,20 C
2.1.1.01.0132	CALTE IND EXP IMP EQUIP ODONT LTDA	1.895,00 C	0,00
2.1.1.01.0137	LYALDO JOSE DOS SANTOS INSTRUMENTOS	1.210,02 C	0,00
2.1.1.01.0172	LÓRIS COMERCIO E INDUSTRIA SAUDE	7.452,40 C	2.700,00 C
2.1.1.01.0181	KALINCO EQUIP NUM QUADRE E FOTOTECA DLT	2.508,41 C	0,00
2.1.1.01.0182	TECH DESINFECAO LTDA	0,00	864,00 C
2.1.1.01.0184	DENTAL MULLER COM PROD	180,42 C	80,42 C
2.1.1.01.0203	MANALVES DA SILVA ME	2.339,20 C	0,00
2.1.1.01.0219	HOL DENT APARELHOS ODONT. LTDA - ME	10.220,36 C	0,00
2.1.1.01.0220	ULTRA IND DE PROD PARA SAUDE	100,35 C	180,35 C
2.1.1.01.0231	IMP EQUIPAMENTOS MEDICINA - IMAGEM PLUS	1.319,35 C	0,00
2.1.1.01.0232	ALLPLAN PRODUTOS ODONTOLÓGICOS LTDA	0,00	4.040,00 C
2.1.1.01.0235	DENTSPLY IND COM LTDA	12.837,78 C	2.661,00 C
2.1.1.01.0243	HURODONTIC IMP EXP	8.975,50 C	0,00
2.1.1.01.0262	YILLER DENTATORAIS SA	0,00	7.384,10 C
2.1.1.01.0265	RAQUEL ROQUEIRA RODRIGAS	3.317,73 C	0,00



Junta Comercial do Estado do Rio Grande do Sul

Esta Livro foi protocolado sob o nº 19/098.648-0 no dia 12/03/2019. Os dados de autenticação estão contidos no Termo de Autenticação que deverá ser verificado conforme informações constantes no mesmo.

DATA COMPLETA

30 - DENTAL MED EQUIPAMENTOS E MATERIAIS ODONTOLÓGICOS E HOSPITALARES LTDA EPP

Folha: 269

ContabMilens, m - V. 2.16B

CNPJ: 07.978.004/0001-98

11/03/2019 12:28

NIRE: 43205700689

Balço Patrimonial

CONTA TÁBI DADE S/S ITA

Período: 01/01/2018 a 31/12/2018

Em REAL

Centro de Custo: Todos	Plata: Todas		
Número	Nome da Conta	2018	2017
2.1.1.01.0206	RIDEX EQUIPAMENTOS EPP	4.050,00 C	0,00
2.1.1.01.0275	OLA FARMACHTICAL LTDA	13.633,17 C	0,00
2.1.1.01.0278	BD DENTAL	3.874,18 C	0,00
2.1.1.01.0279	ARALDO LOPES F DA LTDA ME AMERICAN	215,50 C	215,50 C
2.1.1.01.0285	HOTDRACK DO BRASIL IMPORT EXPORT	1.429,78 C	1.310,40 C
2.1.1.01.0296	GILBERTO TRINDADE BOOK	270,00 C	270,00 C
2.1.1.01.0295	USIND E COM DE EQUIP ODONT: TDA	5.208,92 C	0,00
2.1.1.01.0296	MARCO RAFAEL SCHMIT WOLK ME	109,20 C	109,20 C
2.1.1.01.0300	SICPLAST IND COM DE EMB PLASTICAS LTDA	2.492,28 C	2.489,75 C
2.1.1.01.0301	3R INDUSTRIA E COMERCIO LTDA	3.675,00 C	0,00
2.1.1.01.0302	AGE IND E COMERCIO LTDA	3.204,67 C	0,00
2.1.1.01.0303	RICHA ODONTO IMPLANTACAO E DENTH	0,00	1.740,00 C
2.1.1.01.0304	OC WHITE COM DE PROD ODONT	5.020,00 C	0,00
2.1.1.01.0305	HINZ PROD PLASTICOS	0,00	6.900,00 C
2.1.1.01.0306	KRISTAL COM DE PROD PLASOR SAUDE E	538,30 C	0,00
2.1.1.01.0310	OXIA MERCA COM DE PROD DENTAS LTDA	1.964,40 C	0,00
2.1.1.01.0320	ODONTO RIO COM DE EQUIPAMENTOS	12.038,02 C	0,00
2.1.2	OBRIGACOES SOCIAIS	2.124,83 C	2.002,82 C
2.1.2.02	ENCARGOS SOCIAIS	2.124,83 C	2.002,82 C
2.1.2.02.0011	INSS A RECOLHER	972,57 C	980,50 C
2.1.2.02.0002	FGTS A RECOLHER	892,50 C	951,83 C
2.1.2.02.0003	CONTRIB SINDICAT A RECOLHER	259,76 C	70,29 C
2.1.3	OBRIGACOES TRIBUTARIAS	31.765,68 C	18.455,59 C
2.1.3.01	IMPOSTOS E TAXAS	31.765,68 C	18.455,59 C
2.1.3.01.0001	SIMPLES A RECOLHER	31.765,68 C	18.455,59 C
2.5	PATRIMONIO LIQUIDO	1.187.270,03 C	1.031.306,88 C
2.5.1	CAPITAL SOCIAL	100.000,00 C	50.000,00 C
2.5.1.01	CAPITAL SOCIAL SUBSCRITO	100.000,00 C	50.000,00 C
2.5.1.01.0002	CAPITAL SOCIAL	100.000,00 C	50.000,00 C
2.5.3	LUCROS OU PREMIOS ACUMULADOS	1.087.270,03 C	981.306,88 C
2.5.3.01	LUCROS/PREMIOS ACUMULADOS	872.005,88 C	1.038.778,83 C
2.5.3.01.0004	LUCROS/PREMIOS ACUMULADOS () LUCROS DISTRIBUIDOS	872.005,88 C	1.147.270,00 C
		0,00	109.500,00 C
2.5.3.08	RESULTADO DO EXERCICIO EM CURSO	215.264,15 C	57.272,95 C
2.5.3.08.0001	RESULTADO DO EXERCICIO EM CURSO	215.264,15 C	57.272,95 C

PORTO ALEGRE / RS,



Junta Comercial do Estado do Rio Grande do Sul

Este Livro foi protocolado sob o nº 14.038.648-0 em 12/03/2019. Os dados de autenticação estão contidos no Termo de Autenticação que deverá ser validado conforme informações constantes de mesma.

DATA CANCELAMENTO: 30 - DENTAL MED EQUIPAMENTOS E MATERIAIS ODONTOLÓGICOS E HOSPITALARES LTDA EPP
 CNPJ: 07.978.004/0001-88
 Balanço Patrimonial
 Período: 01/01/2018 a 31/12/2018

Folha: 270

ContabMilenium - V: 6.168
 NIRE: 43205700689

11/03/2019 12:28
 CONTA MADRILHA DE R/S LTDA

Em REAL

Centro de Custos: Todos - Filiais: Todas

Número	Nome da Conta	2018	2017
--------	---------------	------	------

Responsáveis:

RENATO LUIZ DE SILOS
 CPF: 471.411.293-81
 RG: 10.614.110/9

RESPONSÁVEL CONTÁBIL:

BRUNO DA SILVA COSTA
 CPF: 475.387.430-95 RG: 10.642.114
 Contador



Junta Comercial do Estado de Rio Grande do Sul

Este livro foi protocolado sob o nº 15.050.648-0 no dia 12/03/2019. Os dados de autenticação estão contidos no Termo de Autenticação que deverá ser válido conforme informações constantes do mesmo.

DATA GENCRO

**30 - DENTAL MED EQUIPAMENTOS E MATERIAIS ODONTOLÓGICOS
E HOSPITALARES LTDA EPP**

Folha: 271

ContabMenium - V.0.16B

CNPJ: 07.978.004/0001-96

11/03/2019 12:30

NIRE: 43205700689

DRE - Demonstração do Resultado do Exercício

Moeda: REAL

Em 2018 e 2017

CONTA HABILITADA: S/S LTDA

Item	2018	2017
RECEITA BRUTA DE VENDAS E SERVIÇOS	2.177.814,75 C	1.685.962,36 C
VENDA DE MERCADORIAS	2.176.856,75 C	1.684.537,36 C
VENDA DE SERVIÇOS	958,00 C	1.425,00 C
(-) DEDUÇÕES DA RECEITA BRUTA	257.287,65 D	201.251,77 D
DEVOLUÇÃO DE MERCADORIAS	46.366,35 D	46.759,02 D
IMPOSTOS INC S/MERC. E SERVIÇOS	190.921,30 D	154.492,75 D
(=) RECEITA LIQUIDA DAS VENDAS E SERV.	1.940.527,10 C	1.484.710,59 C
(-) CUSTO DAS VENDAS E SERVIÇOS	1.344.379,23 D	1.196.214,75 D
(-) CUSTO DAS VENDAS DE MERCADORIAS	1.344.379,23 D	1.196.214,75 D
(=) RESULTADO OPERACIONAL BRUTO	596.147,87 C	288.495,84 C
(-) DESPESAS OPERACIONAIS	380.883,72 D	345.768,79 D
(-) DESPESAS COM VENDAS	69.432,68 D	55.290,74 D
(-) DESPESAS COM PESSOAL	190.345,65 D	193.256,36 D
(-) DESPESAS ADMINISTRATIVAS	116.639,66 D	129.341,50 D
(-) REC/DESP FINANC LIQUIDAS	4.345,71 D	20.127,61 C
(-) Despesas Financeiras	9.377,86 D	5.175,51 D
(+) Receitas Financeiras	5.032,15 C	25.303,12 C
(=) RESULTADO OPERACIONAL LIQUIDO	215.264,15 C	57.272,95 D
(=) RESULT ANTES DA CONTRIBUIÇÃO SOCIAL	215.264,15 C	57.272,95 D
(=) RESULTADO ANTES DO IMPOSTO DE RENDA	215.264,15 C	57.272,95 D
(=) RESULTADO LIQUIDO DO EXERCÍCIO	215.264,15 C	57.272,95 D

PORTO ALEGRE / RS, 11 de Março de 2019

Responsável:
 RAYNEIDE ALTA DE SIENA
 CPF: 678.411.009-11
 S/CIO ADMINISTRADOR

Responsável Contábil:
 RAQUEL MARIA COSTA
 CPF: 497.329.409-13 CPF: 05-049114
 Contador

UA 1A GENHO

30 - DENTAL MED EQUIPAMENTOS E MATERIAIS ODONTOLÓGICOS
E HOSPITALARES LTDA EPP

Folha: 274

ContabMilenium - V 4.16B

CNPJ: 07.978.004/0001-98

11/03/2019 16:30

NIRE: 43205700689

Demonstração dos Lucros e Prejuízos Acumulados

Moeda: REAL

Período 01/01/2018 a 31/12/2018

CONTÁBILIDADE LTDA

Item	2018	2017
SALDO INICIAL	981.505,86 C	1.147.278,83 C
AJUSTES DE EXERCÍCIOS ANTERIORES	0,00 D	0,00 D
PARCELA DE LUCROS INCORPORADOS AO CAPITAL	50.000,00 D	0,00 D
REVERSÃO DE RESERVAS	0,00 D	0,00 D
RESULTADO LÍQUIDO DO EXERCÍCIO	225.264,15 C	57.272,95 D
PROPOSTA DA ADM. DE DESTINAÇÃO DO LÍQUIDO	59.500,00 D	108.500,00 D
Reserva Legal	0,00 D	0,00 D
Reserva de Contingências	0,00 D	0,00 D
Reservas de Lucros a Realizar	0,00 D	0,00 D
Lucros Distribuídos, Pagos ou Creditados	59.500,00 D	108.500,00 D
Parcela dos Lucros Incorporada ao Capital	0,00 D	0,00 D
Toda das Destinações	59.500,00 D	108.500,00 D
SALDO FINAL DE LUCROS (PREJUÍZOS) ACUMULADOS	1.087.270,03 C	981.505,86 C

PORTO ALEGRE / RS, 11 de Março de 2019

Responsável:
 EDUARDO DE ALMEIDA
 CPF: 078.331.710-31
 SÓCIO - CNPJ: 07.978.004/0001-98

Responsável Contábil:
 ROSAIRE DALLA COSTA
 CPF: 403.080.430-17 CPF: 29.04.114
 Contador



DATA CONTÁBIL:

**30 - DENTAL MED EQUIPAMENTOS E MATERIAIS ODONTOLÓGICOS
E HOSPITALARES LTDA EPP**

Folha: 275

ContabMilenium V 5.16B

CNPJ: 07.978.004/0001-98

11/03/2019 16:31

NIRE: 43205700689

DFC - Demonstração dos Fluxos de Caixa-Mét. Direto

Moeda: REAL

Período 01/01/2018 a 31/12/2018

CONTA HABILIDADE S/S LTDA

Item	2018	2017
ATIVIDADES OPERACIONAIS		
Recebimentos de Clientes	1.998.248,61 C	1.779.220,78 C
Receitas Financeiras	5.032,15 C	25.303,12 C
Outros Recebimentos Operacionais	0,00 D	0,00 D
Pagamentos à Fornecedores	1.382.046,75 D	1.172.035,83 D
Despesas Financeiras Diversas	9.377,86 D	5.175,51 D
Pagamentos à Empregados	117.152,93 D	116.499,00 D
FLUXO DE CAIXA OPERACIONAL LIQUIDO	495.403,22 C	460.813,56 C
Tributos e Contribuições Pagas	264.631,40 D	242.874,49 D
Outros Pagamentos e Despesas Operacionais	236.541,64 D	153.608,65 D
CAIXA LIQUIDO PROV. DAS ATIV. OPERACIONAIS	3.771,90 D	64.332,42 C
ATIVIDADES DE INVESTIMENTO		
Recebimento pela Venda de Imobilizado	0,00 D	0,00 D
(-) Compra de Ativo Imobilizado	948,00 D	3.010,50 D
Juros Recebidos s/Emprést. Concedidos	0,00 D	0,00 D
Aquisições de Investimentos	0,00 D	0,00 D
CAIXA LIQUIDO USADO NAS ATIV. DE INVESTIMENTO	948,00 D	3.010,50 D
ATIVIDADES DE FINANCIAMENTOS		
Integralizações de Capital	0,00 D	0,00 D
Recebimentos por Empréstimos	0,00 D	0,00 D
(-) Amortizações de Empréstimos	0,00 D	0,00 D
Pagamento de Lucros e Dividendos	59.500,00 D	108.500,00 D
(-) Adiantamentos a Socio	0,00 D	0,00 D
CAIXA LIQUIDO USADO NAS ATIV. DE FINANC.	59.500,00 D	108.500,00 D
ACRÉSCIMO (REDUÇÃO) AO LIQUIDO DE CAIXA	64.219,90 D	47.178,08 D
(+) Caixa e Equival de Caixa no Início do Período	302.783,01 C	349.961,09 C
(=) CAIXA E EQUIVAL DE CAIXA NO FIM DO PERÍODO	238.563,11 C	302.783,01 C



Junta Comercial do Estado do Rio Grande do Sul

Este Livro foi protocolado sob o nº 13/059.848-D no dia 12/03/2019. Os dados de autenticação estão disponíveis no Termo de Autenticação que deverá ser validade conforme informações constantes do mesmo.

**NOTAS EXPLICATIVAS RELATIVAS ÀS DEMONSTRAÇÕES FINANCEIRAS
ENCERRADAS EM 31 DE DEZEMBRO DE 2018**

**DENTAL MED EQUIPAMENTOS E MATERIAIS ODONTOLÓGICOS E HOSPITALARES
LTDA - EPP**

CNPJ: 07.978.004/0001-99
NIRE: 43203700689

Rua Dr. Flores, 262 Conjuntos 42 E 43 - Centro Histórico
Porto Alegre - RS - CEP.: 90.020-120

NOTA 01 - CONTEXTO OPERACIONAL

A sociedade limitada tem por objeto social o comércio de produtos, materiais e equipamentos odontológicos e hospitalares, o comércio de medicamentos e saneantes para uso médico hospitalar, e a assistência técnica de equipamentos odontológicos e hospitalares e sua forma de tributação em 2018 foi pelo SIMPLES NACIONAL.

NOTA 02 - ELABORAÇÃO E APRESENTAÇÃO DAS DEMONSTRAÇÕES CONTÁBEIS

A) BALANÇO PATRIMONIAL E DEMAIS DEMONSTRAÇÕES - Foram apresentadas e elaboradas de acordo com as Normas Brasileiras de Contabilidade aplicáveis às PME's - Pequenas e Médias Empresas. Em decorrência da obrigatoriedade da convergência às Normas Internacionais de Contabilidade, instituída pela Lei 11.639/2007 alterada pela Lei 11.041/2009 e a Resolução CFC 1.418/2013.

B) DEPRECIações E AMORTIZAÇÕES: Considerando os aspectos naturais dos bens, não se necessita o registro e contabilização das Depreciações Acumuladas, pelo método linear a taxa de 20% para Computadores e Periféricos, 10% para Máquinas e Equipamentos, 10% para Móveis e Utensílios, e 20% de Amortização sobre o Intangível Operacional - Licença de Uso de Softwares, ficando assim compostos:

Máquinas e Equipamentos.....R\$	12.330,97
(-) Depreciação Acumulada.....R\$	(10.402,37)
Residual em 31/12/2018.....R\$	1.928,60
Computadores e Periféricos.....R\$	14.341,00
(-) Depreciação Acumulada.....R\$	(13.667,00)
Residual em 31/12/2018.....R\$	674,00
Móveis e Utensílios.....R\$	23.641,98
(-) Depreciação Acumulada.....R\$	(12.666,14)
Residual em 31/12/2018.....R\$	10.975,84
Licenças de Uso de Softwares.....R\$	1.200,00
(-) Amortização Acumulada.....R\$	(1.040,00)
Residual em 31/12/2018.....R\$	160,00



Folha: 277

C) ESTOQUES: Estão avaliados pelo custo individual de cada item e não sofre perdas ou provisão para despesas com estoques.

D) CONTA "DUPLICATAS A RECEBER": O valor de R\$ 360.015,70 (trezentos e sessenta mil, doze e sessenta e cinco reais e sessenta centavos) em 31/12/2016 é proveniente única e exclusivamente da venda de mercadorias com vencimentos no prazo máximo de 90 (noventa dias).

Grise a totalidade das vendas da empresa é através de licitações com o poder público municipal, estadual e federal.

O presente valor não está ajustado para perdas com devedores duvidosos tendo em vista o baixo índice de inadimplência.

E) PROVISÕES: É feito o provisionamento dos encargos sociais e tributários pelo regime de competência.

NOTA 03 - RESPONSABILIDADES E GARANTIAS

Não existem obrigações reais constituídas sobre os elementos do ativo, nem garantias prestadas a terceiros ou sobre responsabilidades eventuais ou contingentes.

NOTA 04 - EVENTOS SUBSEQUENTES

Não existem eventos subsequentes após a data do encerramento do exercício que tenham ou possam vir a ter efeito relevante sobre a situação financeira e os resultados futuros da sociedade bem como a intenção dos sócios de continuidade as atividades da empresa.

NOTA 05 - CAPITAL SOCIAL

O capital social da empresa é de R\$ 100.000,00 (cem mil reais) equivalentes a 100 (cem) quotas sociais no valor nominal de R\$ 1.000,00 (um mil real) cada, pertencendo integralmente a quotistas domiciliados no país na seguinte participação societária:

Sócios	R\$	%
Marcos Luiz da Silva	90.000,00	90,00
Rubiana Santos Dellazen	10.000,00	10,00
Total Capital Social	100.000,00	100,00

NOTA 06 - EXPRESSÃO MONETÁRIA

Os valores dessas Demonstrações estão expressos na moeda Real (R\$).

MARCOS LUIZ DA SILVA
 SÓCIO-ADMINISTRADOR
 CPF: 673.412.010-91

MOACIR DALLA COSTA
 CONTADOR - CRC/RS: 042114
 CPF: 409.387.430-15



Termo de Encerramento

Dados da empresa			
Nome Empresarial:			
DENTAL MED EQUIPAMENTOS E MATERIAIS ODONTOLÓGICOS F HOSPITALARES LTDA - EPP			
NIRE:	4320570068-0	CNPJ:	07 978 004/0001-88
Nome Anterior:		NIRE Anterior:	
Município:	PORTO ALEGRE	UF:	RIO GRANDE DO SUL
Inscrição:	096/3125877	Inscrição Municipal:	50488827

Dados do Livro			
Finalidade:	DIARIO		
Número de:	13	Data assinatura:	12/03/2018
Quantidade de páginas:	278		
Período de escrituração:			
Início:	01/01/2018	Fim:	31/12/2018
Período de retificação:			
Início:		Fim:	

Assinante(s)			
CPF	Nome	Função	CRC
408 387.430-15	MOACIR DALLA COSTA	Contador	RS-042114
673 411.010-81	MARCOS LUIZ DA SILVA	Administrador	



Junta Comercial do Estado do Rio Grande do Sul

Este Livro foi protocolado sob o nº 19-095 R48-0 no dia 12/03/2018. Os dados de autenticação estão contidos no Termo de Autenticação que deverá ser validado conforme informações constantes do mesmo.

ÍNDICES FINANCEIROS DO BALANÇO ENCERRADO EM 31/12/2018

DENTAL MED - EQUIPAMENTOS E MATERIAIS ODONTOLÓGICOS E HOSPITALARES LTDA - EPP

C.N.F.J.: 07.978.004/0001-96
N.I.R.E.: 43.205.700.689

RUA DR. FLORES, Nº 262 CONJUNTOS 42 E 43
CEP.: 90.026-120 - PORTO ALEGRE - RIO GRANDE DO SUL

LIQUIDEZ CORRENTE -	$\frac{AC (-) DA}{PC}$	$= \frac{1.440.451,87 (-) 0,00}{270.479,44}$	= 5,325
LIQUIDEZ GERAL -	$\frac{AC (-) DA + ANC}{PC + PNC}$	$= \frac{1.440.451,87 (-) 0,00 + 17.297,60}{270.479,44 + 0,00}$	= 5,389
SOLVÊNCIA GERAL -	$\frac{AT}{PC + PNC}$	$= \frac{1.457.749,47}{270.479,44 + 0,00}$	= 5,389
GRAU DE IMOBILIZAÇÃO -	$\frac{IM}{PL (-) DA + RESF}$	$= \frac{47.157,60}{1.187.270,03 (-) 0,00 + 0,00}$	= 0,014
ENDIVIDAMENTO DE CURTO PRAZO =	$\frac{PC}{PL (-) DA + REF}$	$= \frac{270.479,44}{1.187.270,03 (-) 0,00 + 0,00}$	= 0,227
ENDIVIDAMENTO GERAL -	$\frac{PC + PNC}{PL (-) DA + REF}$	$= \frac{270.479,44 + 0,00}{1.187.270,03 (-) 0,00 + 0,00}$	= 0,227

AC = Ativo Circulante
AT = Ativo Total
DA = Despesas Antecipadas
PC = Passivo Circulante
ANC = Ativo Não Circulante
IM = Imobilizado
PL = Patrimônio Líquido
REF = Resultado de Exercícios Futuros
PNC = Passivo Não Circulante



MINISTÉRIO DA FAZENDA
Secretaria da Receita Federal do Brasil
Procuradoria-Geral da Fazenda Nacional

CERTIDÃO NEGATIVA DE DÉBITOS RELATIVOS AOS TRIBUTOS FEDERAIS E À DÍVIDA ATIVA DA UNIÃO

Nome: **DENTAL MED EQUIPAMENTOS E MATERIAIS ODONTOLÓGICOS E HOSPITALARES LTDA**
CNPJ: **07.978.004/0001-99**

Ressalvado o direito de a Fazenda Nacional cobrar e inscrever quaisquer dívidas de responsabilidade do sujeito passivo acima identificado que vierem a ser apuradas, é certificado que não constam pendências em seu nome relativas a créditos tributários administrados pela Secretaria da Receita Federal do Brasil (RFB) e a inscrições em Dívida Ativa da União (DAU) junto à Procuradoria-Geral da Fazenda Nacional (PGFN).

Esta certidão é válida para o estabelecimento matriz e suas filiais e, no caso de ente federativo, para todos os órgãos e fundos públicos da administração direta a ele vinculados. Refere-se à situação do sujeito passivo no âmbito da RFB e da PGFN e abrange inclusive as contribuições sociais previstas nas alíneas 'a' a 'c' do parágrafo único do art. 11 da Lei nº 8.212, de 24 de julho de 1991.

A aceitação desta certidão está condicionada à verificação de sua autenticidade na Internet, nos endereços <<http://rfb.gov.br>> ou <<http://www.pgfn.gov.br>>

Certidão emitida gratuitamente com base na Portaria Conjunta RFB/PGFN nº 1.751, de 2/10/2014.

Emitida às 15:40:11 do dia 13/10/2016 (hora e data de Brasília).

Válida até 14/04/2019

Código de controle da certidão: **DADA.4906.3158.67DB**

Qualquer rasura ou emenda invalida este documento.



ESTADO DO RIO GRANDE DO SUL
SECRETARIA DA FAZENDA
RECEITA ESTADUAL

Certidão de Situação Fiscal nº 0012872843

Identificação do titular da certidão

Nome: DENTAL MED EQUIP E MAT ODONT E HOSP LTDA
Endereço: RUA FLORES, DR, 262, CONJ 42/43
CENTRO, PORTO ALEGRE - RS
CNPJ: 07.978.004/0001-88

Certificamos que, aos 30 dias do mês de JANEIRO do ano de 2019, revendo os dados do titular da certidão, o titular acima enquadrado-se na seguinte situação:

CERTIDÃO NEGATIVA

Descrição dos Débitos/Pendências

Esta certidão NAO É VALIDA para comprovar

a) a quitação de tributos devidos mensalmente e declarados na Declaração Anual de Simples Nacional (DASN); e no Programa Gerador do Documento de Arrecadação do Simples Nacional (PGDAS-D) por os contribuintes optantes pelo Simples Nacional;

b) em procedimento judicial e extrajudicial de inventário, de arrolamento, de separação, de divórcio e de dissolução de união estável a quitação de ITCD, Taxa Judiciária e ITBI nas hipóteses em que este imposto seja de competência estadual (Lei nº 7.608/2011).

No caso de doação a Certidão de Quitação do ITCD deve acompanhar a Certidão de Situação Fiscal

Esta certidão constitui-se em meio de prova de existência ou não, em nome do interessado, de débitos ou pendências relacionados na Instrução Normativa nº 45/98, Título IV, Capítulo V, 1.1

A presente certidão não elide o direito de a Fazenda do Estado do Rio Grande do Sul proceder a posteriores verificações e vir a cobrar, a qualquer tempo, crédito que seja assim apurado.

Esta certidão é válida até 30/3/2019

Certidão expedida gratuitamente e com base na IN/DRP nº 45/98, Título IV, Capítulo V.

A autenticação: 0022575420

A autenticidade deste documento deverá ser confirmada em: <https://www.sefaz.rs.gov.br>.



PREFEITURA DE PORTO ALEGRE
SECRETARIA MUNICIPAL DA FAZENDA

CERTIDÃO GERAL NEGATIVA DE DÉBITOS DE TRIBUTOS MUNICIPAIS

Esta certidão é válida até 28/03/2019

Nome: DENTAL MED EQUIPAMENTOS E MATERIAIS ODONTOLÓGICOS E HOSPITALARES
CNPJ: 07.978.004/0001-98

Reservado o direito de a Fazenda Pública Municipal cobrar quaisquer créditos tributários que vierem a ser apurados, e certificado aos, para o contínuo acima especificando não constam débitos vencidos referentes a tributos municipais lançados até 21 de dezembro de 2018

Certidão emitida em 28/12/2018 às 14:57:45, com base no Decreto 14.560 e na IN nº 3 SMF/RS de 27/05/2004

A autenticidade desta certidão deverá ser verificada no site da Secretaria Municipal da Fazenda (<http://www.portoalegre.rs.gov.br/smf>), informando CNPJ: 07.978.004/0001-98 e o código de autenticidade 72E83F60B353

IMPRIMIR

VOLTAR

CAIXA

CAIXA ECONÔMICA FEDERAL

Certificado de Regularidade da FGTS - CRF

Inscrição: 07978004/0001 08
Razão Social: DENTAL MED EQUIPAMENTOS E MAT ODONTOLÓGICOS LTDA
Nome Fantasia: DENTAL MLD
Endereço: R DOUTOR FLORES 250 CONJUNTO 42 E 43 / CENTRO / PORTO
ALÉGRE / RS / 91020-120

A Caixa Econômica Federal, no uso da atribuição que lhe confere o Art. 7, da Lei 8.036, de 11 de maio de 1990, certifica que, nesta data, a empresa acima identificada encontra-se em situação regular perante o Fundo de Garantia do Tempo de Serviço - FGTS.

O presente Certificado não servirá de prova contra cobrança de quaisquer débitos referentes a contribuições e/ou encargos devidos, decorrentes das obrigações com o FGTS.

Validade: 14/03/2019 a 12/04/2019

Certificação Número: 2019031404115611871530

Informação obtida em 20/03/2019, às 14:40:23.

A utilização deste Certificado para os fins previstos em Lei está condicionada à verificação de autenticidade no site da Caixa:
www.caixa.gov.br



TRIBUNAL SUPERIOR DO TRABALHO

CERTIDÃO NEGATIVA DE DÉBITOS TRABALHISTAS

Nome: DENTAL MED EQUIPAMENTOS E MATERIAIS ODONTOLÓGICOS E HOSPITALARES LTDA

(MATRIZ E FILIAIS)

CNPJ: 07.978.004/0001-98

Certidão nº: 185336063/2019

Expedição: 29/12/2019, às 14:59:02

Validade: 25/06/2020 + 180 (cento e oitenta) dias, contados da data de sua expedição.

Certifica-se que DENTAL MED EQUIPAMENTOS E MATERIAIS ODONTOLÓGICOS E H O S P I T A L A R E S L T D A (MATRIZ E FILIAIS), inscrita no CNPJ sob o nº 07.978.004/0001-98, NÃO CONSTA do Banco Nacional de Devedores Trabalhistas.

Certidão emitida com base no art. 642-A da Consolidação das Leis do Trabalho, acrescentado pela Lei nº 17.440, de 7 de julho de 2011, e na Res. 1000 Administrativa nº 1470/2011 do Tribunal Superior do Trabalho, de 24 de agosto de 2011.

Os dados constantes desta Certidão são de responsabilidade dos Tribunais do Trabalho e estão atualizados até 2 (dois) dias anteriores à data de sua expedição.

No caso de pessoa jurídica, a Certidão atesta a empresa em relação a todos os seus estabelecimentos, agências ou filiais.

A aceitação desta certidão condiciona-se à verificação de sua autenticidade no portal do Tribunal Superior do Trabalho na Internet (<http://www.tst.jus.br>).

Certidão emitida gratuitamente.

INFORMAÇÃO IMPORTANTE

Do Banco Nacional de Devedores Trabalhistas constam os dados necessários à identificação das pessoas naturais e jurídicas inadimplentes perante a Justiça do Trabalho quanto às obrigações estabelecidas em sentença condenatória transitada em julgado ou em acordos judiciais trabalhistas, inclusive no que concerne aos recolhimentos previdenciários, a honorários, e custas, a emolumentos ou a recolhimentos determinados em lei, ou decorrentes de execução de acordos firmados perante o Ministério Público do Trabalho ou Comissão de Conciliação Prévia.

[Handwritten signature]

[Handwritten signature]



PREFEITURA MUNICIPAL DE PORTO ALEGRE

Secretaria Municipal da Produção, Indústria e Comércio

49380575

A PREFEITURA MUNICIPAL DE PORTO ALEGRE, nos termos da legislação vigente concede: **AUTORIZAÇÃO PARA FUNCIONAMENTO**

NOME OU RAZÃO SOCIAL
DENTAL MED EQUIP E MAT. ODONTOLÓGICOS E HOSPITALARES LTDA

NOME FANTASIA
DENTAL MED

ENDEREÇO
7878118 - R. DR FLORES 262
CONJ 42 E 43.

ATIVIDADES

1.95.95.10.00.00 - AQUISIÇÃO A CURTO PRAZO DE C. DE C. E M.
 2.00.00.00.00.00 - DISTRIBUIÇÃO DE MEDICAMENTOS
 3.00.00.00.00.00 - MATERIAL ODONTOLÓGICO
 2.01.01.10.00.00 - LOJA DE MATERIAL DE CONSUMO
 2.01.03.20.00.00 - INSTRUMENTOS MÉDICOS E DENT. E MATERIAL ODONT.
 - TUBOS, APARELHOS ODONTOLÓGICOS, INSTRUMENTOS E EQUIP.
 - REAGENTES CIENTÍFICOS E DE LABORATÓRIO

.....

HORÁRIO - HORÁRIO DE FUNCIONAMENTO: LÍQUIDO DE 08:00 H
 POSIÇÕES - VALIDADE VINCULADA A LICENÇA DA SMS
 AREA - SMS 01

[Empty box for stamp or signature]

PROCESSO
.....

VENCIMENTO
20/02/2020

Porto Alegre, 20 de Fevereiro de 2019.

Este documento não tem validade jurídica e não substitui o documento original. A validade deste documento é condicionada à verificação de sua autenticidade no site da Prefeitura Municipal de Porto Alegre.

A autenticidade deste Alvará deverá ser verificada no site da Secretaria Municipal de Produção, Indústria e Comércio (<http://www.portoalegre.rs.gov.br/smic>) nas Consultas de Alvará por Número ou por Endereço.



PREFEITURA MUNICIPAL DE PORTO ALEGRE

Secretaria Municipal da Saúde

Núcleo de Licenciamento Sanitário - EAA/DGVS/SMS



ALVARÁ DE SAÚDE

Número: 2505

Razão Social: DENTAL MED EQUIPAMENTOS E MATERIAIS ODONTOLÓGICOS E HOSPITALARES LTDA.
CNPJ: 07.978.004/0001-98 CPF:

Endereço: RUA DR. FLORES, 262 / 42 E 43
Bairro: CENTRO

Atividades Liberadas:

DISTRIBUIR, ARMAZENAR E EXPEDIR CORRELADOS
AUTORIZAÇÃO A TÍTULO PRECÁRIO LC 584 DE 11/07/08 - SMIC.

PROCESSO ELETRÔNICO. 17.0.00024413-0
DATA DE EXPEDIÇÃO. 08/03/2019

VÁLIDO ATÉ: 20/02/2020

ISENTO DE TAXAS



Documento assinado eletronicamente por Anderson Araujo Lima, Coordenador(a), em 08/03/2019, às 17:41, conforme o art. 1º, III, "b", da Lei 11.419/2006, e o Decreto Municipal 18.916-2015.



A autenticidade do documento pode ser conferida no site <http://sei.procempa.com.br/autenticidade/seipmpa>, utilizando o código verificador 6352069 e o código CRC 4966DEFC.



PREFEITURA MUNICIPAL DE PORTO ALEGRE

Secretaria Municipal de Saúde

Núcleo de Licenciamento Sanitário - EAA/CGVS/SMS



ALVARÁ DE SAÚDE

Número: 14450

Razão Social: DENTAL MED EQUIPAMENTOS E MATERIAIS ODONTOLÓGICOS E HOSPITALARES LTDA
CNPJ: 07.978.004/0001-98 CPF:

Endereço: RUA DOUTOR FLORES, 282, CONJ 42 E 43
Bairro: CENTRO

Atividades Liberadas:

Distribuir, expedir, armazenar MEDICAMENTOS.

AUTORIZAÇÃO A TÍTULO PRECÁRIO LC 554 DE 11/07/06 - SMIC

PROCESSO ELETRÔNICO 18.0.000036647-8

DATA DE EXPEDIÇÃO: 24/09/2018

VÁLIDO ATÉ: 11-abr-19

ISENTO DE TAXAS



Documento assinado eletronicamente por José Carlos Sungionanni, Coordenador(a), em 26/09/2018, às 08:46, conforme o art. 1º, III, "b", da Lei 11.419/2006, e o Decreto Municipal 18.916/2015.



A autenticidade do documento pode ser conferida no site <http://sei.procempa.com.br/autenticidade/sei/procempa> informando o código verificador 4935303 e o código CRC 7C86C3E7

CGVS - Av. Pa. Gaucha, 372 - Bairro Moinho de Vento - CEP 96810-249 - Porto Alegre - RS Fone: 3269-2400 e-mail: cgvs@sms.prealpoa.com.br

DECLARAÇÃO DE NOTIFICAÇÃO DE DISPENSA DE REGISTRO

677
RIV 001
LUTE 02
11.12A 21, 27, 37
32, 43, 42, 45,
65, 68, 75, 76
77 81, 84

Para verificar a atualização desta norma, como revogações ou alterações, acesse o [Visalegis](http://www.visa.gov.br).

Resoluções

Resolução - RDC nº 260, de 23 de setembro de 2002

RDC de 03/10/2002

A Diretoria Colegiada da Agência Nacional de Vigilância Sanitária, no uso da atribuição que lhe confere o art. 11, inciso IV, do Regulamento da ANVISA aprovado pelo Decreto nº 3.029 de 16 de abril de 1999, em reunião realizada em 11 de setembro de 2002

considerando a publicação da Resolução-RDC nº 185, de 22 de outubro 2001, que estabelece requisitos para dispensa de registro de produtos para saúde,

considerando a necessidade de atualizar a relação de produtos dispensados de registro em substituição à Portaria nº 543, de 29 de outubro de 1997, da extinta Secretaria de Vigilância Sanitária do Ministério da Saúde,

Art. 1º Os produtos para saúde sujeitos ao cadastramento previsto no art. 3º da Resolução-RDC nº 185/01 são os constantes da relação do Anexo I desta Resolução.

§ 1º Exclui-se do disposto neste artigo os reagentes para diagnóstico de uso in-vitro.

§ 2º Os produtos referidos neste artigo e seus fornecedores ficam sujeitos ao controle previsto na legislação sanitária aplicável.

Art. 2º Os produtos para saúde sujeitos a cadastramento, constantes do Anexo I desta Resolução obedecerão às seguintes exigências e condições

I. Todo produto médico enquadrado em qualquer classe de risco incluindo suas partes e acessórios, deve ser registrado na ANVISA.

II. Todo produto para saúde enquadrado em classe de risco II ou superior, conforme classificação de risco da Resolução-RDC nº 185/01, incluindo suas partes e acessórios, deve ser registrado na ANVISA.

III. Todo produto de interação com seres humanos, incluindo suas partes e acessórios, não contido no Anexo I desta Resolução, deve ser registrado na ANVISA.

IV. Todos os demais produtos não enquadrados nas exigências e condições acima descritas e não contidos na relação do Anexo I desta Resolução **não são considerados produtos para saúde, dispensando manifestação da ANVISA para sua fabricação, importação, exportação, comercialização, exposição à venda ou entrega ao consumo.**

§ 1º Os produtos de uso ou aplicação em outras áreas que não a saúde, cujas informações apresentadas pelo fornecedor para quem uso médico, odontológico ou laboratorial de saúde, destinado a prevenção, diagnóstico, tratamento ou reabilitação, são considerados produtos médicos e estão sujeitos a registro

§ 2º As relações exemplificativas de produtos para saúde enquadrados na classe de risco I sujeitos a registro e os produtos não considerados produtos para saúde, estão disponibilizadas na INTERNET e no site da Agência Nacional de Vigilância Sanitária - www.anvisa.gov.br

§ 3º Para fins de entendimento sobre a aplicação das exigências e condições descritas neste artigo, ficam adotadas as definições e o fluxo indicado no Anexo II desta Resolução

Art. 4º Ficam sem efeito as manifestações sobre o enquadramento quanto ao registro dos produtos para saúde formalizadas pela ANVISA anteriormente à data de publicação desta Resolução

§ 1º As manifestações referidas neste artigo não incluem os certificados de registro e de isenção de registro emitidos pela ANVISA, os quais permanecem válidos até a data de seu vencimento

§ 2º Os fornecedores de produtos, que anteriormente à data de publicação desta Resolução, não eram considerados produtos para saúde e passaram a enquadrar-se nesta condição, devem protocolar na ANVISA, até 180 (cento e oitenta) dias a partir da referida data, petição de registro ou cadastramento desses produtos, na forma da Resolução-RDC nº 185/01, ficando autorizada sua fabricação, importação, exportação, comercialização, exposição à venda ou entrega ao consumo, até manifestação da Agência sobre a petição

§ 3º O fornecedor cujo produto estava registrado ou declarado isento de registro e teve seu enquadramento alterado por esta Resolução deverá protocolar na ANVISA, na forma da Resolução-RDC nº 185/01

- a) petição de cadastramento, no prazo previsto pela legislação sanitária para a revalidação do registro concedido pela ANVISA, ou
- b) petição de registro, até 6 (seis) meses antes da data de vencimento do certificado de isenção do registro concedido pela ANVISA.

Art. 5º Para inclusão de produto para saúde em família de produtos, prevista na Resolução-RDC n.º 97/00, que não tiveram seu enquadramento alterado por esta Resolução, o fornecedor deve adequar as informações do processo original às disposições da Resolução-RDC n.º 155/01.

Parágrafo único É vedada a inclusão de produto para saúde em família de produtos registrados ou declarados isentos de registro pela ANVISA, que tiveram seu enquadramento alterado por esta Resolução.

Art. 6º O produto para saúde sujeito a cadastramento, somente poderá ser fabricado, importado, comercializado, exposto à venda ou entregue ao consumo, após manifestação da ANVISA declarando o cadastramento do produto, excetuada a situação descrita no § 2º do artigo 4º desta Resolução.

Art. 7º Esta Resolução será atualizada sempre que informações técnicas e científicas sobre os riscos à saúde, decorrentes da tecnologia e uso de produtos, indicarem a necessidade de rever os enquadramentos quanto ao registro dos produtos.

Art. 8º Fica revogada a Portaria n.º 73 de 29 de agosto de 1995 da Secretaria de Vigilância Sanitária do Ministério da Saúde.

Art. 9º Esta Resolução de Diretoria Colegiada entrará em vigor na data de sua publicação.

GONZALO VECINA NETO

ANEXO I

RELAÇÃO DE PRODUTOS PARA SAÚDE SUJEITOS A CADASTRAMENTO

A Produtos não-estéreis indicados para apoio a procedimento de saúde

- 01 Adesivo para fixação de produtos ao corpo em procedimento de saúde
- 02 Aparelho não invasivo para facilitar a visualização em procedimento médico
- 03 Aparelho para facilitar a visualização em procedimento odontológico
- 04 Aparelho para ordenha materna
- 05 Desodorante para ostomia
- 06 Dispositivo graduado para dosagem manual de medicamentos
- 07 Dispositivo para oclusão de orifício natural do corpo em procedimento de saúde
- 08 Equipamento mecânico para deslocamento de pessoas incapacitadas
- 09 Equipamento para digitalização, arquivo ou registro de sinais ou imagens médicas
- 10 Espátula descartável
- 11 Estimulador mecânico de sinais fisiológicos para diagnóstico
- 12 Fotopolimerizador odontológico
- 13 Garrote para flebotomia
- 14 Identificador de pacientes
- 15 Marcador dermatográfico
- 16 Medidor de parâmetros antropométricos para confecção de produtos para saúde
- 17 Mesa, cadeira, cama ou outro suporte mecânico de apoio não essencial a procedimento médico não cirúrgico
- 18 Painel ou suporte com conexões elétricas, hidráulicas ou de gases para produtos médicos
- 19 Processadora de filmes contendo imagens médicas
- 20 Projetor ou painel de ortótipos para avaliação visual
- 21 Recipiente para acondicionamento de produtos médicos esterilizados
- 22 Roupa de cama hospitalar descartável, exceto para cirurgia
- 23 Serra, cisalha ou separador de gesso ortopédico

B Produtos não-estéreis indicados para apoio a procedimento laboratorial de saúde

- 01 Centrifuga para laboratório de saúde
- 02 Extrator manual de plasma por prensagem
- 03 Homogeneizador de sangue e seus derivados
- 04 Incubadora para laboratório de saúde

C Produtos para educação física, embelezamento ou estética

- 01 Aparelho à balança para tratamento da pele
- 02 Aparelho para procedimento por sucção externa
- 03 Brinco e dispositivo furador para sua aplicação
- 04 Esterilizador exclusivo de produtos para embelezamento ou estética
- 05 Gerador de ozônio para tratamento da pele
- 06 Medidor de parâmetros fisiológicos não destinado a diagnóstico em saúde
- 07 Produto para avaliação física por meio mecânico

D Partes ou acessórios não estéreis de produtos para saúde sujeitos a cadastramento

ANEXO II

FLUXO PARA ENQUADRAMENTO DE PRODUTOS PARA SAÚDE QUANTO AO REGISTRO

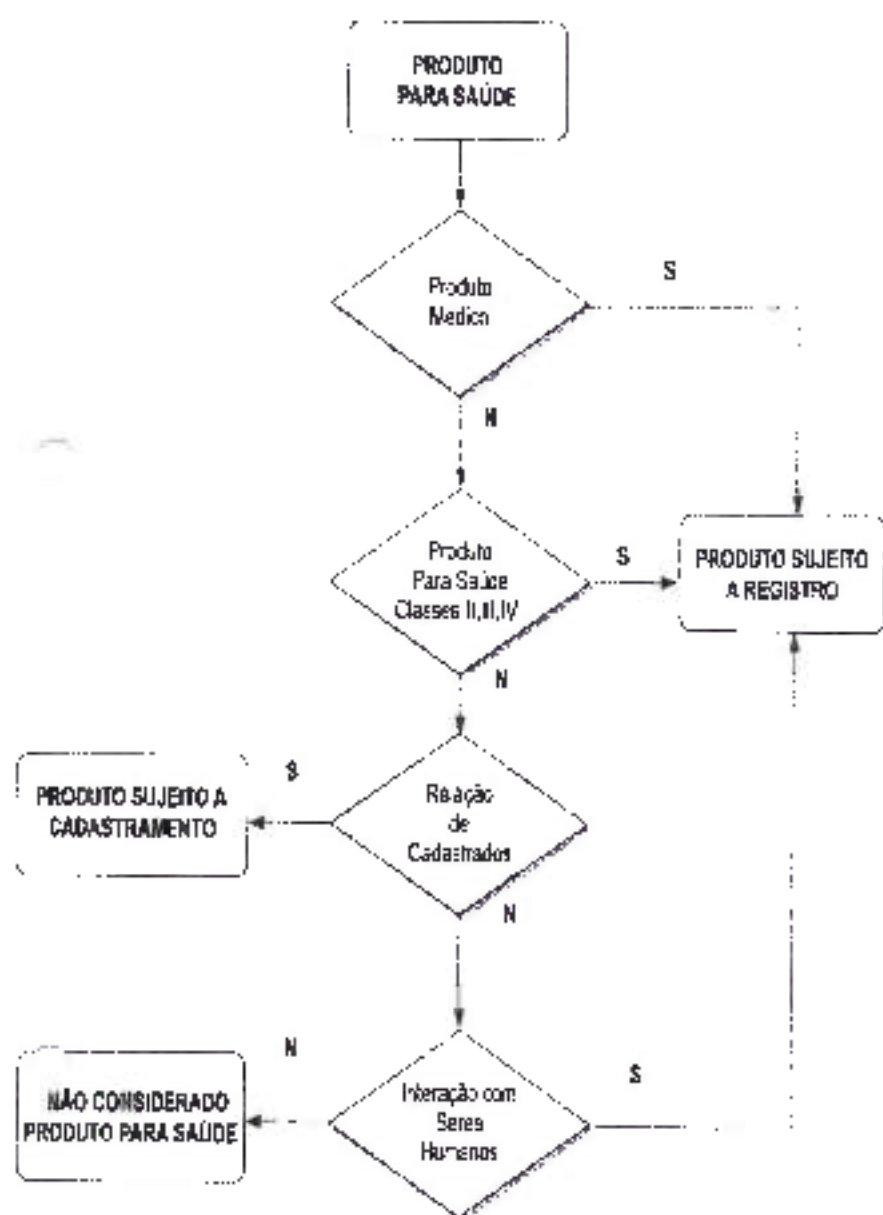

Simbologia S - Sim; N - Não

DEFINIÇÕES APLICÁVEIS AO FLUXO PARA ENQUADRAMENTO

As definições a seguir são aplicáveis exclusivamente para fins desta Resolução

Acessório de produto para saúde: Produto fabricado exclusivamente com o propósito de integrar um produto para saúde, outorgando ao produto uma função ou característica técnica complementar

Fornecedor: Fabricante ou importador, conforme definido na Resolução-RDC nº 185/01

Parte de produto para saúde: Componente fabricado exclusivamente com o propósito de integrar um produto para saúde, sem o qual o produto é funcionalmente deficiente ou inoperante

Produto de interação com seres humanos: Produto para saúde, suas partes ou acessórios, cujo uso estabelece interação física ou fisiológica com pessoa submetida a procedimento médico ou odontológico, assim como produto ativo ou invasivo de educação física, embelezamento ou estética que estabelece esta interação, conforme indicado pelo fornecedor

Produto destinado a prevenção: Produto médico, suas partes e acessórios, cujo uso promove a segurança sanitária do consumidor, paciente, operador ou terceiros envolvidos em procedimento médico, odontológico ou laboratorial de saúde conforme indicado pelo fornecedor

Produto destinado a tratamento ou reabilitação: Produto médico, suas partes e acessórios, cujo uso favorece a cura ou alívio de doença ou disfunção orgânica de pessoa submetida a procedimento médico ou odontológico conforme indicado pelo fornecedor.

Produto destinado para diagnóstico: Produto médico, suas partes e acessórios, que transforma informações obtidas do organismo de pessoa submetida a procedimento médico, odontológico ou laboratorial de saúde, em dados utilizados para avaliar condição fisiológica ou funcional deste organismo, conforme indicado pelo fornecedor

Produto médico: Produto para a saúde, tal como equipamento, aparelho, material, artigo ou sistema de uso ou aplicação médica, odontológica ou laboratorial, destinado à prevenção, diagnóstico, tratamento, reabilitação ou anticoncepção e que não utiliza meio farmacológico, imunológico ou metabólico para realizar sua principal função em seres humanos, podendo entretanto ser auxiliado em suas funções por tais meios

glicose)

Consultas / Produtos para Saúde / Produtos para Saúde

Detalhes do Produto

Nome da Empresa	MAQUIRA INDÚSTRIA DE PRODUTOS ODONTOLÓGICOS LTDA		
CNPJ	05.823.205/0001-90	Autorização	8.03.224-0
Produto	BOND 2.1		

Modelo Produto Médico

1 x 1g; 1 x 1,5g; 1 x 2g; 1 x 2,5g; 1 x 3g; 1 x 3,5g; 1 x 4g; 1 x 4,5g; 1 x 5g; 1 x 6g; 1 x 7g; 1 x 8g; 1 x 10g; 1 x 12g; 1 x 1ml; 1 x 1,5ml; 1 x 2ml; 1 x 2,5ml; 1 x 3ml; 1 x 3,5ml; 1 x 4ml; 1 x 4,5ml; 1 x 5ml; 1 x 6ml; 1 x 7ml; 1 x 8ml; 1 x 10ml; 1 x 12ml.

KIT com 2 frascos (g): 2 x 1g; 2 x 1,5g; 2 x 2g; 2 x 2,5g; 2 x 3g; 2 x 3,5g; 2 x 4g; 2 x 4,5g; 2 x 5g; 2 x 6g; 2 x 7g; 2 x 8g; 2 x 10g; 2 x 12g e 1 seringa de 2,5g de Ácido Gel (Maquira Reg ANVISA nº 80322400001)

KIT com 2 frascos (g): 2 x 1g; 2 x 1,5g; 2 x 2g; 2 x 2,5g; 2 x 3g; 2 x 3,5g; 2 x 4g; 2 x 4,5g; 2 x 5g; 2 x 6g; 2 x 7g; 2 x 8g; 2 x 10g; 2 x 12g.

KIT com 2 frascos (ml): 2 x 1ml; 2 x 1,5ml; 2 x 2ml; 2 x 2,5ml; 2 x 3ml; 2 x 3,5ml; 2 x 4ml; 2 x 4,5ml; 2 x 5ml; 2 x 6ml; 2 x 7ml; 2 x 8ml; 2 x 10ml; 2 x 12ml e 1 seringa de 2,5g de Ácido Gel (Maquira Reg ANVISA nº 80322400001).

KIT com 2 frascos (ml): 2 x 1ml; 2 x 1,5ml; 2 x 2ml; 2 x 2,5ml; 2 x 3ml; 2 x 3,5ml; 2 x 4ml; 2 x 4,5ml; 2 x 5ml; 2 x 6ml; 2 x 7ml; 2 x 8ml; 2 x 10ml; 2 x 12ml.

KIT com 3 frascos (g): 3 x 1g; 3 x 1,5g; 3 x 2g; 3 x 2,5g; 3 x 3g; 3 x 3,5g; 3 x 4g; 3 x 4,5g; 3 x 5g; 3 x 6g; 3 x 7g; 3 x 8g; 3 x 10g; 3 x 12g e 1 seringa de 2,5g de Ácido Gel (Maquira Reg ANVISA nº 80322400001).

KIT com 3 frascos (g): 3 x 1g; 3 x 1,5g; 3 x 2g; 3 x 2,5g; 3 x 3g; 3 x 3,5g; 3 x 4g; 3 x 4,5g; 3 x 5g; 3 x 6g; 3 x 7g; 3 x 8g; 3 x 10g; 3 x 12g.

KIT com 3 frascos (ml): 3 x 1ml; 3 x 1,5ml; 3 x 2ml; 3 x 2,5ml; 3 x 3ml; 3 x 3,5ml; 3 x 4ml; 3 x 4,5ml; 3 x 5ml; 3 x 6ml; 3 x 7ml; 3 x 8ml; 3 x 10ml; 3 x 12ml e 1 seringa de 2,5g de Ácido Gel (Maquira Reg ANVISA nº 80322400001).

KIT com 3 frascos (ml): 3 x 1ml; 3 x 1,5ml; 3 x 2ml; 3 x 2,5ml; 3 x 3ml; 3 x 3,5ml; 3 x 4ml; 3 x 4,5ml; 3 x 5ml; 3 x 6ml; 3 x 7ml; 3 x 8ml; 3 x 10ml; 3 x 12ml.

Nome Técnico	Adesivo Odontológico	
Registro	80322400085	
Processo	25351.380082/2013-72	



Origem do Produto	• FABRICANTE: MAQUINA INDUSTRIA DE PRODUTOS ODONTOLÓGICOS LTDA - BRASIL
Classificação de Risco	II - MÉDIO RISCO
Vencimento do Registro	VIGENTE

[Voltar](#)

p.6 (p.6 de 1)

Consultas / Produtos para Saúde / Produtos para Saúde

Detalhes do Produto

Nome da Empresa	INJEX INDÚSTRIAS CIRÚRGICAS LTDA		
CNPJ	59.309.302/0001-99	Autorização	1.01.606-1
Produto	AGULHA GENGIVAL DESCARTÁVEL INJEX		

Modelo Produto Médico

Agulha gengival curta 30 G; Agulha gengival extra curta 30 G; Agulha gengival longa 30 G; Agulha gengival longa 27 G; Agulha gengival curta 27 G; Agulha gengival extra curta; Agulha gengival curta 25 G; Agulha gengival extra curta 25 G; Agulha gengival longa 25 G.

Nome Técnico	Agulhas Gengivais Descartáveis
Registro	10160610009
Processo	25351.120045/2004-82
Origem do Produto	• FABRICANTE: INJEX INDUSTRIAS CIRÚRGICAS LTDA BRASIL
Classificação de Risco	II - MEDIO RISCO
Vencimento do Registro	VIGENTE

[Voltar](#)

* (1 de 1)

Consultas / Produtos para Saúde / Produtos para Saúde

Detalhes do Produto

Nome da Empresa	vigodent s/a ind e com		
CNPJ	33.425.331/0001-22	Autorização	1.00.688-7
Produto	ALGINATO PARA IMPRESSÃO		

Modelo Produto Médico

IDENTIC FAST SET; IDENTIC REGULAR SET; IDENTIC CROMÁTICO FAST SET; IDENTIC CROMÁTICO REGULAR SET; HYDRO PRINT; HYDRO PRINT PREMIUM REGULAR SET; HYDRO PRINT PREMIUM FAST SET; HYDRO PRINT PREMIUM EXTRA SET; CHROMA PRINT; CHROMA PRINT PREMIUM REGULAR SET; CHROMA PRINT PREMIUM FAST SET; CHROMA PRINT PREMIUM EXTRA SET; EZACT FAST SET; EZACT REGULAR SET; EZACT KROMM FAST SET; EZACT KROMM REGULAR SET.

Nome Técnico	Material de Moldagem Odontológico
Registro	10068870124
Processo	23351.011495/2015-89
Origem do Produto	<ul style="list-style-type: none"> FABRICANTE: vigodent s/a ind e com - BRASIL
Classificação de Risco	I - BAIXO RISCO
Vencimento do Registro	VIGENTE

[Voltar](#)

6

9 / lote 17

Consultas / Produtos para Saúde / Produtos para Saúde

Detalhes do Produto

Nome da Empresa	ORLANDO ANTONIO BUSSIOLLI ME		
CNPJ	02.175.931/0001-56	Autorização	8.04.403-4
Produto	ALGODÃO EM ROLIFTES SOFI PLUS		

Modelo Produto Médico

Nenhum Modelo/Apresentação Encontrado(a)

Nome Técnico	Algodão
Registro	80440340001
Processo	25351.146453/2008-98
Origem do Produto	* FABRICANTE: ORLANDO ANTONIO BUSSIOLLI ME - BRASIL
Classificação de Risco	I - BAIXO RISCO
Vencimento do Registro	VIGENTE

[Voltar](#)

6

P

10 (base 1)

Consultas / Medicamentos / Medicamentos

Detalhe do Produto: ARTICAINE

Nome da Empresa Detentora do Registro	DFL INDÚSTRIA E COMÉRCIO S/A	CNPJ	33.112.665/0001-46	Autorização	1.00.177-1
Processo	25000.033515/9868	Categoria Regulatória		Data do registro	09/08/1999
Nome Comercial	ARTICAINE	Registro	101770025	Vencimento do Registro	08/2019
Princípio Ativo	CLOREDRATO DE ARTICAÍNA, EPINEFRINA			Medicamento de referência	-
Classe Terapêutica	ANÉSTESICOS LOCAIS			ATC	
Parecer Público	-	Bula Paciente	-	Bula Profissional	-

Expandir Todas

Nº	Apresentação	Registro	Forma Farmacêutica	Data de Publicação	Validade
1	72 MG + 18 MCG SOL INJ CT BL TRANS X 20 CARP VD TRANS X 1,8 ML ATIVA	1017700250018	SOLUÇÃO INJETÁVEL	09/08/1999	24 meses
2	72 MG + 18 MCG SOL INJ CT BL TRANS X 30 CARP VD TRANS X 1,8 ML ATIVA	1017700250026	SOLUÇÃO INJETÁVEL	09/08/1999	24 meses
3	72 MG + 18 MCG SOL INJ CT BL TRANS X 50 CARP VD TRANS X 1,8 ML ATIVA	1017700250034	SOLUÇÃO INJETÁVEL	09/08/1999	24 meses
4	72 MG + 9 MCG SOL INJ CT BL TRANS X 20 CARP VD TRANS X 1,8 ML ATIVA	1017700250042	SOLUÇÃO INJETÁVEL	09/08/1999	24 meses

5	72 MG + 9 MCG SOL INJ CT BL TRANS X 30 CARP VD TRANS X 1,8 ML ATIVA	1017700230050	SOLUÇÃO INJETAVEL	09/08/1999	24 meses
6	72 MG + 9 MCG SOL INJ CT BL TRANS X 50 CARP VD TRANS X 1,8 ML ATIVA	1017700250069	SOLUÇÃO INJETAVEL	09/08/1999	24 meses

[Voltar](#)

Consultas / Medicamentos / Medicamentos

Detalhe do Produto: BENZOTOP

Nome da Empresa Detentora do Registro	DFL INDÚSTRIA E COMÉRCIO S/A	CNPJ	33.112.655/0001-46	Autorização	1.00.177-1
Processo	25000.021976/9914	Categoria Regulatória		Data do registro	10/03/2000
Nome Comercial	BENZOTOP	Registro	101770027	Vencimento do Registro	03/2020
Princípio Ativo	BENZOCAÍNA			Medicamento de referência	-
Classe Terapêutica	ANESTÉSICOS LOCAIS			ATC	
Parecer Público	-	Bula Paciente	-	Bula Profissional	-

Expandir Todas

Nº	Apresentação	Registro	Forma Farmacêutica	Data de Publicação	Validade
1	200 MG/G GEL CT PT PLAS OPC X 12 G (SABOR PINA COLADA) CANCELADA OU CADUCA	1017700270015	GEL	10/03/2000	24 meses
2	200 MG/G GEL CT PT PLAS OPC X 12 G (SABOR TUTTI-FRUTTI); ATIVA	1017700270027	GEL	10/03/2000	24 meses
3	200 MG/G GEL CT PT PLAS OPC X 12 G (SABOR MENTA); CANCELADA OU CADUCA	1017700270035	GEL	10/03/2000	24 meses
4	200 MG/G GEL CT PT PLAS OPC X 12 G (SABOR FRAMBOEZA) CANCELADA OU CADUCA	1017700270043	GEL	10/03/2000	24 meses

Voltar

6

n

12 (14/05/18)

Consultas / Produtos para Saúde / Produtos para Saúde

Detalhes do Produto

Nome da Empresa	DENTSCARE LTDA		
CNPJ	05.106.945/0001-05	Autorização	8.01.723-1
Produto	CAVI BRUSH		

Modelo Produto Médico

CAVI BRUSH EXTRAFINO, CAVI BRUSH FINO, CAVI BRUSH REGULAR, CAVI BRUSH LONGO.

Nome Técnico	Materiais Auxiliares de Dentística
Registro	80172310005
Processo	25024.002696/2003-10
Origem do Produto	▪ FABRICANTE: DENTSCARE LTDA BRASIL
Classificação de Risco	I - BAIXO RISCO
Vencimento do Registro	VIGENTE

[Voltar](#)

13,74 lote 11

Consultas / Produtos para Saúde / Produtos para Saúde

Detalhes do Produto

Nome da Empresa	MAQUIRA INDÚSTRIA DE PRODUTOS ODONTOLÓGICOS LTDA		
CNPJ	05.823.205/0001-90	Autorização	8.03.224-0
Produto	BANDA MATRIZ		

Modelo Produto Médico

BANDA MATRIZ 5 mm X 50 cm BANDA MATRIZ 5 mm X 1 m BANDA MATRIZ 5 mm X 3 m BANDA MATRIZ 7 mm X 50 cm BANDA MATRIZ 7 mm X 1 m BANDA MATRIZ 7 mm X 3 m

Nome Técnico	Matriz Odontológica
Registro	80322400069
Processo	25351.666564/2012 3B
Origem do Produto	* FABRICANTE MAQUIRA INDUSTRIA DE PRODUTOS ODONTOLÓGICOS LTDA - BRASIL
Classificação de Risco	II - MEDIO RISCO
Vencimento do Registro	VIGENTE

[Voltar](#)

15 (1412)

Consultas / Produtos para Saúde / Produtos para Saúde

Detalhes do Produto

Nome da Empresa	MAQUIRA INDÚSTRIA DE PRODUTOS ODONTOLÓGICOS LTDA		
CNPJ	05.873.205/0001-90	Autorização	8.03.224-0
Produto	BICARBONATO AIRON		

Modelo Produto Médico

Apresentação comercial: Aroma Morango frascos com 100g / 200g / 500g / Caixa com 15 sachês / Caixa com 24 sachês; Aroma Menta frascos com 100g / 200g / 500g / Caixa com 15 sachês / Caixa com 24 sachês; Aroma Natural frascos com 100g / 200g / 500g / Caixa com 15 sachês / Caixa com 24 sachês

Nome Técnico	BICARBONATO
Registro	80322400053
Processo	25351.485038/2011-86
Origem do Produto	<ul style="list-style-type: none"> FABRICANTE: MAQUIRA INDÚSTRIA DE PRODUTOS ODONTOLÓGICOS LTDA - BRASIL
Classificação de Risco	II - Produtos que apresentam médio risco ao usuário ou ao paciente e baixo risco à saúde pública
Vencimento do Registro	VIGENTE

[Voltar](#)

14, 17 (este é)

Consultas / Produtos para Saúde / Produtos para Saúde

Detalhes do Produto

Nome da Empresa	LOHCUS COMERCIO E TECNOLOGIA EM SAUDE - EIRELI		
CNPJ	73.013.237/0001-80	Autorização	1.03.497-6
Produto	BROCAS ASSUS		

Modelo Produto Médico

FG CÔNICA, FG CILINDRICA, FG ESFÉRICA, FG XL CÔNICA, FG XL CILINDRICA, FG ESFÉRICA, CA CÔNICA, CA CILINDRICA, CA ESFÉRICA, PM CÔNICA, PM CILINDRICA, PM ESFÉRICA

Nome Técnico	Brocas Odontologicas
Registro	10349760030
Processo	25351 479692/2011-14
Origem do Produto	<ul style="list-style-type: none">FABRICANTE: HANN RU ENTERPRISES CO. LTD. - TAIWAN
Classificação de Risco	I - BAIXO RISCO
Vencimento do Registro	VIGENTE

[voltar](#)

14 de 32 (2012) 31 de 36

Consultas / Produtos para Saúde / Produtos para Saúde

Detalhes do Produto

Nome da Empresa	MICRODONT MICRO USINAGEM DE PRECISÃO LTDA		
CNPJ	02.029.112/0001-81	Autorização	1 04.345-7
Produto	PONTA DIAMAN TM ALMA MICRODONT		

Modelo Produto Médico

Embalagem contendo 01 unidade, fornecido não esteril

Nome Técnico	Brocas Odontológicas
Registro	10434570007
Processo	25000.045261/9920
Origem do Produto	<ul style="list-style-type: none">FABRICANTE: MICRODONT MICRO USINAGEM DE PRECISÃO LTDA - BRASIL
Classificação de Risco	II - MEDIO RISCO
Vencimento do Registro	VIGENTE

[Voltar](#)

Nome Técnico	Brucãs Odontológicas
Registro	10064010* 20
Processo	25351.653724/2013-56
Origem do Produto	<ul style="list-style-type: none">FABRICANTE: KAVO DO BRASIL INDÚSTRIA E COMÉRCIO LTDA - BRASIL
Classificação de Risco	II - MEDIO RISCO
Vencimento do Registro	VIGENTE

[Voltar](#)

42

Consultas / Produtos para Saúde / Produtos para Saúde

Detalhes do Produto

Nome da Empresa	SOUZA & LEONARDI LTDA		
CNPJ	07.707.681/0001-71	Autorização	8.04.420-2
Produto	CARIOSTASUL		

Modelo Produto Médico

frasco de 10 mL

Nome Técnico	Agente Inibidor da Carie Dental
Registro	80442020016
Processo	25351.193024/2009-70
Origem do Produto	<ul style="list-style-type: none">FABRICANTE SOUZA & LEONARDI LTDA - BRASIL
Classificação de Risco	II - MEDIO RISCO
Vencimento do Registro	VIGENTE

[Voltar](#)