



Município de Santo Antonio do Sudoeste

Estado Do Paraná

001

7

SOLICITAÇÃO AO DEPARTAMENTO DE LICITAÇÕES

TERMO DE REFERÊNCIA

"COMPRA

" SERVIÇO

SECRETARIA/ DEPARTAMENTO SOLICITANTE: DEPTO DE ADMINISTRAÇÃO, REC HUMANOS, COMPRAS E PATRIMONIO

OBJETO: AQUISIÇÃO DE SUPRIMENTOS DE INFORMÁTICA PARA MANUTENÇÃO DOS EQUIPAMENTOS DA MUNICIPALIDADE.

LOTE: 1 - Lote 001

Item	Código do produto/serviço	Nome do produto/serviço	Quantidade	Unidade	Preço máximo	Preço máximo total
1	977	ALICATE DE GRIMPAR RJ Especificações: - Alicate modular para cortar, decapar e crimpar cabos tipo RJ11/RJ12/RJ45 - Possui 2 cavas para conectores de 6 e 8 pinos. - 1 x Lamina para corte fino - 2 x laminas para decapagem - Laminas resistentes e precisas - Empunhadura super confortável	5,00	UN	74,50	372,50
2	1863	ALICATE DECAPADOR DE FIOS Especificações: - Alicate de decapar fios 2 em 1 - De 0,2 a 6mm ² - Ajuste de tamanho de decape de acordo com a espessura do fio - Corta fios de cobre, alumínio e liga ferrosa macia - Possui cabo ergônico para melhor empenhadura - Diâmetro do decapador : 0,2 a 6mm ²	2,00	UN	70,00	140,00
3	8507	ALICATE PUNCH DOWN DE INSERÇÃO Especificações: - Alicate de pressão de Impacto - Fixador para keystone e patch panel com regulagem - Para uso em tipo Krone - Estrutura feita de resina poliacetal com bras de vidro - Lâmina feita de SNCM-21 e endurecida - Retenção de lâmina com pressão de 4 a 6Kg.	2,00	UN	60,00	120,00
4	2198	BATERIA CHUMBO/ÁCIDA SELADA 12V - 7AH Especificações: - Carga em tensão Constante (25°) - Flutuação: 13,6 - 13,8 V - Cíclico: 14,4 - 15,0 V - Corrente Inicial: 2,1A (máxima) - Bateria Chumbo-Ácida - Selada Regulada por Válvula	20,00	UN	194,50	3.890,00
5	5306	CABO DE DADOS HDMI 15 METROS Especificações: - Tipo: Cabo de Áudio e Vídeo - Cabo HDMI 1.4 com taxa de transferência maior .Sistema 3D , com suporte a Imagens 3D - Possui alta velocidade de transmissão e resolução 1080P Full HD e áudio 7.1 sem perda - Blindagem tripla para máxima isolação a interferências externas.	15,00	UN	54,67	820,05



Município de Santo Antonio do Sudoeste

Estado Do Paraná

002

		- Insuladores de polietileno (FPE) blindados por fita Mylar - Compatibilidade de produtos: Blu Ray, Receptores de Imagens digitais, Vídeo Games, Receivers, DVD e TVs				
6	9806	CABO DE DADOS HDMI 2 METROS Especificações: - Função: Transmissão de Vídeo e Som - Tipo de Sinal: Digital - Possui alta velocidade de transmissão e resolução 1080P Full HD e áudio 7.1 sem perda. - Blindagem tripla para máxima isolação a interferências externas. - Insuladores de polietileno (FPE) blindados por fita Mylar. - Cabo HDMI 1.4 com taxa de transferência maior. - Possui suporte para imagens em 3D. - Material Capa Externa: PVC de alta qualidade	20,00	UN	13,33	266,60
7	13266	CABO DE DADOS SATA Especificações: - Tipo de conectores / interface - Conectores 180°/180° - Taxa de transferência de dados: 6 Gbps - Comprimento: 50 cm - Compatível com SATA I, SATA II e SATA III; - Compatível com HDD SATA 3.5" e 2.5" e leitores de CD/DVD - Cabeça com grampo de bloqueio	50,00	UN	6,53	326,50
8	98	CABO DE DADOS USB PARA IMPRESSORA Especificações: - Categoria de aplicação Periféricos - Comprimento 3,0 MT - Material de revestimento externo PVC - Tipo de conectores / interface USB 2.0 - Ponta A USB A Macho - Ponta B USB B Macho - Acabamento dos conectores aço galvanizado - Taxa de transferência de dados até 480Mbps	40,00	UN	11,00	440,00
9	4027	CABO DE FORÇA TRIPOLAR PARA COMPUTADOR Especificações: - Cabo para ligar a fonte do computador à rede elétrica - Padrão Novo tomada de 3 pinos (NBR14136) - Com selo de aprovação Inmetro - Bitola de 3 x 0,75mm - Comprimento: 1.5 metros - Tipo: Tripolar - Corrente: 10A - Tensão: 250V	150,00	UN	9,50	1.425,00
10	13286	CABO DE REDE LAN CAT5 Especificações: - Tipo: CAT5 - Aplicação: Redes - Bitola: 24 AWG Fio Rígido - Impedância: 100 ± 15 Ohm - Revestimento: PVC retardante a chamas - Transmissão: 250 Mbps/par (máx. 1000Mbps) - Frequência: 100Mhz - Condutores: 8x24AWG (4 pares) - Tipo de Condutor: Sólido cobre puro - Mínimo de 305 metros	15,00	CAIXA	294,00	4.410,00
11	14270	CABO DE REDE LAN CAT5 EXTERNO Especificações: - Comprimento: 305 metros - Isolação: Termoplástica (DUPLA CAPA) e BLINDADO - Tipo de cabo: 4 pares de cabos trançados (8 vias) - Cor: PRETO - Cat5e - Cobre puro	5,00	CAIXA	247,50	1.237,50



Município de Santo Antonio do Sudoeste

Estado Do Paraná

		- FTP - Diâmetro dos condutores: 0,50mm (AWG 24)				
12	13287	CABO DE REDE LAN CAT6 Especificações: - 4 Pares de cabos trançados - Conectores RJ-45 - Aplicações: transmissão de vídeos em banda larga, conexão Gigabit ou Fast Ethernet - Desempenho otimizado para 600 MHz. - Cabo para transmissão de dados em rede com velocidades 10/100/1000 mbps - Mínimo de 305 metros - Cobre puro	8,00	CAIXA	337,83	2.702,64
13	8374	CABO DE REDE PATCH CORD CAT5E- 2,5 METROS Especificações: - Cor do cabo: Azul - Cabo CAT 5E - Comprimento: 2.5 metros - Certificação da ANATEL	30,00	METRO	12,50	375,00
14	9805	CABO DE REDE PATCH CORD CAT5E - 1,5 METROS Especificações: - Cor do cabo: Azul - Cabo CAT 5E - Comprimento: 1.5 metros - Certificação da ANATEL	50,00	UN	14,50	725,00
15	308	CABO DE REDE PATCH CORD CAT6 - 1,5 METROS Especificações: - Cor do cabo: Azul - Cabo CAT 6 - Comprimento: 1.5 metros - Certificação da ANATEL	30,00	UN	58,00	1.740,00
16	3822	CABO DE REDE PATCH CORD CAT6 - 2,5 METROS Especificações: - Cor do cabo: Azul - Cabo CAT 6 - Comprimento: 2.5 metros - Certificação da ANATEL	30,00	UN	51,50	1.545,00
17	5114	CABO DE TELEFONE CCI Especificações: - Condutor veias: Cobre eletrolítico - Isolação veias: Polietileno - Capa: Composto de PVC - Par: 2 pares 0,50mm - Composição: Cobre puro - Cor: Cinza - Rolos de 200m	5,00	ROLO	135,00	675,00
18	9807	CABO EXTENSOR DE DADOS USB 2 METROS Especificações: - Comprimento: 2,00 m - Material de revestimento externo: PVC - Acabamento dos conectores: Aço Galvanizado - Taxa de transferência de dados: até 480Mbps - Filtro Ferrite - Ponta A: USB macho - Ponta B: USB fêmea - Plug & Play	30,00	UN	13,30	399,00
19	973	CONECTOR DE REDE MACHO RJ45 Especificações: - 100 unidades - CAT5e	5,00	PACOT	91,33	456,65



Município de Santo Antonio do Sudoeste

Estado Do Paraná

		<ul style="list-style-type: none"> - Conductor Banhado a Ouro - Tipo: RJ45 (8P8C) - Conector: Termoplástico, UL94V-2 - Conductor: Contatos de Bronze Fosforoso, Banhado a Ouro e Níquel - Regime de Tensão: 250VAC no 2A - Resistência de Isolamento: 500M Ohms - 8 vias 				
20	8377	<p>DRIVE GRAVADOR E LEITOR CD/DVD - USB</p> <p>Especificações:</p> <p>Tempo de acesso:</p> <ul style="list-style-type: none"> - DVD: 160 ms - CD: 140 ms <p>Interface:</p> <ul style="list-style-type: none"> - USB 2.0 <p>Formatos de disco:</p> <ul style="list-style-type: none"> - Áudio CD, Vídeo CD, CD-I, CD-Extra, Photo CD, CD-Text, CD-ROM/XA, CD multi-sessão, CD-R, CD-RW, CD-ROM, DVD ± R (SL / DL), DVD ± RW, DVD-ROM (SL / DL), DVD-RAM, DVD Vídeo <p>Carregador:</p> <ul style="list-style-type: none"> - USB Power +5V ± 5% <p>Umidade:</p> <ul style="list-style-type: none"> - Operação : 15 % ~ 80 % (Non-condensing) - Armazenamento : 10 % ~ 90 % (Non-condensing) 	10,00	UN	110,00	1.100,00
21	975	<p>FILTRO DE LINHA PARA 5 TOMADAS</p> <p>Especificações:</p> <ul style="list-style-type: none"> - Tensão: Bivolt - Corrente: 10A ou 20A - Número de tomadas: 6 (NBR) - Botão: Liga/Desliga com LED - Fusível de Segurança - Energia Dissipada: 60J - Aprovado pelo INMETRO - Comprimento do Cabo: 1m - Tipo de Cabo: H05VV-F 3x0,75mm² VDE - Gabinete anti chamas 	100,00	UN	20,67	2.067,00
22	81	<p>FONTE DE COMPUTADOR ATX 350W</p> <p>Especificações:</p> <ul style="list-style-type: none"> - Proteções internas contra curto-circuito (SCP), sobretensão (OVP) e sobrecorrente (OCP), entrada AC com chaveamento manual (110V e 220V). - Padrão ATX: 12V 2.0 - Ventilador: 120 mm - Potência Combinada Operacional: 350W - Potência Combinada Máxima: 350W - Faixa de Temperatura Operacional: 0 a 50 °C - Eficiência mínima: 70% - Conector MB ATX: 24p - Quantidade Conectores IDE: 1 - Quantidade Conectores SATA: 2 - Quantidade Conectores PCI-e (6pinos): 0 - ATX: 1 conector ATX 12V 4 pinos - Entrada AC: 115/230V, 60Hz - Botão liga/desliga - Potência: 500W - Garantia: 1 Ano 	100,00	UN	73,00	7.300,00
23	1598	<p>FONTE DE COMPUTADOR ATX 500W</p> <p>Especificações:</p> <ul style="list-style-type: none"> - Padrão: ATX 12V - PFC Ativo - Tensão 127 ~ 220 V (Seleção Automática) - Botão liga/desliga 	20,00	UN	245,00	4.900,00



Município de Santo Antonio do Sudoeste

Estado Do Paraná

		- Potência: 500W Garantia: 1 ano Eficiência: 80%				
24	93	FONTE DE COMPUTADOR ATX 650W Especificações: - MTBF: 100,000 horas - Nível de certificação 80 PLUS Bronze - Power: 650W - Tecnologia de rolamentos do ventilador: Rifle - Tamanho do ventilador: 120mm - Temperatura nominal de saída contínua: 40°C - Tipo de cabo: Sleeved - Conector ATX: 1x - Conector EPS: 1x - Conector Floppy: 1x - Conector 4-Pin: 4x - Conector PCIe: 2x - Conector SATA: 6x - Garantia: 1 ano	8,00	UN	392,27	3.138,16
25	12153	FRAGMENTADORA COM CESTO 127V Especificações: - Inutiliza papéis e cartões magnéticos. - Fragmenta até 7 folhas ao mesmo tempo em pequenas tiras - Com cesto receptor de papel picotado - Voltagem: 127	5,00	UN	235,00	1.175,00
26	10996	GABINETE DE COMPUTADOR ATX USB 3.0 Especificações: - Material: Corpo de aço, moldura de malha de plástico - Suporte da placa-mãe: ATX, Micro-ATX, Mini-ITX - Slots de expansão: 7 - 3 baías Exposta: 5,25" - 4 baías Oculto: 3,5" - 3 baías SSD - 1 porta USB 3.0 - 2 portas USB 2.0 - Áudio in / out - Filtros de poeira: Frontal, superior, inferior	30,00	UN	555,00	16.650,00
27	7095	GABINETE DE SERVIDOR RACK 19 ATX Especificações: - Padrão Motherboard Mini ITX - Micro ATX - ATX - Suporte HD/SSD: 4x2,5" ou 2x3,5" - Suporte Expansão: 8 Slots PCI - Fonte compatível: ATX	6,00	UN	737,03	4.422,18
28	96	HD DE ARMAZENAMENTO SATA3 DE 1TB Especificações: - Interface: SATA 6.0Gb / s - Capacidade: 1TB (1000GB) - RPM: 7200 RPM - Cache: 32MB - Latência: 4.16ms - Form Factor: 3,5? - 7.200 RPM de velocidade - Baixa Potência - Advanced Format 512e	30,00	UN	225,27	6.758,10
29	6161	IMPRESSORA MULTIFUNCIONAL MONOCROMÁTICA LASER DUPLEX WIFI Multifuncional Mono Laser Duplex WiFi Especificações: - Visor LCD: Touchscreen 2,7" - Tecnologia de impressão: Laser eletrofotográfico - Velocidade Máxima: Até 32 ppm - Resolução (máxima): Até 2400 x 600 dpi - Memória Padrão: 64MB - Interfaces: USB de alta velocidade. Wireless 802.11b/a/n	10,00	UN	2.539,00	25.390,00



Município de Santo Antonio do Sudoeste

Estado Do Paraná

		<ul style="list-style-type: none"> - Emulação: PCL6 & BR-Script3 - Conectividade Web: DROPBOX, GOOGLE DRIVET, EVERNOTE, ONEDRIVE, ONENOTE, BOX, FACEBOOK, FLICKR and PICASA Web AlbumsTM - Volume Máximo de Ciclo Mensal: 10.000 Páginas - Ciclo Mensal Recomendado: 2.000 páginas - Compatibilidade com dispositivos móveis: AirPrint, Google Cloud Print, Brother iPrint&Scan, Cortado Workplace, Wi-Fi Direct Rede: - Interface de Rede Embutida: Wireless e Ethernet Manuseio de Papel: - Capacidade da Bandeja de Papel: 250 Folhas - Capacidade de Saída do Papel: 100 folhas - Tamanhos do Papel: A5 até Ofício - ADF: 35 Folhas Cópia: - Velocidade da Cópia em Preto: Até 32 cpm - Ampliação / Redução: 25% - 400% - Tamanho do Vidro de Exposição: 21,6 x 27,9 cm (carta) - Cópia sem uso do PC - Agrupamento de Cópias (2 em 1) - Cópia Duplex Automática - Cópia de Identidade (ID Card) - Resolução de Cópia (máxima): 600 x 600 dpi - Opções de Cópia: Ordenadas, N em 1, cópias múltiplas (até 99), cópia de documentos de identidade 				
30	14111	<p>MEMORIA DDR2 (800MHZ)</p> <p>Especificações:</p> <ul style="list-style-type: none"> - Capacidade: 2GB - Velocidade: 800Mhz (PC2-6400) - Tensão: 1.50V - Latência Cas: DDR2 - Ciclo: 9 - Pinagem: 240-pin 	60,00	UN	72,93	4.375,80
31	9819	<p>MEMORIA DDR4 (2400 MHZ)</p> <p>Especificações:</p> <ul style="list-style-type: none"> - 8GB 1Rx8 512M x 64-Bit PC4-2400 288-Pin DIMM - CL(IDD): 17 ciclos - Tensão padrão: 1.2V - VDDQ = 1.2V típico - VPP – 2.5V típico - VDDSPD = 2.2V para 3.6V - 16 bancos internos - PCB com 31.25mm de altura 	20,00	UN	424,33	8.486,60
32	951	<p>MONITOR DE VÍDEO LED 21,5 POLEGADAS</p> <p>Especificações:</p> <ul style="list-style-type: none"> - Tamanho: 21.5" - Resolução: Full HD (1920 x 1080) - Relação de aspecto: 16:9 - Tempo de resposta: 5 ms - Relação de Cor: 16,7 milhões - Taxa de contorno: 100,000,000:1 - Brilho: 200 cd/m² - Luz posterior: LED - Dimensões aprox.: 39,1 x 50,8 x 20,7cm <p>Portas e conectores:</p> <ul style="list-style-type: none"> - DVI - VGA - Com ajuste de altura e giro 	30,00	UN	975,67	29.270,10
33	956	<p>MOUSE ÓPTICO USB</p> <p>Especificações:</p> <ul style="list-style-type: none"> - Cor: Preto 	100,00	UN	19,07	1.907,00

007



Município de Santo Antonio do Sudoeste

Estado Do Paraná

		<ul style="list-style-type: none"> - Interface: USB - Plug and Play - Rolagem Fácil - DPI: 1000 - Cabo: Comprimento mínimo 1,70m - 2,4 GHz 				
34	974	<p>NOBREAK 700 VA</p> <p>Especificações:</p> <ul style="list-style-type: none"> - Tensão de entrada: 115V - 220V Bivolt - Tensão de saída: 115V Padrão Brasileiro de Plugues e Tomadas (Plugue NBR 14136 10A/250V - pino de 4mm de diâmetro) - Potência: 700 VA / 350 W - Fator de potência: 0,5 - Forma de onda: Senoidal aproximada - Número de tomadas: 4 tomadas Padrão Brasileiro de Plugues e Tomadas (Plugue NBR 14136 10A/250V - pino de 4mm de diâmetro) - Estabilizador: 3 estágios - Filtro de linha - Bateria interna: 2x bateria 12 V 7A 	20,00	UN	829,00	16.580,00
35	99	<p>NOTEBOOK I5 TELA DE 15 POLEGAS</p> <p>Especificações:</p> <p>Sistema Operacional:</p> <ul style="list-style-type: none"> - Windows 10 Home <p>Processador: Intel Core i5-6200U</p> <ul style="list-style-type: none"> - Velocidade: 2,3 Ghz - Dual-core <p>Memória: LPDDR3</p> <ul style="list-style-type: none"> - Capacidade: 8 GB (padrão) <p>Leitor de cartão: MicroSD</p> <ul style="list-style-type: none"> - MicroSDXC <p>Armazenamento: Tipo: SSD</p> <ul style="list-style-type: none"> - Capacidade: 256 GB <p>Tela: Tamanho: 15"</p> <ul style="list-style-type: none"> - Resolução de QHD (2160 x 1440) - LAN sem fio 802.11ac - Bluetooth 4.0 - Dois alto-falantes <p>Portas e conectores:</p> <ul style="list-style-type: none"> - 1x USB 3.1 - Type-C <p>Bateria:</p> <ul style="list-style-type: none"> - 2 Células - Capacidade: 4870 mAh - Vida da bateria: 8 horas - Adaptador: 45 W 	5,00	UN	4.110,00	20.550,00
36	8855	<p>ORGANIZADOR PARA CABOS E FIOS - 2 METROS</p> <p>Especificações</p> <ul style="list-style-type: none"> - Em polipropileno - Possui ferramenta de aplicação - Comprimento: 2m - Cor: Preto - Dimensões: 15mm 	30,00	UN	10,04	301,20
37	9825	<p>PEN DRIVE DE DADOS USB 32GB</p> <p>Especificações:</p> <ul style="list-style-type: none"> - Capacidade: 32Gb - Leitura: 40 MB/s - Gravação: 10MB/s - Conformidade com as especificações para USB 3.0 - Compatibilidade Dupla: Conectividade com USB 3.0, compatível com a versão anterior do USB 2.0 - Personalizável com Programa Co-Logo disponível 	60,00	UN	59,93	3.595,80



Município de Santo Antonio do Sudoeste

Estado Do Paraná

008 9

38	8375	<p>PLACA DE REDE DE COMPUTADOR MINI PCI</p> <p>Especificações:</p> <ul style="list-style-type: none"> - Adaptador 10/100/1000Mbps PCIe - 32-bit de interface PCIe, economizando espaços em chassis limitados - Wake-on-LAN, conveniente para gerenciar mais LAN - Compatível com IEEE 802.3, IEEE 802.3u e especificações IEEE802.3ab. - Controle de fluxo 802.3x - Auto Negociação e Auto MDI / MDIX - Suporta Controle de Fluxo IEEE 802.3x para Modo Full-duplex e contrapressão para o modo Half-duplex - Suporta codificação IEEE 802.1p Layer 2 Priority Encoding e de marcação de VLAN IEEE802.1q - Suporta power down/ link down para economia de energia 	30,00	UN	68,50	2.055,00
39	97	<p>PLACA DE REDE DE COMPUTADOR PCI</p> <p>Especificações:</p> <ul style="list-style-type: none"> - PCI express 1.1 - Conexão 10 / 100 / 1000 Mbps - Totalmente compatível com: IEEE 802.3, IEEE 802.3 u, IEEE802.3ab - Suporta half / full duplex e modo 802.3x Flow Control - Suporta IEEE802.1P Layer2 Encoding Priority - Suporta IEEE 802.1Q VLAN tagging - Detecção Crossover e Auto Correction operation - Função Wake-on-LAN e emote wake-up 	30,00	UN	58,75	1.762,50
40	9828	<p>PLACA DE VÍDEO DE COMPUTADOR VGA GT1030</p> <p>Especificações:</p> <ul style="list-style-type: none"> - Processamento Gráfico: GeForce GT 1030 - Boost: 1506 MHz / Base: 1252 MHz no modo OC - Memória: Clock: 6008 MHz - Capacidade: 2GB - Tipo: GDDR5 - Barramento: 64 Bits - 1x DVI-D - 1x HDMI-2.0b (Resolução Máxima: 4096x2160 a 60 Hz) - DirectX: 12 - OpenGL: 4.5 	10,00	UN	484,50	4.845,00
41	9827	<p>PLACA DE VÍDEO DE COMPUTADOR VGA GTX1070</p> <p>Especificações:</p> <ul style="list-style-type: none"> - PCI Express 3.0 - Chipset: - Fabricante: NVIDIA - Série GPU: GeForce GTX 10 - GPU: GTX 1070 Ti - Boost Clock: Padrão: 1683 MHz - Memória: 8GB - Interface de Memória: 256 bits - Tipo de memória: GDDR5 - API 3D: OpenGL 4.5 - 2 x HDMI 2.0 - 2 x DisplayPort - 1 x DVI-D - Conector de força: 8-Pin - HDCP - Resolução Máx.: 7680x4320 	2,00	UN	4.220,00	8.440,00
42	78	<p>PLACA MÃE DE COMPUTADOR LGA 1151</p> <p>Especificações</p> <ul style="list-style-type: none"> - CPU: Soquete 1151 - Chipset: Intel® H110 Express Chipset - Memória: DDR 4 - Suporta DDR4 2133MHz 	40,00	UN	239,83	9.593,20



Município de Santo Antonio do Sudoeste

Estado Do Paraná

		<ul style="list-style-type: none"> - 2 Soquetes UDIMM - Dual Channel - Até 32GB de memória - Slots de Expansão ? 1 x Slot PCI Express x16 - 2 x Slot PCI Express x1 - Rede: Gigabit 10/100/1000: - Chip LAN PHY RTL 8111H (Gbe) - Áudio: Realtek ALC887 - Suporta o padrão Azalia - 7.1 Canais - USB3.0: Total: 4 portas - 2 portas frontais - 2 portas traseiras (1 porta via cabo opcional) - USB 2.0: Total 4 portas - 4 portas frontais (2 via cabo opcional) - Painel Traseiro: ? 1 porta PS/2 Teclado/Mouse - 1 porta VGA - 1 porta HDMI - 1 porta RJ45 +2 portas USB 3.0 - 2 portas USB 2.0 - 3 conectores de áudio (Line-in, Line-out e Mic-in) - Conectores - Conectores On Board ? S/P DIF out - CPU fan (4 pinos) - Chassis fan (3 pinos) - Intel Front Panel (2 x 5 pinos) - Azalia Analog Front Audio (2x 5 pinos) - ATX (24 pinos) - ATX 12V (4 pinos) - Conector Serial - Clear CMOS/RTC - TPM/TCM (2 x 10 pinos) - USB 2.0 - USB 3.0 				
43	820	PROCESSADOR DE COMPUTADOR AM3+ DDR3 Especificações: <ul style="list-style-type: none"> - Socket: Socket AM3+ - Core: Vishera - Núcleos: 6-core - Nº de Threads: 8 - Frequência de Operação: 3.5 GHz - Frequência de Operação: 3.8 GHz (Max Turbo) - L1 Cache: 280KB - L2 Cache: 8MB - L3 Cache: 8MB - Processo de fabricação: 32nm - Modo de operação 64 Bit - Potência: 95 W 	1,00	UN	287,83	287,83
44	79	PROCESSADOR DE COMPUTADOR LGA 1151 I3 Especificações: <ul style="list-style-type: none"> - 7ª geração - Litografia 14nm - Processador I3 - 2 núcleos - 4 threads - Frequência 3,90 GHz - Cache 3MB - Barramento 8Gt/s DMI3 - TDP 51W 	15,00	UN	446,50	6.697,50
45	9814	PROCESSADOR DE COMPUTADOR LGA 1151 I5 Especificações: <ul style="list-style-type: none"> - Core i5-7400 - 7ª Geração 	20,00	UN	952,50	19.050,00



Município de Santo Antonio do Sudoeste

Estado Do Paraná

		<ul style="list-style-type: none"> - Litografia: 14 nm - Soquetes suportados: FCLGA1151 - Cores: 4 - Frequência de Base: 3.00 GHz - Frequência Turbo Máx: 3.50Ghz - Cache: 6MB - Velocidade Bus: 100 MHz DMI - TDP: 65W 				
46	9603	<p>PROJETOR DE VÍDEO DE 3000 LUMENS</p> <p>Especificações:</p> <ul style="list-style-type: none"> - Sistema de projeção: 3LCD, tecnologia 3-chip - Montagem: Método de projeção frontal / traseira / teto - Número de Pixels: 1.024,000 pontos (1280 x 800) x 3 - Cor de saída Brightness Color Light: 3000 lumens - Saída Branco Brightness White Light: 3000 lumens - Taxa de aspecto: 16:10 - Resolução nativa 1280 x 800 (WXGA) - Plug and Play: Projetor é compatível com PC e Mac - Contraste: 10.000: 1 - Taxa de alcance: 1.30 (Zoom: Wide), 1.56 (zoom: Tele) - Tamanho (distância projetada) (Zoom: Wide) 33 "a 320" (0,91-9,07 m) - Reprodução de Cor: até 1.07 bilhões de cores - Lâmpada: 200 W UHE - Expectativa de vida: Até 10.000 horas (modo Eco) e até 5000 horas (Modo Normal) <p>Interfaces: - 2x USB, - 1x LAN, - 1x HDMI, - 2x Computer/Component, - 1x Video, - 1x S-video, - 1x Monitor Out, - Audio 1 & 2, - Audio R & L, - 1x Audio Out</p> <ul style="list-style-type: none"> - Wireless LAN port; 802:11 b/g/n 	8,00	UN	2.696,00	21.568,00
47	8729	<p>ROTEADOR ETHERNET 256MB</p> <p>Especificações:</p> <ul style="list-style-type: none"> - Frequência nominal da CPU 880 MHz - CPU core count 2 - Tamanho da RAM 256 MB - Portas Ethernet 10/100/1000 5 - Número de portas USB 1 - Tomada de força 1 - Tensão de entrada suportada 8 V - 30 V - PoE em Sim - Monitor de tensão Sim - Monitor de temperatura da PCB Sim - Dimensões 113x89x28mm - Sistema Operacional RouterOS - Temperatura ambiente testada -30 + 70 C - CPU MT7621A - Consumo de potência máxima 5W - Tipo de slot USB tipo A USB - Reposição de energia USB Sim - Tipo de armazenamento FLASH - Tamanho de armazenamento 16 MB - CPU Threads count 4 	5,00	UN	470,16	2.350,80
48	9830	<p>ROTEADOR WIRELESS COM 2 ANTENAS</p> <p>Especificações:</p> <ul style="list-style-type: none"> - Modo de operação: Roteador, Repetidor wireless3 - Capacidade simultânea: Até 60 usuários navegando - Frequência: 2,4 GHz - Potência de RF: 500 mW - Antenas: 2 antenas removíveis 5 dBi - Cobertura wireless: 300 m4 - Padrão: IEEE 802.11 b/g/n 300 Mbps 2T2R - Chipset: Ralink RT3662 - Flash: 8 MB 	12,00	UN	271,00	3.252,00



Município de Santo Antonio do Sudoeste

Estado Do Paraná

f

		- SDRAM: 64 MB - Sensibilidade: -90 dBm - Padrão: 10/100 Mbps				
49	9831	SPRAY LIMPA CONTATO 210ML Especificações: - Lata metálica em aerossol de 130 g / 210 ml - Propelente: Butano propano - Solvente: Hidrocarboneto - Compatível com a maioria dos plásticos e metais - É indicado para informática, eletrônica, elétrica e automotivo, na limpeza e restaurações de continuidade elétrica em todos os tipos de contatos e mecanismo	10,00	UN	24,33	243,30
50	9813	SSD DE ARMAZENAMENTO SATA3 DE 120GB Especificações: - Formato: 2,5 pol - Interface: SATA Rev. 3.0 (6Gb/s) compatível com a versão anterior SATA Rev. 2.0 (3Gb/s) - Capacidades: 120GB - Performance de referência - até 500MB/s para leitura e 320MB/s para gravação - Expectativa de vida útil: 1 milhão de horas MTB	25,00	UN	265,00	6.625,00
51	648	SUPORTE DE TETO PARA MONITORES DE VÍDEO Especificações: - Tipo: Suporte de Teto - Suporta até: 30,0 kgs - Acabamento: Desenvolvido em Aço Carbono e revestido com Pintura Epóxi (Eletrostática) - Compatível com TVs de 19" a 56" - Distância da Parede: Mín. 48,0 / Máx. 75,0 cm - Dimensões aprox. do produto: 48 x 22.50 cm - Inclinação: 15° - Tipo de Fixação: VESA 75/100/200/200x100/200x300/300x200 - Cor: Preto - Regulagem de altura	20,00	UN	555,00	11.100,00
52	13294	SUPORTE DE TETO PARA PROJETOR DE VÍDEO Especificações: - Suporta até 15 Kg - Acabamento: Desenvolvido em Aço Carbono e revestido com Pintura Epóxi (Eletrostática) - Distância máxima da parede: 14,5 cm - Tipo de Fixação: UNIVERSAL - Regulagem de altura de 180 a 300mm. - Ajuste fino da inclinação.	8,00	UN	141,00	1.128,00
53	1954	SWICHT DE REDE 48 PORTAS GERENCIAVEL Especificações: - Switch Fast Ethernet de 48 portas gerenciável; - Inteligente e avançado; - Portas 10/100/1000 RJ-45 com detecção automática - 2 portas SFP 1000 Mbps	2,00	UN	3.882,00	7.764,00
54	1620	SWITCH DE REDE 16 PORTAS Especificações: - 16 portas RJ-45 10/100 com detecção automática - Suporta no máximo 16 portas 10/100 com detecção automática - Memória e processador 1 MB de flash - Tamanho do buffer de pacotes: 512 KB - Capacidade de Switching: 32 Gbps - Switch não gerenciado com 16 portas 10/100 - Plug-and-play, sem necessidade de configuração ou administração. - Sem ventoinha. - Fonte de alimentação interna.	18,00	UN	135,17	2.433,06



Município de Santo Antonio do Sudoeste

Estado Do Paraná

f

55	5296	SWITCH DE REDE 48 PORTAS Especificações: - Switches de camada 2 de gerenciamento inteligente com 48 portas 10/100/1000 e 4 portas SFP 100/1000 - 48 portas RJ-45 10/100/1000 com detecção automática - 4 portas SFP 100/1000 Mbps - Suporta no máximo 48 portas 10/100/1000 com detecção automática, mais 4 portas SFP - Memória e processador SDRAM de 128 MB - Tamanho do buffer de pacotes: 1,5 MB - 16 MB de flash - Capacidade de Switching 104 Gbps	4,00	UN	2.189,33	8.757,32
56	9835	SWITCH DE REDE 8 PORTAS Especificações: - Certificação: FCC, CE, RoHs - Interface: 8 Portas RJ45 10/100/1000Mbps - Consumo de Energia: Máximo: 4.63W (220V/50Hz) - Fonte de Alimentação externa: 100-240VAC, 50/60Hz - Capacidade de Comutamento: 16 Gbps - Tamanho de Buffer: 2Mbit - Jumbo Frame: 15KB - Controle de Fluxo 802.3x, - Auto Uplink em cada porta	20,00	UN	314,50	6.290,00
57	92	TECLADO USB Especificações: - Teclas de perfil plano e silenciosas - Conexão: USB - Padrão ABNT2 - Versão em Português - Design resistente a derramamentos - Teclas duráveis que resistem a até 10 milhões de pressionamentos - Suportes inclináveis, fortes e ajustáveis - Caracteres nítidos e brilhantes	100,00	UN	23,77	2.377,00
58	970	TELEFONE DE MESA Especificações: - 3 volumes (alto, médio e baixo) - 2 timbres - Teclado com 15 teclas sendo 12 teclas numéricas e 3 teclas de funções - Funções (Flash, Mute, rediscar) - Instalação de mesa e parede	80,00	UN	32,27	2.581,60
59	971	TELEFONE SEM FIO DE MESA Especificações: - Identificador de chamada DTMF/FSK - Tecnologia digital sim DECT 6.0 - Frequência 1,9 GHZ - Capacidade de expansão para 7 ramais - Comunicação interna - Conferência a três - Transferência de chamadas - Alcance de 300m em ambiente aberto e 100 ambiente fechado - Viva-voz	50,00	UN	110,50	5.525,00
60	13276	TESTADOR DE CABOS COM VISOR Especificações: - Fontes suportadas: ATX 2.0 e anteriores - Voltagens de teste: +3.3V; +5V e +12V - Display: LCD 2,5' - Alerta Sonoro - Display Muda de Cor - 1 Conector ATX 20-24 pin - 1 Conector Molex	1,00	UN	200,00	200,00



Município de Santo Antonio do Sudoeste

Estado Do Paraná

		- 1 Conector Sata - 1 Conector Floppy - 1 Conector 4-pin 12V				
TOTAL						314.959,49

JUSTIFICATIVA:

Justificativa solicitação de material/serviço

Justificativa

A PRESENTE AQUISIÇÃO DE SUPRIMENTOS DE INFORMÁTICA PARA MANUTENÇÃO E SUPORTE PARA OS EQUIPAMENTOS DE TI E MELHORIA DA CONFIGURAÇÃO DAS MÁQUINAS DA REDE, VISANDO EXPANDIR A QUALIDADE DA ESTRUTURA FÍSICA DE TECNOLOGIA EM INFORMÁTICA DO MUNICÍPIO.

PRAZO DE ENTREGA: 2 Dias

CONDIÇÕES DE PAGAMENTO: ATÉ 30 DIAS APÓS A ENTREGA DO PRODUTO

EXECUÇÃO: 12 Meses

LOCAL DE ENTREGA: DEPARTAMENTO DE COMPRAS

FISCALIZAÇÃO: GUILHERME SCHREINER

Santo Antonio do Sudoeste, em 15/02/2018.



 GUILHERME SCHREINER

DEPTO DE ADMINISTRAÇÃO, REC HUMANOS, COMPRAS E PATRIMONIO

Para uso da Secretaria de Contabilidade e Finanças

Dotação Orçamentária:

DOTAÇÕES

Exercício da despesa	Conta da despesa	Funcional programática	Fonte de recurso	Natureza da despesa	Grupo da fonte
2018	460	04.011.04.122.0403.2009	0	3.3.90.30.00.00	Do Exercício

Santo Antonio do Sudoeste, 15/02/2018.



 GENI SAUGO RIBEIRO

Secretaria de Contabilidade e Finanças

Para uso da Procuradora Jurídica

Analisando este pedido de abertura de licitação, concordo ser a modalidade de Pregão como sendo a modalidade que preenche os requisitos legais.

Santo Antonio do Sudoeste, 15/02/2018.

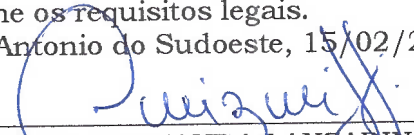

 CINTIA FERNANDA LANZARIN
 Procuradora Jurídica

9



Município de Santo Antonio do Sudoeste

Estado Do Paraná

Para uso do Prefeito Municipal

Conforme o exposto, autorizo a abertura do certame licitatório, na modalidade supra referida, com julgamento pelo critério de Menor Preço, Por item.

Santo Antonio do Sudoeste, 15/02/2018.

ZELIRIO PERON FERRARI

Prefeito Municipal



Município de Santo Antonio do Sudoeste

Solicitação 11/2018

Termo de Referência

9/3

015

14

Página: 1

Solicitação

Número **11** Tipo **Aquisição de Material** Emitido em **17/01/2018** Quantidade de itens **60**

Solicitante **562296-4 GUILHERME SCHREINER** Processo Gerado **0/2018**

Local **3 DEPTO DE ADMINISTRAÇÃO, REC HUMANOS, COMPRAS E PATRIMONIO**

Órgão **04 SECRETARIA DE ADMINISTRACAO** Pagamento **ATÉ 30 DIAS APÓS A E**

Entrega **DEPARTAMENTO DE COMPRAS** Prazo **2 Dias**

Descrição:

AQUISIÇÃO DE SUPRIMENTOS DE INFORMÁTICA PARA MANUTENÇÃO DOS EQUIPAMENTOS DA MUNICIPALIDADE.

Justificativa:

PRESENTE AQUISIÇÃO DE SUPRIMENTOS DE INFORMÁTICA PARA MANUTENÇÃO E SUPORTE PARA OS EQUIPAMENTOS DE TI E MELHORIA DA CONFIGURAÇÃO DAS MÁQUINAS DA REDE, VISANDO EXPANDIR A QUALIDADE DA ESTRUTURA FÍSICA DE TECNOLOGIA EM INFORMÁTICA DO MUNICÍPIO.

Lote **001 Lote 001**

Código	Nome	Unidade	Quantidade	Unitário	Valor
000977	ALICATE DE GRIMPAR RJ Especificações: - Alicate modular para cortar, decapar e crimpar cabos tipo RJ11/RJ12/RJ45 - Possui 2 cavas para conectores de 6 e 8 pinos. - 1 x Lamina para corte fino - 2 x laminas para decapagem - Laminas resistentes e precisas - Empunhadura super confortável	UN	5,00	74,50	372,50
001863	ALICATE DECAPADOR DE FIOS Especificações: - Alicate de decapar fios 2 em 1 - De 0,2 a 6mm² - Ajuste de tamanho de decape de acordo com a espessura do fio - Corta fios de cobre, alumínio e liga ferrosa macia - Possui cabo ergônico para melhor empenhadura - Diâmetro do decapador : 0,2 a 6mm²	UN	2,00	70,00	140,00
00307	ALICATE PUNCH DOWN DE INSERÇÃO Especificações: - Alicate de pressão de Impacto - Fixador para key stone e patch panel com regulagem - Para uso em tipo Krone - Estrutura feita de resina poliacetal com bras de vidro - Lâmina feita de SNCM-21 e endurecida - Retenção de lâmina com pressão de 4 a 6Kg.	UN	2,00	60,00	120,00
002198	BATERIA CHUMBO/ÁCIDA SELADA 12V - 7AH Especificações: - Carga em tensão Constante (25%) - Flutuação: 13.6 - 13.8 V - Cíclico: 14.4 - 15.0 V - Corrente Inicial: 2.1A (máxima) - Bateria Chumbo-Ácida - Selada Regulada por Válvula	UN	20,00	194,50	3.890,00
005306	CABO DE DADOS HDMI 15 METROS Especificações: - Tipo: Cabo de Áudio e Vídeo - Cabo HDMI 1.4 com taxa de transferência maior, Sistema 3D, com suporte a Imagens 3D - Possui alta velocidade de transmissão e resolução 1080P Full HD e áudio 7.1 sem perda - Blindagem tripla para máxima isolação a interferências externas. - Isoladores de polietileno (FPE) blindados por fita Mylar - Compatibilidade de produtos: Blu Ray, Receptores de Imagens digitais, Vídeo Games, Receivers, DVD e TVs	UN	15,00	54,67	820,05
009806	CABO DE DADOS HDMI 2 METROS Especificações: - Função: Transmissão de Vídeo e Som	UN	20,00	13,33	266,60



Município de Santo Antonio do Sudoeste

Solicitação 11/2018

Termo de Referência

016

Página: 2

Item	Descrição	Unidade	Quantidade	Valor Unitário	Valor Total
013266	CABO DE DADOS SATA Especificações: - Tipo de Sinal: Digital - Possui alta velocidade de transmissão e resolução 1080P Full HD e áudio 7.1 sem perda. - Blindagem tripla para máxima isolação a interferências externas. - Isoladores de polietileno (FPE) blindados por fita Mylar. - Cabo HDMI 1.4 com taxa de transferência maior. - Possui suporte para imagens em 3D. - Material Capa Externa: PVC de alta qualidade	UN	50,00	6,53	326,50
000098	CABO DE DADOS USB PARA IMPRESSORA Especificações: - Tipo de conectores / interface - Conectores 180°/180° - Taxa de transferência de dados: 6 Gbps - Comprimento: 50 cm - Compatível com SATA I, SATA II e SATA III; - Compatível com HDD SATA 3,5" e 2,5" e leitores de CD/DVD - Cabeça com grampo de bloqueio	UN	40,00	11,00	440,00
004027	CABO DE FORÇA TRIPOLAR PARA COMPUTADOR Especificações: - Categoria de aplicação Periféricos - Comprimento 3,0 MT - Material de revestimento externo PVC - Tipo de conectores / interface USB 2.0 - Ponta A USB A Macho - Ponta B USB B Macho - Acabamento dos conectores aço galvanizado - Taxa de transferência de dados até 480Mbps	UN	150,00	9,50	1.425,00
014270	CABO DE REDE LAN CAT5 EXTERNO Especificações: - Cabo para ligar a fonte do computador à rede elétrica - Padrão Novo tomada de 3 pinos (NBR14136) - Com selo de aprovação Inmetro - Bitola de 3 x 0,75mm - Comprimento: 1.5 metros - Tipo: Tripolar - Corrente: 10A - Tensão: 250V	CAIXA	5,00	247,50	1.237,50
286	CABO DE REDE LAN CAT5 Especificações: - Comprimento: 305 metros - Isolação: Termoplástica (DUPLA CAPA) e BLINDADO - Tipo de cabo: 4 pares de cabos trançados (8 vias) - Cor: PRETO - Cat5e - Cobre puro - FTP - Diâmetro dos condutores: 0,50mm (AWG 24)	CAIXA	15,00	294,00	4.410,00
013287	CABO DE REDE LAN CAT6 Especificações: - Tipo: CAT5 - Aplicação: Redes - Bitola: 24 AWG Fio Rígido - Impedância: 100 ± 15 Ohm - Revestimento: PVC retardante a chamas - Transmissão: 250 Mbps/par (máx. 1000Mbps) - Frequência: 100Mhz - Condutores: 8x24AWG (4 pares) - Tipo de Condutor: Sólido cobre puro - Mínimo de 305 metros	CAIXA	8,00	337,83	2.702,64
009805	CABO DE REDE PATCH CORD CAT5E - 1,5 METROS Especificações: - 4 Pares de cabos trançados - Conectores RJ-45 - Aplicações: transmissão de vídeos em banda larga, conexão Gigabit ou Fast Ethernet - Desempenho otimizado para 600 MHz - Cabo para transmissão de dados em rede com velocidades 10/100/1000 mbps - Mínimo de 305 metros - Cobre puro	UN	50,00	14,50	725,00
008374	CABO DE REDE PATCH CORD CAT5E- 2,5 METROS	METRO	30,00	12,50	375,00



Município de Santo Antonio do Sudoeste

Solicitação 11/2018

Termo de Referência

017

Página 3

Item	Descrição	Unidade	Quantidade	Valor Unitário	Valor Total
000308	<p>CABO DE REDE PATCH CORD CAT6 - 1,5 METROS</p> <p>Especificações: - Cor do cabo: Azul - Cabo CAT 5E - Comprimento: 2.5 metros - Certificação da ANATEL</p>	UN	30,00	58,00	1.740,00
003822	<p>CABO DE REDE PATCH CORD CAT6 - 2,5 METROS</p> <p>Especificações: - Cor do cabo: Azul - Cabo CAT 6 - Comprimento: 1.5 metros - Certificação da ANATEL</p>	UN	30,00	51,50	1.545,00
005114	<p>CABO DE TELEFONE CCI</p> <p>Especificações: - Condutor veias: Cobre eletrolítico - Isolação veias: Polietileno - Capa: Composto de PVC - Par: 2 pares 0,50mm - Composição: Cobre puro - Cor: Cinza - Rolos de 200m</p>	ROLO	5,00	135,00	675,00
009807	<p>CABO EXTENSOR DE DADOS USB 2 METROS</p> <p>Especificações: - Comprimento: 2,00 m - Material de revestimento externo: PVC - Acabamento dos conectores: Aço Galvanizado - Taxa de transferência de dados: até 480Mbps - Filtro Ferrite - Ponta A: USB macho - Ponta B: USB fêmea - Plug & Play</p>	UN	30,00	13,30	399,00
000973	<p>CONECTOR DE REDE MACHO RJ45</p> <p>Especificações: - 100 unidades - CAT5e - Condutor banhado a Ouro - Tipo: RJ45 (8P8C) - Conector: Termoplástico, UL94V-2 - Condutor: Contatos de Bronze Fosforoso, Banhado a Ouro e Níquel - Regime de Tensão: 250VAC no 2A - Resistência de Isolamento: 500M Ohms - 8 vias</p>	PACOT	5,00	91,33	456,65
008377	<p>DRIVE GRAVADOR E LEITOR CD/DVD - USB</p> <p>Especificações: Tempo de acesso: - DVD: 160 ms - CD: 140 ms Interface: - USB 2.0 Formatos de disco: - Áudio CD, Vídeo CD, CD-I, CD-Extra, Photo CD, CD-Text, CD-ROM/XA, CD multi-sessão, CD-R, CD-RW, CD-ROM, DVD ± R (SL / DL), DVD ± RW, DVD-ROM (SL / DL), DVD-RAM, DVD Video Carregador: - USB Power +5V ± 5% Umidade: - Operação : 15 % ~ 80 % (Non-condensing) - Armazenamento : 10 % ~ 90 % (Non-condensing)</p>	UN	10,00	110,00	1.100,00
000975	<p>FILTRO DE LINHA PARA 5 TOMADAS</p> <p>Especificações: - Tensão: Bivolt - Corrente: 10A ou 20A - Número de tomadas: 6 (NBR) - Botão: Liga/Desliga com LED - Fusível de Segurança - Energia Dissipada: 60J - Aprovado pelo INMETRO - Comprimento do Cabo: 1m - Tipo de Cabo: H05VV-F 3x0,75mm² VDE</p>	UN	100,00	20,67	2.067,00



Município de Santo Antonio do Sudoeste

Solicitação 11/2018

Termo de Referência

018

Página 4

Item	Descrição	Unidade	Quantidade	Valor Unitário	Valor Total
000081	- Gabinete anti chamus FONTE DE COMPUTADOR ATX 350W Proteções internas contra curto-circuito (SCP), sobretensão (OVP) e sobrecorrente (OCP), entrada AC com chaveamento manual (110V e 220V). Informações técnicas Padrão ATX: 12V 2.0 Ventilador: 120 mm Potência Combinada Operacional: 350W Potência Combinada Máxima: 350W Faixa de Temperatura Operacional: 0 a 50 °C Eficiência mínima: 70% Conector MB ATX: 24p Quantidade Conectores IDE: 1 Quantidade Conectores SATA: 2 Quantidade Conectores PCI-e (6pinos): 0 ATX: 1 conector ATX 12V 4 pinos Entrada AC: 115/230V, 60Hz - Botão liga/desliga - Potência: 500W Garantia: 1 Ano	UN	100,00	73,00	7.300,00
1598	FONTE DE COMPUTADOR ATX 500W Especificações: - Padrão: ATX 12V - PFC Ativo - Tensão 127 ~ 220 V (Seleção Automática) - Botão liga/desliga - Potência: 500W Garantia: 1 ano Eficiência: 80%	UN	20,00	245,00	4.900,00
000093	FONTE DE COMPUTADOR ATX 650W Especificações: - MTBF: 100,000 horas - Nível de certificação 80 PLUS Bronze - Power: 650W - Tecnologia de rolamentos do ventilador: Rifle - Tamanho do ventilador: 120mm - Temperatura nominal de saída contínua: 40°C - Tipo de cabo: Sleeve d - Conector ATX: 1x - Conector EPS: 1x - Conector Floppy: 1x - Conector 4-Pin: 4x - Conector PCIe: 2x - Conector SATA: 6x - Garantia: 1 ano	UN	8,00	392,27	3.138,16
153	FRAGMENTADORA COM CESTO 127V Especificações: - Inutiliza papeis e cartões magnéticos. - Fragmenta até 7 folhas ao mesmo tempo em pequenas tiras - Com cesto receptor de papel picotado - Voltagem: 127	UN	5,00	235,00	1.175,00
010996	GABINETE DE COMPUTADOR ATX USB 3.0 Especificações: - Material: Corpo de aço, moldura de malha de plástico - Suporte da placa-mãe: ATX, Micro-ATX, Mini-ITX - Slots de expansão: 7 - 3 baias Exposta: 5,25" - 4 baias Oculto: 3.5" - 3 baias SSD - 1 porta USB 3.0 - 2 portas USB 2.0 - Áudio in / out - Filtros de poeira: Frontal, superior, inferior	UN	30,00	555,00	16.650,00
007095	GABINETE DE SERVIDOR RACK 19 ATX Especificações: - Padrão Motherboard Mini ITX - Micro ATX - ATX - Suporte HD/SSD: 4x2,5" ou 2x3,5" - Suporte Expansão: 8 Slots PCI - Fonte compatível: ATX	UN	6,00	737,03	4.422,18
000096	HD DE ARMAZENAMENTO SATA3 DE 1TB Especificações: - Interface: SATA 6.0Gb / s - Capacidade: 1TB (1000GB)	UN	30,00	225,27	6.758,10



Município de Santo Antonio do Sudoeste

Solicitação 11/2018

Termo de Referência

019

Página 8

	- RPM: 7200 RPM - Cache: 32MB - Latência: 4.16ms - Form Factor: 3,5" - 7.200 RPM de velocidade - Baixa Potência - Advanced Format 512e				
006161	IMPRESSORA MULTIFUNCIONAL MONOCROMATICA LASER DUPLEX WIFI Multifuncional Mono Laser Duplex WiFi Especificações: - Visor LCD: Touchscreen 2,7" - Tecnologia de impressão: Laser eletrofotográfico - Velocidade Máxima: Até 32 ppm - Resolução (máxima): Até 2400 x 600 dpi - Memória Padrão: 64MB - Interfaces: USB de alta velocidade, Wireless 802.11b/g/n - Emulação: PCL6 & BR-Script3 - Conectividade Web: DROPBOX, GOOGLE DRIVET, EVERNOTE, ONEDRIVE, ONENOTE, BOX, FACEBOOK, FLICKR and PICASA Web AlbumsTM - Volume Máximo de Ciclo Mensal: 10.000 Páginas - Ciclo Mensal Recomendado: 2.000 páginas - Compatibilidade com dispositivos móveis: AirPrint, Google Cloud Print, Brother iPrint&Scan, Cortado Workplace, Wi-Fi Direct Rede: - Interface de Rede Embutida: Wireless e Ethernet Manuseio de Papel: - Capacidade da Bandeja de Papel: 250 Folhas - Capacidade de Saída do Papel: 100 folhas - Tamanhos do Papel: A5 até Ofício - ADF: 35 Folhas Cópia: - Velocidade da Cópia em Preto: Até 32 cpm - Ampliação / Redução: 25% - 400% - Tamanho do Vidro de Exposição: 21,6 x 27,9 cm (carta) - Cópia sem uso do PC - Agrupamento de Cópias (2 em 1) - Cópia Duplex Automática - Cópia de Identidade (ID Card) - Resolução de Cópia (máxima): 600 x 600 dpi - Opções de Cópia: Ordenadas, N em 1, cópias múltiplas (até 99), cópia de documentos de identidade	UN	10,00	2.539,00	25.390,00
014111	MEMORIA DDR2 (800MHZ) Especificações: - Capacidade: 2GB - Velocidade: 800Mhz (PC2-6400) - Tensão: 1.50V - Latência Cas: DDR2 - Ciclo: 9 - Pinagem: 240-pin	UN	60,00	72,93	4.375,80
009819	MEMORIA DDR4 (2400 MHZ) Especificações: - 8GB 1Rx8 512M x 64-Bit PC4-2400 288-Pin DIMM - CL(1DD): 17 ciclos - Tensão padrão: 1.2V - VDDQ = 1.2V típico - VPP – 2.5V típico - VDDSPD = 2.2V para 3.6V - 16 bancos internos - PCB com 31.25mm de altura	UN	20,00	424,33	8.486,60
000951	MONITOR DE VÍDEO LED 21,5 POLEGADAS Especificações: - Tamanho: 21.5" - Resolução: Full HD (1920 x 1080) - Relação de aspecto: 16:9 - Tempo de resposta: 5 ms - Relação de Cor: 16,7 milhões - Taxa de contorno: 100,000,000:1 - Brilho: 200 cd/m² - Luz posterior: LED - Dimensões aprox.: 39,1 x 50,8 x 20,7cm Portas e conectores: - DVI - VGA - Com ajuste de altura e giro	UN	30,00	975,67	29.270,10
000956	MOUSE ÓPTICO USB Especificações:	UN	100,00	19,07	1.907,00



Município de Santo Antonio do Sudoeste

Solicitação 11/2018

Termo de Referência

020

Página: 6

	- Cor: Preto - Interface: USB - Plug and Play - Rolagem Fácil - DPI: 1000 - Cabo: Comprimento mínimo 1,70m - 2,4 GHz					
000974	NOBREAK 700 VA Especificações: - Tensão de entrada: 115V - 220V Bivolt - Tensão de saída: 115V Padrão Brasileiro de Plugues e Tomadas (Plugue NBR 14136 10A/250V - pino de 4mm de diâmetro) - Potência: 700 VA / 350 W - Fator de potência: 0,5 - Forma de onda: Senoidal aproximada - Número de tomadas: 4 tomadas Padrão Brasileiro de Plugues e Tomadas (Plugue NBR 14136 10A/250V - pino de 4mm de diâmetro) - Estabilizador: 3 estágios - Filtro de linha - Bateria interna: 2x bateria 12 V 7A	UN	20,00	829,00	16.580,00	
000099	NOTEBOOK I5 TELA DE 15 POLEGAS Especificações: Sistema Operacional: - Windows 10 Home Processador: Intel Core i5-6200U - Velocidade: 2,3 Ghz - Dual-core Memória: LPDDR3 - Capacidade: 8 GB (padrão) Leitor de cartão: MicroSD - MicroSDXC Armazenamento: Tipo: SSD - Capacidade: 256 GB Tela: Tamanho: 15" - Resolução de QHD (2160 x 1440) - LAN sem fio 802.11ac - Bluetooth 4.0 - Dois alto-falantes Portas e conectores: - 1x USB 3.1 - Type-C Bateria: - 2 Células - Capacidade: 4870 mAh - Vida da bateria: 8 horas - Adaptador: 45 W	UN	5,00	4.110,00	20.550,00	
0003855	ORGANIZADOR PARA CABOS E FIOS - 2 METROS Especificações - Em polipropileno - Possui ferramenta de aplicação - Comprimento: 2m - Cor: Preto - Dimensões: 15mm	UN	30,00	10,04	301,20	
009825	PEN DRIVE DE DADOS USB 32GB Especificações: - Capacidade: 32Gb - Leitura: 40 MB/s - Gravação: 10MB/s - Conformidade com as especificações para USB 3.0 - Compatibilidade Dupla: Conectividade com USB 3.0, compatível com a versão anterior do USB 2.0 - Personalizável com Programa Co-Logo disponível	UN	60,00	59,93	3.595,80	
008375	PLACA DE REDE DE COMPUTADOR MINI PCI Especificações: - Adaptador 10/100/1000Mbps PCIe - 32-bit de interface PCIe, economizando espaços em chassis limitados - Wake-on-LAN, conveniente para gerenciar mais LAN - Compatível com IEEE 802.3, IEEE 802.3u e especificações IEEE802.3ab. - Controle de fluxo 802.3x - Auto Negociação e Auto MDI / MDIX - Suporta Controle de Fluxo IEEE 802.3x para Modo Full-duplex e contrapressão para o modo Half-duplex - Suporta codificação IEEE 802.1p Layer 2 Priority Encoding e de marcação de VLAN IEEE802.1q - Suporta power down/ link down para economia de energia	UN	30,00	68,50	2.055,00	



Município de Santo Antonio do Sudoeste

Solicitação 11/2018

Termo de Referência

021

Página 7

Item	Descrição	Unidade	Quantidade	Valor Unitário	Valor Total
000097	PLACA DE REDE DE COMPUTADOR PCI Especificações: - PCI express 1.1 - Conexão 10 / 100 / 1000 Mbps - Totalmente compatível com: IEEE 802.3, IEEE 802.3 u, IEEE802.3ab - Suporta half / full duplex e modo 802.3x Flow Control - Suporta IEEE802.1P Layer2 Encoding Priority - Suporta IEEE 802.1Q VLAN tagging - Detecção Crossover e Auto Correction operation - Função Wake-on-LAN e emote wake-up	UN	30,00	58,75	1.762,50
009828	PLACA DE VÍDEO DE COMPUTADOR VGA GT1030 Especificações: - Processamento Gráfico: GeForce GT 1030 - Boost: 1506 MHz / Base: 1252 MHz no modo OC - Memória: Clock: 6008 MHz - Capacidade: 2GB - Tipo: GDDR5 - Barramento: 64 Bits - 1x DVI-D - 1x HDMI-2.0b (Resolução Máxima: 4096x2160 a 60 Hz) - DirectX: 12 - OpenGL: 4.5	UN	10,00	484,50	4.845,00
009827	PLACA DE VÍDEO DE COMPUTADOR VGA GTX1070 Especificações: - PCI Express 3.0 - Chipset: - Fabricante: NVIDIA - Série GPU: GeForce GTX 10 - GPU: GTX 1070 Ti - Boost Clock: Padrão: 1683 MHz - Memória: 8GB - Interface de Memória: 256 bits - Tipo de memória: GDDR5 - API 3D: OpenGL 4.5 - 2 x HDMI 2.0 - 2 x Display Port - 1 x DVI-D - Conector de força: 8-Pin - HDCP - Resolução Máx.: 7680x4320	UN	2,00	4.220,00	8.440,00
000078	PLACA MÃE DE COMPUTADOR LGA 1151 CPU: Soquete 1151 Chipset: Intel® H110 Express Chipset Memória: DDR 4 Suporta DDR4 2133MHz 2 Soquetes UDIMM Dual Channel Até 32GB de memória Slots de Expansão ? 1 x Slot PCI Express x16 2 x Slot PCI Express x1 Rede: Gigabit 10/100/1000: Chip LAN PHY RTL 8111H (Gbe) Áudio: Realtek ALC887 Suporta o padrão Azalia 7.1 Canais USB3.0: Total: 4 portas 2 portas frontais 2 portas traseiras (1 porta via cabo opcional) USB 2.0: Total 4 portas 4 portas frontais (2 via cabo opcional) Painel Traseiro: ? 1 porta PS/2 Teclado/Mouse 1 porta VGA 1 porta HDMI 1 porta RJ45 +2 portas USB 3.0 2 portas USB 2.0 3 conectores de áudio (Line-in, Line-out e Mic-in) Conectores Conectores On Board ? S/P DIF out CPU fan (4 pinos) Chassis fan (3 pinos) Intel Front Panel (2 x 5 pinos) Azalia Analog Front Audio (2x 5 pinos) ATX (24 pinos) ATX 12V (4 pinos) Conector Serial Clear CMOS/RTC	UN	40,00	239,83	9.593,20



Município de Santo Antonio do Sudoeste

Solicitação 11/2018

Termo de Referência

022

14-11-61

Página 9

Item	Descrição	Unidade	Quantidade	Valor Unitário	Valor Total
000820	TPM/TCM (2 x 10 pinos) USB 2.0 USB 3.0 PROCESSADOR DE COMPUTADOR AM3+ DDR3 Especificações: - Socket: Socket AM3+ - Core: Vishera - Núcleos: 6-core - N° de Threads: 8 - Frequência de Operação: 3.5 GHz - Frequência de Operação: 3.8 GHz (Max Turbo) - L1 Cache: 280KB - L2 Cache: 8MB - L3 Cache: 8MB - Processo de fabricação: 32nm - Modo de operação 64 Bit - Potência: 95 W	UN	1,00	287,83	287,83
000079	PROCESSADOR DE COMPUTADOR LGA 1151 I3 Especificações: - 7ª geração - Litografia 14nm - Processador I3 - 2 núcleos - 4 threads - Frequência 3,90 GHz - Cache 3MB - Barramento 8Gt/s DMI3 - TDP 51W	UN	15,00	446,50	6.697,50
009814	PROCESSADOR DE COMPUTADOR LGA 1151 I5 Especificações: - Core i5-7400 - 7ª Geração - Litografia: 14 nm - Soquetes suportados: FCLGA1151 - Cores: 4 - Frequência de Base: 3.00 GHz - Frequência Turbo Máx: 3.50Ghz - Cache: 6MB - Velocidade Bus: 100 MHz DMI - TDP: 65W	UN	20,00	952,50	19.050,00
009603	PROJETOR DE VÍDEO DE 3000 LUMENS Especificações: - Sistema de projeção: 3LCD, tecnologia 3-chip - Montagem: Método de projeção frontal / traseira / teto - Número de Pixels: 1.024.000 pontos (1280 x 800) x 3 - Cor de saída Brightness Color Light: 3000 lumens - Saída Branco Brightness White Light: 3000 lumens - Taxa de aspecto: 16:10 - Resolução nativa 1280 x 800 (WXGA) - Plug and Play : Projetor é compatível com PC e Mac - Contraste: 10.000: 1 - Taxa de alcance: 1.30 (Zoom: Wide), 1.56 (zoom: Tele) - Tamanho (distância projetada) (Zoom: Wide) 33 "a 320" (0,91-9,07 m) - Reprodução de Cor: até 1.07 bilhões de cores - Lâmpada: 200 W UHE - Expectativa de vida: Até 10.000 horas (modo Eco) e até 5000 horas (Modo Normal) Interfaces: - 2x USB, - 1x LAN, - 1x HDMI, - 2x Computer/Component, - 1x Video, - 1x S-video, - 1x Monitor Out, - Audio 1 & 2, - Audio R & L, - 1x Audio Out - Wireless LAN port; 802.11 b/g/n	UN	8,00	2.696,00	21.568,00
008729	ROTEADOR ETHERNET 256MB Especificações: Frequência nominal da CPU 880 MHz CPU core count 2 Tamanho da RAM 256 MB Portas Ethernet 10/100/1000 5 Número de portas USB 1 Tomada de força 1 Tensão de entrada suportada 8 V - 30 V PoE em Sim Monitor de tensão Sim Monitor de temperatura da PCB Sim Dimensões 113x89x28mm Sistema Operacional RouterOS Temperatura ambiente testada -30 + 70 C CPU MT7621A	UN	5,00	470,16	2.350,80



Município de Santo Antonio do Sudoeste

Solicitação 11/2018

Termo de Referência

023

Página: 9

Item	Descrição	Unidade	Quantidade	Valor Unitário	Valor Total
	Consumo de potência máxima 5W Tipo de slot USB tipo A USB Reposição de energia USB Sim Tipo de armazenamento FLASH Tamanho de armazenamento 16 MB CPU Threads count 4				
009830	ROTEADOR WIRELESS COM 2 ANTENAS Especificações: - Modo de operação: Roteador, Repetidor wireless3 - Capacidade simultânea: Até 60 usuários navegando - Frequência: 2,4 GHz - Potência de RF: 500 mW - Antenas: 2 antenas removíveis 5 dBi - Cobertura wireless: 300 m4 - Padrão: IEEE 802.11 b/g/n 300 Mbps 2T2R - Chipset: Ralink RT3662 - Flash: 8 MB - SDRAM: 64 MB - Sensibilidade: -90 dBm - Padrão: 10/100 Mbps	UN	12,00	271,00	3.252,00
009831	SPRAY LIMPA CONTATO 210ML Especificações: - Lata metálica em aerossol de 130 g / 210 ml - Propelente: Butano propano - Solvente: Hidrocarboneto - Compatível com a maioria dos plásticos e metais - É indicado para informática, eletrônica, elétrica e automotivo, na limpeza e restaurações de continuidade elétrica em todos os tipos de contatos e mecanismo	UN	10,00	24,33	243,30
009813	SSD DE ARMAZENAMENTO SATA3 DE 120GB Especificações: - Formato: 2,5 pol - Interface: SATA Rev. 3.0 (6Gb/s) compatível com a versão anterior SATA Rev. 2.0 (3Gb/s) - Capacidades: 120GB - Performance de referência - até 500MB/s para leitura e 320MB/s para gravação - Expectativa de vida útil: 1 milhão de horas MTB	UN	25,00	265,00	6.625,00
000648	SUPORTE DE TETO PARA MONITORES DE VÍDEO Especificações: - Tipo: Suporte de Teto - Suporta até: 30,0 kgs - Acabamento: Desenvolvido em Aço Carbono e revestido com Pintura Epóxi (Eletrostática) - Compatível com TVs de 19" a 56" - Distância da Parede: Mín. 48,0 / Máx. 75,0 cm - Dimensões aprox. do produto: 48 x 22.50 cm - Inclinação: 15° - Tipo de Fixação: VESA 75/100/200/200x100/200x300/300x200 - Cor: Preto - Regulagem de altura	UN	20,00	555,00	11.100,00
013294	SUPORTE DE TETO PARA PROJETOR DE VÍDEO Especificações: - Suporta até 15 Kg - Acabamento: Desenvolvido em Aço Carbono e revestido com Pintura Epóxi (Eletrostática) - Distância máxima da parede: 14,5 cm - Tipo de Fixação: UNIVERSAL - Regulagem de altura de 180 a 300mm. - Ajuste fino da inclinação.	UN	8,00	141,00	1.128,00
001954	SWICHT DE REDE 48 PORTAS GERENCIAVEL Especificações: - Switch Fast Ethernet de 48 portas gerenciável; - Inteligente e avançado; - Portas 10/100/1000 RJ-45 com detecção automática - 2 portas SFP 1000 Mbps	UN	2,00	3.882,00	7.764,00
001620	SWITCH DE REDE 16 PORTAS Especificações: - 16 portas RJ-45 10/100 com detecção automática - Suporta no máximo 16 portas 10/100 com detecção automática - Memória e processador 1 MB de flash - Tamanho do buffer de pacotes: 512 KB - Capacidade de Switching: 32 Gbps - Switch não gerenciado com 16 portas 10/100 - Plug-and-play, sem necessidade de configuração ou administração. - Sem ventoinha. - Fonte de alimentação interna.	UN	18,00	135,17	2.433,06
005296	SWITCH DE REDE 48 PORTAS	UN	4,00	2.189,33	8.757,32



Município de Santo Antonio do Sudoeste

Solicitação 11/2018

Termo de Referência

024

Página: 10

	009835	SWITCH DE REDE 8 PORTAS	UN	20,00	314,50	6.290,00
Especificações:						
- Switches de camada 2 de gerenciamento inteligente com 48 portas 10/100/1000 e 4 portas SFP 100/1000						
- 48 portas RJ-45 10/100/1000 com detecção automática						
- 4 portas SFP 100/1000 Mbps						
- Suporta no máximo 48 portas 10/100/1000 com detecção automática, mais 4 portas SFP						
- Memória e processador SDRAM de 128 MB						
- Tamanho do buffer de pacotes: 1,5 MB						
- 16 MB de flash						
- Capacidade de Switching 104 Gbps						
	00992	TECLADO USB	UN	100,00	23,77	2.377,00
Especificações:						
- Teclas de perfil plano e silenciosas						
- Conexão: USB						
- Padrão ABNT2						
- Versão em Português						
- Design resistente a derramamentos						
- Teclas duráveis que resistem a até 10 milhões de pressionamentos						
- Suportes inclináveis, fortes e ajustáveis						
- Caracteres nítidos e brilhantes						
	000970	TELEFONE DE MESA	UN	80,00	32,27	2.581,60
Especificações:						
- 3 volumes (alto, médio e baixo)						
- 2 timbres						
- Teclado com 15 teclas sendo 12 teclas numéricas e 3 teclas de funções						
- Funções (Flash, Mute, rediscar)						
- Instalação de mesa e parede						
	000971	TELEFONE SEM FIO DE MESA	UN	50,00	110,50	5.525,00
Especificações:						
- Identificador de chamada DTMF/FSK						
- Tecnologia digital sim DECT 6.0						
- Frequência 1,9 GHZ						
- Capacidade de expansão para 7 ramais						
- Comunicação interna						
- Conferência a três						
- Transferência de chamadas						
- Alcance de 300m em ambiente aberto e 100 ambiente fechado						
- Viva-voz						
	013276	TESTADOR DE CABOS COM VISOR	UN	1,00	200,00	200,00
Especificações:						
- Fontes suportadas: ATX 2.0 e anteriores						
- Voltagens de teste: +3.3V, +5V e +12V						
- Display: LCD 2,5'						
- Alerta Sonoro						
- Display Muda de Cor						
- 1 Conector ATX 20-24 pin						
- 1 Conector Molex						
- 1 Conector Sata						
- 1 Conector Floppy						
- 1 Conector 4-pin 12V						

TOTAL 314.959,49

TOTAL GERAL 314.959,49

025

9

DADOS DO FORNECEDOR

Fornecedor: Carminatti Eletromóveis Ltda		
CNPJ/CPF : 95.385.415/0001-37	Inscrição Estadual :3270125840	
Endereço : Av. Brasil 1597		
Bairro: Centro		
CEP: 85710 000	Cidade: Santo Antonio do Sudoeste	Estado: Paraná
Telefone: (46)3563 8800	e-mail:jones@carminattieletromoveis.com.br	

A validade da proposta é de 90 (noventa) dias.

Santo Antônio do Sudoeste - PR, 08 de Fevereiro de 2018

Representante Legal / Carimbo da empresa

95.385.415/0001-37

CARMINATTI
ELETROMÓVEIS LTDA

Av. Brasil, 1597 - Entre Rios
85710-000 - Santo Antonio do Sudoeste - PR

MODELO DA PROPOSTA DE PREÇOS

NOME DA EMPRESA:

	<u>QTD</u>	<u>DESCRIÇÃO</u>	<u>VALOR</u> <u>UN</u>	<u>VALOR</u> <u>TOTAL</u>
1	6 <i>7095</i>	Gabinete Rack 19 Atx 2u - P/ Servidores, Appliance – Padrão Motherboard: Mini ITX; Micro ATX; ATX Suporte HD/SDD: 4x 2,5" ou 2x 3,5" Suporte Expansão: 8 Slots PCI Fonte Compatível: ATX	R\$879,00	R\$5.274,00
2	5 <i>0229</i>	Router Board RB 750 Frequência nominal CPU 880 MHz Contagem de núcleos de CPU: 2 Tamanho de RAM: 256 MB 10/100/1000 portas Ethernet: 5 Número de portas USB: 1 PowerJack: 1 tensão de entrada suportada: 8 V - V 30 PoE: sim Sistema operacional: RouterOS Temperatura ambiente Testado: 30 + 70 C CPU: MT7621A Consumo máximo de energia 5W Tipo de slot USB USB tipo A USB Power reset sim Tipo de armazenamento: FLASH Tamanho de armazenamento: 16 MB Contagem de threads de CPU: 4	R\$439,00	R\$2.195,00

DADOS DO FORNECEDOR

027
9

Fornecedor:	Elisabete Poletto Salla				
CNPJ/CPF:	02.302.835/0001-71	Inscrição Estadual:	901 489 68-88		
Endereço:	AV BRASIL 943				
Bairro:	CENTRO				
CEP:	85710-000	Cidade:	SANTO ANTONIO DO SUDOESTE	Estado:	PR
Telefone:	(41) 3563 1789	e-mail:	VENNAS@SALLAINFORMATICA.COM.BR		

A validade da proposta é de 90 (noventa) dias.

Santo Antônio do Sudoeste - PR, (02) de (fevereiro) de 2018

02.302.835/0001-21

ELISABETE POLETTI SALLA

Av. Brasil, 943 - Centro
CEP.: 85710-000
Santo Antonio do Sudoeste PR

Representante Legal / Carimbo da empresa

MODELO DA PROPOSTA DE PREÇOS

NOME DA EMPRESA:

9

	<u>QTD</u>	<u>DESCRIÇÃO</u>	<u>VALOR UN</u>	<u>VALOR TOTAL</u>
1	6	Gabinete Rack 19 Atx 2u - P/ Servidores, Appliance – Padrão Motherboard: Mini ITX; Micro ATX; ATX Suporte HD/SDD: 4x 2,5" ou 2x 3,5" Suporte Expansão: 8 Slots PCI Fonte Compatível: ATX	642.10	3852.60
2	5	RouterBoard RB 750 Frequência nominal CPU 880 MHz Contagem de núcleos de CPU: 2 Tamanho de RAM: 256 MB 10/100/1000 portas Ethernet: 5 Número de portas USB: 1 PowerJack: 1 tensão de entrada suportada: 8 V - V 30 PoE: sim Sistema operacional: RouterOS Temperatura ambiente Testado: 30 + 70 C CPU: MT7621A Consumo máximo de energia 5W Tipo de slot USB USB tipo A USB Power reset sim Tipo de armazenamento: FLASH Tamanho de armazenamento: 16 MB Contagem de threads de CPU: 4	376.50	1883.00

))

DADOS DO FORNECEDOR

029

9

Fornecedor: HD INFORMÁTICA	Inscrição Estadual :
CNPJ/CPF : 17852597/0001-03	
Endereço : PRT 163	
Bairro: JARDIM ANIZE	
CEP: 85718-000	Cidade: SAS
Telefone: (41) 991228941	Estado: PR
	e-mail: LASHD@netmail.com

A validade da proposta é de 90 (noventa) dias.

Santo Antônio do Sudoeste - PR, (06) de (Fevereiro) de 2018

HD INFORMÁTICA
CNPJ: 17.852.597/0001-03

Douglas Koltzi
Representante Legal / Carimbo da empresa

a

MODELO DA PROPOSTA DE PREÇOS

NOME DA EMPRESA:

<u>QTD</u>	<u>DESCRIÇÃO</u>	<u>VALOR UN</u>	<u>VALOR TOTAL</u>
1	6 Gabinete Rack 19 Atx 2u - P/ Servidores, Appliance – Padrão Motherboard: Mini ITX; Micro ATX; ATX Suporte HD/SDD: 4x 2,5" ou 2x 3,5" Suporte Expansão: 8 Slots PCI Fonte Compatível: ATX	690,00	4.140,00
2	5 RouterBoard RB 750 Frequência nominal CPU 880 MHz Contagem de núcleos de CPU: 2 Tamanho de RAM: 256 MB 10/100/1000 portas Ethernet: 5 Número de portas USB: 1 PowerJack: 1 tensão de entrada suportada: 8 V - V 30 POE: sim Sistema operacional: RouterOS Temperatura ambiente Testado: 30 + 70 C CPU: MT7621A	595,00	2975,00

R

		<p>Consumo máximo de energia 5W Tipo de slot USB USB tipo A USB Power reset sim Tipo de armazenamento: FLASH Tamanho de armazenamento: 16 MIB Contagem de threads de CPU: 4</p>		
--	--	---	--	--



NOME	INFOTE C.
CNPJ	28.727.974/0001-90
ENDEREÇO	Centro
TELEFONE	46-3563 3175

COD	DESCRIÇÃO	QTD	\$ UNI	\$ TOTAL
IMPRESSORAS E SUPRIMENTOS IMPRESSÃO				
1	SSD 2.5' 120GB A400 SATA III Leituras: 500MBs / Gravações: 320MBs	25	280,00	7.000,00
2	Processador Intel Core i5-7400 Kaby Lake 7a Geração, Cache 6MB, 3.0Ghz (3.5Ghz Max Turbo), LGA 1151 Intel HD Graphics BX80677157400	5	970,00	4.850,00
3	Fonte ATX 500w Especificações: - Tipo: ATX 12V v2.31 e EPS 2.92 - Potência máxima: 500W - Barramento: trilho único de +12V - Tensão de entrada: 100 - 240V (automático) - Corrente de entrada: 10.0 - 5.0A - Frequência: 47Hz - 63Hz - Certificação: 80 Plus White - Eficiência: 80% típica - Ventoinha: 1 x 120mm - Aprovações de segurança: FCC, CE, TÜV, TÜV-S, REEE e RoHS - Proteções contra: sobrecargas, baixa tensão, curto- circuito, picos de corrente e superaquecimento - MTBF: 100.000 Horas - Cabeamento: Fixo Conectores: - 1x Conector ATX - 1x Conector EPS - 1x Conector de disquete - 2x Conector de periférico com quatro pinos - 2x Conector PCIe - 5x Conector SATA	10	255,00	2.550,00

4	<p>Placa de Vídeo VGA NVIDIA GEFORCE GTX 1070 TI</p> <p>Memória:</p> <ul style="list-style-type: none"> - Velocidade da memória 8Gbps - Configuração de memória padrão 8GB - Largura da interface de memória 256-bit GDDR5 - Largura de banda da memória (GB / seg) 256 <p>Conectores:</p> <ul style="list-style-type: none"> - 1x DP1.4 - 1x HDMI 2.0b - 1x DL-DVI-D - HDCP 2.2 <p>Requisitos do Sistema:</p> <ul style="list-style-type: none"> - Placa-mãe compatível com PCI Express com uma ranhura gráfica de dupla largura x 16 - 1x conectores de alimentação suplementares PCI Express de 8 pinos e 1x de 8 pinos - Alimentação de sistema mínima de 500W ou maior - 350 MB de espaço disponível no disco rígido - Memória do sistema de 8GB (recomendado 16GB) - Microsoft Windows 10, Windows 8, Windows 7 - Conexão de internet 	2	4440,00	8.880,00
5	Placa de Vídeo VGA NVIDIA GEFORCE GT 1030 2GB GDDR5 Silent Low Profile	5	499,00	2.495,00
6	Cabo Telefone Cci 2 Par 0,50mm Rolo 200m - NÃO ECC apenas cobre puro	5	160,00	800,00
7	<p>Switch Gerenciavel 48 Portas Especificações:</p> <p>Diferencial:</p> <ul style="list-style-type: none"> - Switch Fast Ethernet de 48 portas gerenciável, inteligente e avançado <p>Portas:</p> <ul style="list-style-type: none"> - 48 portas 10/100/1000 RJ-45 com detecção automática - 2 portas SFP 1000 Mbps 	1	4235,00	4235,00
8	Switch 8 Portas 10/100/1000 Gigabit	20	330,00	6.600,00
9	Placa de Rede Mini-PCI 10/100/1000	30	74,00	2.220,00
10	Placa de Rede PCI 10/100/1000	15	60,00	900,00
11	Alicate de Crimpar RJ45- RJ11	3	79,00	237,00

	Bateria Selada- VRLA 12V/7AH 903012			
	ESPECIFICAÇÕES TÉCNICAS			
	Cara			
	Especificações:			
	- Carga em tensão Constante (25º)			
	- Flutuação: 13.6 - 13.8 V			
	- Cíclico: 14.4 - 15.0 V			
	- Corrente Inicial: 2.1A (máxima)			
	- Bateria Chumbo-Ácida			
12	- Selada Regulada por Válvula	20	199,00	3980,00
	Gabinete ATX, USB 3.0 Especificações:			
	- Tipo: Midtower			
	- PSU: ATX Padrão (não incluso)			
	- Suporta VGA de 370 mm			
	- USB 3.0 de alta velocidade			
	- Suporte para HDD Interno: 2x 3.5"/1x 2.5"			
	- Suporte para HDD Externo: 2x 5.25"			
	- Placa mãe suportada: ATX/Micro ATX			
	- Slots: 7			
	Fan:			
	- Frontal: 1x 120 mm			
	- Traseira: 1x 120 mm			
	Portas:			
	- 1x USB 3.0			
	- 2x USB 2.0			
	- 1x áudio HD			
13	- 1x microfone	30	570,00	
14	Testador De Cabos -fios Caneta Indutiva Ethernet Zumbador	1	220,00	220,00
15	Alicate Punch Down Inserção Femea 314b P/ Keystone	1	75,00	75,00
16	Decapador de Fios Universal para Fio Rj45- Rj11	1	85,00	85,00
17	Fragmentadora c/ cesto até 7 folhas A4	5	250,00	1250,00
18	Cabo de Rede CAT5e Patch Cord 1,5mts (Certificação Anatel)	50	13,00	650,00
19	Cabo de Rede CAT5e Patch Cord 2,5mts (Certificação Anatel)	25	17,00	425,00
20	Cabo de Rede CAT6 Gigalan Patch Cord 1,5mts (Certificação Anatel)	30	63,00	1890,00
21	Cabo de Rede CAT6 Gigalan Patch Cord 2,5mts (Certificação Anatel)	15	60,00	
22	Organizador de Cabos Espiral Preto	20	150,00	3000,00

9

23	Multifuncional Mono Laser Duplex WiFi Especificações: - Visor LCD: Touchscreen 2,7" - Tecnologia de impressão: Laser eletrofotográfico - Velocidade Máxima: Até 32 ppm - Resolução (máxima): Até 2400 x 600 dpi - Memória Padrão: 64MB - Interfaces: USB de alta velocidade, Wireless 802.11b/g/n - Emulação: PCL6 & BR-Script3 - Conectividade Web: DROPBOX, GOOGLE DRIVET, EVERNOTE, ONEDRIVE, ONENOTE, BOX, FACEBOOK, FLICKR and PICASA Web AlbumsTM - Volume Máximo de Ciclo Mensal: 10.000 Páginas - Ciclo Mensal Recomendado: 2.000 páginas - Compatibilidade com dispositivos móveis: AirPrint, Google Cloud Print, Brother iPrint&Scan, Cortado Workplace, Wi-Fi Direct Rede: - Interface de Rede Embutida: Wireless e Ethernet Manuseio de Papel: - Capacidade da Bandeja de Papel: 250 Folhas - Capacidade de Saída do Papel: 100 folhas - Tamanhos do Papel: A5 até Ofício - ADF: 35 Folhas Cópia: - Velocidade da Cópia em Preto: Até 32 cpm - Ampliação / Redução: 25% - 400% - Tamanho do Vidro de Exposição: 21,6 x 27,9 cm (carta) - Cópia sem uso do PC - Agrupamento de Cópias (2 em 1) - Cópia Duplex Automática - Cópia de Identidade (ID Card) - Resolução de Cópia (máxima): 600 x 600 dpi - Opções de Cópia: Ordenadas, N em 1, cópias múltiplas (até 99), cópia de documentos de identidade	10	2850,00	28500,00
24	Drive CD/DVD/RW Usb	2	125,00	250,00
25	Pilha Alcalina AA com 2 Unid	50	23,00	1150,00
26	Pilha Alcalina AA com 2 Unid	51	23,00	1173,00
27	Suporte de Teto Com Inclinação para TVs LCD/LED/PLAS/3D até 56 Pol com REGULAGEM DE ALTURA Tipo de Fixação: VESA 75/100/200/200x100/200x300/300x200	p	570,00	6.840,00
28	Notebook Core i5 6ª ou 7ª Geração , tela 15 polegadas, HD SSD de no mínimo 256gb nativo ou Híbrido(SSHD), memória ram instalada de no mínimo 8GB, Sistema Operacional Win 10	5	4300,00	21.500,00

f

29	Cabo de Rede CAT5.e EXTERNO 4 pares BLINDADO contra UV, CAPA DUPLA, COBRE PURO 100m	5	22000	1400.00
----	--	---	-------	---------

f



Assinatura e Carimbo Responsável

infotec
Juliane dos Santos de Oliveira ME
CNPJ: 28.727.974/0001.90

Validade da Proposta : 30 dias

3

g



NOME	ELISABETE POLITTO MALFA
CNPJ	07.302.835/0001-21
ENDEREÇO	AV BRASIL 943
TELEFONE	46 3563 1789

COD	DESCRIÇÃO	QTD	\$ UNI	\$ TOTAL
IMPRESSORAS E SUPRIMENTOS IMPRESSÃO				
1	SSD 2.5' 120GB A400 SATA III Leituras: 500MBs / Gravações: 320MBs	25	355.40	8.884.40
2	Processador Intel Core i5-7400 Kaby Lake 7a Geração, Cache 6MB, 3.0Ghz (3.5Ghz Max Turbo), LGA 1151 Intel HD Graphics BX80677157400	5	995.40	4.977.00
3	Fonte ATX 500w Especificações: - Tipo: ATX 12V v2.31 e EPS 2.92 - Potência máxima: 500W - Barramento: trilho único de +12V - Tensão de entrada: 100 - 240V (automático) - Corrente de entrada: 10.0 - 5.0A - Frequência: 47Hz - 63Hz - Certificação: 80 Plus White - Eficiência: 80% típica - Ventoinha: 1 x 120mm - Aprovações de segurança: FCC, CE, TÜV, TÜV-S, REEE e RoHS - Proteções contra: sobrecargas, baixa tensão, curto-circuito, picos de corrente e superaquecimento - MTBF: 100.000 Horas - Cabeamento: Fixo Conectores: - 1x Conector ATX - 1x Conector EPS - 1x Conector de disquete - 2x Conector de periférico com quatro pinos - 2x Conector PCIe - 5x Conector SATA	10	301.60	3016.00

07.302.835/0001-21

ELISABETE POLITTO MALFA

Av. Brasil, 943 - Centro
Curitiba, Paraná - Brasil
Fone: (41) 3563-1789

12	<p>Bateria Selada- VRLA 12V/7AH 903012</p> <p>ESPECIFICAÇÕES TÉCNICAS</p> <p>Cara</p> <p>Especificações:</p> <ul style="list-style-type: none"> - Carga em tensão Constante (25º) - Flutuação: 13.6 - 13.8 V - Cíclico: 14.4 - 15.0 V - Corrente Inicial: 2.1A (máxima) - Bateria Chumbo-Ácida - Selada Regulada por Válvula 	20	165.00	3300.00
13	<p>Gabinete ATX, USB 3.0 Especificações:</p> <ul style="list-style-type: none"> - Tipo: Midtower - PSU: ATX Padrão (não incluso) - Suporta VGA de 370 mm - USB 3.0 de alta velocidade - Suporte para HDD Interno: 2x 3.5"/1x 2.5" - Suporte para HDD Externo: 2x 5.25" - Placa mãe suportada: ATX/Micro ATX - Slots: 7 <p>Fan:</p> <ul style="list-style-type: none"> - Frontal: 1x 120 mm - Traseira: 1x 120 mm <p>Portas:</p> <ul style="list-style-type: none"> - 1x USB 3.0 - 2x USB 2.0 - 1x áudio HD - 1x microfone 	30	122.00	3.660.00
14	Testador De Cabos -fios Caneta Indutiva Ethernet Zumbador	1	178.00	178.00
15	Alicate Punch Down Inserção Femea 314b P/ Keystone	1	68.00	68.00
16	Decapador de Fios Universal para Fio Rj45- Rj11	1	45.00	45.00
17	Fragmentadora c/ cesto até 7 folhas A4	5	268.00	1.325.00
18	Cabo de Rede CAT5e Patch Cord 1,5mts (Certificação Anatel)	50	3.00	150.00
19	Cabo de Rede CAT5e Patch Cord 2,5mts (Certificação Anatel)	25	5.00	125.00
20	Cabo de Rede CAT6 Gigalan Patch Cord 1,5mts (Certificação Anatel)	30	6.00	180.00
21	Cabo de Rede CAT6 Gigalan Patch Cord 2,5mts (Certificação Anatel)	15	8.00	120.00
22	Organizador de Cabos Espiral Preto	20	16.00	320.00

02 302.000/0001-21

EMPRESA POLITEC S.A.

Av. Eng. D. M. - Centro

Cidade: São Paulo - SP

Sociedade Anônima de Capital Fechado

11

23	<p>Multifuncional Mono Laser Duplex WiFi</p> <p>Especificações:</p> <ul style="list-style-type: none"> - Visor LCD: Touchscreen 2,7" - Tecnologia de impressão: Laser eletrofotográfico - Velocidade Máxima: Até 32 ppm - Resolução (máxima): Até 2400 x 600 dpi - Memória Padrão: 64MB - Interfaces: USB de alta velocidade, Wireless 802.11b/g/n - Emulação: PCL6 & BR-Script3 - Conectividade Web: DROPBOX, GOOGLE DRIVET, EVERNOTE, ONEDRIVE, ONENOTE, BOX, FACEBOOK, FLICKR and PICASA Web AlbumsTM - Volume Máximo de Ciclo Mensal: 10.000 Páginas - Ciclo Mensal Recomendado: 2.000 páginas - Compatibilidade com dispositivos móveis: AirPrint, Google Cloud Print, Brother iPrint&Scan, Cortado Workplace, Wi-Fi Direct <p>Rede:</p> <ul style="list-style-type: none"> - Interface de Rede Embutida: Wireless e Ethernet <p>Manuseio de Papel:</p> <ul style="list-style-type: none"> - Capacidade da Bandeja de Papel: 250 Folhas - Capacidade de Saída do Papel: 100 folhas - Tamanhos do Papel: A5 até Ofício - ADF: 35 Folhas <p>Cópia:</p> <ul style="list-style-type: none"> - Velocidade da Cópia em Preto: Até 32 cpm - Ampliação / Redução: 25% - 400% - Tamanho do Vidro de Exposição: 21,6 x 27,9 cm (carta) - Cópia sem uso do PC - Agrupamento de Cópias (2 em 1) - Cópia Duplex Automática - Cópia de Identidade (ID Card) - Resolução de Cópia (máxima): 600 x 600 dpi - Opções de Cópia: Ordenadas, N em 1, cópias múltiplas (até 99), cópia de documentos de identidade 				
		10	2067.80	20.618.00	
24	Drive CD/DVD/RW Usb	2	178.00	356.00	
25	Pilha Alcalina AA com 2 Unid	50	7.00	350.00	
26	Pilha Alcalina AA com 2 Unid	51	7.00	357.00	
27	<p>Suporte de Teto Com Inclinação para TVs LCD/LED/PLAS/3D até 56 Pol com REGULAGEM DE ALTURA</p> <p>Tipo de Fixação: VESA</p> <p>75/100/200/200x100/200x300/300x200</p>	12	230.50	2766.00	
28	<p>Notebook Core i5 6ª ou 7ª Geração , tela 15 polegadas, HD SSD de no mínimo 256gb nativo ou Híbrido(SSHD), memória ram instalada de no mínimo 8GB, Sistema Operacional Win 10</p>		2030.60	20.153.00	

ELISABETE POLETTO GALLA

4	<p>Placa de Vídeo VGA NVIDIA GEFORCE GTX 1070 TI Memória: 1080</p> <ul style="list-style-type: none"> - Velocidade da memória 8Gbps - Configuração de memória padrão 8GB - Largura da interface de memória 256-bit GDDR5 - Largura de banda da memória (GB / seg) 256 <p>Conectores:</p> <ul style="list-style-type: none"> - 1x DP1.4 - 1x HDMI 2.0b - 1x DL-DVI-D - HDCP 2.2 <p>Requisitos do Sistema:</p> <ul style="list-style-type: none"> - Placa-mãe compatível com PCI Express com uma ranhura gráfica de dupla largura x 16 - 1x conectores de alimentação suplementares PCI Express de 8 pinos e 1x de 8 pinos - Alimentação de sistema mínima de 500W ou maior - 350 MB de espaço disponível no disco rígido - Memória do sistema de 8GB (recomendado 16GB) - Microsoft Windows 10, Windows 8, Windows 7 - Conexão de internet 	2	4155,37	8.310,60
5	Placa de Vídeo VGA NVIDIA GEFORCE GT 1030 2GB GDDR5 Silent Low Profile	5	522,30	2.986,50
6	Cabo Telefone Cci 2 Par 0,50mm Rolo 200m - NÃO ECC apenas cobre puro	5	130,00	650,00
7	<p>Switch Gerenciavel 48 Portas Especificações:</p> <p>Diferencial:</p> <ul style="list-style-type: none"> - Switch Fast Ethernet de 48 portas gerenciável, inteligente e avançado <p>Portas:</p> <ul style="list-style-type: none"> - 48 portas 10/100/1000 RJ-45 com detecção automática - 2 portas SFP 1000 Mbps 	1	3321,57	3.321,50
8	Switch 8 Portas 10/100/1000 Gigabit	20	75,00	1560,00
9	Placa de Rede Mini-PCI 10/100/1000	30	67,00	2010,00
10	Placa de Rede PCI 10/100/1000	15	68,00	1020,00
11	Alicate de Crimpar RJ45- RJ11	3	76,00	228,00

CE 092.035/0001-27

ELISABETE POLETTO BALLA

Av. Brasil, 963 - Centro
 CEP: 01710-000
 Santa Amélia do Sul - SP

29	Cabo de Rede CAT5.e EXTERNO 4 pares BLINDADO contra UV, CAPA DUPLA, COBRE PURO 100m	5	344.00	1720.00
----	--	---	--------	---------

012

9

Assinatura e Carimbo Responsável

Validade da Proposta : 30 dias

02.302.835/0001-29

ELISABETE POLETTO SALLA

Av. Brasil, 943 - Centro
CEP: 88710-000
Santa Antonia do Sul - SC



NOME	HD INFORMÁTICA
CNPJ	17.852.597/0001-03
ENDEREÇO	PRT 163 Km1
TELEFONE	46-3563 1629

COD	DESCRIÇÃO	QTD	\$ UNI	\$ TOTAL
IMPRESSORAS E SUPRIMENTOS IMPRESSÃO				
9813	1 SSD 2.5" 120GB A400 SATA III Leituras: 500MBs / Gravações: 320MBs	25	250,00	6.250,00
9814	2 Processador Intel Core i5-7400 Kaby Lake 7a Geração, Cache 6MB, 3.0Ghz (3.5GHz Max Turbo), LGA 1151 Intel HD Graphics BX80677I57400	5	935,00	4.675,00
1598	3 Fonte ATX 500w Especificações: - Tipo: ATX 12V v2.31 e EPS 2.92 - Potência máxima: 500W - Barramento: trilho único de +12V - Tensão de entrada: 100 - 240V (automático) - Corrente de entrada: 10.0 - 5.0A - Frequência: 47Hz - 63Hz - Certificação: 80 Plus White - Eficiência: 80% típica - Ventoinha: 1 x 120mm - Aprovações de segurança: FCC, CE, TÜV, TÜV-S, REEE e RoHS - Proteções contra: sobrecargas, baixa tensão, curto- circuito, picos de corrente e superaquecimento - MTBF: 100.000 Horas - Cabeamento: Fixo Conectores: - 1x Conector ATX - 1x Conector EPS - 1x Conector de disquete - 2x Conector de periférico com quatro pinos - 2x Conector PCIe - 5x Conector SATA	10	235,00	2.350,00

9827	Placa de Vídeo VGA NVIDIA GEFORCE GTX 1070 TI Memória: - Velocidade da memória 8Gbps - Configuração de memória padrão 8GB - Largura da interface de memória 256-bit GDDR5 - Largura de banda da memória (GB / seg) 256 Conectores: - 1x DP1.4 - 1x HDMI 2.0b - 1x DL-DVI-D - HDCP 2.2 Requisitos do Sistema: - Placa-mãe compatível com PCI Express com uma ranhura gráfica de dupla largura x 16 - 1x conectores de alimentação suplementares PCI Express de 8 pinos e 1x de 8 pinos - Alimentação de sistema mínima de 500W ou maior - 350 MB de espaço disponível no disco rígido - Memória do sistema de 8GB (recomendado 16GB) - Microsoft Windows 10, Windows 8, Windows 7 - Conexão de internet	2	4.000,00	8.000,00
9828	5 Placa de Vídeo VGA NVIDIA GEFORCE GT 1030 2GB GDDR5 Silent Low Profile	5	470,00	2.350,00
5114	6 Cabo Telefone Cci 2 Par 0,50mm Rolo 200m - NÃO ECC apenas cobre puro	5	110,00	550,00
1954	Switch Gerenciavel 48 Portas Especificações: Diferencial: - Switch Fast Ethernet de 48 portas gerenciável, inteligente e avanzado Portas: - 48 portas 10/100/1000 RJ-45 com detecção automática - 2 portas SFP 1000 Mbps	1	4090,00	4090,00
9835	8 Switch 8 Portas 10/100/1000 Gigabit	20	299,00	5.980,00
8325	9 Placa de Rede Mini-PCI 10/100/1000	30	63,00	1.890,00
97	10 Placa de Rede PCI 10/100/1000	15	57,50	862,50
977	11 Alicates de Crimpar RJ45- RJ11	3	70,00	210,00

9

(D)

<p>2198</p>	<p>Bateria Selada- VRLA 12V/7AH 903012</p> <p>ESPECIFICAÇÕES TÉCNICAS</p> <p>Cara</p> <p>Especificações:</p> <ul style="list-style-type: none"> - Carga em tensão Constante (25º) - Flutuação: 13.6 - 13.8 V - Cíclico: 14.4 - 15.0 V - Corrente Inicial: 2.1A (máxima) - Bateria Chumbo-Ácida <p>12 - Selada Regulada por Válvula</p>	<p>20</p>	<p>190,00</p>	<p>3800,00</p>
<p>10996</p>	<p>Gabinete ATX, USB 3.0 Especificações:</p> <ul style="list-style-type: none"> - Tipo: Midtower - PSU: ATX Padrão (não incluso) - Suporta VGA de 370 mm - USB 3.0 de alta velocidade - Suporte para HDD Interno: 2x 3.5"/1x 2.5" - Suporte para HDD Externo: 2x 5.25" - Placa mãe suportada: ATX/Micro ATX - Slots: 7 <p>Fan:</p> <ul style="list-style-type: none"> - Frontal: 1x 120 mm - Traseira: 1x 120 mm <p>Portas:</p> <ul style="list-style-type: none"> - 1x USB 3.0 - 2x USB 2.0 - 1x áudio HD <p>13 - 1x microfone</p>	<p>30</p>	<p>540,00</p>	<p>16.200,00</p>
<p>13276</p>	<p>14 Testador De Cabos -fios Caneta Indutiva Ethernet Zumbador</p>	<p>1</p>	<p>180,00</p>	<p>180,00</p>
<p>8507</p>	<p>15 Alicata Punch Down Inserção Femea 314b P/ Keystone</p>	<p>1</p>	<p>45,00</p>	<p>45,00</p>
<p>1863</p>	<p>16 Decapador de Fios Universal para Fio Rj45- Rj11</p>	<p>1</p>	<p>55,00</p>	<p>55,00</p>
<p>12153</p>	<p>17 Fragmentadora c/ cesto até 7 folhas A4</p>	<p>5</p>	<p>222,00</p>	<p>1100,00</p>
<p>9805</p>	<p>18 Cabo de Rede CAT5e Patch Cord 1,5mts (Certificação Anatel)</p>	<p>50</p>	<p>9,00</p>	<p>450,00</p>
<p>8374</p>	<p>19 Cabo de Rede CAT5e Patch Cord 2,5mts (Certificação Anatel)</p>	<p>25</p>	<p>92,00</p>	<p>300,00</p>
<p>308</p>	<p>20 Cabo de Rede CAT6 Gigalan Patch Cord 1,5mts (Certificação Anatel)</p>	<p>30</p>	<p>53,00</p>	<p>1590,00</p>
<p>3822</p>	<p>21 Cabo de Rede CAT6 Gigalan Patch Cord 2,5mts (Certificação Anatel)</p>	<p>15</p>	<p>43,00</p>	<p>645,00</p>
<p>8855</p>	<p>22 Organizador de Cabos Espiral Preto</p>	<p>20</p>	<p>100,00</p>	<p>2000,00</p>

9

29	Cabo de Rede CAT5.e EXTERNO 4 pares BLINDADO contra UV, CAPA DUPLA, COBRE PURO 100m	5	215,00	1075,00
----	--	---	--------	---------

9

HD INFORMÁTICA
CNPJ: 17.852.597/0001-03

Douglas Keltin
Assinatura e Carimbo Responsável

Validade da Proposta : 30 dias

9

6161

23	Multifuncional Mono Laser Duplex WiFi Especificações: - Visor LCD: Touchscreen 2,7" - Tecnologia de impressão: Laser eletrofotográfico - Velocidade Máxima: Até 32 ppm - Resolução (máxima): Até 2400 x 600 dpi - Memória Padrão: 64MB - Interfaces: USB de alta velocidade, Wireless 802.11b/g/n - Emulação: PCL6 & BR-Script3 - Conectividade Web: DROPBOX, GOOGLE DRIVET, EVERNOTE, ONEDRIVE, ONENOTE, BOX, FACEBOOK, FLICKR and PICASA Web AlbumsTM - Volume Máximo de Ciclo Mensal: 10.000 Páginas - Ciclo Mensal Recomendado: 2.000 páginas - Compatibilidade com dispositivos móveis: AirPrint, Google Cloud Print, Brother iPrint&Scan, Cortado Workplace, Wi-Fi Direct Rede: - Interface de Rede Embutida: Wireless e Ethernet Manuseio de Papel: - Capacidade da Bandeja de Papel: 250 Folhas - Capacidade de Saída do Papel: 100 folhas - Tamanhos do Papel: A5 até Ofício - ADF: 35 Folhas Cópia: - Velocidade da Cópia em Preto: Até 32 cpm - Ampliação / Redução: 25% - 400% - Tamanho do Vidro de Exposição: 21,6 x 27,9 cm (carta) - Cópia sem uso do PC - Agrupamento de Cópias (2 em 1) - Cópia Duplex Automática - Cópia de Identidade (ID Card) - Resolução de Cópia (máxima): 600 x 600 dpi - Opções de Cópia: Ordenadas, N em 1, cópias múltiplas (até 99), cópia de documentos de identidade	10	270000	27.000
8377 24	Drive CD/DVD/RW Usb	2	95,00	190,00
25	Pilha Alcalina AA com 2 Unid	50	13,00	650,00
26	Pilha Alcalina AA com 2 Unid	51	13,00	663,00
648 27	Suporte de Teto Com Inclinação para TVs LCD/LED/PLAS/3D até 56 Pol com REGULAGEM DE ALTURA Tipo de Fixação: VESA 75/100/200/200x100/200x300/300x200	p	540,00	6.480,00
99 28	Notebook Core i5 6ª ou 7ª Geração , tela 15 polegadas, HD SSD de no mínimo 256gb nativo ou Híbrido(SSHD), memória ram instalada de no mínimo 8GB, Sistema Operacional Win 10	5	4.000,00	20.000

COD	DESCRIÇÃO	QTD	F. PIRES	MATRIX	BELTONER	\$ UNITARIO	\$ TOTAL
LOTE 1 IMPRESSORAS E SUPRIMENTOS IMPRESSÃO							
1	Cartucho de toner Compatível HP CE285A, CE-285AB, CE-285 85A.TONER 85 PARA USO EM M1120 P-1102W, M-1132 P 100S, M-1212NF, M- 1212. COM RENDIMENTO MÉDIO DE 1.800 PG C/ 5% DE COBERTURA NO PAPEL A4. Preto Com rendimento medio de 2000 copias.	800	68,00	60,00	85,00	71,00	56000,00
2	Cartucho de toner compatível HP 283A 83A, PRETO. - M127 FM, MFO M125A, MFP M127 FN, Q 7553A. Com rendimento médio de 1.500 cópias. Compatível.	80	75,00	68,00	85,00	76,00	6080,00
3	Cartucho de toner compatível HP Q2612AB, Q2612A, 12A, preto compatível /1010/1020/1022/3015/3050/3052, rendimento médio 2.000 cópias.	25	80,00	70,00	85,00	78,00	1958,33
4	Toner Compatível HP Q5949A 49A HP 1160 HP 1320 HP 3390 HP 3392, Com rendimento médio de 2.500 páginas com 5% de cobertura no papel A4	25	85,00	75,00		80,00	2000,00
5	Cartucho de Cilindro Compatível HP CF219A 19A M132NW M132FN M132FW M132A M132SNW M132FP, Rendimento médio de 12.000 páginas, com garantia de 03 meses para defeito de fabricação	40	490,00	487,00		488,00	19500,00
6	Toner Compatível HP CB435A CB436A CE285A P1005 P1505 M1120 M1210 M1212 M1130 - média 1.800 páginas considerando 5% de cobertura no papel A4.	40	75,00	65,00	85,00	75,00	3000,00
7	Toner Compatível HP Q7553A 53A P2015 P2014 M2727 P2015N P2014N - Com rendimento médio aproximado de 2.500 páginas com 5% de cobertura no papel A4	12	75,00	70,00		72,50	870,00
8	Kit Cartucho de Tinta HP 664 Preto + Color F6V28AB F6V28A 1115 4536 2136 9636 3836 8635 4976 Original 2ml	36	185,00	180,00		182,50	6570,00
9	Kit Cartucho de Tinta Compatível com HP 21 e HP 22 C9351A C9351AB + C9352A C9352AB Preto + Color	260	185,00	180,00		182,50	47450,00
10	Kit Cartucho de Tinta Compatível com HP 61XL 61 Preto + Color compatível com impressora 1513	10	185,00	180,00		182,50	1825,00
11	Kit Cartucho de Tinta Original HP 122 CH561HB CH562HB Preto + Color Para impressora HP 2050.	10	185,00	180,00		182,50	1825,00
12	Kit Cartucho de Tinta Original HP 662 Preto + Color CZ103AB CZ104AB	10	185,00	180,00		182,50	1825,00
13	Cartucho de Tinta Origina HP 74 CB335WB Preto	5	125,00	120,00		122,50	612,50
14	Cartucho de Tinta Origina HP 75 CB337WB Colorido Photosmart C4480 C4280 C5280	5	135,00	130,00		132,50	662,50
15	Kit Tinta pigmentada compatível COM IMPRESSORA OFFICEJET 8620 COM BULK DE TINTA- 4 Frascos de 250 mL - CIAN-MAGENTA-YELLOW-BLACK	12	145,00	140,00	62,00	115,66	1388,00
16	Fita nylon p/ impressora matricial Impressora Epson LX 300	5	25,00	20,00		22,50	112,00
17	Fita nylon p/ impressora matricial S015329 para Impressora Epson FX-890.	5	35,00	30,00		32,50	162,50
18	Kit Tinta Compatível Epson T664120 T664220 T664320 T664420 - 4 frascos 1 LITRO - CMYK	4	410,00	400,00		405,00	1620,00
19	Kit Tinta Compatível Epson TX 620 - 4 Frascos 1 LITRO	2	410,00	400,00		405,00	810,00
20	Cartucho Compatível Epson CX 500	5	50,00	40,00		45,00	225,00
21	Toner Compatível Samsung MLT-D111S D111S M2020 M2023FW M2070 M2070W M2070FW	12	140,00	130,00	135,00	135,00	1620,00
22	Cartucho de Toner Compatível Samsung ML1610	25	90,00	80,00		85,00	2125,00
23	Cartucho de Toner Compatível Samsung ML2551 N	12	150,00	120,00	230,00	160,00	1920,00
24	Cartucho de Toner Compatível Samsung D105S D105L	12	90,00	80,00	160,00	110,00	1320,00
25	Cartucho de Toner Compatível Samsung 2851 ND	5	115,00	100,00	145,00	120,00	600,00
26	Toner Brother TN650 HLS340D HLS370DW HLS380D MFC8480DN DCP9090	12	140,00	130,00		135,00	1620,00
27	Toner Compatível Lexmark 604H 60FBH00	12					
28	Toner Ricoh SP 3400LA SP 3500XA	120	200,00	190,00		195,00	23400,00
29	Toner Compatível Xerox 3125	12			160,00	160,00	1920,00
	Cartucho de Tinta Canon CL30 CL-30 Preto	5	130,00	120,00		125,00	625,00
30	Cartucho de Tinta Canon CL31 CL-31 Colorido	5	130,00	120,00		125,00	625,00
31	MASTER TIPO TT3 PRIPORT ORIGINAL	20	0,00				
32	TINTA PRETA TIPO TT3 PRIPORT 500ML SOMENTE ORIGINAL	20					
		TOTAL	4373,00	R\$4.145,00	R\$1.232,00	R\$4.483,66	R\$190.270,83

f

81

		DEBORA	TECH TUDO	SALLA	\$ UNITARIO	\$ TOTAL	
LOTE 2 PEÇAS HARDWARE REPOSIÇÃO							
20	<p>Fonte ATX 350w reais Especificações:</p> <ul style="list-style-type: none"> - Tipo: Intel Form Factor ATX 12V V2.31 - Dimensão: 150 x 86 x 140 mm - Tensão de entrada: 110~120V/220~240V (Manual) - Corrente de entrada: 8A @ 115Vac / 5A @ 220Vac - Frequência de entrada: 47 ~ 63 Hz - Power: Signal 100 ~ 500 ms - Eficiência: 70% - MTBF: 100.000 hrs - Proteção: OVP / OCP / OPP / SCP - Capacidade de saída: 350 Watts - Temperatura de operação: 0~40 °C - Regulamentação: CE / GOST / C-tick / UL - Fan: 120mm <p>Conectores:</p> <ul style="list-style-type: none"> - M/B 20+4 Pin x 1 - CPU 4+4 Pin x 1 - 4 Pin Peripheral x 3 - SATA x 3 - 4 Pin Floppy x 1 	40	70,60	74,50	74,50	73,00	2920,00

9

93

90

96

1411
9819
79
828

951

78

<p>93</p>	<p>Fonte ATX 650w Semi Modular 80 Plus Gold Especificações: - MTBF: 100,000 hours - 80 Plus Gold - Power: 650W - Tecnologia de rolamento do ventilador: Rifle Bearing - Tamanho do ventilador: 120mm - Temperatura nominal de saída contínua: 50°C - Dimensões: 150mm x 86mm x 140mm - Modular: Semi modular - Tipo de plugue: WW</p> <p>Cabos: - Conector ATX: 1x - Conector EPS: 1x - Conector de disquete: 1x - Conector 4-pin: 4x - Conector PCIe: 4x - Conector SATA: 6x</p> <p>Compatibilidade: - Processador Intel® Core™ da 6ª geração pronto (placas-mãe Intel Skylake e Z170) - ATX12V v2.4 e EPS 2.92 e é compatível com os sistemas ATX12V 2.2, 2.31 e ATX12V 2.01</p>	<p>8</p>	<p>390,00</p>	<p>393,40</p>	<p>393,40</p>	<p>392,27</p>	<p>3138,13</p>
<p>90</p>	<p>Fonte ATX 200w Especificações: - Versão ATX 2.0 - Chave seletora - Proteção de curto nas saídas - Rede ATX 115V/230 Vac</p> <p>Conectores: - 2x conectores SATA - 1x conector IDE</p>	<p>60</p>	<p>38,00</p>	<p>39,50</p>	<p>46,50</p>	<p>41,39</p>	<p>2480,00</p>
<p>96</p>	<p>HD SATA III 500GB Especificações: - Interface: SATA 6 Gb/s - Capacidade: 1TB - Form factor: 3.5-inch - RoHS compliant - Cache: 64MB - Rotação: 7200 rpm - Buffer para host: 6 Gb/s</p> <p>Temperaturas: - Em Operação: 0º a 60º C - Em espera: -40º a 70º C</p>	<p>30</p>	<p>222,00</p>	<p>226,90</p>	<p>226,90</p>	<p>225,27</p>	<p>6758,00</p>
<p>1411 9819</p>	<p>24 Memória DDR2 800MHz 2GB</p>	<p>60</p>	<p>71,00</p>	<p>73,90</p>	<p>73,90</p>	<p>72,93</p>	<p>4376,00</p>
<p>79</p>	<p>25 Memória DDR4 2400 Mhz 8GB</p>	<p>30</p>	<p>425,00</p>	<p>423,99</p>	<p>423,99</p>	<p>424,33</p>	<p>8486,53</p>
<p>828</p>	<p>26 Processador Intel Core i3-7100 Kaby Lake 7a Geração, Cache 3MB 3,9GHz LGA 1151</p>	<p>15</p>	<p>439,50</p>	<p>450,00</p>	<p>450,00</p>	<p>446,50</p>	<p>6697,50</p>
<p>951</p>	<p>27 Processador AMD FX-6300, Black Edition, Cache 14MB, 3.5GHz (4.1GHz Max Turbo), AM3+</p> <p>Monitor LED 21.5" FULL HD -Especificações: - Tamanho da tela (diagonal): 54,61 cm (21,5") - Tipo do visor: IPS com iluminação por LED - Área Ativa do Painel: 19.57 x 10.54 in; 497,1 x 267,8 mm - Ângulo de visualização: 178° horizontal; 120° horizontal - Brilho: 250 cd/m² - Relação de contraste: 1000:1 estático; 5000000:1 dinâmico - Tempo de resposta: 8 ms cinza para cinza - Relação largura-altura: 16:9 - Potência de entrada Tensão de entrada: 110 a 220 VCA - Possui ajuste de altura e giro</p> <p>Resolução nativa: - 1920 x 1080 a 60 Hz</p>	<p>30</p>	<p>950,00</p>	<p>980,00</p>	<p>997,00</p>	<p>975,67</p>	<p>29270,00</p>
<p>78</p>	<p>29 Placa mãe INTEL p/ Intel 6/7a Geração, LGA 1151, DDR4. Especificações: Slots de expansão: - 1 x PCIe 3.0/2.0 x16 (x16 mode, cinza(s)) - 1 x PCIe 3.0/2.0 x16 (max at x4 mode) - 2 x PCIe 3.0/2.0 x1</p> <p>LAN: - Intel I219V, 1 x Gigabit LAN - LAN Intel Dual interconectado entre o controle LAN integrado e camada física (PHY)</p> <p>Portas no painel Traseiro: - 1x PS/2 teclado (roxo) - 1x PS/2 mouse (verde) - 1x Saída(s) DVI-D - 1x Saída(s) D-Sub - 1x HDMI - 1x Porta(s) LAN (RJ45) - 2x Porta(s) USB 2.0 - 1x USB 5Gb/s port(s) Type-C { support 3A power output } - 3x Conector(es) de áudio - 2x USB 3.0 (azul) Type-A</p>	<p>20</p>	<p>237,50</p>	<p>241,00</p>	<p>241,00</p>	<p>239,83</p>	<p>3597,50</p>
<p>Total</p>	<p></p>	<p></p>	<p>3126,00</p>	<p>3185,69</p>	<p>3225,19</p>	<p>R\$3.178,96</p>	<p>R\$72.041,17</p>

REDE E TELEFONIA								
970	<p>Telefone de mesa Especificações:</p> <ul style="list-style-type: none"> - 3 funções Flash, Redial/Rediscar e Mute/Mudo - 3 volumes de campainha - 2 timbres de campainha - Posições mesa e parede <p>Características Técnicas:</p> <ul style="list-style-type: none"> - Consumo de energia não consome energia - Dimensões: 187 x 137 x 90mm - Duração do flash: 300 ms 	20	80	31,00	32,90	32,90	32,27	2581,33
971	<p>Telefone Sem fio com Identificador Especificações:</p> <p>Tecnologia:</p> <ul style="list-style-type: none"> - Tecnologia digital Sim - DECT 6.0 - Frequência 1,9 Ghz (1.910 - 1.920 Mhz) - Identificação de chamadas: DTMF/FSK - Capacidade de expansão: - 7 ramais (base + 6 ramais) - Comunicação interna - Conferência a três - Transferência de chamadas - Alcance Até 300 metros em ambiente aberto ou até 50 metros em ambiente fechado - Compatibilidade Telefones sem fio Intelbras das séries TS 51 <p>Áudio:</p> <ul style="list-style-type: none"> - Viva-voz 	21	50	110,00	125,00	96,50	110,50	5525,00
5296	<p>Switch Gerenciável 48 Portas Especificações:</p> <p>Diferencial:</p> <ul style="list-style-type: none"> - Switch Fast Ethernet de 48 portas gerenciável, inteligente e avançado <p>Portas:</p> <ul style="list-style-type: none"> - 48 portas 10/100 RJ-45 com detecção automática - 2 portas SFP 1000 Mbps - 2 portas 10/100/1000 RJ-45 com detecção automática - Suporta no máximo 48 portas 10/100 com detecção automática, mais 1000BASE-X SFP, mais 2 portas 10/100/1000 com detecção automática ou uma combinação delas 	22	4	2142,00	2213,00	2213,00	2189,33	8757,33
1620	<p>Switch 16 Portas 10/100 Especificações:</p> <ul style="list-style-type: none"> - 16 portas N-Way 10/100 Mbps com negociação de velocidade automática - Integração de dispositivos de rede e compartilhamento do acesso à internet - QoS para priorização do tráfego de dados, voz e vídeo - Instalação simples e rápida (Plug & Play) - Gabinete desktop para utilização em mesa ou parede - Painel frontal com LEDs indicadores - Auto MDI/MDI-X para detecção automática do padrão do cabo (normal/crossover) - Fonte de alimentação bivolt automática - Taxa de transferência de até 200 Mbps - Full Duplex e Flow Control IEEE802.3x - Interligação de computadores, ATAs, telefones IP e outros dispositivos de rede - Chipset Realtek® 	23	20	123,50	141,00	141,00	135,17	2433,00
9830	24	Roteador Wireless Hotspot300 - Com Check-In Facebook	12	271,00	271,00	271,00	271,00	3252,00
973	25	Pacote Conector com 100 Unidades - Material de contato elétrico: 8 vias em bronze fosforoso com 50µin (1,27µm) de ouro e 100µin (2,54µm) de níquel	1	90,00	92,00	92,00	91,33	91,33

9

13286

13287

<p>Caixa de Cabo de Rede CAT 5.E com 305 metros - NÃO ECC, apenas cobre puro Especificações:</p> <ul style="list-style-type: none"> - Aplicação: Redes - Cor: Azul - Impedância: 100±15% Ohms - Revestimento: PVC Retardante a Chama - Condutor: Cobre - Diâmetro: 6mm - Temperatura de Instalação: 0°C a 50°C - Temperatura de Armazenamento: -20°C a 80°C - Temperatura de Operação: -20°C a 60°C - Desequilíbrio Resistivo Máximo: 5% - Resistência Elétrica CC Máxima do Condutor de 20°C: 93,8 Ohms/km - Capacitância Mútua 1kHz Máximo: 56pF/m - Desequilíbrio Capacitivo Par x Terra 1kHz Máximo: 3,3pF/m - Impedância Característica: 100±15% Ohms - Atraso de Propagação Máximo: 545ns/100m @ 10MHz - Diferença Entre o Atraso de Propagação Máximo: 45ns/100m - Prova de Tensão Elétrica Entre Condutores: 2500VDC/3s - Velocidade de Propagação Nominal: 68% <p>Informações adicionais:</p> <ul style="list-style-type: none"> - Normas Aplicáveis ANSI/TIA-568-C.2 Category 6, NBR 14703, NBR 14705, ISO/IEC 11801 e IEC 60332. 	15	280,00	301,00	301,00	294,00	4410,00
<p>Caixa de Cabo de Rede CAT 6 com 305 metros - NÃO ECC, apenas cobre puro Especificações:</p> <ul style="list-style-type: none"> - Aplicação: Redes - Cor: Azul - Impedância: 100±15% Ohms - Revestimento: PVC Retardante a Chama - Condutor: Cobre - Diâmetro: 6mm - Temperatura de Instalação: 0°C a 50°C - Temperatura de Armazenamento: -20°C a 80°C - Temperatura de Operação: -20°C a 60°C - Desequilíbrio Resistivo Máximo: 5% - Resistência Elétrica CC Máxima do Condutor de 20°C: 93,8 Ohms/km - Capacitância Mútua 1kHz Máximo: 56pF/m - Desequilíbrio Capacitivo Par x Terra 1kHz Máximo: 3,3pF/m - Impedância Característica: 100±15% Ohms - Atraso de Propagação Máximo: 545ns/100m @ 10MHz - Diferença Entre o Atraso de Propagação Máximo: 45ns/100m - Prova de Tensão Elétrica Entre Condutores: 2500VDC/3s - Velocidade de Propagação Nominal: 68% <p>Informações adicionais:</p> <ul style="list-style-type: none"> - Normas Aplicáveis ANSI/TIA-568-C.2 Category 6, NBR 14703, NBR 14705, ISO/IEC 11801 e IEC 60332. 	8	317,50	348,00	348,00	337,83	2702,67
Total		3365,00	3523,90	3495,40	R\$3.461,43	R\$29.752,67

8

9603

13294

974
956

92

13266

4027

975

9007

9806

5306

98

9825 9831

<p>Projektor 3000 ANSI Lumens WXGA Contraste 10.000:1 3LCD HDMI Wireless Widescreen Tipo de Projektor Projektor de mesa Resolução Máxima Nativa: 1280 x 800 pixels (WXGA) Luminosidade 3000 ANSI Lumens (em cores) 3000 ANSI Lumens (em branco) Lâmpada Tipo: 200W UHE (E-TORL) / Vida útil: 5000 Horas (modo normal) 6000 Horas (modo Eco) Lente Tipo: Foco manual / Zoom óptico Índice de Projeção / Throw Ratio:1,30 - 1,56 / Distância de Projeção: 0,90 - 9 metros (100" a 2,7m de distância) / Tamanho imagem: 33" - 320" / Foco: Manual / Zoom: 1 - 1.2 (óptico) Requisitos do Sistema Para funcionamento da projeção, o projetor precisa estar conectado ao computador/tablet/smartphone/outros através de uma de suas conexões válidas (HDMI, VGA, S-VIDEO, VIDEO COMPOSTO, USB). Conexões Entradas: HDMI (com MHL) x 1 Computador : VGA RGB (D-sub 15-pinos) x 1 S-Video: Mini DIN x 1 Vídeo Composto: RCA (amarelo) x1 USB Tipo A x 1 (Memoria USB, Wi-fi) USB Tipo B x 1 (USB Display, Mouse, Controle) Audio: RCA x 1 (vermelho/branco) Conteúdo da Embalagem Projektor Controle remoto com 2 pilhas AA Cabo de Alimentação Cabo RGB VGA (computador) Maleta de Transporte CD-ROM com documentação do projetor Módulo Wireless LAN Voltagem Bivolt Dimensões aproximadas do produto (cm) - AxLxP 7,7x29,7x23,4cm (modelo pesquisado Epson Powerlite W28+)</p>	<p>8</p>	<p>2325,00</p>	<p>3438,00</p>	<p>2325,00</p>	<p>2696,00</p>	<p>21568,00</p>
<p>Suporte de Teto Para Projektor Especificações: - Suporta até 15 Kg - Acabamento: Desenvolvido em Aço Carbono e revestido com Pintura Epóxi (Eletrostática) - Distância da parede:14,5 cm - Dimensões (A/L/P): 14.50/18.00/18.00 cm - Tipo de Fixação: UNIVERSAL - Cor: Preto Informações Adicionais: - Regulagem de altura de 180 a 300mm. - Possui Sistema de Fixação UNIVERSAL adaptando-se a TODOS os Projetores do mercado que possuem ao menos 3 pontos para fixação. 29 - Ajuste fino da inclinação.</p>	<p>10</p>	<p>138,00</p>	<p>138,00</p>	<p>147,00</p>	<p>141,00</p>	<p>141,00</p>
<p>30 Suporte para Cpu com Rodinhas</p>	<p>50</p>	<p>31,00</p>	<p>34,00</p>	<p>34,00</p>	<p>33,00</p>	<p>1650,00</p>
<p>31 Nobreak 700Va 2 Bateria Selada Senoidal Puro</p>	<p>20</p>	<p>820,00</p>	<p>842,00</p>	<p>825,00</p>	<p>829,00</p>	<p>16580,00</p>
<p>32 Mouse Óptico USB 2 botões +Scroll 1000dpi comprimento do cabo 1.70m - Rádio frequência 2.4 GHz</p>	<p>100</p>	<p>13,00</p>	<p>20,40</p>	<p>18,80</p>	<p>19,07</p>	<p>1906,67</p>
<p>Teclado Usb ABNT-2 Especificações: - Formato Slim - Cor: Preto - Layout: ABNT 2 - Teclas macias e silenciosas - Teclas impressas a laser - Resistente à água - Compatível com: Windows 9x, 2000, ME, XP, NT ou superiores 33 - Conexão: USB</p>	<p>100</p>	<p>23,70</p>	<p>23,90</p>	<p>23,70</p>	<p>23,77</p>	<p>2376,67</p>
<p>Cabo SATA 3.0 de 7 pinos. Velocidade de transferência SATA III até 6Gb / s, vai permitir que você gaste menos tempo a transferência de dados Compatível com: SATA I (1,5 Gb / s), SATA II (3Gb / s) e SATA III Cabeça com grampo de bloqueio para uma conexão segura. 34 Comprimento 50cm</p>	<p>50</p>	<p>6,00</p>	<p>6,80</p>	<p>6,80</p>	<p>6,53</p>	<p>326,67</p>
<p>Cabo de Força Tripolar NBR Novo Padrão 10A Garantia do Fornecedor - 3 Meses Compatibilidade: - Computadores, Televisão, Monitores, Fonte, entre outros. Conectores - Plug Macho NBR 14136, Plug Fêmea Tipo IEC Tipo de Cabo - Flexível Tripolar 3x0,75mm² Revestimento - Borracha Corrente Máxima - 10A Tensão Máxima - 250V AC 35</p>	<p>100</p>	<p>9,50</p>	<p>9,50</p>	<p>9,50</p>	<p>9,50</p>	<p>712,50</p>
<p>Filtro De Linha Régua 5 Tomadas Especificações: - Foi desenvolvido para proteger os equipamentos conectados de sobrecarga e ou curto-circuito. - Bivolt; - Filtro de Linha 5 Tomadas 2P+T, - Protetor contra surtos, - Interruptor de liga/desliga, 36 - Fusível de proteção.</p>	<p>100</p>	<p>20,00</p>	<p>21,00</p>	<p>21,00</p>	<p>20,67</p>	<p>2066,67</p>
<p>37 Cabo Extensor USB AM/AF 1.5M/2M</p>	<p>30</p>	<p>13,90</p>	<p>13,00</p>	<p>13,00</p>	<p>13,30</p>	<p>399,00</p>
<p>38 Cabo HDMI 2 METROS</p>	<p>20</p>	<p>12,00</p>	<p>14,00</p>	<p>14,00</p>	<p>13,33</p>	<p>266,67</p>
<p>39 Cabo HDMI 15 metros Blindado</p>	<p>15</p>	<p>50,00</p>	<p>59,00</p>	<p>55,00</p>	<p>54,67</p>	<p>820,00</p>
<p>40 Cabo USB impressora Com filtro</p>	<p>20</p>	<p>11,00</p>	<p>13,00</p>	<p>9,00</p>	<p>11,00</p>	<p>220,00</p>
<p>41 Pen Drive 32 gb USB 3.0</p>	<p>30</p>	<p>55,80</p>	<p>62,00</p>	<p>62,00</p>	<p>59,93</p>	<p>3596,00</p>
<p>42 Limpa Contato Eletrônico</p>	<p>10</p>	<p>25,00</p>	<p>24,00</p>	<p>24,00</p>	<p>24,33</p>	<p>243,33</p>

	TOTAL	3558,90	4718,60	3587,80	R\$3.955,10	R\$52.873,17
--	-------	---------	---------	---------	-------------	--------------

TOTAL UNIT	R\$15.079,15
TOTAL GERAL	R\$344.937,83

9

Assinatura e Carimbo Responsável

ORÇAMENTO INFORMÁTICA 2017

054



NOME	TECH TUDO COMÉRCIO LTDA -ME
CNPJ	13.532.328/0001-09
ENDEREÇO	Rua Sete de Setembro 831 - Centro - Dionísio Cerqueira
TELEFONE	

COD	DESCRIÇÃO	Marca	QTD	VALOR UNIT	TOTAL
IMPRESSORAS E SUPRIMENTOS IMPRESSÃO					
1	Cartucho Preto HP 122 ORIGINAL	HP	46	44,50	2047,00
2	Cartucho COLORIDO HP 122 ORIGINAL	HP	43	55,90	2403,70
3	Cartucho HP 27A ORIGINAL	HP	24	101,00	2424,00
4	Cartucho HP 74A Original	HP	20	80,00	1600,00
5	Cartucho HP 60 Colorido Original	HP	28	89,00	2492,00
6	Cartucho HP 21 ORIGINAL PRETO	HP	40	69,00	2760,00
7	Cartucho HP 22 ORIGINAL	HP	40	98,40	3936,00
8	Cartucho HP PRETO 60A ORIGINAL	HP	33	78,00	2574,00
9	Cartucho HP 662 PRETO ORIGINAL	HP	38	40,00	1520,00
10	Cartucho HP 662 COLOR Original	HP	35	41,00	1435,00
11	Cartucho HP 901 Preto ORIGINAL	HP	45	66,00	2970,00
12	Cartucho HP 901 COLORIDO ORIGINAL	HP	40	129,00	5160,00
13	Cartucho 93 A ORIGINAL	HP	38	121,00	4598,00
14	Cartucho 92 ORIGINAL	HP	48	73,00	3504,00
15	Cartucho 57a ORIGINAL	HP	20	129,90	2598,00
16	Cartucho 56a ORIGINAL	HP	35	117,00	4095,00
17	Toner HP 85A ORIGINAL	HP	20	340,90	6818,00
18	Impressora Jato de Tinta Com Tanque de Tinta	EPSON L395	4	969,90	3879,60
TOTAL					R\$56.814,30

PECAS HARDWARE REPOSIÇÃO					
20	Fonte ATX 350w reais com Chave Liga/Desliga bivolt e Eficiência ≥ 70%	MTEK	40	74,50	2980,00
21	Fonte ATX 650w Semi Modular 80 Plus Gold	CORSAIR	8	393,40	3147,20
22	Fonte ATX 200w	MTEK	60	39,50	2370,00
23	HD SATA III 500GB	SAMSUNG	30	226,90	6807,00
24	Memória DDR2 800MHz 2GB		60	73,90	4434,00
25	Memória DDR4 2400 Mhz 8GB		20	423,99	8479,80
26	Processador Intel Core i3-7100 Kaby Lake 7a Geração, Cache 3MB 3,9GHz LGA 1151	INTEL	16	450,00	7200,00
27	Processador AMD FX-6300, Black Edition, Cache 14MB, 3.5GHz (4.1GHz Max Turbo), AM3+	AMD	8	282,50	2260,00
28	Monitor LED 21.5" FULL HD - ENTRADAS HDMI E DVI	AOC	9	980,00	8820,00
29	Placa mãe INTEL LGA 1151	ASUS	20	241,00	4820,00
Total					R\$51.318,00

REDE E TELEFONIA					
20	Telefone de mesa	Intelbras	80	32,90	2632,00
21	Telefone Sem fio com identificador	Intelbras	50	125,00	6250,00
22	Switch Gerenciavel 48 Portas	TP-Link	4	2213,00	8852,00
23	Switch 16 Portas 10/100	TP-Link	18	141,00	2538,00
24	Roteador Wireless Hotspot300 - Com Check-In Facebook	Intelbras	12	271,00	3252,00
25	Pacote Conector com 100 Unidade Genérico		1	92,00	92,00
26	Caixa de Cabo de Rede CAT 5.E com 305 metros - NÃO ECC, apenas cobre puro	Multilaser	15	301,00	4515,00
27	Caixa de Cabo de Rede CAT 6 com 305 metros - NÃO ECC, apenas cobre puro	Furukawa	8	348,00	2784,00
Total					R\$30.915,00

ORÇAMENTO INFORMÁTICA 2017

PERIFÉRICOS DE REPOSIÇÃO					
	Projetor 3000 ANSI Lumens WXGA Contraste 10.000:1 3LCD HDMI Wireless Widescreen Tipo de Projetor Projetor de mesa Resolução Máxima Nativa: 1280 x 800 pixels (WXGA) Luminosidade 3000 ANSI Lumens (em cores) 3000 ANSI Lumens (em branco) Lâmpada Tipo: 200W UHE (E-TORL) / Vida útil: 5000 Horas (modo normal) 6000 Horas (modo Eco) Lente Tipo: Foco manual / Zoom óptico Índice de Projeção / Throw Ratio: 1,30 - 1,56 / Distância de Projeção: 0,90 - 9 metros (100" a 2,7m de distância) / Tamanho imagem: 33" - 320" / Foco: Manual / Zoom: 1 - 1.2 (óptico) Requisitos do Sistema Para funcionamento da projeção, o projetor precisa estar conectado ao computador/tablet/smartphone/outros através de uma de suas conexões válidas (HDMI, VGA, S-VIDEO, VIDEO COMPOSTO, USB). Conexões Entradas: HDMI (com MHL) x 1 Computador : VGA RGB (D-sub 15-pinos) x 1 S-Video: Mini DIN x 1 Video Composto: RCA (amarelo) x1 USB Tipo A x 1 (Memoria USB, Wi-fi) USB Tipo B x 1 (USB Display, Mouse, Controle) Audio: RCA x 1 (vermelho/branco) Conteúdo da Embalagem Projetor Controle remoto com 2 pilhas AA Cabo de Alimentação Cabo RGB VGA (computador) Maleta de Transporte CD-ROM com documentação do projetor Módulo Wireless LAN Voltagem Bivolt Dimensões aproximadas do produto (cm) - AxLxP 7,7x29,7x23,4cm (modelo pesquisado Epson Powerlite W28+)				
28		BENQ	2	2438,00	4876,00
29	Suporte de Teto Para Projetor	CLONE	1	138,00	138,00
30	Suporte para Cpu com Rodinhas	CLONE	50	34,00	1700,00
31	Nobreak 700Va 2 Bateria Selada		1	842,00	842,00
32	Mouse Óptico USB 2 botões +Scroll 1000dpi comprimento do cabo 1.70m - Rádio frequência 2.4 GHz	Microsoft	80	20,40	1632,00
33	Teclado Usb ABNT-2	Fortrek	90	23,90	2151,00
34	Cabo Sata com Trava	Clone	50	6,80	340,00
35	Cabo de Força 1,5 M NBR- padrão novo	CLONE	75	9,50	712,50
36	Filtro de Linha	Lite	35	21,00	735,00
37	Cabo Extensor USB AM/AF	CLONE	30	13,00	390,00
38	Cabo HDMI 2 METROS	Fortrek	20	14,00	280,00
39	Cabo HDMI 15 metros Blindado	Fortrek	15	59,00	885,00
40	Cabo USB impressora Com filtro	Cclone	20	13,00	260,00
41	Pen Drive 32 gb USB 3.0	Sony	60	62,00	3720,00
42	Limpa Contato Eletrônico	CLONE	10	24,00	240,00
				TOTAL	R\$18.901,50

TOTAL

R\$194.890,30

OBS: COLOCAR CARIMBO DA EMPRESA E ASSINATURA DO RESPONSÁVEL PELO ORÇAMENTO

13.532.328/0001-09
 TECH TUDO
 COMÉRCIOS LTDA - ME
 Rua Sete de Setembro 631 - Sala 01 Centro
 89950-000 - DIONÍSIO CERQUEIRA SC

Assinatura e Carimbo Responsável

ORÇAMENTO INFORMÁTICA 2017 56



NOME	DEBORA BELMONTE
CNPJ	14.758.584/0001-73
ENDEREÇO	RUA RIO DE JANEIRO Nº27 - CENTRO
TELEFONE	

COD	DESCRIÇÃO	Marca	QTD	VALOR UNIT	TOTAL
IMPRESSORAS E SUPRIMENTOS IMPRESSÃO					
1	Cartucho Preto HP 122 ORIGINAL	HP	46	45,00	2070,00
2	Cartucho COLORIDO HP 122 ORIGINAL	HP	43	56,50	2429,50
3	Cartucho HP 27A ORIGINAL	HP	24	100,00	2400,00
4	Cartucho HP 74A Original	HP	20	79,00	1580,00
5	Cartucho HP 60 Colorido Original	HP	28	89,50	2506,00
6	Cartucho HP 21 ORIGINAL PRETO	HP	40	65,00	2600,00
7	Cartucho HP 22 ORIGINAL	HP	40	95,00	3800,00
8	Cartucho HP PRETO 60A ORIGINAL	HP	33	75,00	2475,00
9	Cartucho HP 662 PRETO ORIGINAL	HP	38	41,50	1577,00
10	Cartucho HP 662 COLOR Original	HP	35	44,00	1540,00
11	Cartucho HP 901 Preto ORIGINAL	HP	45	65,00	2925,00
12	Cartucho HP 901 COLORIDO ORIGINAL	HP	40	130,00	5200,00
13	Cartucho 93 A ORIGINAL	HP	38	119,90	4556,20
14	Cartucho 92 ORIGINAL	HP	48	73,90	3547,20
15	Cartucho 57a ORIGINAL	HP	20	127,90	2558,00
16	Cartucho 56a ORIGINAL	HP	35	117,90	4126,50
17	Toner HP 85A ORIGINAL	HP	20	335,50	6710,00
18	Impressora Jato de Tinta Com Tanque de Tinta	EPSON L395	4	930,00	3720,00
TOTAL					R\$56.320,40

PEÇAS HARDWARE REPERIÇÃO					
20	Fonte ATX 350w reais com Chave Liga/Desliga bivolt e Eficiência ≥ 70%	MTEK	40	70,00	2800,00
21	Fonte ATX 650w Semi Modular 80 Plus Gold	CORSAIR	8	390,00	3120,00
22	Fonte ATX 200w	MTEK	60	38,00	2280,00
23	HD SATA III 500GB	SAMSUNG	30	222,00	6660,00
24	Memória DDR2 800MHz 2GB		60	71,00	4260,00
25	Memória DDR4 2400 Mhz 8GB		20	425,00	8500,00
26	Processador Intel Core i3-7100 Kaby Lake 7a Geração, Cache 3MB 3,9GHz LGA 1151	INTEL	16	439,50	7032,00
27	Processador AMD FX-6300, Black Edition, Cache 14MB, 3.5GHz (4.1GHz Max Turbo), AM3+	AMD	8	283,00	2264,00
28	Monitor LED 21.5" FULL HD - ENTRADAS HDMI E DVI	AOC	9	950,00	8550,00
29	Placa mãe INTEL LGA 1151	ASUS	20	237,50	4750,00
Total					R\$50.216,00

REDE E TELEFONIA					
20	Telefone de mesa	Intelbras	80	31,00	2480,00
21	Telefone Sem fio com Identificador	ELGIN	50	110,00	5500,00
22	Switch Gerenciavel 48 Portas	TP-Link	4	2142,00	8568,00
23	Switch 16 Portas 10/100	TP-Link	18	123,50	2223,00
24	Roteador Wireless Hotspot300 - Com Check-In Facebook	Intelbras	12	271,00	3252,00
25	Pacote Conector com 100 Unidade Genérico		1	90,00	90,00
26	Caixa de Cabo de Rede CAT 5.E com 305 metros - NÃO ECC, apenas cobre puro	Multilaser	15	280,00	4200,00
27	Caixa de Cabo de Rede CAT 6 com 305 metros - NÃO ECC, apenas cobre puro	Furukawa	8	317,50	2540,00
Total					R\$28.853,00

ORÇAMENTO INFORMÁTICA 2017 057

PERIFÉRICOS DE REPELIÇÃO

<p>Projektor 3000 ANSI Lumens WXGA Contraste 10.000:1 3LCD HDMI Wireless Widescreen Tipo de Projektor Projektor de mesa Resolução Máxima Nativa: 1280 x 800 pixels (WXGA) Luminosidade 3000 ANSI Lumens (em cores) 3000 ANSI Lumens (em branco) Lâmpada Tipo: 200W UHE (E-TORL) / Vida útil: 5000 Horas (modo normal) 6000 Horas (modo Eco) Lente Tipo: Foco manual / Zoom óptico Índice de Projeção / Throw Ratio: 1,30 - 1,56 / Distância de Projeção: 0,90 - 9 metros (100" a 2,7m de distância) / Tamanho imagem: 33" - 320" / Foco: Manual / Zoom: 1 - 1.2 (óptico) Requisitos do Sistema Para funcionamento da projeção, o projektor precisa estar conectado ao computador/tablet/smartphone/outros através de uma de suas conexões válidas (HDMI, VGA, S-VIDEO, VIDEO COMPOSTO, USB). Conexões Entradas: HDMI (com MHL) x 1 Computador : VGA RGB (D-sub 15-pinos) x 1 S-Vídeo: Mini DIN x 1 Vídeo Composto: RCA (amarelo) x1 USB Tipo A x 1 (Memoria USB, Wi-fi) USB Tipo B x 1 (USB Display, Mouse, Controle) Audio: RCA x 1 (vermelho/branco) Conteúdo da Embalagem Projektor Controle remoto com 2 pilhas AA Cabo de Alimentação Cabo RGB VGA (computador) Maleta de Transporte CD-ROM com documentação do projektor Módulo Wireless LAN Voltagem Bivolt Dimensões aproximadas do produto (cm) - AxLxP 7,7x29,7x23,4cm</p>					
28	(modelo pesquisado Epson Powerlite W28+)	ACER	2	2325,00	4650,00
29	Suporte de Teto Para Projektor	VICRI	1	138,00	138,00
30	Suporte para Cpu com Rodinhas	CLONE	50	31,00	1550,00
31	Nobreak 700Va 2 Bateria Selada		1	820,00	820,00
32	Mouse Óptico USB 2 botões +Scroll 1000dpi comprimento do cabo 1.70m - Rádio frequência 2.4 GHz	GENIUS	80	18,00	1440,00
33	Teclado Usb ABNT-2	GENIUS	90	23,70	2133,00
34	Cabo Sata com Trava	Clone	50	6,00	300,00
35	Cabo de Força 1,5 M NBR- padrão novo	CLONE	75	9,50	712,50
36	Filtro de Linha	MULTILASER	35	20,00	700,00
37	Cabo Extensor USB AM/AF	CLONE	30	13,90	417,00
38	Cabo HDMI 2 METROS	GENERIC	20	12,00	240,00
39	Cabo HDMI 15 metros Blindado	GENERIC	15	50,00	750,00
40	Cabo USB impressora Com filtro	GENERIC	20	11,00	220,00
41	Pen Drive 32 gb USB 3.0	MULTILASER	60	55,80	3348,00
42	Limpa Contato Eletrônico	MULTILASER	10	25,00	250,00
				TOTAL	R\$17.668,50

TOTAL

R\$187.279,40

OBS: COLOCAR CARIMBO DA EMPRESA E ASSINATURA DO RESPONSÁVEL PELO ORÇAMENTO

14.758.584/0001-73

DÉBORA MONTES

053071502

RUA RIO DE JANEIRO, 60 - CENTRO

85700-000 BARRAÇÃO - PR

Assinatura e Carimbo Responsável

DOCUMENTO AUXILIAR DE VENDA - ORÇAMENTO

NOME: SALLA COMERCIO DE EQUIPAMENTOS DE INFORMATICA LTDA

CNPJ: 08.383.052/0001.04

ENDEREÇO: RUA CRISTALINO SILVEIRA MACHADO Nº55

CIDADE: BARRAÇÃO PARANÁ

RELAÇÃO DOS ITENS

DESCRIÇÃO	QUANT	VALOR UN	VALOR TOTAL
PROJETOR ACER MULTIMIDEA XGA	02	R\$ 2.325,00	R\$ 4.650,00
SUORTE DE TETO PARA PROJETOR VICRI	01	R\$ 147,00	R\$ 147,00
SUORTE PARA CPU COMPACTA PLUS CLONE	50	R\$ 34,00	R\$ 1.700,00
NOBREAK 700 VA 2 BATERIA SELADA	01	R\$ 825,00	R\$ 825,00
CARTUCHO PRETO HP 122 ORIGINAL	46	R\$ 49,50	R\$ 2.277,00
CARTUCHO COLORIDO HP 122 ORIGINAL	43	R\$ 55,90	R\$ 2.403,70
TELEFONE DE MESA INTELBRAS	80	R\$ 32,90	R\$ 2.632,00
TELEFONE SEM FIO PANASONIC	50	R\$ 96,50	R\$ 4.825,00
FONTE ATX 200W AEROCOL	60	R\$ 46,50	R\$ 2.790,00
FONTE ATX 350W REAIS MTEK	40	R\$ 74,50	R\$ 2.980,00
FONTE ATX 650W 80 PLUS GOLD CORSAIR	8	R\$ 393,40	R\$ 3.147,20
HD SATA III 500GB SAMSUNG	30	R\$ 226,90	R\$ 6.807,00
MEMORIA DDR2 800MHZ 2GB	60	R\$ 73,90	R\$ 4.434,00
MEMORIA DDR4 2400MHZ 8GB	20	R\$ 423,99	R\$ 8.479,80
PROCESSADOR INTEL CORE I3 7 GERAÇÃO	16	R\$ 450,00	R\$ 7.200,00
PROCESSADOR AMD FX-6300	8	R\$ 298,00	R\$ 2.384,00
PLACA MAE NTEL ASUS LGA 1151	20	R\$ 241,00	R\$ 4.820,00
MONITOR LED 21"5 FULL HD LG	9	R\$ 997,00	R\$ 8.973,00
CARTUCHO HP 27A ORIGINAL	24	R\$ 101,00	R\$ 2.424,00
CARTUCHO HP 74A ORIGINAL	20	R\$ 80,00	R\$ 1.600,00
SWITCH GERENCIAVEL 48 PORTAS TPLINK	4	R\$ 2.213,00	R\$ 8.852,00
SWITCH 16 PORTAS 10\100 TP LINK	18	R\$ 141,00	R\$ 2.538,00
ROTEADOR WIRELESS HOTSPOT300 TPLINK	12	R\$ 271,00	R\$ 3.252,00
PACOTE DE CONECTOR COM 100 UNIDADES GENERICO	01	R\$ 92,00	R\$ 92,00
CAIXA DE CABO DE REDE CAT 5COM 305 METROS MULTILASER	15	R\$ 301,00	R\$ 4.515,00
CAIXA DE CABO DE REDE CAT6 COM 305 METROS FURVKAVA	08	R\$ 348,00	R\$ 5.220,00
CARTUCHO HP 60 COLORIDO ORIGINAL	28	R\$ 89,00	R\$ 2.492,00
IMPRESSORA EPSON L395 WIFI	4	R\$ 969,90	R\$ 3.879,60
TONER HP 85 A PRETO ORIGINAL	20	R\$ 346,00	R\$ 6.920,00
CARTUCHO HP 21 ORIGINAL PRETO	40	R\$ 69,00	R\$ 2.760,00
CARTUCHO HP 22 ORIGINAL	40	R\$ 98,40	R\$ 3.936,00
CARTUCHO HP PRETO 60A ORIGINAL	33	R\$ 78,00	R\$ 2.574,00
MOUSE OPTICO USB 1000 DPI GENIOS	80	R\$ 18,80	R\$ 1.504,00
TECLADO USB ABNT-2 GENIOS	90	R\$ 23,70	R\$ 2.133,00
CABO SATA COM TRAVA CLONE	50	R\$ 6,80	R\$ 340,00
CABO DE FORÇA 1,5 M CLONE	75	R\$ 9,50	R\$ 712,50
FILTRO DE LINHA MULTILASER	35	R\$ 21,00	R\$ 735,00
CABO EXTENSOR USB AM/AF FORTREK	30	R\$ 13,00	R\$ 390,00
CABO HDMI 2 METROS GENERICO	20	R\$ 14,00	R\$ 280,00
CABO DVIxDVI GENERICO	2	R\$ 28,00	R\$ 56,00

CABO USB IMPRESSORA COM FILTRO FORTREK	20	R\$ 9,00	R\$ 198,00
PEN DRIVE 32 GB USB 3.0 MULTILASER	60	R\$ 62,00	R\$ 3.720,00
LIMPA CONTATO ELETONICO MULTILASER	10	R\$ 24,00	R\$ 240,00
CARTUCHO HP 662 PRETO ORIGINAL	38	R\$ 40,00	R\$ 1.520,00
CARTUCHO HP 662 COLORIDO ORIGINAL	35	R\$ 44,50	R\$ 1.557,00
CARTUCHO HP 901 PRETO ORIGINAL	45	R\$ 66,00	R\$ 2.970,00
CARTUCHO HP 901 COLORIDO ORIGINAL	40	R\$ 129,00	R\$ 5.160,00
CARTUCHO HP 93 A ORIGINAL	38	R\$ 121,00	R\$ 4.598,00
CARTUCHO HP 92 ORIGINAL	48	R\$ 76,00	R\$ 3.648,00
CARTUCHO HP 57 A ORIGINAL	20	R\$ 129,90	R\$ 2.598,00
CARTUCHO HP 56 A ORIGINAL	35	R\$ 117,00	R\$ 4.095,00
TOTAL			R\$ 3.396,10

CABO HDMI 15m

15

R\$ 55,00

825,00

BARRAÇÃO-PR - 17 DE OUTUBRO DE 2017



f



Município de Santo Antonio do Sudoeste

Estado Do Paraná

AVISO DE LICITAÇÃO EDITAL DE PREGÃO PRESENCIAL Nº 014/2018 PROCESSO Nº 81/2018 EXCLUSIVA PARA MICROEMPRESA E EMPRESA DE PEQUENO PORTE

A Prefeitura Municipal de Santo Antonio do Sudoeste, Estado do Paraná, avisa aos interessados que fará realizar no dia 09/03/2018, as 09:00 horas, a abertura da licitação na modalidade de Pregão Presencial, menor preço Por item, que tem por objeto: AQUISIÇÃO DE SUPRIMENTOS DE INFORMÁTICA PARA MANUTENÇÃO DOS EQUIPAMENTOS DA MUNICIPALIDADE..

Data para protocolo e entrega dos envelopes proposta e habilitação, juntamente com o credenciamento: 09/03/2018, as 09:00 horas.

Local da realização da sessão pública do pregão: sala do Departamento de Licitações, na sede da Administração Municipal, na Avenida Brasil, 1431, 1º andar, centro, na cidade de Santo Antonio do Sudoeste – Paraná.

Editais na íntegra, inclusive com anexos, à disposição no Departamento de Licitações, no mesmo endereço e no site www.pmsas.pr.gov.br licitações. Demais informações telefone (46) 3563-8000 e ainda por e-mail licitacao@pmsas.pr.gov.br.

Santo Antonio do Sudoeste, 15 de fevereiro de 2018.

[Signature]
ZELIRIO PERON FERRARI
Prefeito Municipal
[Signature]
HELLEN MARINA PRUNZEL
Pregoeira

De
A

CERTIDÃO DE PUBLICAÇÃO
DATA: <u>16/02/2018</u>
JORNAL: <u>ANP</u>
EDIÇÃO: <u>1444</u>
DEPARTAMENTO DE LICITAÇÃO

CERTIDÃO DE PUBLICAÇÃO
DATA: <u>17/02/2018</u>
JORNAL: <u>Folha da Manhã</u>
EDIÇÃO: <u>8775</u>
DEPARTAMENTO DE LICITAÇÃO

CERTIDÃO DE PUBLICAÇÃO
DATA: <u>17/02/2018</u>
JORNAL: <u>Tribuna Geral</u>
EDIÇÃO: <u>1376</u>
DEPARTAMENTO DE LICITAÇÃO

PLOTAGEM DE PROJETOS, MAPAS E DESENHOS PARA ATENDIMENTO A MUNICIPALIDADE..

Data para protocolo e entrega dos envelopes proposta e habilitação, juntamente com o credenciamento: 08/03/2018, as 14:00 horas.

Local da realização da sessão pública do pregão: sala do Departamento de Licitações, na sede da Administração Municipal, na Avenida Brasil, 1431, 1º andar, centro, na cidade de Santo Antonio do Sudoeste – Paraná.

Edital na íntegra, inclusive com anexos, à disposição no Departamento de Licitações, no mesmo endereço e no site www.pmsas.pr.gov.br licitações. Demais informações telefone (46) 3563-8000 e ainda por e-mail licitacao@pmsas.pr.gov.br.

Santo Antonio do Sudoeste, 15 de fevereiro de 2018.

ZELIRIO PERON FERRARI
Prefeito Municipal

HELLEN MARINA PRUNZEL
Pregoeira

Publicado por:

Hellen Marina Prunzel
Código Identificador:3FBA9FA6

**DEPARTAMENTO DE LICITAÇÕES
AVISO DE LICITAÇÃO**

**EDITAL DE PREGÃO PRESENCIAL Nº 014/2018
PROCESSO Nº 81/2018 EXCLUSIVA PARA
MICROEMPRESA E EMPRESA DE PEQUENO
PORTE**

A Prefeitura Municipal de Santo Antonio do Sudoeste, Estado do Paraná, avisa aos interessados que fará realizar no dia 09/03/2018, as 09:00 horas, a abertura da licitação na modalidade de Pregão Presencial, menor preço Por item, que tem por objeto: AQUISIÇÃO DE SUPRIMENTOS DE INFORMÁTICA PARA MANUTENÇÃO DOS EQUIPAMENTOS DA MUNICIPALIDADE..

Data para protocolo e entrega dos envelopes proposta e habilitação, juntamente com o credenciamento: 09/03/2018, as 09:00 horas.

Local da realização da sessão pública do pregão: sala do Departamento de Licitações, na sede da Administração Municipal, na Avenida Brasil, 1431, 1º andar, centro, na cidade de Santo Antonio do Sudoeste – Paraná.

Edital na íntegra, inclusive com anexos, à disposição no Departamento de Licitações, no mesmo endereço e no site www.pmsas.pr.gov.br licitações. Demais informações telefone (46) 3563-8000 e ainda por e-mail licitacao@pmsas.pr.gov.br.

Santo Antonio do Sudoeste, 15 de fevereiro de 2018.

ZELIRIO PERON FERRARI
Prefeito Municipal

HELLEN MARINA PRUNZEL
Pregoeira

Publicado por:

Hellen Marina Prunzel
Código Identificador:0BDB4550

**ESTADO DO PARANÁ
PREFEITURA MUNICIPAL DE SÃO JERÔNIMO DA SERRA**

**SECRETARIA MUNICIPAL DE ADMINISTRAÇÃO
PORTARIA 066/2018**

O PREFEITO MUNICIPAL DE SÃO JERÔNIMO DA SERRA – ESTADO DO PARANA, NO USO DE SUAS ATRIBUIÇÕES LEGAIS,

RESOLVE:

NOMEAR, para o Cargo de Auxiliar Administrativo, o Sr. **FERNANDO JOSE PERUSSO JUNIOR**, RG 6.699.147-4, aprovado no Concurso Publico 001/2015 de 08/11/2015, a partir de 15 de fevereiro de 2018.

REGISTRE-SE E PUBLIQUE-SE

São Jerônimo da Serra, 15 de fevereiro de 2018

JOÃO RICARDO DE MELLO
Prefeito Municipal

Publicado por:
Wilson Monaris

Código Identificador:64A70CDE

**SECRETARIA MUNICIPAL DE ADMINISTRAÇÃO
TERMO DE DESISTÊNCIA JARAI HAKIRA****TERMO DE DESISTÊNCIA**

O DEPARTAMENTO DE RECURSOS HUMANOS DA PREFEITURA MUNICIPAL DE SÃO JERÔNIMO DA SERRA, TORNA PÚBLICO, **A DESISTÊNCIA DA POSSE DO CARGO ABAIXO**, PELO CONVOCADO(S), REFERENTE AO CONCURSO PÚBLICO Nº 001/2015 DE 08/11/2015.

CARGO: ENGENHEIRO CIVIL

JARAI HAKIRA SANTOS KOMATSU - CLASSIFICAÇÃO 2º

SÃO JERÔNIMO DA SERRA, 07 DE FEVEREIRO DE 2018.

JARAI HAKIRA SANTOS KOMATSU
Desistente

Publicado por:

Wilson Monaris
Código Identificador:D5B8346E

**SECRETARIA MUNICIPAL DE ADMINISTRAÇÃO
PORTARIA 067/2018**

O PREFEITO MUNICIPAL DE SÃO JERÔNIMO DA SERRA – ESTADO DO PARANA, NO USO DE SUAS ATRIBUIÇÕES LEGAIS.

RESOLVE:

CONCEDER, a Sra. ANA PAULA CRUZ, Auxiliar de Enfermagem, nomeada por esta Prefeitura Municipal em 16/09/2010, conforme Portaria 159/10 de 16/209/2010 30 (trinta) dias de férias a que tem direito pelo período de trabalho de 16/09/2015 a 15/09/2016, a partir de 06/02/2018, devendo retornar ao trabalho em 08/03/2018.

REGISTRE-SE E PUBLIQUE-SE

São Jerônimo da Serra, 15 de fevereiro de 2018

JOÃO RICARDO DE MELLO
Prefeito Municipal

Publicado por:
Wilson Monaris

Código Identificador:F05E1ADE

**SECRETARIA MUNICIPAL DE ADMINISTRAÇÃO
PORTARIA 068/2018**

9

ESTADO DO PARANÁ
PREFEITURA DE SANTO ANTONIO DO SUDOESTE
EXTRATO ADITIVO Nº 1 DO CONTRATO ADMINISTRATIVO Nº 37/2017 - Pregão nº 20/2017

OBJETO: Contratação de empresas para aquisição de peças e fornecimento de serviços mecânicos para manutenção e prevenção da frota de veículos leves da Prefeitura Municipal, incluindo socorros e transportes.

CONTRATANTE: MUNICIPIO DE SANTO ANTONIO DO SUDOESTE - PR; CONTRATADA: AUTO PECAS E MECANICA DALLONDER LTDA ME;

VALOR: R\$ 4.268,46

DATA DA ASSINATURA: 08/02/2018

Pela contratante: ZELIRIO PERON FERRARI - Prefeito Municipal e pela contratada: IVO DALL ONDER - Representante Legal

ESTADO DO PARANÁ
PREFEITURA DE SANTO ANTONIO DO SUDOESTE
EDITAL DE RESULTADO E ADJUDICAÇÃO

A pregoeira HELLEN MARINA PRUNZEL, designada pela Portaria nº 19822/2017, com base na Lei Federal nº 8.666/93 e legislação complementar, toma público o resultado e adjudicação da Licitação:

MODALIDADE: PREGÃO PRESENCIAL Nº 04/2018 - Processo nº 13/2018. Objeto: AQUISIÇÃO DE MICROCOMPUTADORES E TABLETS PARA A ADMINISTRAÇÃO MUNICIPAL DE SANTO ANTONIO DO SUDOESTE. CRITÉRIO DE JULGAMENTO DAS PROPOSTAS: Menor Preço, Por item

FUNDAMENTAÇÃO LEGAL: Lei Federal nº. 10.520, de 17 de julho de 2002; Decreto Municipal nº. 2.317/2006 de 26 de maio de 2006, aplicando-se no que couberem, as disposições contidas na Lei Federal nº. 8.666, de 21 de junho de 1993, Lei Complementar nº 123/2006 alterada pela Lei Federal nº 147/2014 e legislação complementar.

EMPRESA VENCEDORA
 JACKSON UBIRATAN VARGAS ME - vencedora do item 002 do LOTE 001 no valor total de R\$ 35.700,00 (trinta e cinco mil e setecentos reais).

POTENCIA SOM E INFORMATICALTDA - vencedora dos itens 001 do LOTE 001 e item 001 do LOTE 002 no valor total de R\$ 365.064,00 (trezentos e sessenta e cinco mil e sessenta e quatro reais).

Santo Antonio do Sudoeste, Estado do Paraná, em 09/02/2018.
 HELLEN MARINA PRUNZEL - Pregoeira

ESTADO DO PARANÁ
PREFEITURA DE SANTO ANTONIO DO SUDOESTE
EXTRATO ADITIVO Nº 2 DO CONTRATO ADMINISTRATIVO Nº 10/2016 - Pregão nº 3/2016

OBJETO: Contratação de empresa para prestação de serviços de agente de integração de estágio para, em conjunto com o Município de Santo Antonio do Sudoeste, propiciar a plena operacionalização de programa de estágio de estudantes voltado a alunos de instituição de ensino médio ou pós-médio, superior e pós graduação.

CONTRATANTE: MUNICIPIO DE SANTO ANTONIO DO SUDOESTE - PR;

CONTRATADA: INSTITUTO PROE;

VIGENCIA: 15/02/2019 - VALOR RENOVADO: R\$ 750.000,00

DATA DA ASSINATURA: 16/02/2018

Pela contratante: ZELIRIO PERON FERRARI - Prefeito Municipal e pela contratada: EDUARDO JOSÉ DAIBERT DE ARAÚJO - Representante Legal

ESTADO DO PARANÁ
PREFEITURA DE SANTO ANTONIO DO SUDOESTE
AVISO DE LICITAÇÃO
EDITAL DE PREGÃO PRESENCIAL Nº 015/2018
PROCESSO Nº 84/2018 - EXCLUSIVA PARA MICROEMPRESA E EMPRESA DE PEQUENO PORTE

A Prefeitura Municipal de Santo Antonio do Sudoeste, Estado do Paraná, avisa aos interessados que fará realizar no dia 09/03/2018, as 14:00 horas, a abertura da licitação na modalidade de Pregão Presencial, menor preço Por item, que tem por objeto: Aquisição de nitrogênio líquido para utilização na manutenção do PIA - Programa de Inseminação Artificial, conforme especificações e demais disposições descritas no Anexo I deste Edital.

Data para protocolo e entrega dos envelopes proposta e habilitação, juntamente com o credenciamento: 09/03/2018, as 14:00 horas.

Local da realização da sessão pública do pregão: sala do Departamento de Licitações, na sede da Administração Municipal, na Avenida Brasil, 1431, 1º andar, centro, na cidade de Santo Antonio do Sudoeste - Paraná.

Edital na íntegra, inclusive com anexos, à disposição no Departamento de Licitações, no mesmo endereço e no site www.pmsas.pr.gov.br/licitações. Demais informações telefone (46) 3563-8000 e ainda por e-mail licitacao@pmsas.pr.gov.br.

Santo Antonio do Sudoeste, em 15 de fevereiro de 2018.
 ZELIRIO PERON FERRARI
 Prefeito Municipal
 HELLEN MARINA PRUNZEL
 Pregoeira

ESTADO DO PARANÁ
PREFEITURA MUNICIPAL DE AMPÉRE
DECRETO Nº 05/2018 - DISPÕE SOBRE A CRIAÇÃO DO COMITÊ MUNICIPAL INTERSECRETARIAL DE SAÚDE MENTAL E DAS OUTRAS PROVIDÊNCIAS.

O PREFEITO MUNICIPAL DE AMPÉRE, Estado do Paraná, no uso das suas atribuições legais, e considerando a instituição do Comitê Intersecretarial de Saúde Mental do Estado do Paraná através do Decreto 2.037, publicado no Diário Oficial nº 8511 de 20/07/2011 destinado a promover o desenvolvimento e a articulação da implantação de medidas destinadas a ampliar a acessibilidade e equidade das ações de prevenção de agravos e promoção da saúde mental no âmbito do Estado do Paraná, envolvendo os setores governamentais como saúde, assistência social, direitos humanos, justiça, educação e outras, DECRETA:

Art. 1º Fica instituído o Comitê Municipal Intersecretarial de Saúde Mental destinado a promover o desenvolvimento e a articulações da implantação de medidas destinadas a ampliar a acessibilidade e equidade das ações de prevenção de agravos e promoção da saúde mental no âmbito do Município de Ampére.

Art. 2º O Comitê Municipal Intersecretarial de Saúde Mental será composto por representantes dos seguintes órgãos e entidades municipais:

REPRESENTANTES DA SECRETARIA MUNICIPAL DE SAÚDE
 REPRESENTANTE DA SECRETARIA MUNICIPAL DE EDUCAÇÃO
 REPRESENTANTE DA SECRETARIA MUNICIPAL DE ESPORTE E LAZER

REPRESENTANTE DA SECRETARIA MUNICIPAL DE CULTURA
 REPRESENTANTE DA SECRETARIA DE ASSISTÊNCIA SOCIAL
 REPRESENTANTE DO CONSELHO TUTELAR
 REPRESENTANTE DA APAE
 REPRESENTANTE DA SEGURANÇA PÚBLICA
 REPRESENTANTE DO CENTRO DO IDOSO
 REPRESENTANTE DA SECRETARIA DE ASSISTÊNCIA SOCIAL

Parágrafo único. A participação no Comitê será considerada como de relevante interesse público e não será remunerada.

Art. 3º Ao Comitê Municipal Intersecretarial de Saúde Mental compete:

I - Articular as políticas setoriais no âmbito municipal com vistas à construção de uma rede intersetorial de prevenção de agravos e promoção à saúde mental; II - Articular a ação dos diversos órgãos da administração pública municipal e da sociedade civil de modo a integrar e alinhar suas atividades voltadas à promoção da saúde mental; III - Assessorar a rede intersetorial de prevenção de agravos e promoção à saúde mental do município na implantação e implementação de ações locais, estimulando para que as mesmas sejam incorporadas e previstas nos recursos orçamentários dos órgãos municipais envolvidos; IV - Identificar, mapear e divulgar no âmbito municipal os serviços e programas desenvolvidos pela administração pública na área da promoção à saúde mental e prevenção de agravos; V - Definir e organizar as atividades do Comitê Municipal, podendo para isso, instituir regimento interno, aprovado pelos seus membros; e VI - Atender as orientações e diretrizes propostas pelo Comitê Intersecretarial de Saúde Mental.

Art. 4º O Comitê Municipal Intersecretarial de Saúde Mental norteará suas ações, através das seguintes diretrizes: I - Integrar e alinhar as diversas ações na área de prevenção de agravos e promoção da saúde mental potencializando os esforços de modo não gerar ações sobrepostas e desarticuladas; e

Art. 5º A coordenação do Comitê Municipal Intersecretarial de Saúde Mental caberá à Secretaria Municipal de Saúde representada nesta ação pela Coordenadora de Saúde Mental.

Art. 6º Este Decreto entrará em vigor na data de sua publicação, revogando-se as disposições em contrário.

GABINETE DO PREFEITO MUNICIPAL DE AMPÉRE, 09 DE FEVEREIRO DE 2018.
 DISNEI LUQUINI - PREFEITO MUNICIPAL
 JUNIOR BEDIN - SECRETÁRIO ADMINISTRATIVO

ESTADO DO PARANÁ
PREFEITURA DE SANTO ANTONIO DO SUDOESTE
AVISO DE LICITAÇÃO
EDITAL DE PREGÃO PRESENCIAL Nº 014/2018
PROCESSO Nº 81/2018 - EXCLUSIVA PARA MICROEMPRESA E EMPRESA DE PEQUENO PORTE

A Prefeitura Municipal de Santo Antonio do Sudoeste, Estado do Paraná, avisa aos interessados que fará realizar no dia 09/03/2018, as 09:00 horas, a abertura da licitação na modalidade de Pregão Presencial, menor preço Por item, que tem por objeto: AQUISIÇÃO DE SUPRIMENTOS DE INFORMÁTICA PARA MANUTENÇÃO DOS EQUIPAMENTOS DA MUNICIPALIDADE..

Data para protocolo e entrega dos envelopes proposta e habilitação, juntamente com o credenciamento: 09/03/2018, as 09:00 horas.

Local da realização da sessão pública do pregão: sala do Departamento de Licitações, na sede da Administração Municipal, na Avenida Brasil, 1431, 1º andar, centro, na cidade de Santo Antonio do Sudoeste - Paraná.

Edital na íntegra, inclusive com anexos, à disposição no Departamento de Licitações, no mesmo endereço e no site www.pmsas.pr.gov.br/licitações. Demais informações telefone (46) 3563-8000 e ainda por e-mail licitacao@pmsas.pr.gov.br.

Santo Antonio do Sudoeste, 15 de fevereiro de 2018.
 ZELIRIO PERON FERRARI - Prefeito Municipal
 HELLEN MARINA PRUNZEL - Pregoeira

ESTADO DO PARANÁ
PREFEITURA DE SANTO ANTONIO DO SUDOESTE
AVISO DE LICITAÇÃO
EDITAL DE PREGÃO PRESENCIAL Nº 013/2018
PROCESSO Nº 79/2018 - EXCLUSIVA PARA MICROEMPRESA E EMPRESA DE PEQUENO PORTE

A Prefeitura Municipal de Santo Antonio do Sudoeste, Estado do Paraná, avisa aos interessados que fará realizar no dia 08/03/2018, as 14:00 horas, a abertura da licitação na modalidade de Pregão Presencial, menor preço Por item, que tem por objeto: CONTRATAÇÃO DE EMPRESA ESPECIALIZADA NA LOCAÇÃO DE EQUIPAMENTOS DE IMPRESSÃO E FORNECIMENTO DE SERVIÇOS, COMPREENDENDO A COLOCAÇÃO MULTIFUNCIONAIS, SOFTWARE PARA GERENCIAMENTO, MONITORAMENTO E CONTROLE DOS PROCESSOS ENVOLVIDOS, BEM COMO A MANUTENÇÃO DOS EQUIPAMENTOS E REPARO DOS MESMOS E PLOTAGEM DE PROJETOS, MAPAS E DESENHOS PARA ATENDIMENTO A MUNICIPALIDADE..

Data para protocolo e entrega dos envelopes proposta e habilitação, juntamente com o credenciamento: 08/03/2018, as 14:00 horas.

Local da realização da sessão pública do pregão: sala do Departamento de Licitações, na sede da Administração Municipal, na Avenida Brasil, 1431, 1º andar, centro, na cidade de Santo Antonio do Sudoeste - Paraná.

Edital na íntegra, inclusive com anexos, à disposição no Departamento de Licitações, no mesmo endereço e no site www.pmsas.pr.gov.br/licitações. Demais informações telefone (46) 3563-8000 e ainda por e-mail licitacao@pmsas.pr.gov.br.

Santo Antonio do Sudoeste, 15 de fevereiro de 2018.
 ZELIRIO PERON FERRARI - Prefeito Municipal
 HELLEN MARINA PRUNZEL - Pregoeira

ESTADO DO PARANÁ
PREFEITURA DE SANTO ANTONIO DO SUDOESTE
EXTRATO ADITIVO Nº 5 DO CONTRATO ADMINISTRATIVO Nº 57/2014 - Pregão nº 16/2014

OBJETO: : Contratação de empresa de transporte de passageiros de curta e longa distância em território municipal, contemplando o acesso de todas as localidades do meio rural ao meio urbano, para a garantia da participação dos beneficiários do Programa Bolsa Família residentes na área rural, nos programas sociais desenvolvidos no CRAS e ainda passagens para os pacientes atendidos no CAPS.

CONTRATANTE: MUNICIPIO DE SANTO ANTONIO DO SUDOESTE - PR;

CONTRATADA: VALDIR CARMINATTI JUNKES;

VALOR: R\$ 6.328,00

DATA DA ASSINATURA: 14/02/2018

Pela contratante: ZELIRIO PERON FERRARI - Prefeito Municipal e pela contratada: VALDIR CARMINATTI JUNKES - Representante Legal

ESTADO DO PARANÁ
PREFEITURA DE SANTO ANTONIO DO SUDOESTE
EXTRATO DO CONTRATO Nº 19/2018
PREGÃO PRESENCIAL Nº 04/2018

CONTRATANTE: MUNICIPIO DE SANTO ANTONIO DO SUDOESTE - PR

CONTRATADA: JACKSON UBIRATAN VARGAS ME

CNPJ Nº 17.369.330/0001-51

Representante: JACKSON UBIRATAN VARGAS

CPF nº 788.067.049-15

OBJETO: AQUISIÇÃO DE MICROCOMPUTADORES E TABLETS PARA A ADMINISTRAÇÃO MUNICIPAL DE SANTO ANTONIO DO SUDOESTE..

VALOR TOTAL: R\$ 35.700,00 (Trinta e Cinco Mil e Setecentos Reais)

VIGENCIA: 08/02/2019

Santo Antonio do Sudoeste, em 09/02/2018.
 ZELIRIO PERON FERRARI - PREFEITO MUNICIPAL

ESTADO DO PARANÁ
PREFEITURA DE SANTO ANTONIO DO SUDOESTE
EXTRATO DO CONTRATO Nº 20/2018
PREGÃO PRESENCIAL Nº 04/2018

CONTRATANTE: MUNICIPIO DE SANTO ANTONIO DO SUDOESTE - PR

CONTRATADA: POTENCIA SOM E INFORMATICA LTDA

CNPJ Nº 03.958.284/0001-11

Representante: CLEYTON RICARDO LAZAROTTO

CPF nº 884.567.571-87

OBJETO: AQUISIÇÃO DE MICROCOMPUTADORES E TABLETS PARA A ADMINISTRAÇÃO MUNICIPAL DE SANTO ANTONIO DO SUDOESTE..

VALOR TOTAL: R\$ 365.064,00 (Trezentos e Sessenta e Cinco Mil e Sessenta e Quatro Reais)

VIGENCIA: 08/02/2019

Santo Antonio do Sudoeste, em 09/02/2018.
 ZELIRIO PERON FERRARI - PREFEITO MUNICIPAL

9



Município de Santo Antonio do Sudoeste

Estado Do Paraná

MUNICIPIO DE SANTO ANTONIO DO SUDOESTE - ESTADO DO PARANA
PREGÃO PRESENCIAL Nº 014/2018
PROCESSO Nº 81/2018
LICITAÇÃO EXCLUSIVA -ME/EPP - LEI COMPLEMENTAR Nº 147/2014

PREÂMBULO:

O MUNICÍPIO DE SANTO ANTONIO DO SUDOESTE, Estado do Paraná, inscrita no Cadastro Nacional de Pessoa Jurídica – CNPJ, sob nº 75.927.582/0001-55, com sede na Avenida Brasil, 1431, torna público a realização de licitação na modalidade de Pregão Presencial, do tipo menor preço, Por item, objetivando: **AQUISIÇÃO DE SUPRIMENTOS DE INFORMÁTICA PARA MANUTENÇÃO DOS EQUIPAMENTOS DA MUNICIPALIDADE.**, que será regida pela Lei Federal nº. 10.520, de 17 de julho de 2002, Decreto Municipal nº. 3.340/2016 e subsidiariamente à Lei Federal nº. 8.666, de 21 de junho de 1993, suas alterações e leis complementares 123/2006 e 147/2014, a ser executada pela Comissão designada pela Portaria nº 19822/2017, e nas condições fixadas neste edital e seus anexos.

PROTOCOLO: o protocolo dos envelopes e do credenciamento deverá ser feito no Departamento de Licitações, até o prazo máximo do dia **09/03/2018, as 09:00 horas.**

ABERTURA: A abertura da presente licitação se dará em sessão pública a ser realizada no dia **09/03/2018, as 09:00 horas** na sala do Departamento de Licitações da Prefeitura Municipal, situada na Avenida Brasil, 1431, na cidade de Santo Antonio do Sudoeste – PR.

Obs: Se no dia previsto não houver expediente no município de Santo Antonio do Sudoeste, transfere-se a sessão de entrega e abertura dos invólucros para o primeiro dia útil que se seguir, mantendo-se o mesmo horário.

1 - DO OBJETO:

- 1.1- A presente licitação tem por objeto a seleção da proposta mais vantajosa, visando **AQUISIÇÃO DE SUPRIMENTOS DE INFORMÁTICA PARA MANUTENÇÃO DOS EQUIPAMENTOS DA MUNICIPALIDADE.**, conforme condições, especificações, valores e quantidades, constante no **Anexo I – Termo de Referência**, e nos demais anexos deste edital.
- 1.2- Edital e seus Anexos poderão ser obtidos através da Internet pelo endereço: www.pmsas.pr.gov.br.
- 1.3- As informações **administrativas relativas a este Edital** poderão ser obtidas junto ao Departamento de Licitações pelo telefone nº (046) 3563-8000 e pelo e-mail: licitacao@pmsas.pr.gov.br.
- 1.4- As **questões estritamente técnicas referentes ao objeto licitado** serão prestadas através do telefone nº (46) 3563-8000 e pelo e-mail: licitacao@pmsas.pr.gov.br, com o servidor GUILHERME SCHREINER

2 - DA DOTAÇÃO:

- 2.1 - Os recursos destinados ao pagamento do objeto de que trata o presente Edital são

9



Município de Santo Antonio do Sudoeste

Estado Do Paraná

provenientes da Receita própria do Município.

2.1.1 – Os recursos orçamentário correrão por conta do projeto/atividade:

DOTAÇÕES					
Exercício da despesa	Conta da despesa	Funcional programática	Fonte de recurso	Natureza da despesa	Grupo da fonte
2018	460	04.011.04.122.0403.2009	0	3.3.90.30.00.00	Do Exercício

3 - CONDIÇÕES PARA PARTICIPAÇÃO

3.1 - Somente poderão participar do presente processo empresas enquadradas como ME E EPP CONFORME LEI GERAL Nº 123/2006 E LEI COMPLEMENTAR 147/2014. Do ramo de atividade pertinente ao objeto da contratação, e que atenderem a todas as exigências constantes deste Edital e seus anexos.

3.1.1 – A participação neste certame importa ao proponente a irrestrita e irretroatável aceitação das condições estabelecidas no presente Edital, bem como a observância dos regulamentos, normas administrativas e técnicas aplicáveis, inclusive quanto a recursos, e ainda, na aceitação de que deverá fornecer o objeto em perfeitas condições de uso e funcionamento.

3.1.2 - Não será permitida a participação de empresas estrangeiras que não funcionem no País, de interessados que se encontrem sob falência, concordata, concurso de credores, dissolução e liquidação, de consórcio de empresas, qualquer que seja sua forma de contribuição, estando também abrangidos pela proibição aqueles que tenham sido punidos com suspensão do direito de licitar e contratar com o Município, ou declarados inidôneos para licitar ou contratar com a Administração Pública.

3.2 – Os interessados deverão entregar até o dia **09/03/2018, as 09:00 horas**, diretamente ao Pregoeiro e equipe de apoio, 02 (dois) envelopes lacrados; sendo que o Envelope nº 01, deverá conter a proposta de preços, enquanto que o Envelope nº 02 deverá conter a integralidade dos documentos exigidos para a habilitação da empresa proponente, devendo os referidos envelopes, consignarem as seguintes identificações, em suas partes externas:

ENVELOPE PROPOSTA (envelope nº. 01) PREGÃO PRESENCIAL Nº 014/2018 DATA DE ABERTURA: 09/03/2018, as 09:00 horas NOME DO PROPONENTE:..... CNPJ: ENDEREÇO: FONE/FAX:
--

ENVELOPE DE DOCUMENTOS DE HABILITAÇÃO (envelope nº 02) PREGÃO PRESENCIAL Nº 014/2018 DATA DE ABERTURA: 09/03/2018, as 09:00 horas NOME DO PROPONENTE:..... CNPJ: ENDEREÇO: FONE/FAX:

3.3- É vedada a participação direta ou indireta nesta licitação:

- a) pessoa física;
- b) empresa em regime de subcontratação, ou ainda, em consórcio;



Município de Santo Antonio do Sudoeste

Estado Do Paraná

- c) empresa que estiver sob falência, concurso de credores, dissolução, liquidação;
- d) empresa que tenha sido declarada inidônea para contratar com a Administração Pública, Direta ou Indireta, Federal, Estadual ou Municipal;
- e) representação de mais de uma empresa pelo mesmo representante;
- f) Tenham em seu quadro, empregados menores de 18 (dezoito) anos efetuando trabalho noturno, perigoso ou insalubre ou, ainda, empregados com idade inferior a 16 (dezesseis) anos, efetuando qualquer trabalho, salvo na condição de aprendiz, a partir de 14 (quatorze) anos. Conforme Observância ao Disposto do Inciso XXXIII do Artigo 7º da Constituição Federal (**anexo IV**).
- g) empresas que não enquadram na Lei Complementar 123/2006 e a Lei complementar 147/2014.

4- DA REPRESENTAÇÃO E DO CREDENCIAMENTO

4.1- Só poderá deliberar em nome do licitante, formulando ofertas/lances de preços e praticar os demais atos pertinentes ao certame, um (01) dos seus dirigentes contratuais ou estatutários, legalmente identificado, ou pessoa física ou jurídica, habilitada por meio de Procuração, ou Termo de Credenciamento, conforme modelo do **ANEXO VI**, ou documento equivalente, outorgando poderes necessários à formulação de propostas e à prática de todos os demais atos inerentes ao certame.

4.1.1 - documentação para credenciamento:

- a) ato constitutivo, estatuto ou contrato social com a última alteração ou consolidado, em vigor, devidamente registrado, para as sociedades comerciais, e, no caso de sociedades comprobatórias de eleição de seus administradores, ou registro comercial ou requerimento de empresário, para empresa individual.
 - a1) caso haja alterações posteriores à consolidação, apresentar as mesmas.
- b) prova de inscrição no Cadastro Nacional de Pessoa Jurídica (**CNPJ**);
- c) cópia do RG do sócio administrador (quanto procuração com firma reconhecida não é necessário);
- d) Se for credenciado um representante que não seja o sócio administrador da empresa ou o empreendedor individual, através do Termo de Credenciamento, **ANEXO VI**, deverá apresentar também cópia de documento pessoal que conste CPF e RG do Credenciado.

4.1.2 – Para comprovação dos direitos dispostos da Lei Complementar nº 123/2006, e a Lei Complementar nº 147/2014 deverá apresentar a Declaração de Microempresa ou Empresa de Pequeno Porte (**ANEXO VII**), acompanhada pela Certidão Simplificada de Micro Empresa ou Empresa de Pequeno Porte, expedida pela Junta Comercial do Estado da sede da Licitante, nos últimos 90 (noventa) dias, contados a partir da data prevista para recebimento dos envelopes das propostas e da habilitação.

4.1.2.1. – a empresa que não comprovar seu enquadramento no CREDENCIAMENTO, não poderá participar dos processos Exclusivos para ME/EPP.

4.1.3 - Declaração de que cumpre os requisitos de Habilitação **ANEXO V**.

f



Município de Santo Antonio do Sudoeste

Estado Do Paraná

4.1.4 - A documentação deverá ser entregue separadamente, ou em um terceiro envelope ao Pregoeiro e equipe de apoio no ato do protocolo dos envelopes, e quando apresentada no credenciamento não precisa ser repetida na Habilitação.

4.1.5 - Os documentos poderão ser apresentados em original, por qualquer processo de cópia autenticada, publicação em órgão da imprensa oficial ou ainda em cópia simples, a ser autenticada pelo Pregoeiro/Equipe de Apoio, mediante conferência com os originais, não sendo aceito qualquer documento em papel termo sensível (Fac-símile); Serão aceitas apenas cópias legíveis; Não serão aceitos documentos cujas datas estejam esmaecidas, inlegíveis ou rasuradas;

4.2- Cada licitante credenciará apenas um (01) representante, o qual haverá de ser o único admitido a intervir nas fases do procedimento licitatório e a responder por todos os atos e efeitos previsto neste edital, no que se refere a sua representada.

5- DA IMPUGNAÇÃO DO ATO CONVOCATÓRIO

5.1 Qualquer pessoa, física ou jurídica, é parte legítima para solicitar esclarecimentos ou providências em relação ao presente PREGÃO, ou ainda para impugnar este Edital, desde que o faça com antecedência de até **02 (dois) dias úteis**, da data fixada para a abertura da sessão pública do certame, observado o disposto no art. 41, § 2º, da Lei Federal nº 8.666/93.

5.1.1 As impugnações ou pedidos de esclarecimentos ao Edital deverão ser dirigidos o pregoeiro e protocolizados em dias úteis, em horário de expediente, na Avenida Brasil nº 1431, 1º andar, Departamento de Licitações, Centro, Santo Antonio do Sudoeste.

5.1.2 Os pedidos de esclarecimentos referentes a este processo licitatório deverão ser enviados ao Pregoeiro, através do e-mail: licitacao@pmsas.pr.gov.br, até **03 (três) dias úteis** anteriores à data designada para abertura da sessão pública, na forma prevista no Preâmbulo.

5.1.3 O pregoeiro deverá decidir sobre a impugnação antes da abertura do certame.

5.1.4 Quando o acolhimento da impugnação implicar alteração do Edital capaz de afetar a formulação das propostas, será designada nova data para a realização deste PREGÃO.

5.2 A impugnação deverá, obrigatoriamente, estar acompanhada de CPF ou RG, em se tratando de pessoa física, e de CNPJ, em se tratando de pessoa jurídica (por documento original ou cópia autenticada), bem como do respectivo ato constitutivo e procuração, na hipótese de procurador, que comprove que o signatário, efetivamente, representa e possui poderes de representação da impugnante.

5.3 Não será admitida a impugnação ao edital apenas via e-mail.

6- DA PRÉ-HABILITAÇÃO



Município de Santo Antonio do Sudoeste

Estado Do Paraná

6.1- Os licitantes deverão apresentar Instrumento de Declaração, onde conste a ciência de que **cumprem plenamente os requisitos de habilitação**, conforme modelo consignado no **Anexo V** deste Edital, diretamente ao Pregoeiro, no início da sessão, juntamente com os documentos de credenciamento.

7- DA PROPOSTA DE PREÇOS

7.1. a Proposta de Preços, gerada a partir das orientações constantes no **Anexo IX** deste edital (também disponível no site do município), que **deverá** ser apresentada: **na forma eletrônica** (CD-R ou Pen-Drive) para alimentação do sistema de apuração; e na **forma impressa e assinada**, em papel A4, *de preferência encadernadas ou grampeadas* de modo que não existam folhas soltas, impressa com clareza, sem rasuras ou entrelinhas que dificultem sua análise. Na proposta deverá constar:

- a) especificação e **marca** do produto cotado;
- b) preço unitário por item do objeto licitado, com até **02 (duas)** casas decimais, valor total e valor global, expressos em moeda corrente nacional, não superior ao preço máximo estabelecido no **Anexo I**;
- c) prazo de validade não inferior a 60 (sessenta) dias corridos, a contar da data de sua apresentação, ficando estabelecido que na omissão será considerado aceito este prazo;
- d) dados do fornecedor/empresa, **obrigatoriamente** conforme os campos solicitados;
- e) dados do Representante Legal da empresa ou Procurador, **obrigatoriamente** conforme os campos solicitados; (e assinatura na forma impressa);
- f) prazo de entrega não superior ao exigido no edital (2 Dias), conforme consta no item 10.1.

7.1.1. Para alimentação da proposta no sistema de apuração do pregão é **imprescindível** a correta gravação eletrônica, conforme os passos de orientação no **Anexo IX**, porém a apresentação do arquivo eletrônico com erro ou vício não será motivo para desclassificação da proponente, sendo concedido tempo determinado (15 min) durante a sessão para correção de eventuais falhas pela empresa.

7.1.2. Devem estar incluídas no preço todas as despesas com frete/transporte, mão de obra, tributos e/ou contribuições e quaisquer outros encargos indispensáveis ao perfeito cumprimento das obrigações decorrentes desta licitação.

7.1.3 Ao assinar a Proposta de Preços, o(a) proponente estará assumindo automaticamente o cumprimento de todas as condições estabelecidas na mesma.

8- DO JULGAMENTO DAS PROPOSTAS E DOS LANCES

8.1- O Pregoeiro declarará aberta a sessão iniciando-se com a fase de credenciamento dos interessados em participar do certame.

8.2- Estando de posse da relação das Licitantes Credenciadas o Pregoeiro fará divulgação verbal dos interessados, sendo que, os(as) proponentes credenciados poderão ofertar lances durante a sessão do Pregão, dando-se início ao recebimento dos envelopes "proposta de Preços" e "Documentos de Habilitação".

8.3- Abertos os envelopes contendo as propostas de preços, será realizada a conferência, e análise de sua conformidade com as exigências do Edital.



Município de Santo Antonio do Sudoeste

Estado Do Paraná

7

8.4- O Pregoeiro procederá à classificação da proposta de menor preço, e aquelas que tenham valores sucessivos e superiores em até 10% (dez por cento), relativamente à de menor preço, para participarem dos lances verbais.

8.5- Caso não haja pelo menos três propostas nas condições definidas no item 8.4, serão classificadas as propostas subsequentes que apresentarem os menores preços, subsequentes, até o máximo de três.

8.6- Cumprindo o item 8.3, serão desclassificadas as propostas de preços que:

- a) forem elaboradas em desacordo com as exigências do Edital e seus anexos;**
- b) apresentem valores cotados acima do máximo estipulado no anexo I;
- c) apresentarem preços unitários ou totais simbólicos, irrisórios ou de valor zero, ou manifestamente inexequíveis, havido assim como aquele incompatível com os preços praticados no mercado, conforme a Lei 8.666/93 e suas alterações;
- d) considerar qualquer oferta ou vantagem não prevista neste Edital e seus anexos.**

8.7- Na ocorrência de empate dentre as classificadas para participarem dos lances verbais, a ordem para esses lances será definida através de sorteio, onde terá preferência para o lance a licitante sorteada. Às licitantes proclamadas classificadas, será dada oportunidade para nova disputa, por meio de lances verbais e sucessivos, de valores distintos e decrescentes, em relação à de menor preço, iniciando-se pelo autor da proposta de maior valor.

8.7.1 Quando for constatado o empate, conforme estabelecem os Artigos 44 e 45 da Lei Complementar 123, de 14 de dezembro de 2006, o pregoeiro aplicará os critérios para desempate em favor da microempresa ou empresa de pequeno porte. Após o desempate, poderá o pregoeiro ainda negociar um melhor preço caso ela não atinja o valor de referência definido pela administração pública.

Lei Complementar 123, de 14 de dezembro de 2006 - Estatuto de Microempresa e Empresa de Pequeno Porte e Lei Complementar 147/2014.

Artigo 44: Nas licitações será assegurada, como critério de desempate, preferência de contratação para a microempresa e empresas de pequeno porte.

§ 1º Entende-se por empate aquelas situações em que as propostas apresentadas pelas microempresas e empresas de pequeno porte sejam iguais ou até 10% (dez por cento) superiores à proposta mais bem classificada.

§ 2º Na modalidade de pregão, o intervalo percentual estabelecido no § 1º será de **5% (cinco por cento)** superior ao melhor preço.

Artigo 45: Para efeito do disposto no art. 44 desta Lei Complementar, ocorrendo o empate, proceder-se-á da seguinte forma:

I – a microempresa ou empresa de pequeno porte mais bem classificada poderá apresentar proposta de preço inferior àquela considerada vencedora do certame, situação em que será adjudicado em seu favor o objeto licitado;

II – Não ocorrendo a contratação da microempresa ou empresa de pequeno porte, na forma do

9



Município de Santo Antonio do Sudoeste

Estado Do Paraná

inciso I do caput deste artigo, serão convocadas as remanescentes que porventura se enquadrem na hipótese dos §§ 1º e 2º do art. 44 desta Lei Complementar, na ordem classificatória, para o exercício do mesmo direito;

III - no caso de equivalência dos valores apresentados pelas microempresas e empresas de pequeno porte que se encontrem nos intervalos estabelecidos nos §§ 1º e 2º do art. 44 desta Lei Complementar, será realizado sorteio.

8.8- A cada nova rodada será efetivada a classificação momentânea das propostas, o que definirá a sequência dos lances seguintes.

8.9- O lance sempre deverá ser inferior ao anterior ou da proposta de menor preço.

8.10- A desistência em apresentar lance verbal, quando convocado pelo Pregoeiro, implicará a exclusão da Licitante da etapa de lances verbais e na manutenção do último preço por ela apresentado, para efeito de ordenação das propostas.

8.11- O pregoeiro poderá negociar com a licitante excluída da participação dos lances verbais, na forma do item 8.13, caso a Proponente vencedora seja inabilitada, observada a ordem de classificação.

8.12- Não poderá haver desistência dos lances ofertados, sujeitando-se o proponente desistente às penalidades cabíveis.

8.13- Caso não se realize lances verbais, serão verificados a conformidade entre a proposta escrita de menor preço e o valor estimado para contratação, hipótese em que o Pregoeiro poderá negociar diretamente com a proponente para que seja obtido melhor preço.

8.14- Após este ato, será encerrada a etapa competitiva e ordenadas as ofertas.

8.15- O Pregoeiro examinará a aceitabilidade, quanto ao objeto e valor apresentado pela primeira classificada, conforme definido neste Edital e seus anexos.

8.16- Declarada encerrada a etapa competitiva e ordenadas as propostas, o Pregoeiro examinará o atendimento das condições habilitatórias da licitante classificada em primeiro lugar.

8.17- Constatado o atendimento pleno às exigências editalícias, será declarada a proponente vencedora, sendo-lhe adjudicado o objeto deste Edital pelo Pregoeiro.

8.18- Se a proponente não atender às exigências habilitatórias, o Pregoeiro negociará diretamente com a Licitante melhor classificada e posteriormente examinará os seus documentos de habilitação, sendo declarada vencedora e a ela será adjudicado o objeto deste Pregão.

8.19- Para fins de julgamento das propostas de preços, o Pregoeiro e sua Equipe de Apoio levarão em consideração o critério **menor preço, Por item.**

8.19.1 - Quando o julgamento das propostas forem por LOTE, todos os itens do lote deverão ser cotados, sob pena de desclassificação do LOTE que não estiver completo.

9



Município de Santo Antonio do Sudoeste

Estado Do Paraná

9.1 Os **DOCUMENTOS DE HABILITAÇÃO** (envelope n° 02) poderão ser apresentados em original, ou por qualquer processo de cópia desde que autenticada por cartório competente, ou cópia simples que poderá ser autenticada pelo Pregoeiro ou pelos membros da Equipe de Apoio sempre **antes do horário fixado** para protocolo, recebimento e abertura do processo, ou ainda por meio de publicação em órgão oficial expedidos via Internet.

9.2 Na hipótese de não constar prazo de validade em certidão, será aceita como válida a expedida até 60 (sessenta) dias imediatamente anteriores à data de apresentação das propostas.

9.3 **Os Licitantes deverão cumprir as seguintes exigências de habilitação:**

9.3.1 A documentação relativa à **HABILITAÇÃO JURÍDICA** consistirá em:

9.3.1.1 No caso de empresário individual: **inscrição no Registro Público de Empresas Mercantis**, a cargo da Junta Comercial da respectiva sede;

9.3.1.2 No caso de sociedade empresária ou empresa individual de responsabilidade limitada - EIRELI: **ato constitutivo, estatuto ou contrato social em vigor**, devidamente registrado na Junta Comercial da respectiva sede.

9.3.1.3 Em se tratando de Microempreendedor Individual - MEI: **Certificado da Condição de Microempreendedor Individual - CCMEI**, na forma da Resolução CGSIM n° 16, de 2009, cuja aceitação ficará condicionada à verificação da autenticidade no sítio www.portaldoempreendedor.gov.br;

9.3.2 A documentação relativa à **qualificação econômico-financeira** consistirá em:

9.3.2.1 **Certidão negativa de pedido de falência, concordata, recuperação judicial**, expedida pelo distribuidor da sede da pessoa jurídica, referente à matriz e, quando for o caso, igualmente da filial licitante, em data não anterior a 60 (sessenta) dias da abertura da sessão pública deste PREGÃO, se outro prazo não constar do documento.

9.3.2.2 Balanço Patrimonial e demonstrações contábeis do último exercício social encerrado, já exigível e apresentados na forma da Lei, que comprovem a sua boa situação financeira, sendo vedada à substituição por balancetes ou balanços provisórios. Serão considerados e aceitos, na forma da lei os Balanços Patrimoniais e demonstrações contábeis que atendam as seguintes exigências, sempre acompanhados do Termo de Abertura e Encerramento, onde conste o número e data do registro:

a) **Quando se tratar de empresas S/A:** publicação do Diário Oficial e/ou jornais de grande circulação contendo o Balanço e a Demonstração do Resultado do Exercício - DRE (Lei n° 6404/76 e demais normas aplicáveis).

b) **Quando se tratar de empresas de outra forma societária:** Balanço e Demonstração do Resultado do Exercício - DRE acompanhados das cópias dos Termos



Município de Santo Antonio do Sudoeste

Estado Do Paraná

9

de abertura e encerramento, extraídos do Livro Diário, (Art. 5º, § 2º do Decreto Lei nº 486/69), devidamente registrado na Junta Comercial da sede ou domicílio da licitante e/ou em outro órgão equivalente.

c) Quando se tratar de empresas que adotem a Escrituração Contábil Digital – ECD (Decreto nº 6.022/2007 e demais normas aplicáveis): Termo de Abertura e Encerramento, Balanço Patrimonial, Demonstração do Resultado do Exercício – DRE, e Recibo de entrega da ECD, **extraídos do Livro Diário e retirados do Sistema Público de Escrituração Digital - SPED.**

9.3.2.3 Identificação e assinaturas legíveis do proprietário e/ou responsável pela administração da empresa; Identificação e assinaturas legíveis do responsável contábil da empresa, devidamente registrado no CRC (Conselho Regional de Contabilidade).

9.3.2.4 A comprovação da boa situação financeira da empresa Licitante, de que trata o item acima, será demonstrada pela obtenção do **índice de Solvência Geral (SG), maior ou igual a 1,0 (um vírgula zero)**, resultante da aplicação da fórmula estabelecida abaixo:

$$SG = \frac{\text{Ativo Total}}{\text{Passivo Circulante} + \text{Passivo Exigível a Longo Prazo}}$$

9.3.2.5 Ou alternativamente, **Comprovação de patrimônio líquido não inferior a 10% (dez por cento) do valor estimado da contratação**, por meio da apresentação do balanço patrimonial e demonstrações contábeis do último exercício social, apresentados na forma da lei, vedada a substituição por balancetes ou balanços provisórios, podendo ser atualizados por índices oficiais, quando encerrados há mais de 3 (três) meses da data da sessão pública de abertura do processo licitatório;

9.3.2.6 As empresas Licitantes com menos de 01 (um) exercício financeiro de atividade, devem cumprir a exigência deste item mediante apresentação de Balanço de Abertura ou do último Balanço Patrimonial levantado, conforme o caso.

9.3.3 A documentação relativa à **REGULARIDADE FISCAL E TRABALHISTA** consistirá em:

9.3.3.1 Prova de regularidade para com a Fazenda Federal, mediante a apresentação de **Certidão Conjunta de Débitos relativos a Tributos Federais e a Dívida Ativa da União**, expedida pela Secretaria da Receita Federal do Ministério da Fazenda;

9.3.3.2 Prova de regularidade para com a **Fazenda Estadual** do domicílio ou sede do licitante, relativa aos tributos relacionados com o objeto licitado;

9.3.3.3 Prova de regularidade para com a **Fazenda Municipal**, relativa aos tributos relacionados com o objeto licitado;

9.3.3.4 Certificado de Regularidade de Situação para com o **Fundo de Garantia de Tempo de Serviço (FGTS)**;

9



Município de Santo Antonio do Sudoeste

Estado Do Paraná

9.3.3.5 Prova de inexistência de débitos inadimplidos perante a Justiça do Trabalho, mediante a apresentação de **Certidão Negativa de Débitos Trabalhistas (CNDT)**, nos termos da Lei nº 12.440, de 07 de julho de 2011;

9.3.3.6 Em se tratando de microempresa, empresa de pequeno porte, havendo alguma restrição na comprovação da regularidade fiscal, desde que atendidos os demais requisitos do Edital, a(s) empresa(s) nesta condição será(ão) declarada(s) habilitada(s) sob condição de regularização da documentação no prazo de 5 (cinco) dias úteis, prorrogáveis por igual prazo, a contar do momento em que for declarado vencedor do certame.

9.3.3.6.1 A não regularização da documentação no prazo estipulado implicará a decadência do direito à contratação, sem prejuízo das sanções cabíveis.

9.3.3.7 Serão aceitas como prova de regularidade para com as Fazendas, certidões positivas com efeito de negativas e certidões positivas que noticiem em seu corpo que os débitos estão judicialmente garantidos ou com sua exigibilidade suspensa.

9.3.4 Os documentos de que tratam os subitens anteriores serão analisados pelo pregoeiro e sua Equipe de Apoio quanto a sua conformidade com o solicitado neste Edital.

9.5 DECLARAÇÕES

9.5.1 Declaração de Idoneidade e Inexistência de Fato Superveniente, conforme o modelo do **Anexo II**, assinada pelo representante legal da licitante;

9.5.2 Declaração de que não possui no quadro funcional menores de 18 (dezoito) anos em trabalho noturno, perigoso ou insalubre, e menores de 16 (dezesesseis) anos em qualquer trabalho, salvo na condição de aprendiz, a partir de 14 (quatorze) anos, conforme modelo do **Anexo IV**;

9.5.3 Declaração de Responsabilidades, assinada pelo representante legal da empresa, conforme o modelo do **Anexo III**.

9.6- Os envelopes com documentos relativos a habilitação das licitantes não declaradas vencedoras, permanecerão em poder do Pregoeiro, devidamente lacrados, até que seja formalizada a assinatura do contrato pela licitante vencedora. Após este fato, ficarão por 20 (vinte) dias correntes à disposição das licitantes interessadas. Findo este prazo, sem que sejam retirados, serão destruídos.

9.7- O Pregoeiro poderá desclassificar a proposta ou mesmo desqualificar a empresa, a qualquer tempo, no caso de conhecimento de fato superveniente ou circunstância desabonadora da empresa ou de seus sócios, nos termos do artigo 43, § 5º, da Lei nº 8.666/93.

10- PRAZO, LOCAL E FORMA DE ENTREGA

10.1 – O objeto da presente licitação deverá ser entregue no **prazo de 2 Dias**, contados da data



Município de Santo Antonio do Sudoeste

Estado Do Paraná

9

autorização de compra, da seguinte forma:

10.1.1 - O objeto deverá ser entregue: DEPARTAMENTO DE COMPRAS.

10.1.2 - O prazo de vigência do contrato será **12 (doze) meses** contados a partir da assinatura.

11- DO VALOR MÁXIMO ESTIMADO

11.1 - O valor máximo estimado da presente licitação é de **R\$ 314.959,49 (Trezentos e Quatorze Mil, Novecentos e Cinquenta e Nove Reais e Quarenta e Nove Centavos)**.

12- DAS PENALIDADES

12.1- O licitante que ensejar o retardamento da execução do certame, não mantiver a proposta, falhar ou fraudar no fornecimento do objeto adquirido, comportar-se de modo inidôneo, fizer declaração falsa ou cometer fraude fiscal, garantindo o direito prévio da citação e da ampla defesa, ficará impedido de licitar e contratar com a administração, pelo prazo de até 5 (cinco) anos, enquanto perdurarem os motivos determinantes da punição ou até que seja promovida a reabilitação perante a própria autoridade que aplicou a penalidade.

12.2- Pela inexecução total ou parcial do contrato ou instrumento equivalente e pelo descumprimento das normas e legislação pertinentes à execução do objeto contratual que acarrete a rescisão do contrato ou instrumento equivalente, a Prefeitura do Município de Santo Antonio do Sudoeste, poderá, ainda, garantida a prévia defesa, aplicar à empresa contratada as sanções previstas no art. 87 da Lei nº 8.666/93, sendo que em caso de multa esta corresponderá a 10% (dez por cento) sobre o valor do contrato.

12.3- A aplicação das sanções administrativas não exclui a responsabilização do licitante por eventuais perdas e danos causados ao Município de Santo Antonio do Sudoeste.

13- DOS RECURSOS ADMINISTRATIVOS

13.1- Ao final da sessão, o proponente que desejar recorrer contra decisões do Pregoeiro, poderá fazê-lo, manifestando sua intenção com registro da síntese das suas razões, sendo-lhe facultado juntar memoriais no prazo de 03 (três) dias úteis. Os interessados ficam, desde logo, intimados a apresentar por escrito, contrarrazões em igual número de dias, que começarão a contar do término do prazo do recorrente.

13.2- A falta de manifestação imediata e motivada do licitante em interpor recursos, ao final da sessão, importará a preclusão do direito de recursos e adjudicação do objeto da licitação pelo Pregoeiro ao vencedor.

13.3- Os recursos contra decisões do Pregoeiro não terão efeitos suspensivos.

13.4- O acolhimento de recursos importará a invalidação dos atos insuscetíveis de aproveitamento.

14- DA ADJUDICAÇÃO E DA HOMOLOGAÇÃO



Município de Santo Antonio do Sudoeste

Estado Do Paraná

9

14.1- Inexistindo manifestação recursal, caberá ao Pregoeiro a adjudicação do objeto da licitação ao licitante vencedor, com a posterior homologação do resultado pelo Prefeito do Município de Santo Antonio do Sudoeste, publicando-se a decisão em jornal oficial do Município

14.2- Ocorrendo recursos, após sua resolução, caberá ao Prefeito do Município de Santo Antonio do Sudoeste a adjudicação do resultado, com publicação da decisão em jornal oficial do Município.

14.3- Adjudicado o objeto ao vencedor do certame, poderá o Pregoeiro negociar diretamente com o adjudicatário, buscando obter um melhor preço.

15 - DO PAGAMENTO

15.1- O pagamento do valor devido será realizado no prazo de até 30 (trinta) dias contados da data da entrega do produto, que poderá ser parcelado, de acordo com a necessidade da administração, mediante a apresentação da nota fiscal respectiva.

16- DOS ANEXOS DO EDITAL

16.1- É facultada a apresentação dos Anexos em modelos próprios do proponente, desde que não descaracterizem suas finalidades.

16.2- Compõem esta Convocação Geral, além das condições específicas constantes do corpo do Edital, os seguintes documentos:

ANEXO I - Especificações e valor máximo do objeto

ANEXO II - Modelo de declaração de idoneidade e de fato superveniente impeditivo de habilitação

ANEXO III - Modelo de declaração de responsabilidade

ANEXO IV - Modelo declaração de inexistência de empregado menor no quadro da empresa empregadora

ANEXO V- Modelo de Declaração de Cumprimento dos Requisitos de Habilitação

ANEXO VI - Modelo do Termo de credenciamento

ANEXO VII - Modelo de Declaração de Micro Empresa

ANEXO VIII - Minuta do contrato

ANEXO IX - Orientações para geração da proposta de preços em programa específico do município.

17- DAS DISPOSIÇÕES GERAIS

17.1- Esta licitação poderá ser revogada por interesse público e anulada por ilegalidade de ofício ou mediante provocação de terceiros, mediante parecer por escrito e devidamente fundamentado, aplicando-se os procedimentos inerentes aos recursos quanto à concessão de prazo para contraditório.

17.2- O Pregoeiro e sua Equipe de Apoio, no interesse público, poderão relevar omissões puramente formais, desde que não reste infringido o princípio da vinculação ao instrumento convocatório.

17.3- Será(ão) lavrada(s) ata(s) do(s) trabalho(s) desenvolvido(s) em ato público de abertura dos envelopes, a(s) qual(is) será(ão) assinada(s) pelo Pregoeiro, pela equipe de apoio e representantes



Município de Santo Antonio do Sudoeste

Estado Do Paraná

9

credenciados presentes.

17.4- A licitação não implica da obrigatoriedade de contratação por parte da Prefeitura do Município de Santo Antonio do Sudoeste. Até a entrega do empenho, poderá o licitante vencedor ser excluído da licitação, sem direito a indenização ou ressarcimento e sem prejuízo de outras sanções cabíveis, se a contratante tiver conhecimento de qualquer fato ou circunstância superveniente, anterior ou posterior ao julgamento desta licitação, que desabone sua idoneidade ou capacidade financeira, técnica ou administrativa.

17.5- As partes contratantes ficam obrigadas a responder pelo cumprimento deste termo, perante o Foro da Comarca de Santo Antonio do Sudoeste - Pr., não obstante qualquer mudança de domicílio da CONTRATADA que, em razão disso, é obrigada a manter um representante com plenos poderes para receber notificação, citação inicial e outras medidas em direito permitidas.

Santo Antonio do Sudoeste, 15 de fevereiro de 2018.

ZELIRIO PERON FERRARI
PREFEITO MUNICIPAL



Município de Santo Antonio do Sudoeste

Estado Do Paraná

ANEXO I TERMO DE REFERÊNCIA DO OBJETO

PREGÃO PRESENCIAL Nº 014/2018

A presente licitação tem como objeto **AQUISIÇÃO DE SUPRIMENTOS DE INFORMÁTICA PARA MANUTENÇÃO DOS EQUIPAMENTOS DA MUNICIPALIDADE.**, de acordo com as especificações abaixo:

LOTE: 1 - Lote 001						
Item	Código do produto/serviço	Nome do produto/serviço	Quantidade	Unidade	Preço máximo	Preço máximo total
1	977	ALICATE DE GRIMPAR RJ Especificações: - Alicate modular para cortar, decapar e crimpar cabos tipo RJ11/RJ12/RJ45 - Possui 2 cavas para conectores de 6 e 8 pinos. - 1 x Lamina para corte fino - 2 x laminas para decapagem - Laminas resistentes e precisas - Empunhadura super confortável	5,00	UN	74,50	372,50
2	1863	ALICATE DECAPADOR DE FIOS Especificações: - Alicate de decapar fios 2 em 1 - De 0,2 a 6mm ² - Ajuste de tamanho de decape de acordo com a espessura do fio - Corta fios de cobre, alumínio e liga ferrosa macia - Possui cabo ergônomo para melhor empenhadura - Diâmetro do decapador : 0,2 a 6mm ²	2,00	UN	70,00	140,00
3	8507	ALICATE PUNCH DOWN DE INSERÇÃO Especificações: - Alicate de pressão de Impacto - Fixador para keystone e patch panel com regulagem - Para uso em tipo Krone - Estrutura feita de resina poliacetal com bras de vidro - Lâmina feita de SNCM-21 e endurecida - Retenção de lâmina com pressão de 4 a 6Kg.	2,00	UN	60,00	120,00
4	2198	BATERIA CHUMBO/ÁCIDA SELADA 12V - 7AH Especificações: - Carga em tensão Constante (25°) - Flutuação: 13,6 - 13,8 V - Cíclico: 14,4 - 15,0 V - Corrente Inicial: 2,1A (máxima) - Bateria Chumbo-Ácida - Selada Regulada por Válvula	20,00	UN	194,50	3.890,00
5	5306	CABO DE DADOS HDMI 15 METROS Especificações: - Tipo: Cabo de Áudio e Vídeo - Cabo HDMI 1.4 com taxa de transferência maior .Sistema 3D , com suporte a Imagens 3D - Possui alta velocidade de transmissão e resolução 1080P Full HD e áudio 7.1 sem perda - Blindagem tripla para máxima isolamento a interferências externas. - Insuladores de polietileno (FPE) blindados por fita Mylar - Compatibilidade de produtos: Blu Ray, Receptores de Imagens digitais , Vídeo Games, Receivers, DVD e TVs	15,00	UN	54,67	820,05
6	9806	CABO DE DADOS HDMI 2 METROS Especificações: - Função: Transmissão de Vídeo e Som - Tipo de Sinal: Digital - Possui alta velocidade de transmissão e resolução 1080P	20,00	UN	13,33	266,60



Município de Santo Antonio do Sudoeste

Estado Do Paraná

		Full HD e áudio 7.1 sem perda. - Blindagem tripla para máxima isolação a interferências externas. - Insuladores de polietileno (FPE) blindados por fita Mylar. - Cabo HDMI 1.4 com taxa de transferência maior. - Possui suporte para imagens em 3D. - Material Capa Externa: PVC de alta qualidade				
7	13266	CABO DE DADOS SATA Especificações: - Tipo de conectores / interface - Conectores 180º/180º - Taxa de transferência de dados: 6 Gbps - Comprimento: 50 cm - Compatível com SATA I, SATA II e SATA III; - Compatível com HDD SATA 3,5" e 2,5" e leitores de CD/DVD - Cabeça com grampo de bloqueio	50,00	UN	6,53	326,50
8	98	CABO DE DADOS USB PARA IMPRESSORA Especificações: - Categoria de aplicação Periféricos - Comprimento 3,0 MT - Material de revestimento externo PVC - Tipo de conectores / interface USB 2.0 - Ponta A USB A Macho - Ponta B USB B Macho - Acabamento dos conectores aço galvanizado - Taxa de transferência de dados até 480Mbps	40,00	UN	11,00	440,00
9	4027	CABO DE FORÇA TRIPOLAR PARA COMPUTADOR Especificações: - Cabo para ligar a fonte do computador à rede elétrica - Padrão Novo tomada de 3 pinos (NBR14136) - Com selo de aprovação Inmetro - Bitola de 3 x 0,75mm - Comprimento: 1.5 metros - Tipo: Tripolar - Corrente: 10A - Tensão: 250V	150,00	UN	9,50	1.425,00
10	13286	CABO DE REDE LAN CAT5 Especificações: - Tipo: CAT5 - Aplicação: Redes - Bitola: 24 AWG Fio Rígido - Impedância: 100 ± 15 Ohm - Revestimento: PVC retardante a chamas - Transmissão: 250 Mbps/par (máx. 1000Mbps) - Frequência: 100Mhz - Condutores: 8x24AWG (4 pares) - Tipo de Condutor: Sólido cobre puro - Mínimo de 305 metros	15,00	CAIXA	294,00	4.410,00
11	14270	CABO DE REDE LAN CAT5 EXTERNO Especificações: - Comprimento: 305 metros - Isolação: Termoplástica (DUPLA CAPA) e BLINDADO - Tipo de cabo: 4 pares de cabos trançados (8 vias) - Cor: PRETO - Cat5e - Cobre puro - FTP - Diâmetro dos condutores: 0,50mm (AWG 24)	5,00	CAIXA	247,50	1.237,50
12	13287	CABO DE REDE LAN CAT6 Especificações: - 4 Pares de cabos trançados - Conectores RJ-45 - Aplicações: transmissão de vídeos em banda larga, conexão Gigabit ou Fast Ethernet - Desempenho otimizado para 600 MHz. - Cabo para transmissão de dados em rede com velocidades	8,00	CAIXA	337,83	2.702,64



Município de Santo Antonio do Sudoeste

Estado Do Paraná

073

9

		10/100/1000 mbps - Mínimo de 305 metros - Cobre puro				
13	8374	CABO DE REDE PATCH CORD CAT5E - 2,5 METROS Especificações: - Cor do cabo: Azul - Cabo CAT 5E - Comprimento: 2.5 metros - Certificação da ANATEL	30,00	METRO	12,50	375,00
14	9805	CABO DE REDE PATCH CORD CAT5E - 1,5 METROS Especificações: - Cor do cabo: Azul - Cabo CAT 5E - Comprimento: 1.5 metros - Certificação da ANATEL	50,00	UN	14,50	725,00
15	308	CABO DE REDE PATCH CORD CAT6 - 1,5 METROS Especificações: - Cor do cabo: Azul - Cabo CAT 6 - Comprimento: 1.5 metros - Certificação da ANATEL	30,00	UN	58,00	1.740,00
16	3822	CABO DE REDE PATCH CORD CAT6 - 2,5 METROS Especificações: - Cor do cabo: Azul - Cabo CAT 6 - Comprimento: 2.5 metros - Certificação da ANATEL	30,00	UN	51,50	1.545,00
17	5114	CABO DE TELEFONE CCI Especificações: - Condutor veias: Cobre eletrolítico - Isolação veias: Polietileno - Capa: Composto de PVC - Par: 2 pares 0,50mm - Composição: Cobre puro - Cor: Cinza - Rolos de 200m	5,00	ROLO	135,00	675,00
18	9807	CABO EXTENSOR DE DADOS USB 2 METROS Especificações: - Comprimento: 2,00 m - Material de revestimento externo: PVC - Acabamento dos conectores: Aço Galvanizado - Taxa de transferência de dados: até 480Mbps - Filtro Ferrite - Ponta A: USB macho - Ponta B: USB fêmea - Plug & Play	30,00	UN	13,30	399,00
19	973	CONECTOR DE REDE MACHO RJ45 Especificações: - 100 unidades - CAT5e - Condutor Banhado a Ouro - Tipo: RJ45 (8P8C) - Conector: Termoplástico, UL94V-2 - Condutor: Contatos de Bronze Fosforoso, Banhado a Ouro e Níquel - Regime de Tensão: 250VAC no 2A - Resistência de Isolamento: 500M Ohms - 8 vias	5,00	PACOT	91,33	456,65
20	8377	DRIVE GRAVADOR E LEITOR CD/DVD - USB Especificações: Tempo de acesso: - DVD: 160 ms - CD: 140 ms Interface: - USB 2.0 Formatos de disco:	10,00	UN	110,00	1.100,00



Município de Santo Antonio do Sudoeste

Estado Do Paraná

		- Áudio CD, Vídeo CD, CD-I, CD-Extra, Photo CD, CD-Text, CD-ROM/XA, CD multi-sessão, CD-R, CD-RW, CD-ROM, DVD ± R (SL / DL), DVD ± RW, DVD-ROM (SL / DL), DVD-RAM, DVD Video Carregador: - USB Power +5V ± 5% Umidade: - Operação : 15 % ~ 80 % (Non-condensing) - Armazenamento : 10 % ~ 90 % (Non-condensing)				
21	975	FILTRO DE LINHA PARA 5 TOMADAS Especificações: - Tensão: Bivolt - Corrente: 10A ou 20A - Número de tomadas: 6 (NBR) - Botão: Liga/Desliga com LED - Fusível de Segurança - Energia Dissipada: 60J - Aprovado pelo INMETRO - Comprimento do Cabo: 1m - Tipo de Cabo: H05VV-F 3x0,75mm² VDE - Gabinete anti chamas	100,00	UN	20,67	2.067,00
22	81	FONTE DE COMPUTADOR ATX 350W Especificações: - Proteções internas contra curto-circuito (SCP), sobretensão (OVP) e sobrecorrente (OCP), entrada AC com chaveamento manual (110V e 220V). - Padrão ATX: 12V 2.0 - Ventilador: 120 mm - Potência Combinada Operacional: 350W - Potência Combinada Máxima: 350W - Faixa de Temperatura Operacional: 0 a 50 °C - Eficiência mínima: 70% - Conector MB ATX: 24p - Quantidade Conectores IDE: 1 - Quantidade Conectores SATA: 2 - Quantidade Conectores PCI-e (6pinos): 0 - ATX: 1 conector ATX 12V 4 pinos - Entrada AC: 115/230V, 60Hz - Botão liga/desliga - Potência: 500W Garantia: 1 Ano	100,00	UN	73,00	7.300,00
23	1598	FONTE DE COMPUTADOR ATX 500W Especificações: - Padrão: ATX 12V - PFC Ativo - Tensão 127 ~ 220 V (Seleção Automática) - Botão liga/desliga - Potência: 500W Garantia: 1 ano Eficiência: 80%	20,00	UN	245,00	4.900,00
24	93	FONTE DE COMPUTADOR ATX 650W Especificações: - MTBF: 100,000 horas - Nível de certificação 80 PLUS Bronze - Power: 650W - Tecnologia de rolamentos do ventilador: Rifle - Tamanho do ventilador: 120mm - Temperatura nominal de saída contínua: 40°C - Tipo de cabo: Sleeved - Conector ATX: 1x - Conector EPS: 1x - Conector Floppy: 1x - Conector 4-Pin: 4x - Conector PCIe: 2x - Conector SATA: 6x - Garantia: 1 ano	8,00	UN	392,27	3.138,16
25	12153	FRAGMENTADORA COM CESTO 127V	5,00	UN	235,00	1.175,00

9



Município de Santo Antonio do Sudoeste

Estado Do Paraná

		Especificações: - Inutiliza papeis e cartões magnéticos. - Fragmenta até 7 folhas ao mesmo tempo em pequenas tiras - Com cesto receptor de papel picotado - Voltagem: 127				
26	10996	GABINETE DE COMPUTADOR ATX USB 3.0 Especificações: - Material: Corpo de aço, moldura de malha de plástico - Suporte da placa-mãe: ATX, Micro-ATX, Mini-ITX - Slots de expansão: 7 - 3 baias Exposta: 5,25" - 4 baias Oculto: 3.5" - 3 baias SSD - 1 porta USB 3.0 - 2 portas USB 2.0 - Áudio in / out - Filtros de poeira: Frontal, superior, inferior	30,00	UN	555,00	16.650,00
27	7095	GABINETE DE SERVIDOR RACK 19 ATX Especificações: - Padrão Motherboard Mini ITX - Micro ATX - ATX - Suporte HD/SSD: 4x2,5" ou 2x3,5" - Suporte Expansão: 8 Slots PCI - Fonte compatível: ATX	6,00	UN	737,03	4.422,18
28	96	HD DE ARMAZENAMENTO SATA3 DE 1TB Especificações: - Interface: SATA 6.0Gb / s - Capacidade: 1TB (1000GB) - RPM: 7200 RPM - Cache: 32MB - Latência: 4.16ms - Form Factor: 3,5" - 7.200 RPM de velocidade - Baixa Potência - Advanced Format 512e	30,00	UN	225,27	6.758,10
29	6161	IMPRESSORA MULTIFUNCIONAL MONOCROMATICA LASER DUPLEX WIFI Multifuncional Mono Laser Duplex WIFI Especificações: - Visor LCD: Touchscreen 2,7" - Tecnologia de impressão: Laser eletrofotográfico - Velocidade Máxima: Até 32 ppm - Resolução (máxima): Até 2400 x 600 dpi - Memória Padrão: 64MB - Interfaces: USB de alta velocidade, Wireless 802.11b/g/n - Emulação: PCL6 & BR-Script3 - Conectividade Web: DROPBOX, GOOGLE DRIVET, EVERNOTE, ONEDRIVE, ONENOTE, BOX, FACEBOOK, FLICKR and PICASA Web AlbumsTM - Volume Máximo de Ciclo Mensal: 10.000 Páginas - Ciclo Mensal Recomendado: 2.000 páginas - Compatibilidade com dispositivos móveis: AirPrint, Google Cloud Print, Brother iPrint&Scan, Cortado Workplace, Wi-Fi Direct Rede: - Interface de Rede Embutida: Wireless e Ethernet Manuseio de Papel: - Capacidade da Bandeja de Papel: 250 Folhas - Capacidade de Saída do Papel: 100 folhas - Tamanhos do Papel: A5 até Ofício - ADF: 35 Folhas Cópia: - Velocidade da Cópia em Preto: Até 32 cpm - Ampliação / Redução: 25% - 400% - Tamanho do Vidro de Exposição: 21,6 x 27,9 cm (carta) - Cópia sem uso do PC - Agrupamento de Cópias (2 em 1) - Cópia Duplex Automática - Cópia de Identidade (ID Card)	10,00	UN	2.539,00	25.390,00



Município de Santo Antonio do Sudoeste

Estado Do Paraná

9

		- Resolução de Cópia (máxima): 600 x 600 dpi - Opções de Cópia: Ordenadas, N em 1, cópias múltiplas (até 99), cópia de documentos de identidade				
30	14111	MEMORIA DDR2 (800MHZ) Especificações: - Capacidade: 2GB - Velocidade: 800Mhz (PC2-6400) - Tensão: 1.50V - Latência Cas: DDR2 - Ciclo: 9 - Pinagem: 240-pin	60,00	UN	72,93	4.375,80
31	9819	MEMORIA DDR4 (2400 MHZ) Especificações: - 8GB 1Rx8 512M x 64-Bit PC4-2400 288-Pin DIMM - CL(1DD): 17 ciclos - Tensão padrão: 1.2V - VDDQ = 1.2V típico - VPP – 2.5V típico - VDDSPD = 2.2V para 3.6V - 16 bancos internos - PCB com 31.25mm de altura	20,00	UN	424,33	8.486,60
32	951	MONITOR DE VÍDEO LED 21,5 POLEGADAS Especificações: - Tamanho: 21,5" - Resolução: Full HD (1920 x 1080) - Relação de aspecto: 16:9 - Tempo de resposta: 5 ms - Relação de Cor: 16,7 milhões - Taxa de contorno: 100,000,000:1 - Brilho: 200 cd/m² - Luz posterior: LED - Dimensões aprox.: 39,1 x 50,8 x 20,7cm Portas e conectores: - DVI - VGA - Com ajuste de altura e giro	30,00	UN	975,67	29.270,10
33	956	MOUSE ÓPTICO USB Especificações: - Cor: Preto - Interface: USB - Plug and Play - Rolagem Fácil - DPI: 1000 - Cabo: Comprimento mínimo 1,70m - 2,4 GHz	100,00	UN	19,07	1.907,00
34	974	NOBREAK 700 VA Especificações: - Tensão de entrada: 115V - 220V Bivolt - Tensão de saída: 115V Padrão Brasileiro de Plugues e Tomadas (Plugue NBR 14136 10A/250V - pino de 4mm de diâmetro) - Potência: 700 VA / 350 W - Fator de potência: 0,5 - Forma de onda: Senoidal aproximada - Número de tomadas: 4 tomadas Padrão Brasileiro de Plugues e Tomadas (Plugue NBR 14136 10A/250V - pino de 4mm de diâmetro) - Estabilizador: 3 estágios - Filtro de linha - Bateria interna: 2x bateria 12 V 7A	20,00	UN	829,00	16.580,00
35	99	NOTEBOOK I5 TELA DE 15 POLEGAS Especificações: Sistema Operacional: - Windows 10 Home Processador: Intel Core i5-6200U - Velocidade: 2,3 Ghz - Dual-core	5,00	UN	4.110,00	20.550,00



Município de Santo Antonio do Sudoeste

Estado Do Paraná

		<p>Memória: LPDDR3</p> <ul style="list-style-type: none"> - Capacidade: 8 GB (padrão) Leitor de cartão: MicroSD - MicroSDXC Armazenamento: Tipo: SSD - Capacidade: 256 GB Tela: Tamanho: 15" - Resolução de QHD (2160 x 1440) - LAN sem fio 802.11ac - Bluetooth 4.0 - Dois alto-falantes Portas e conectores: - 1x USB 3.1 - Type-C Bateria: - 2 Células - Capacidade: 4870 mAh - Vida da bateria: 8 horas - Adaptador: 45 W 				
36	8855	<p>ORGANIZADOR PARA CABOS E FIOS - 2 METROS</p> <p>Especificações</p> <ul style="list-style-type: none"> - Em polipropileno - Possui ferramenta de aplicação - Comprimento: 2m - Cor: Preto - Dimensões: 15mm 	30,00	UN	10,04	301,20
37	9825	<p>PEN DRIVE DE DADOS USB 32GB</p> <p>Especificações:</p> <ul style="list-style-type: none"> - Capacidade: 32Gb - Leitura: 40 MB/s - Gravação: 10MB/s - Conformidade com as especificações para USB 3.0 - Compatibilidade Dupla: Conectividade com USB 3.0, compatível com a versão anterior do USB 2.0 - Personalizável com Programa Co-Logo disponível 	60,00	UN	59,93	3.595,80
38	8375	<p>PLACA DE REDE DE COMPUTADOR MINI PCI</p> <p>Especificações:</p> <ul style="list-style-type: none"> - Adaptador 10/100/1000Mbps PCIe - 32-bit de interface PCIe, economizando espaços em chassis limitados - Wake-on-LAN, conveniente para gerenciar mais LAN - Compatível com IEEE 802.3, IEEE 802.3u e especificações IEEE802.3ab. - Controle de fluxo 802.3x - Auto Negociação e Auto MDI / MDIX - Suporta Controle de Fluxo IEEE 802.3x para Modo Full-duplex e contraressão para o modo Half-duplex - Suporta codificação IEEE 802.1p Layer 2 Priority Encoding e de marcação de VLAN IEEE802.1q - Suporta power down/ link down para economia de energia 	30,00	UN	68,50	2.055,00
39	97	<p>PLACA DE REDE DE COMPUTADOR PCI</p> <p>Especificações:</p> <ul style="list-style-type: none"> - PCI express 1.1 - Conexão 10 / 100 / 1000 Mbps - Totalmente compatível com: IEEE 802.3, IEEE 802.3 u, IEEE802.3ab - Suporta half / full duplex e modo 802.3x Flow Control - Suporta IEEE802.1P Layer2 Encoding Priority - Suporta IEEE 802.1Q VLAN tagging - Detecção Crossover e Auto Correction operation - Função Wake-on-LAN e emote wake-up 	30,00	UN	58,75	1.762,50
40	9828	<p>PLACA DE VÍDEO DE COMPUTADOR VGA GT1030</p> <p>Especificações:</p> <ul style="list-style-type: none"> - Processamento Gráfico: GeForce GT 1030 - Boost: 1506 MHz / Base: 1252 MHz no modo OC - Memória: Clock: 6008 MHz 	10,00	UN	484,50	4.845,00



Município de Santo Antonio do Sudoeste

Estado Do Paraná

		<ul style="list-style-type: none"> - Capacidade: 2GB - Tipo: GDDR5 - Barramento: 64 Bits - 1x DVI-D - 1x HDMI-2.0b (Resolução Máxima: 4096x2160 a 60 Hz) - DirectX: 12 - OpenGL: 4.5 				
41	9827	<p>PLACA DE VÍDEO DE COMPUTADOR VGA GTX1070</p> <p>Especificações:</p> <ul style="list-style-type: none"> - PCI Express 3.0 - Chipset: - Fabricante: NVIDIA - Série GPU: GeForce GTX 10 - GPU: GTX 1070 Ti - Boost Clock: Padrão: 1683 MHz - Memória: 8GB - Interface de Memória: 256 bits - Tipo de memória: GDDR5 - API 3D: OpenGL 4.5 - 2 x HDMI 2.0 - 2 x DisplayPort - 1 x DVI-D - Conector de força: 8-Pin - HDCP - Resolução Máx.: 7680x4320 	2,00	UN	4.220,00	8.440,00
42	78	<p>PLACA MÃE DE COMPUTADOR LGA 1151</p> <p>Especificações</p> <ul style="list-style-type: none"> - CPU: Soquete 1151 - Chipset: Intel® H110 Express Chipset - Memória: DDR 4 - Suporta DDR4 2133MHz - 2 Soquetes UDIMM - Dual Channel - Até 32GB de memória - Slots de Expansão ? 1 x Slot PCI Express x16 - 2 x Slot PCI Express x1 - Rede: Gigabit 10/100/1000: - Chip LAN PHY RTL 8111H (Gbe) - Áudio: Realtek ALC887 - Suporta o padrão Azalia - 7.1 Canais - USB3.0: Total: 4 portas - 2 portas frontais - 2 portas traseiras (1 porta via cabo opcional) - USB 2.0: Total 4 portas - 4 portas frontais (2 via cabo opcional) - Painel Traseiro: ? 1 porta PS/2 Teclado/Mouse - 1 porta VGA - 1 porta HDMI - 1 porta RJ45 +2 portas USB 3.0 - 2 portas USB 2.0 - 3 conectores de áudio (Line-in, Line-out e Mic-in) - Conectores - Conectores On Board ? S/P DIF out - CPU fan (4 pinos) - Chassis fan (3 pinos) - Intel Front Panel (2 x 5 pinos) - Azalia Analog Front Audio (2x 5 pinos) - ATX (24 pinos) - ATX 12V (4 pinos) - Conector Serial - Clear CMOS/RTC - TPM/TCM (2 x 10 pinos) - USB 2.0 - USB 3.0 	40,00	UN	239,83	9.593,20
43	820	<p>PROCESSADOR DE COMPUTADOR AM3+ DDR3</p> <p>Especificações:</p> <ul style="list-style-type: none"> - Socket: Socket AM3+ 	1,00	UN	287,83	287,83



Município de Santo Antonio do Sudoeste

Estado Do Paraná

		<ul style="list-style-type: none"> - Core: Vishera - Núcleos: 6-core - N° de Threads: 8 - Frequência de Operação: 3.5 GHz - Frequência de Operação: 3.8 GHz (Max Turbo) - L1 Cache: 280KB - L2 Cache: 8MB - L3 Cache: 8MB - Processo de fabricação: 32nm - Modo de operação 64 Bit - Potência: 95 W 				
44	79	<p>PROCESSADOR DE COMPUTADOR LGA 1151 I3</p> <p>Especificações:</p> <ul style="list-style-type: none"> - 7ª geração - Litografia 14nm - Processador I3 - 2 núcleos - 4 threads - Frequência 3,90 GHz - Cache 3MB - Barramento 8Gt/s DMI3 - TDP 51W 	15,00	UN	446,50	6.697,50
45	9814	<p>PROCESSADOR DE COMPUTADOR LGA 1151 I5</p> <p>Especificações:</p> <ul style="list-style-type: none"> - Core i5-7400 - 7ª Geração - Litografia: 14 nm - Soquetes suportados: FCLGA1151 - Cores: 4 - Frequência de Base: 3,00 GHz - Frequência Turbo Máx: 3,50Ghz - Cache: 6MB - Velocidade Bus: 100 MHz DMI - TDP: 65W 	20,00	UN	952,50	19.050,00
46	9603	<p>PROJETOR DE VÍDEO DE 3000 LUMENS</p> <p>Especificações:</p> <ul style="list-style-type: none"> - Sistema de projeção: 3LCD, tecnologia 3-chip - Montagem: Método de projeção frontal / traseira / teto - Número de Pixels: 1.024.000 pontos (1280 x 800) x 3 - Cor de saída Brightness Color Light: 3000 lumens - Saída Branco Brightness White Light: 3000 lumens - Taxa de aspecto: 16:10 - Resolução nativa 1280 x 800 (WXGA) - Plug and Play: Projetor é compatível com PC e Mac - Contraste: 10.000: 1 - Taxa de alcance: 1.30 (Zoom: Wide), 1.56 (zoom: Tele) - Tamanho (distância projetada) (Zoom: Wide) 33 "a 320" (0,91-9,07 m) - Reprodução de Cor: até 1.07 bilhões de cores - Lâmpada: 200 W UHE - Expectativa de vida: Até 10.000 horas (modo Eco) e até 5000 horas (Modo Normal) Interfaces: - 2x USB, - 1x LAN, - 1x HDMI, - 2x Computer/Component, - 1x Video, - 1x S-video, - 1x Monitor Out, - Audio 1 & 2, - Audio R & L, - 1x Audio Out - Wireless LAN port; 802:11 b/g/n 	8,00	UN	2.696,00	21.568,00
47	8729	<p>ROTEADOR ETHERNET 256MB</p> <p>Especificações:</p> <ul style="list-style-type: none"> - Frequência nominal da CPU 880 MHz - CPU core count 2 - Tamanho da RAM 256 MB - Portas Ethernet 10/100/1000 5 - Número de portas USB 1 - Tomada de força 1 - Tensão de entrada suportada 8 V - 30 V - PoE em Sim - Monitor de tensão Sim 	5,00	UN	470,16	2.350,80

9



Município de Santo Antonio do Sudoeste

Estado Do Paraná

		<ul style="list-style-type: none"> - Monitor de temperatura da PCB Sim - Dimensões 113x89x28mm - Sistema Operacional RouterOS - Temperatura ambiente testada -30 + 70 C - CPU MT7621A - Consumo de potência máxima 5W - Tipo de slot USB tipo A USB - Reposição de energia USB Sim - Tipo de armazenamento FLASH - Tamanho de armazenamento 16 MB - CPU Threads count 4 				
48	9830	<p>ROTEADOR WIRELESS COM 2 ANTENAS</p> <p>Especificações:</p> <ul style="list-style-type: none"> - Modo de operação: Roteador, Repetidor wireless3 - Capacidade simultânea: Até 60 usuários navegando - Frequência: 2,4 GHz - Potência de RF: 500 mW - Antenas: 2 antenas removíveis 5 dBi - Cobertura wireless: 300 m4 - Padrão: IEEE 802.11 b/g/n 300 Mbps 2T2R - Chipset: Ralink RT3662 - Flash: 8 MB - SDRAM: 64 MB - Sensibilidade: -90 dBm - Padrão: 10/100 Mbps 	12,00	UN	271,00	3.252,00
49	9831	<p>SPRAY LIMPA CONTATO 210ML</p> <p>Especificações:</p> <ul style="list-style-type: none"> - Lata metálica em aerossol de 130 g / 210 ml - Propelente: Butano propano - Solvente: Hidrocarboneto - Compatível com a maioria dos plásticos e metais - É indicado para informática, eletrônica, elétrica e automotivo, na limpeza e restaurações de continuidade elétrica em todos os tipos de contatos e mecanismo 	10,00	UN	24,33	243,30
50	9813	<p>SSD DE ARMAZENAMENTO SATA3 DE 120GB</p> <p>Especificações:</p> <ul style="list-style-type: none"> - Formato: 2,5 pol - Interface: SATA Rev. 3.0 (6Gb/s) compatível com a versão anterior SATA Rev. 2.0 (3Gb/s) - Capacidades: 120GB - Performance de referência - até 500MB/s para leitura e 320MB/s para gravação - Expectativa de vida útil: 1 milhão de horas MTB 	25,00	UN	265,00	6.625,00
51	648	<p>SUPORTE DE TETO PARA MONITORES DE VÍDEO</p> <p>Especificações:</p> <ul style="list-style-type: none"> - Tipo: Suporte de Teto - Suporta até: 30,0 kgs - Acabamento: Desenvolvido em Aço Carbono e revestido com Pintura Epóxi (Eletrostática) - Compatível com TVs de 19" a 56" - Distância da Parede: Mín. 48,0 / Máx. 75,0 cm - Dimensões aprox. do produto: 48 x 22.50 cm - Inclinação: 15° - Tipo de Fixação: VESA 75/100/200/200x100/200x300/300x200 - Cor: Preto - Regulagem de altura 	20,00	UN	555,00	11.100,00
52	13294	<p>SUPORTE DE TETO PARA PROJETOR DE VÍDEO</p> <p>Especificações:</p> <ul style="list-style-type: none"> - Suporta até 15 Kg - Acabamento: Desenvolvido em Aço Carbono e revestido com Pintura Epóxi (Eletrostática) - Distância máxima da parede: 14,5 cm - Tipo de Fixação: UNIVERSAL - Regulagem de altura de 180 a 300mm. - Ajuste fino da inclinação. 	8,00	UN	141,00	1.128,00
53	1954	SWICHT DE REDE 48 PORTAS GERENCIAVEL	2,00	UN	3.882,00	7.764,00



Município de Santo Antonio do Sudoeste

Estado Do Paraná

337
9

		Especificações: - Switch Fast Ethernet de 48 portas gerenciável; - Inteligente e avançado; - Portas 10/100/1000 RJ-45 com detecção automática - 2 portas SFP 1000 Mbps				
54	1620	SWITCH DE REDE 16 PORTAS Especificações: - 16 portas RJ-45 10/100 com detecção automática - Suporta no máximo 16 portas 10/100 com detecção automática - Memória e processador 1 MB de flash - Tamanho do buffer de pacotes: 512 KB - Capacidade de Switching: 32 Gbps - Switch não gerenciado com 16 portas 10/100 - Plug-and-play, sem necessidade de configuração ou administração. - Sem ventoinha. - Fonte de alimentação interna.	18,00	UN	135,17	2.433,06
55	5296	SWITCH DE REDE 48 PORTAS Especificações: - Switches de camada 2 de gerenciamento inteligente com 48 portas 10/100/1000 e 4 portas SFP 100/1000 - 48 portas RJ-45 10/100/1000 com detecção automática - 4 portas SFP 100/1000 Mbps - Suporta no máximo 48 portas 10/100/1000 com detecção automática, mais 4 portas SFP - Memória e processador SDRAM de 128 MB - Tamanho do buffer de pacotes: 1,5 MB - 16 MB de flash - Capacidade de Switching 104 Gbps	4,00	UN	2.189,33	8.757,32
56	9835	SWITCH DE REDE 8 PORTAS Especificações: - Certificação: FCC, CE, RoHs - Interface: 8 Portas RJ45 10/100/1000Mbps - Consumo de Energia: Máximo: 4.63W (220V/50Hz) - Fonte de Alimentação externa: 100-240VAC, 50/60Hz - Capacidade de Comutamento: 16 Gbps - Tamanho de Buffer: 2Mbit - Jumbo Frame: 15KB - Controle de Fluxo 802.3x, - Auto Uplink em cada porta	20,00	UN	314,50	6.290,00
57	92	TECLADO USB Especificações: - Teclas de perfil plano e silenciosas - Conexão: USB - Padrão ABNT2 - Versão em Português - Design resistente a derramamentos - Teclas duráveis que resistem a até 10 milhões de pressionamentos - Suportes inclináveis, fortes e ajustáveis - Caracteres nítidos e brilhantes	100,00	UN	23,77	2.377,00
58	970	TELEFONE DE MESA Especificações: - 3 volumes (alto, médio e baixo) - 2 timbres - Teclado com 15 teclas sendo 12 teclas numéricas e 3 teclas de funções - Funções (Flash, Mute, rediscar) - Instalação de mesa e parede	80,00	UN	32,27	2.581,60
59	971	TELEFONE SEM FIO DE MESA Especificações: - Identificador de chamada DTMF/FSK - Tecnologia digital sim DECT 6.0 - Frequência 1,9 GHZ - Capacidade de expansão para 7 ramais - Comunicação interna	50,00	UN	110,50	5.525,00

9



Município de Santo Antonio do Sudoeste

Estado Do Paraná

		- Conferência a três - Transferência de chamadas - Alcance de 300m em ambiente aberto e 100 ambiente fechado - Viva-voz				
60	13276	TESTADOR DE CABOS COM VISOR Especificações: - Fontes suportadas: ATX 2.0 e anteriores - Voltagens de teste: +3.3V; +5V e +12V - Display: LCD 2,5' - Alerta Sonoro - Display Muda de Cor - 1 Conector ATX 20-24 pin - 1 Conector Molex - 1 Conector Sata - 1 Conector Floppy - 1 Conector 4-pin 12V	1,00	UN	200,00	200,00
TOTAL						314.959,49



Município de Santo Antonio do Sudoeste

Estado Do Paraná

ANEXO II

PREGÃO PRESENCIAL Nº 014/2018

À Comissão de Licitação do Município de Santo Antonio do Sudoeste-PR.

DECLARAÇÃO DE IDONEIDADE E DE INEXISTÊNCIA FATO SUPERVENIENTE (*)

Declaramos para os fins de direito, na qualidade de Proponente do procedimento de licitação, sob a modalidade **Pregão Presencial, sob nº 014/2018**, instaurado pelo Município de Santo Antonio do Sudoeste-PR, que não fomos declarados inidôneos para licitar ou contratar com o Poder Público, em qualquer de suas esferas e sob as penas da lei, que até a presente data inexistem fatos impeditivos para a nossa habilitação e eventual contratação, e que estamos cientes da obrigatoriedade de declarar ocorrências posteriores.

Por ser expressão da verdade, firmamos a presente.

(local e data)

(assinatura do representante legal da empresa)

NOTA(*): DOCUMENTO OBRIGATÓRIO – APRESENTAR DENTRO DO ENVELOPE 2 - HABILITAÇÃO



Município de Santo Antonio do Sudoeste

Estado Do Paraná

ANEXO III

PREGÃO PRESENCIAL Nº 014/2018

À Comissão Permanente de Licitação do Município de Santo Antonio do Sudoeste - PR

DECLARAÇÃO DE RESPONSABILIDADE(*)

Declaramos para os fins de direito, na qualidade de Proponente do procedimento de licitação, sob a modalidade Pregão Presencial, sob nº 014/2018, instaurado pelo Município de Santo Antonio do Sudoeste – PR, que:

- a) Assumimos inteira responsabilidade pela autenticidade de todos os documentos apresentados ao Pregoeiro, sujeitando-nos a eventuais averiguações que se façam necessárias;
- b) Comprometemo-nos a manter, durante a execução do Contrato, em compatibilidade com as obrigações assumidas, todas as condições de habilitação e qualificação exigidas na licitação;
- c) Comprometemo-nos a repassar na proporção correspondente, eventuais reduções de preços decorrentes de mudanças de alíquotas de impostos incidentes sobre o fornecimento do objeto, em função de alterações de legislação correspondente, publicada durante a vigência do Contrato;
- d) Temos conhecimento e submetemo-nos ao disposto na Lei nº 8.078 – Código de Defesa do Consumidor, bem como, ao Edital e Anexos do Pregão Presencial nº 014/2018, realizado pela Prefeitura de Santo Antonio do Sudoeste, PR;
- e) Estamos cientes das condições estabelecidas no edital bem como prazos e forma de entrega, e condições de recebimento.

No preço cotado já estão incluídas eventuais vantagens e/ou abatimentos, impostos, taxas e encargos sociais, obrigações trabalhistas, previdenciárias, fiscais e comerciais, assim como despesas com transportes e deslocamentos e outras quaisquer que incidam sobre a contratação.

Por ser expressão da verdade, firmamos a presente.

Local e data.

(assinatura do representante legal da empresa)

NOTA(*): DOCUMENTO OBRIGATÓRIO – APRESENTAR DENTRO DO ENVELOPE 2 - HABILITAÇÃO

9



Município de Santo Antonio do Sudoeste

Estado Do Paraná

ANEXO IV

PREGÃO PRESENCIAL Nº 014/2018

DECLARAÇÃO (*)

(Nome da Empresa)

CNPJ/MF Nº _____, sediada (Endereço Completo)

Declaro que não possuímos, em nosso Quadro de Pessoal, empregados menores de 18 (dezoito) anos em trabalho noturno, perigoso ou insalubre e em qualquer trabalho, menores de 16 (dezesesseis) anos, salvo na condição de aprendiz, a partir de 14 (quatorze) anos, em observância à Lei Federal nº 9854, de 27.10.99, que acrescentou o inciso V ao art. 27 da Lei Federal nº 8666/93.

(local e Data)

(assinatura do representante legal da empresa)

OBS.:

1) Se a empresa licitante possuir menores de 14 anos aprendizes deverá declarar essa condição.

NOTA(*): DOCUMENTO OBRIGATÓRIO – APRESENTAR DENTRO DO ENVELOPE 2 - HABILITAÇÃO

f



Município de Santo Antonio do Sudoeste

Estado Do Paraná

ANEXO V

PREGÃO PRESENCIAL N° 014/2018

DECLARAÇÃO DE CUMPRIMENTO DOS REQUISITOS DE HABILITAÇÃO (*)

(Nome da Empresa)

CNPJ/MF N° _____, sediada (Endereço Completo)

O representante legal da empresa _____, na qualidade de Proponente do procedimento licitatório sob a modalidade de **PREGÃO PRESENCIAL N° 014/2018**, instaurado pelo Município de Santo Antonio do Sudoeste, declarada para fins de direito que a referida empresa cumpre plenamente os requisitos de habilitação exigidos no respectivo edital de licitação.

Por ser a expressão da verdade, firmamos a presente.

(local e data)

(assinatura do representante legal da empresa)

(*) NOTA: DOCUMENTO OBRIGATÓRIO – APRESENTAR AO PREGOEIRO(A) FORA DO ENVELOPE, NO INÍCIO DA SESSÃO.

9



Município de Santo Antonio do Sudoeste
Estado Do Paraná

ANEXO VI

PREGÃO PRESENCIAL Nº 014/2018

TERMO DE CREDENCIAMENTO (*)

(Nome da Empresa)
CNPJ/MF Nº _____, sediada
(Endereço Completo)

Credenciamos o(a) Sr.(a) _____,
portado(a) da cédula de identidade sob nº _____ e CPF sob nº _____,
A participar do procedimento licitatório, sob a modalidade
de **PREGÃO PRESENCIAL Nº 014/2018**, instaurado pelo Município de Santo Antonio do
Sudoeste, na qualidade de representante legal da empresa, com poderes para representar a
empresa, elaborar a proposta, oferecer lances, assinar atas, interpor de recurso e praticar todos
os demais atos que se fizerem necessários.

Por ser a expressão da verdade, firmamos a presente

(Local e data)

(assinatura do representante legal da empresa, com firma reconhecida)

***) NOTA: DOCUMENTO OBRIGATÓRIO - APRESENTAR FORA DO ENVELOPE, NO INÍCIO DA SESSÃO – ACOMPANHADO DE CÓPIA AUTENTICADA DO CONTRATO SOCIAL E DOCUMENTO DE IDENTIDADE COM FOTO.**

(No caso do representante ser membro do quadro societário da empresa, apresentar somente a cópia autenticada do contrato social acompanhada de documento de identificação com foto).



Município de Santo Antonio do Sudoeste
Estado Do Paraná

ANEXO VII

PREGÃO PRESENCIAL Nº 014/2018

Modelo de declaração de enquadramento em regime de tributação de Micro Empresa ou Empresa de Pequeno Porte (na hipótese do licitante ser uma ME ou EPP).

DECLARAÇÃO DE MICRO EMPRESA OU EMPRESA DE PEQUENO PORTE (*)

(Nome da Empresa.....), CNPJ/MF Nº....., sediada, (Endereço Completo)

Declaro(amos) para todos os fins de direito, especificamente para participação de licitação na modalidade de Pregão Presencial, que estou(amos) sob o regime de microempresa ou empresa de pequeno porte, para efeito do disposto na Lei Complementar 123, de 14 de dezembro de 2006 e Lei Complementar 147/2014.

(Local e Data)

(assinatura do representante legal da empresa)

(*) NOTA: DOCUMENTO OBRIGATÓRIO - APRESENTAR FORA DO ENVELOPE, NO INÍCIO DA SESSÃO ACOMPANHADO PELA CERTIDÃO SIMPLIFICADA DA JUNTA COMERCIAL.



Município de Santo Antonio do Sudoeste

Estado Do Paraná

ANEXO VIII MINUTA DO CONTRATO

Contrato de fornecimento n°
<NUMEROCONTRATO>/<EXERCICIOCONTRATO>, que entre si
celebram de um lado o MUNICÍPIO DE SANTO ANTONIO DO
SUDOESTE e de outro lado
<FORNECEDOR.CONTRATO#T&NOME>

Pelo presente instrumento particular que firma de um lado, o MUNICÍPIO DE SANTO ANTONIO DO SUDOESTE, estado do Paraná, com sede na Avenida Brasil, 1431, centro, CEP – 85.710-000, inscrito no CNPJ/MF sob o n° 75.927.582/0001-55, neste ato representado pelo Prefeito Municipal, senhor ZELIRIO PERON FERRARI, inscrito no CPF sob n° 213.037.039-04 e abaixo assinado, doravante designado CONTRATANTE e de outro <FORNECEDOR.CONTRATO#T&NOME>, inscrita no CNPJ sob o n° <FORNECEDOR.CONTRATO#T&CNPJ>, com sede na cidade de <FORNECEDOR.CONTRATO#T&CIDADEUF>, doravante designada CONTRATADA, estando as partes sujeitas as normas da Lei 8.666/93 e suas alterações subsequentes, ajustam o presente contrato em decorrência da licitação realizada através do **PREGÃO PRESENCIAL N° 014/2018**, mediante as seguintes cláusulas e condições.

CLÁUSULA PRIMEIRA – DO OBJETO

O objeto do presente termo é AQUISIÇÃO DE SUPRIMENTOS DE INFORMÁTICA PARA MANUTENÇÃO DOS EQUIPAMENTOS DA MUNICIPALIDADE., conforme especificações, características e quantidades abaixo:
<ITENS.CONTRATO#T>

PARÁGRAFO ÚNICO - O fornecimento deverá ser em estrita obediência ao presente Contrato, assim como ao Edital do **PREGÃO PRESENCIAL N° 014/2018**, observadas as especificações disponibilizadas no referido instrumento.

CLÁUSULA SEGUNDA – DO PREÇO

O preço ajustado ao qual o CONTRATANTE se obriga a adimplir e o CONTRATADO concorda em receber é de R\$ <VALORCONTRATO>(<VALORCONTRATO#E>).

PARÁGRAFO PRIMEIRO - O pagamento de quaisquer taxas ou emolumentos concernentes ao objeto do presente contrato será de responsabilidade exclusiva da CONTRATADA, bem como demais encargos inerentes e necessários para a completa execução das suas obrigações assumidas pelo presente contrato.

PARÁGRAFO SEGUNDO - O preço estabelecido no presente contrato somente sofrerá reajuste baseado nos art. 05, 40 e 54 da Lei Federal 8.666/93 e alterações posteriores.

CLÁUSULA TERCEIRA – DO PAGAMENTO

O pagamento do valor devido será realizado no prazo de 30 (trinta) dias contados da data da entrega do bem, que será parcelado de acordo com as necessidades do município, mediante a apresentação da nota fiscal respectiva.

PARÁGRAFO PRIMEIRO - As faturas deverão ser apresentadas pela CONTRATADA ao CONTRATANTE, em 01(uma) via, devidamente regularizada nos seus aspectos formais e legais.

PARÁGRAFO SEGUNDO - Nenhum pagamento pelo CONTRATANTE isentará a CONTRATADA das responsabilidades assumidas na forma deste contrato, independente de sua natureza, nem implicará na aprovação definitiva do recebimento da mercadoria.

PARÁGRAFO TERCEIRO - Caso seja apurada alguma irregularidade na fatura apresentada ao CONTRATANTE, o pagamento será sustado até que as providências pertinentes tenham sido tomadas por parte da CONTRATADA, para o saneamento da irregularidade.

PARÁGRAFO QUARTO - As faturas deverão ser entregues e protocoladas na sede do CONTRATANTE, no endereço descrito no preâmbulo deste contrato, durante o horário de expediente.

PARÁGRAFO QUINTO – Caso na data prevista para pagamento não haja expediente no MUNICÍPIO, o pagamento será efetuado no primeiro dia útil subsequente a esta.

PARÁGRAFO SEXTO - Os recursos destinados ao pagamento do objeto de que trata o edital **PREGÃO PRESENCIAL N° 014/2018** e consequente contrato, são provenientes da receita do município e os recursos orçamentários correrão por conta do projeto/atividade:

RECURSOS ORÇAMENTÁRIOS –
<DOTACOES.CONTRATO#T>

PARÁGRAFO SÉTIMO - A CONTRATADA deverá apresentar juntamente com a Nota Fiscal/Fatura, as certidões



Município de Santo Antonio do Sudoeste

Estado Do Paraná

comprovando a sua situação regular perante a Seguridade Social - INSS e ao Fundo de Garantia por Tempo de Serviço - FGTS.

CLÁUSULA QUARTA - DA VIGÊNCIA, DO LOCAL E DO PRAZO DE ENTREGA

O presente Contrato terá sua vigência de 12 (doze) meses, contados a partir da assinatura.

PARÁGRAFO PRIMEIRO - O objeto da presente licitação deverá ser entregue no **prazo de 2 Dias**, contados da data da celebração do contrato, da seguinte forma:

Local:, ao servidor e fiscal de contrato designado pela administração municipal.

CLÁUSULA QUINTA - DOS DIREITOS E RESPONSABILIDADES DAS PARTES

Constituem direitos do CONTRATANTE receber o objeto deste Contrato nas condições ajustadas e da CONTRATADA perceber o valor pactuado na forma e prazo estabelecidos

PARÁGRAFO PRIMEIRO - Constituem obrigações do CONTRATANTE:

- efetuar o pagamento ajustado;
- esclarecer à CONTRATADA toda e qualquer dúvida, em tempo hábil, com relação ao fornecimento;
- manter, sempre por escrito com a CONTRATADA, os entendimentos sobre o objeto contratado.

PARÁGRAFO SEGUNDO - Constituem obrigações da CONTRATADA:

- Entregar o objeto, de acordo com as especificações do Anexo I do Edital do **PREGÃO PRESENCIAL Nº 014/2018** e do Parágrafo Único da Cláusula Primeira deste instrumento;
- Responsabilizar-se por todos os custos para o cumprimento da prestação obrigacional, incluindo mão-de-obra, seguros, encargos sociais, tributos, transporte e outras despesas necessárias para o fornecimento do objeto do Contrato;
- Responsabilizar-se pela integral prestação contratual, inclusive quanto às obrigações decorrentes da inobservância da legislação em vigor;
- Atender aos encargos trabalhistas;
- Assumir total responsabilidade pelos danos causados ao CONTRATANTE ou a terceiros, por si ou por seus representantes, na execução do objeto contratado, isentando o CONTRATANTE de toda e qualquer reclamação que possa surgir em decorrência dos mesmos;
- Reconhecer o direito do CONTRATANTE de solicitar o material, sempre que julgar necessário;
- Manter, sempre por escrito com o CONTRATANTE, os entendimentos sobre o objeto contratado ressalvados os casos determinados pela urgência dos mesmos, cujos entendimentos verbais deverão ser confirmados por escrito, dentro do prazo máximo de 03 (três) dias úteis;
- Manter todas as condições exigidas para habilitação e qualificação exigidas no Edital do **PREGÃO PRESENCIAL Nº 014/2018**, durante a vigência do Contrato.

CLÁUSULA SEXTA - DAS PENAS PELA INADIMPLÊNCIA

A CONTRATADA sujeitar-se-á, em caso de inadimplemento de suas obrigações, definidas no edital e neste contrato ou em outros que o complementem, as seguintes multas, sem prejuízo das sanções legais da lei nº 8.666/93 e responsabilidades civil e criminal:

- Advertência;
- 0,5% (cinco décimos por cento) por dia de atraso, na entrega do objeto licitado, calculado sobre o valor correspondente à parte inadimplida;
- O atraso, para efeito de cálculo da multa mencionada no subitem anterior será contado em dias corridos, a partir do 1º dia útil subsequente ao término do prazo ajustado;
- 20% (vinte por cento) sobre o valor constante do Contrato, pelo descumprimento de qualquer cláusula contratual, exceto prazo de entrega;
- Caso a vencedora não efetue a entrega do objeto, incidirá multa de 20% (vinte por cento) sobre o valor da respectiva nota de empenho, por inexecução total do objeto, sem prejuízo das outras sanções cabíveis.
- a multa será descontada dos créditos constantes da fatura, ou outra forma de cobrança administrativa ou judicial.

CLÁUSULA SÉTIMA - DAS ALTERAÇÕES CONTRATUAIS

A CONTRATADA fica obrigada a aceitar, nas mesmas condições contratuais os acréscimos ou supressões contratuais que se fizerem necessárias em até 25% (vinte e cinco por cento) do valor inicial atualizado do Contrato.

CLÁUSULA OITAVA - DA RESCISÃO

O presente contrato poderá ser rescindido de pleno direito pelo CONTRATANTE, independentemente de notificação Judicial da CONTRATADA, nas seguintes hipóteses:

- Infringência de qualquer obrigação ajustada.
- Liquidação amigável ou judicial, concordata ou falência da CONTRATADA.
- Se a CONTRATADA, sem prévia autorização do CONTRATANTE, transferir, caucionar ou transacionar qualquer

9



Município de Santo Antonio do Sudoeste

Estado Do Paraná

direito decorrente deste contrato.

d) Os demais mencionados no Artigo 78 da Lei nº 8.666/93.

PARÁGRAFO PRIMEIRO - A CONTRATADA, indenizará o CONTRATANTE por todos os prejuízos que esta vier a sofrer em decorrência da rescisão por inadimplemento de suas obrigações contratuais.

PARÁGRAFO SEGUNDO - Caso ocorra a rescisão do Contrato, o CONTRATANTE, pagará à CONTRATADA, apenas os valores dos materiais entregues e aceitos até a data respectiva.

CLÁUSULA NONA - DA LEGISLAÇÃO APLICÁVEL

O presente instrumento contratual rege-se pelas disposições expressas na Lei nº 8.666, de 21.06.1993 e suas alterações posteriores, na Lei nº 8.078, de 11.09.1990 - Código de Defesa do Consumidor, no Código Civil Brasileiro, no Código Comercial Brasileiro e em outras referentes ao objeto, ainda que não explicitadas.

CLÁUSULA DÉCIMA - DA TRANSMISSÃO DE DOCUMENTOS

A troca eventual de documentos e cartas entre o CONTRATANTE e a CONTRATADA será feita por meio de protocolo. Nenhuma outra forma será considerada como prova de entrega de documentos ou cartas.

CLÁUSULA DÉCIMA PRIMEIRA - DA PUBLICIDADE

Uma vez firmado, o extrato do presente Contrato será publicado no periódico dos Atos Oficiais do Município de Santo Antonio do Sudoeste - PR, pelo CONTRATANTE, em cumprimento ao disposto no art. 61, § 1º, da Lei 8.666/93.

CLÁUSULA DÉCIMA SEGUNDA - DAS DISPOSIÇÕES GERAIS

Ao presente contrato se aplicam as seguintes disposições gerais:

- a) Em ocorrendo a rescisão do presente contrato, em razão do inadimplemento de obrigações da CONTRATADA, esta ficará impedida de participar de novos contratos com o CONTRATANTE, bem como sofrerá as penalidades previstas no Artigo nº 87 da Lei 8.666/93.
- b) A CONTRATADA assume exclusiva e integral responsabilidade pelo cumprimento de todas as obrigações decorrentes da execução deste contrato, sejam de natureza trabalhista, previdenciária, comercial, civil, penal ou fiscal, inexistindo solidariedade do CONTRATANTE relativamente a esses encargos, inclusive os que eventualmente advirem de prejuízos causados a terceiros.
- c) o fiscal responsável pela execução do contrato será o senhor(a) _____, cargo:

CLÁUSULA DÉCIMA TERCEIRA - DAS PARTES INTEGRANTES

As condições estabelecidas no edital **PREGÃO PRESENCIAL Nº 014/2018** e na proposta apresentada pela CONTRATADA, são partes integrantes deste instrumento, independentemente de transcrição.

PARÁGRAFO ÚNICO - Serão incorporadas a este contrato, mediante termos aditivos quaisquer modificações que venham a ser necessários durante a sua vigência, decorrentes das obrigações assumidas pela CONTRATANTE e CONTRATADA, tais como a prorrogação de prazos e normas gerais de serviços.

CLÁUSULA DÉCIMA QUARTA - DA SUCESSÃO E DO FORO

As partes firmam o presente instrumento em 03 (três) vias (impresas por sistema eletrônico de dados) de igual teor e forma, na presença das 02(duas) testemunhas abaixo, obrigando-se por si e seus sucessores, ao fiel cumprimento do que ora ficou ajustado, elegendo para Foro do mesmo a Comarca de Santo Antonio do Sudoeste, estado do Paraná, não obstante qualquer mudança de domicílio da CONTRATADA, que em razão disso é obrigada a manter um representante com plenos poderes para receber notificações, citação inicial e outras em direito permitidas neste referido foro.

Santo Antonio do Sudoeste, <DATAINICIOVIGENCIA#E>

ZELIRIO PERON FERRARI
Prefeito Municipal

<FORNECEDOR.CONTRATO#T&NOME>
CNPJ Nº: <FORNECEDOR.CONTRATO#T&CNPJ>
<FORNECEDOR.CONTRATO#T&NOMEREPRESENTANTE>
CPF Nº: <FORNECEDOR.CONTRATO#T&CPFREPRESENTANTE>

Testemunhas:

9

ANEXO IX - Orientações para geração da proposta de preços em programa específico do município.

Passo 1 – Baixe em seu computador o programa CADPROPOSTA , que se encontra no site do município no endereço www.pmsas.pr.gov.br e salve em pasta específica, somente com o programa o arquivo da proposta poderá ser aberto e preenchido.

2. verifique sempre se o programa que você tem é a mesma versão do programa disponível no site, senão ele deve ser atualizado.

3 - PREENCHIMENTO DA PROPOSTA DE PREÇOS

3.1 No e-mail enviado pelo município seguiu anexo, o edital e o arquivo da proposta, conforme

exemplo: PropostaPP0832013.esl

3.1.1 Esse arquivo só poderá ser aberto e preenchido com o programa ESPROPOSTA.EXE;

3.2 Para informar os valores e as marcas dos produtos contidos no anexo proceda da seguinte forma:

3.2.2 Acesse a pasta onde salvou os arquivos, e clique duas vezes em cima do arquivo CADPROPOSTA.EXE, aparecerá a seguinte tela:

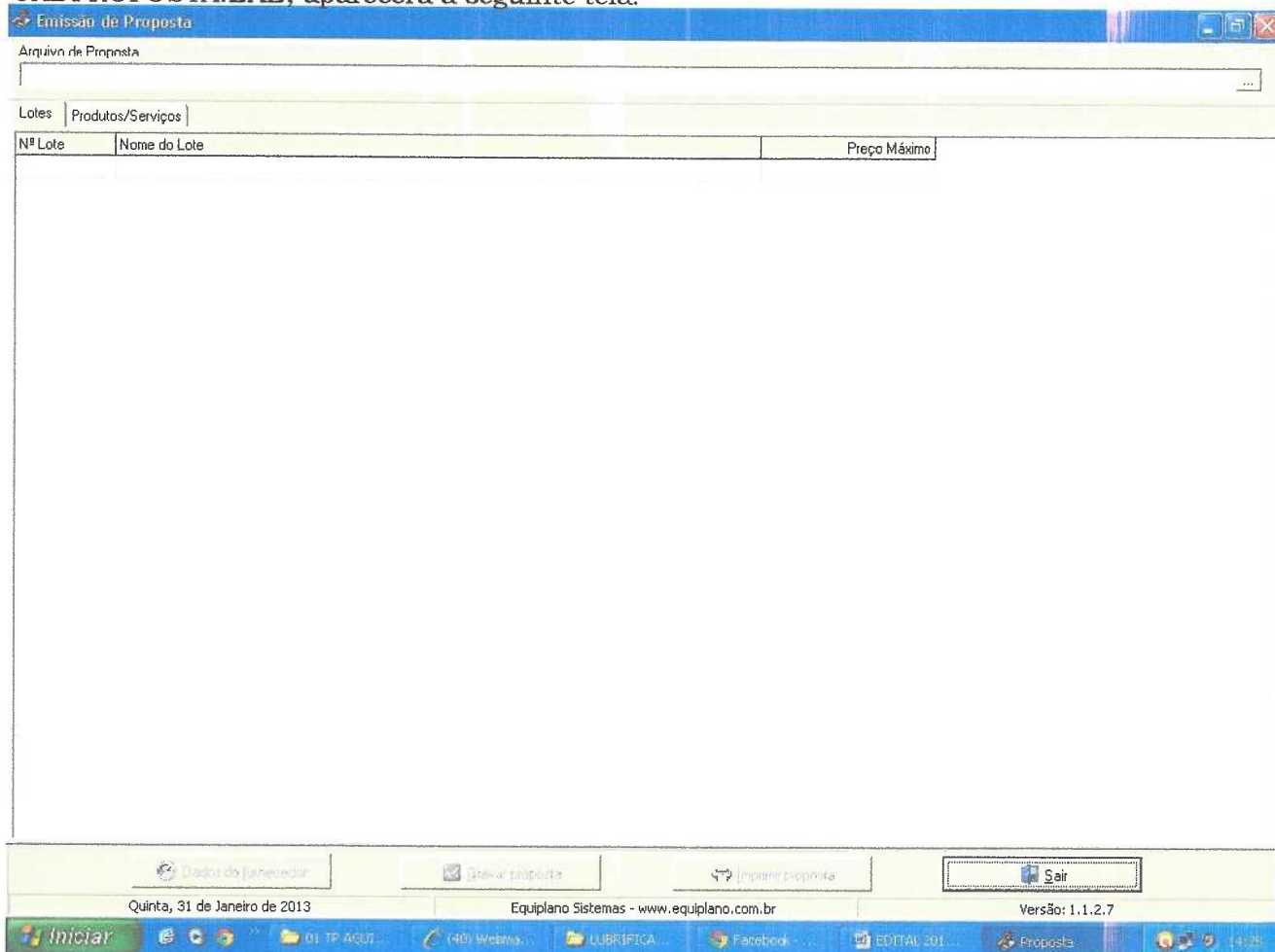

Tela do Programa

3.2.3 No campo Arquivo de Proposta, clique uma vez sobre o botão com reticências, no canto superior direito. Procure pelo arquivo proposta.esl

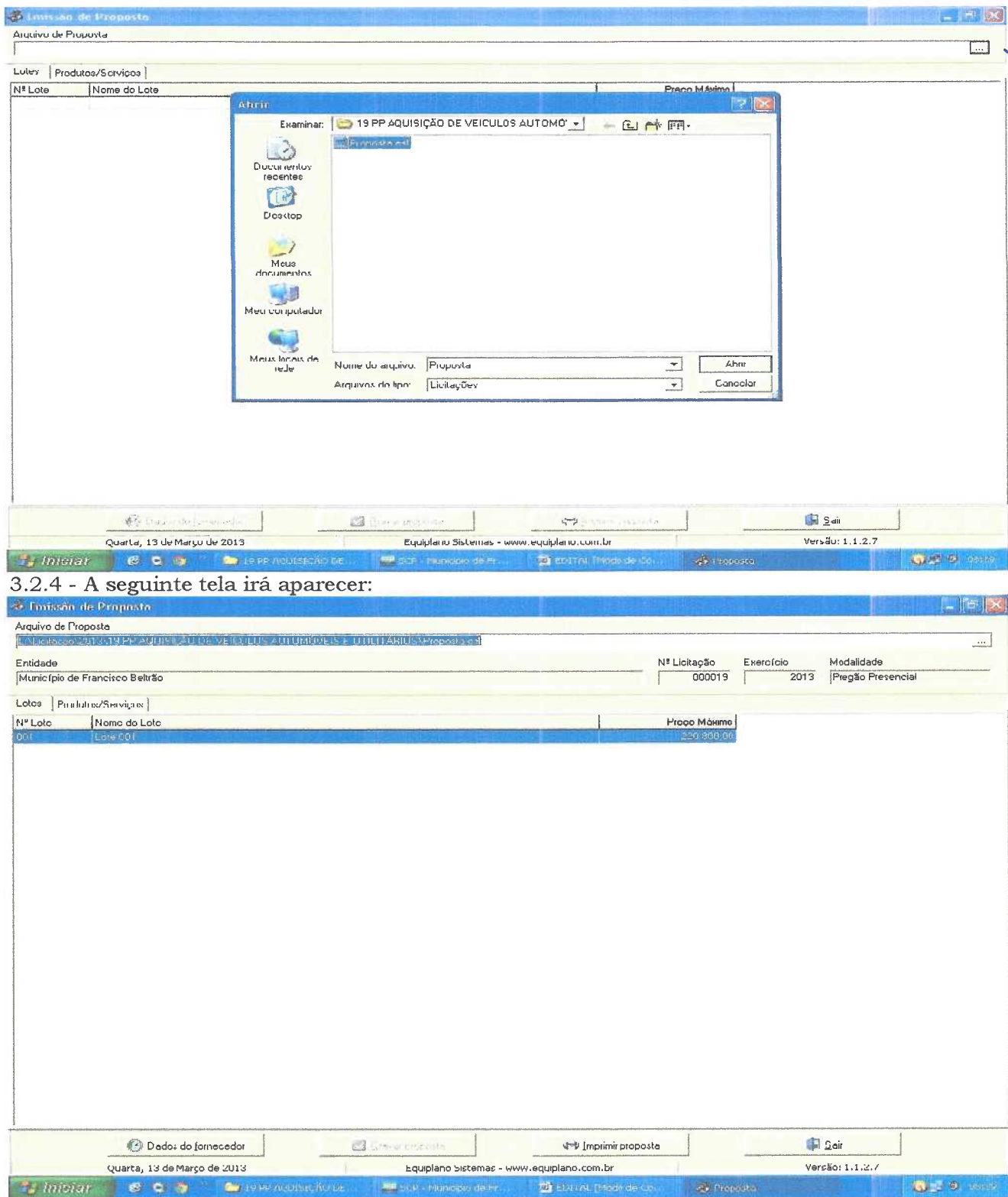

3.2.4 - A seguinte tela irá aparecer:

3.2.5 Você trabalha com duas guias: Lotes e Produtos/Serviços. Inicialmente, você vai na guia Lotes, seleciona o lote em questão e vá para a outra guia: Produtos Serviços:

9

Emissão de Proposta

Arquivo de Proposta
 Licitacao 201319 PP AQUISIÇÃO DE VEICULOS AUTOMÓVEIS E UTILITÁRIOS Proposta.xls

Entidade: Município de Francisco Beltrão Nº Licitação: 000019 Exercício: 2013 Modalidade: Pregão Presencial

Lotes: Produtos/Serviços

Nº Item	Nome	Qtde.	Unid.	Preço Un. Máx.	Marca	Preço Unitário	Preço Total
001	VEÍCULO AUTOMÓVEL, NOVO, ZERO KM, COM AS	3,00	UN	24.800,00			0,00
002	VEÍCULO TIPO VAN, NOVO, ZERO KM, COM AS SE	3,00	UN	48.800,00			0,00

Preço Total do Lote: 0,00

Dados do fornecedor Data Proposta Imprimir proposta Sair

Quarta, 13 de Março de 2013 Equiplano Sistemas - www.equiplano.com.br Versão: 1.1.2.7

3.2.6 Você vai perceber que existe dois campos a serem informados: Marca e Preço Unitário. O valor deverá ser digitado utilizando o formato 99999,9999. Não coloque o ponto decimal para separar a casa dos milhares, apenas a vírgula para a separação dos centavos.

3.2.7 Os valores devem ser digitados, sempre respeitando a coluna do Preço Unit. Máx. para cada item. O valor digitado jamais poderá ultrapassar o valor estipulado nessa coluna, bem como o programa não vai deixar que isso aconteça.

3.2.8 Em seguida, clique no botão Dados do Fornecedor (da empresa). O programa apresentará a seguinte tela: (ao preencher, observe os parâmetros, utilize apenas números, sem parênteses, traços ou barras)

9

Envio de Proposta

Arquivo de Proposta
L:\Licitação\2013\19 PP AQUISIÇÃO DE VEÍCULOS AUTOMÓVEIS E UTILITÁRIOS\Proposta.esl

Entidade
Município de Francisco Beltrão

Nº Licitação: 000019 | Exercício: 2013 | Modalidade: Pregão Presencial

Lotes: Produtos/Serviços

Nº Item	Nome
001	VEÍCULO AUT
002	VEÍCULO TIPO

Dados do Fornecedor

Fornecedor I

Nome " _____ Pessoa Física Jurídica

Endereço " _____ Número " _____ Complemento _____

Bairro _____ Cidade " _____ UF " _____ CEP _____

E-mail _____ Telefone _____ Fax _____ Celular _____

CNPJ * _____ Inscrição Estadual _____ Inscrição Municipal _____ Nome do contato _____ Telefone do contato _____

Dados bancários: Banco _____ Agência _____ Nome _____ Cidade _____ UF _____ Conta _____ Data de abertura _____

Microempresa Sim Não Fornecedor enquadrado como microempresa ou empresa de pequeno porte (para obter os benefícios da lei complementar nº 123/2006)

Validade da proposta (em dias) _____ Prazo de entrega/execução _____

* campos obrigatórios

Preço Total do Lote: 0,00

Quarta, 13 de Março de 2013 | Equipiano Sistemas - www.equipiano.com.br | Versão: 1.1.2.7

3.2.9 No botão "Representante" concluir as informações: (representante legal da empresa, que assina a proposta de preços).

Envio de Proposta

Arquivo de Proposta
L:\Licitação\2013\19 PP AQUISIÇÃO DE VEÍCULOS AUTOMÓVEIS E UTILITÁRIOS\proposta.esl

Entidade
Município de Francisco Beltrão

Nº Licitação: 000019 | Exercício: 2013 | Modalidade: Pregão Presencial

Lotes: Produtos/Serviços

Nº Item	Nome
001	VEÍCULO AUT
002	VEÍCULO TIPO

Dados do Fornecedor

Fornecedor I

Nome " _____ Pessoa Física Jurídica

Representante

Nome " _____ CPF " _____ RG _____

Endereço _____ Número _____ Complemento _____

Bairro _____ Cidade " _____ UF " _____ CEP _____

E-mail _____ Telefone _____

* campos obrigatórios

* campos obrigatórios

Preço Total do Lote: 0,00

Quarta, 13 de Março de 2013 | Equipiano Sistemas - www.equipiano.com.br | Versão: 1.1.2.7

3.2.10 Preencher o quadro societário: (concluídas as informações do primeiro sócio, salvar e abrir documento em branco para inscrição do segundo, e assim

sucessivamente:

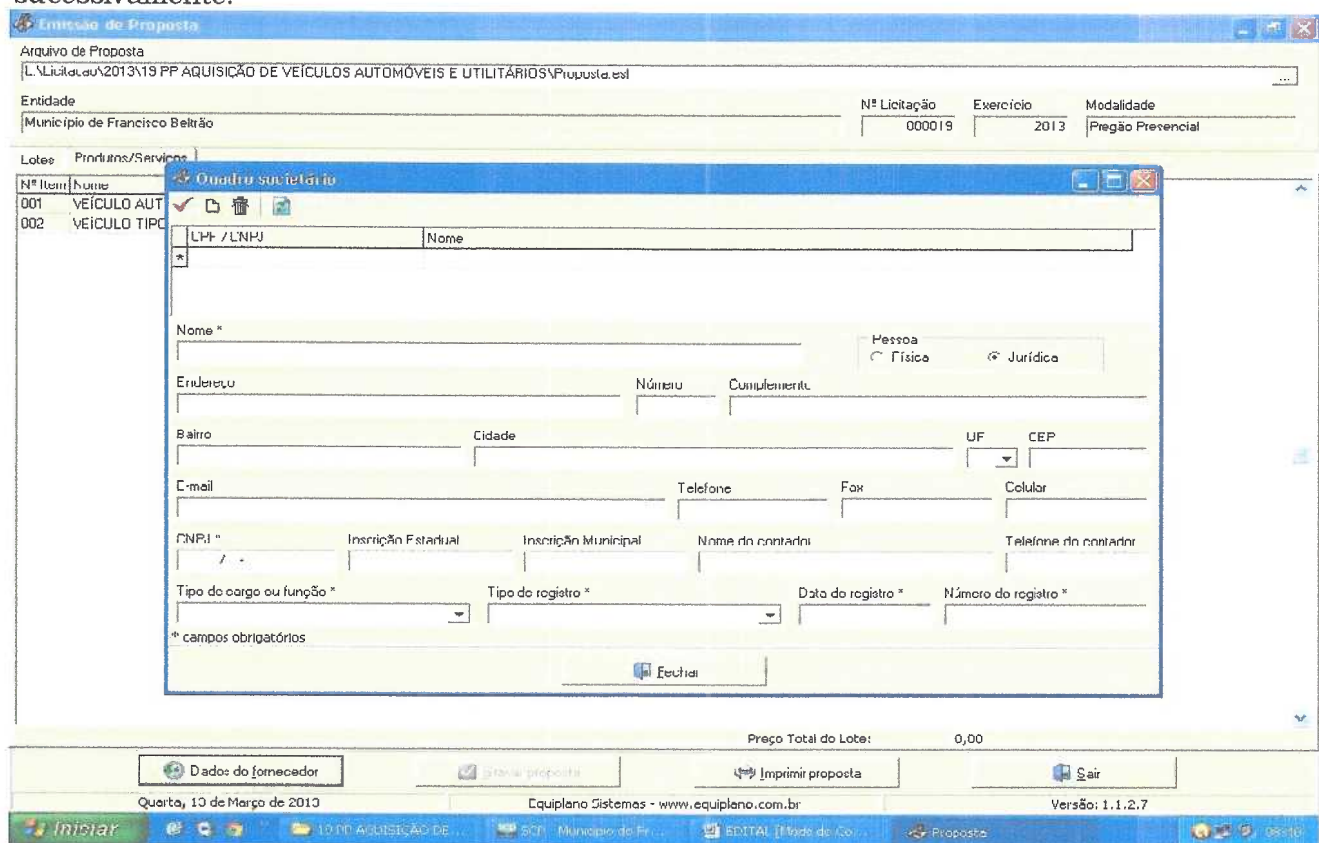

3.2.11 Uma vez incluídas estas informações clique no botão Fechar e, logo após, no botão Gravar Propostas.

4. TÉRMINO DO PREENCHIMENTO

Após o término da digitação/gravação de todos os itens:

4.1 Salvar o arquivo PROPOSTA.ESL em unidade de armazenamento (CD-R ou Pen-Drive) em bom estado, bem acondicionado, para que não sofra danos. (Importante: testar no EsProposta, o arquivo que foi gravado no CD ou Pen-Drive);

4.2 No botão imprimir proposta imprimir o documento e coletar assinatura;

- Acondicioná-los em envelope adequado e identificado, conforme orientações deste Edital.

4 PONTOS A SEREM OBSERVADOS:

1º) AO DIGITAR O VALOR NÃO USAR PONTO.

EX: 1520 (CERTO) - EX: 1.520,00 (ERRADO)

2º) AO DIGITAR O VALOR DA MERCADORIA, SEMPRE RESPEITAR A COLUNA DO VALOR MÁXIMO UNITÁRIO.

3º) DEPOIS DE TER BAIXADO O ARQUIVO ESPROPOSTA.EXE, O MESMO PODERÁ SER ARMAZENADO NUMA PASTA EM SEPARADO, POIS SERÁ UTILIZADO O MESMO PROGRAMA, QUANDO FOR PARTICIPAR DE NOVAS LICITAÇÕES COM O MUNICÍPIO, QUE REQUEIRAM TAL RECURSO. (conferir a versão)

4º) AO SALVAR O ARQUIVO EM MEIO ELETRÔNICO (CD-ROMM OU PEN-DRIVE), RECOMENDA-SE TESTAR O ARQUIVO GRAVADO E AINDA POSSUIR EM MÃOS OUTRA CÓPIA ALTERNATIVA NA ABERTURA DA LICITAÇÃO).

5º) O arquivo da proposta.esl é o arquivo que deve ser enviado eletronicamente e não o arquivo Esproposta.exe que é o programa.



Município de Santo Antonio do Sudoeste

Estado Do Paraná

103

9

PARECER JURÍDICO

CINTIA FERNANDA LANZARIN, advogada, inscrita na Ordem dos Advogados do Brasil, sob nº 32.208-PR., Procuradora Geral do Município de Santo Antônio do Sudoeste, após analisar o EDITAL DE Nº 14/2017, de 15/02/2018, na modalidade Pregão, tipo menor preço, Por item, que tem por objeto: AQUISIÇÃO DE SUPRIMENTOS DE INFORMÁTICA PARA MANUTENÇÃO DOS EQUIPAMENTOS DA MUNICIPALIDADE., exclusivo para ME e EPP, atendendo a LC nº 147/2014, a realizar pelo município de Santo Antônio do Sudoeste, Estado do Paraná, é de parecer favorável ao referido EDITAL, opinando portanto pelo prosseguimento da presente licitação.

É O PARECER

Santo Antonio do Sudoeste - PR, 15/02/2018.

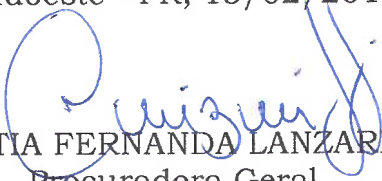
CINTIA FERNANDA LANZARIN
Procuradora Geral
Advogada - OAB 32.208-PR

Licitação SAS

De: Contato <contato@pmsas.pr.gov.br>
Enviado em: quinta-feira, 8 de março de 2018 11:11
Para: licitacao@pmsas.pr.gov.br
Assunto: Cadastro: Pregão Presencial nº 014/2018



Dados informados no cadastro:
Responsável: carlos
Razão Social: flc suprimentos ltda me
CPF/CNPJ: 531.500.409-06
Endereço: Rua Clevelandia n 72
Telefone: (46) 9 9970-7060
Email: conecta2007@gmail.com

Licitação SAS

De: Contato <contato@pmsas.pr.gov.br>
Enviado em: quarta-feira, 7 de março de 2018 14:26
Para: licitacao@pmsas.pr.gov.br
Assunto: Cadastro: Pregão Presencial nº 014/2018



Dados informados no cadastro:
Responsável: Jackson Ubiratan Vargas
Razão Social: JACKSON UBIRATAN VARGAS ME
CPF/CNPJ: 17.369.330/0001-51
Endereço: Rua Jorge Lacerda
Telefone: (49) 9 9133-6723
Email: jackson_jacu@hotmail.com

Licitação SAS

De: Contato <contato@pmsas.pr.gov.br>
Enviado em: terça-feira, 6 de março de 2018 20:25
Para: licitacao@pmsas.pr.gov.br
Assunto: Cadastro: Pregão Presencial nº 014/2018



Dados informados no cadastro:
Responsável: BELINKI E SOUZA LTDA
Razão Social: BELINKI E SOUZA LTDA
CPF/CNPJ: 08831603000147
Endereço: Rua Tenente Camargo 1015
Telefone: (46) 9 8404-0674
Email: centerbelfb@hotmail.com

Licitação SAS

De: Contato <contato@pmsas.pr.gov.br>
Enviado em: quarta-feira, 7 de março de 2018 07:25
Para: licitacao@pmsas.pr.gov.br
Assunto: Cadastro: Pregão Presencial nº 014/2018



Dados informados no cadastro:
Responsável: carlos jose centofante
Razão Social: flc suprimentos ltda me
CPF/CNPJ: 531.500.409-06
Endereço: rua coronel pedro pacheco
Telefone: (46) 9 9970-7060
Email: conecta2007@gmail.com

Licitação SAS

De: Contato <contato@pmsas.pr.gov.br>
Enviado em: quarta-feira, 7 de março de 2018 14:50
Para: licitacao@pmsas.pr.gov.br
Assunto: Cadastro: Pregão Presencial nº 014/2018

9

Dados informados no cadastro:
Responsável: SARITA PINHEIRO
Razão Social: CATTUCI MEIRA E TODESCATTO LTDA
CPF/CNPJ: 16.697.927/0001-62
Endereço: TAPAJOS 501
Telefone: (46) 9 9981-2322
Email: assistencia@lojatel.com.br

Licitação SAS

De: Contato <contato@pmsas.pr.gov.br>
Enviado em: quinta-feira, 8 de março de 2018 08:26
Para: licitacao@pmsas.pr.gov.br
Assunto: Cadastro: Pregão Presencial nº 014/2018

Dados informados no cadastro:

Responsável: jorge salla

Razão Social: salla comercio de equipamentos de info ltda

CPF/CNPJ: 08.383.052/0001-04

Endereço: rua cristalino silveira machado

Telefone: (49) 3644-0440

Email: fabiofalcade1997@hotmail.com

Licitação SAS

De: Contato <contato@pmsas.pr.gov.br>
Enviado em: quarta-feira, 7 de março de 2018 09:20
Para: licitacao@pmsas.pr.gov.br
Assunto: Cadastro: Pregão Presencial nº 014/2018



Dados informados no cadastro:
Responsável: jackson
Razão Social: jackson ubiratan vargas me
CPF/CNPJ: 17.369.330/0001-51
Endereço: rua jorge lacerda
Telefone: (43) 5 6345-4645
Email: jackson_jacu@hotmail.com

Licitação SAS

De: Contato <contato@pmsas.pr.gov.br>
Enviado em: segunda-feira, 5 de março de 2018 08:33
Para: licitacao@pmsas.pr.gov.br
Assunto: Cadastro: Pregão Presencial nº 014/2018

Dados informados no cadastro:
Responsável: Antonio de Jesus Bassi
Razão Social: Dígito Informática
CPF/CNPJ: 00.061.511/0001-13
Endereço: Rua Castro Alves 2161, centro
Telefone: (45) 9 9923-0382
Email: digito@onda.com.br

Licitação SAS

De: Contato <contato@pmsas.pr.gov.br>
Enviado em: quinta-feira, 1 de março de 2018 16:32
Para: licitacao@pmsas.pr.gov.br
Assunto: Cadastro: Pregão Presencial nº 014/2018

Dados informados no cadastro:
Responsável: Wellington Augusto Machado
Razão Social: Wellington Augusto Machado
CPF/CNPJ: 16.682.900/0001
Endereço: rua estanislau Szarek, 108, CIC
Telefone: (41) 9 8411-5592
Email: kfe_supersu@hotmail.com

Licitação SAS

De: Contato <contato@pmsas.pr.gov.br>
Enviado em: quarta-feira, 28 de fevereiro de 2018 17:59
Para: licitacao@pmsas.pr.gov.br
Assunto: Cadastro: Pregão Presencial nº 014/2018



Dados informados no cadastro:

Responsável: Sadi

Razão Social: GAZASEG COMERCIO DE EQUIPAMENTOS DE SEGURANÇA E INFORMATICA EIRELI ME

CPF/CNPJ: 16.643.513/0001-50

Endereço: Rua Quintino Bocaiuva

Telefone: (49) 9 9993-5550

Email: comercial03@gazaseg.com.br

Licitação SAS

De: Contato <contato@pmsas.pr.gov.br>
Enviado em: quarta-feira, 28 de fevereiro de 2018 12:36
Para: licitacao@pmsas.pr.gov.br
Assunto: Cadastro: Pregão Presencial nº 014/2018

Dados informados no cadastro:
Responsável: carlos
Razão Social: flc suprimentos ltda me
CPF/CNPJ: 22.371.010/0001-76
Endereço: rua coronel pedro pacheco 456
Telefone: (46) 9 9970-7060
Email: conecta2007@gmail.com

Licitação SAS

115

De: Contato <contato@pmsas.pr.gov.br>
Enviado em: terça-feira, 27 de fevereiro de 2018 17:47
Para: licitacao@pmsas.pr.gov.br
Assunto: Cadastro: Pregão Presencial nº 014/2018



Dados informados no cadastro:
Responsável: gilson gilberto lise
Razão Social: gilson gilberto lise
CPF/CNPJ: 04.255.660/0001-74
Endereço: rua são mateus 580
Telefone: (46) 3524-0546
Email: giga@wln.com.br

Licitação SAS

De: Contato <contato@pmsas.pr.gov.br>
Enviado em: terça-feira, 27 de fevereiro de 2018 08:10
Para: licitacao@pmsas.pr.gov.br
Assunto: Cadastro: Pregão Presencial nº 014/2018

9

Dados informados no cadastro:
Responsável: jackson ubiratan vargas me
Razão Social: jackson ubiratan vargas me
CPF/CNPJ: 17.369.339/0000-15
Endereço: rua jorge lacerda, caixa
Telefone: (22) 2 2222-2222
Email: jackson_jacu@hotmail.com

Licitação SAS

De: Contato <contato@pmsas.pr.gov.br>
Enviado em: segunda-feira, 26 de fevereiro de 2018 14:28
Para: licitacao@pmsas.pr.gov.br
Assunto: Cadastro: Pregão Presencial nº 014/2018

Dados informados no cadastro:

Responsável: Ademar Fernando Trombetta
Razão Social: C. SIMONE TEIXEIRA TROMBETTA - ME
CPF/CNPJ: 11.803.003/0001-80
Endereço: AV IGUAÇU 154 FUNDOS
Telefone: (45) 3286-2473
Email: infosat.capitao@gmail.com

Licitação SAS

148

De: Contato <contato@pmsas.pr.gov.br>
Enviado em: segunda-feira, 26 de fevereiro de 2018 11:11
Para: licitacao@pmsas.pr.gov.br
Assunto: Cadastro: Pregão Presencial nº 014/2018



Dados informados no cadastro:

Responsável: Conselho Municipal do Idoso de Ipatinga Razão Social: Conselho Municipal do Idoso de Ipatinga

CPF/CNPJ: 03.635.879/0001-36

Endereço: Não Informado, dracena

Telefone: (11) 2 1515-1521

Email: edita@conlicitacao.com.br

Licitação SAS

De: Contato <contato@pmsas.pr.gov.br>
Enviado em: quinta-feira, 22 de fevereiro de 2018 15:22
Para: licitacao@pmsas.pr.gov.br
Assunto: Cadastro: Pregão Presencial nº 014/2018

Dados informados no cadastro:

Responsável: JEAN

Razão Social: Ilpc

CPF/CNPJ: 22.404.488/0001-55

Endereço: rua carlos de laet

Telefone: (42) 9 9932-7633

Email: comercial@licitlicitacoes.com.br

9

Licitação SAS

120

De: Contato <contato@pmsas.pr.gov.br>
Enviado em: sexta-feira, 23 de fevereiro de 2018 14:00
Para: licitacao@pmsas.pr.gov.br
Assunto: Cadastro: Pregão Presencial nº 014/2018

9

Dados informados no cadastro:
Responsável: HERLON HENRIQUE KUHL
Razão Social: HERLON HENRIQUE KUHL & CIA LTDA
CPF/CNPJ: 84.797.315/0001-00
Endereço: Rua Octaviano Teixeira dos Santos
Telefone: (46) 9 9971-8340
Email: beltoner.h@gmail.com