



## Município de Santo Antonio do Sudoeste

Estado Do Paraná

001

### SOLICITAÇÃO AO DEPARTAMENTO DE LICITAÇÕES

#### TERMO DE REFERÊNCIA

"COMPRA

" SERVIÇO

SECRETARIA/ DEPARTAMENTO SOLICITANTE: FUNDO MUNICIPAL DE ASSISTÊNCIA SOCIAL

OBJETO: Aquisição de materiais para as oficinas de Manicure, Pedicure e Cabeleireiro

LOTE: 1 - Lote 001

Item	Código do produto/ serviço	Nome do produto/serviço	Quantidade	Unidade	Preço máximo	Preço máximo total
1	9254	Acetona, aspecto físico líquido. Aplicação removedor de esmalte. Frasco com 500ml. A embalagem deverá conter externamente os dados de identificação, procedência, número do lote, validade e número de registro no Ministério da Saúde.	40,00	UN	18,71	748,40
2	5993	ALICATES (USO PROFISSIONAL) PARA CORTE DE UNHAS; COM lâminas afiadas com alta durabilidade, garantindo um corte preciso; Em aço inoxidável, com mola resistente e cabo longo; Esterilizável em estufa e autoclave.	10,00	UN	39,62	396,20
3	10577	ALICATES DE AÇO (USO PROFISSIONAL) PARA CUTICULAS; em aço carbono niquelado, com corte preciso de alta durabilidade; cabo texturizado, pois dessa forma não desliza e oferece mais segurança no manuseio; com pontas finas, que permitem o acesso à cutícula; COM molas resistentes; com redutor de atrito; PERMITA a esterilização há 170°. Alicate de cutículas em aço carbono niquelado, com corte preciso de alta durabilidade.	10,00	UN	24,97	249,70
4	6003	Base para unhas - Base em celim. Base em celim de secagem rápida, frascos de 3ml	19,00	UN	3,00	57,00
5	14025	Creme esfoliante para os pés - eficaz para remoção de impurezas e células mortas. Com óleo de amêndoas que é rico em proteínas e ácido oléico que atua como excelente emoliente, com agente hidratante que proporciona hidratação efetiva. EMBALAGEM DE 650gr	5,00	UN	23,29	116,45
6	14025	CREME REMOVEDOR DE CUTICULAS; Rico em ativos emolientes que hidratam e amaciam as cutículas facilitando a sua remoção;	13,00	UN	9,22	119,86
7	8007	ESMALTE PARA UNHAS, CORES VARIADAS, TIPO CINTILANTE COM BRILHO, COMPOSTO POR PANTOTENATO DE CALCIO, NITROCELULOSE, TOLUOL, TOSILAMIDA, FORMALDEIDO, ETA, ACETATO ETILA BUTILA, DBP E BENTONE, EM FRASCO DE 8 ML.	35,00	UN	3,45	120,75
8	14027	ESMALTE PARA UNHAS, CORES VARIADAS, TIPO CREMOSO, COMPOSTO POR PANTOTENATO DE CALCIO, NITROCELULOSE, TOLUOL, TOSILAMIDA, FORMALDEIDO, ETA, ACETATO ETILA BUTILA, DBP E BENTONE, EM FRASCO DE 8 ML.	115,00	UN	3,45	396,75
9	14018	ESPÁTULAS DE AÇO; dupla para cutícula em aço especial esterilizável; COM dois lados, para empurrar a cutícula, limpar e finalizar as unhas.	1,00	UN	11,25	11,25
10	14045	Nit separador de dedos - Separador de dedo para pedicure. Separador de dedo para pedicure, em eva macio, 10mm, modelo	4,00	KT	1,89	7,56



## Município de Santo Antonio do Sudoeste

Estado Do Paraná

002

8

		pedrão.				
11	8006	Lixa Polidora branca LIXAS POLIDORAS em cubo, para tratar as unhas estriadas e dar acabamento às unhas postiças; para polir e finalizar as unhas; Composição: fibra, polipropileno, cola e espuma.	10,00	UN	5,72	57,20
12	5997	Lixas p/pés descartáveis LIXAS ADESIVAS DESCARTÁVIS PARA PÉS; MÉDIA; GRAMATURA 120	1,00	PACOT	8,50	8,50
13	14049	OLEO DE BANANA, (ACETATO DE AMILA), PARA DISSOLUCAO DE ESMALTE DE UNHA, (USO DE MANICURE) c/100ml	1,00	UN	5,19	5,19
14	6002	ÓLEO SECANTE PARA UNHAS frascos de 8ml	19,00	UN	3,62	68,78
15	14059	PALITO DE MADEIRA PARA LIMPEZA DE UNHAS palito de laranja.	500,00	UN	0,61	305,00
16	8901	Pelito inox P/ Unha/cutícula C/ Ponta Dupla Antiderrapante	10,00	UN	7,40	74,00
17	8899	Porta acetona com válvula na ponta com capacidade para 200ml. Ideal para facilitar o manuseio de acetona, evitando desperdícios e preservando a qualidade do produto.	2,00	UN	11,18	22,36
18	14020	Protetor para bacia de manicure, descartável, 70 x 70 cm, embalagem com 50 unidades. Composição 100 % polietileno mais elástico. Utilizado para evitar o contágio e transmissão de doenças infecciosas durante o uso de bacias de manicure.	10,00	PACOT	6,13	61,30
19	14019	Protetor para bacia de pedicure, descartável, 70 x 70 cm, embalagem com 50 unidades. Composição 100 % polietileno mais elástico, utilizado para evitar o contágio e transmissão de doenças infecciosas durante o uso de bacias de pedicure.	10,00	PACOT	13,96	139,60
20	14021	Spray secante p/unha Prático e fácil de usar, garante secagem rápida do esmalte. Protege as unhas recém esmaltadas contra poeira, evitando amarelões e borões, formando um camada protetora, que mantém o brilho do Esmalte por mais tempo. Fortalece e hidrata as unhas.	5,00	UN	26,46	132,30
<b>TOTAL</b>						<b>3.099,15</b>
<b>LOTE 2 - Lote 002</b>						
Item	Código do produto/serviço	Nome do produto/serviço	Quantidade	Unidade	Preço máximo	Preço máximo total
1	14061	BASE FACIAL CLARA- UNIFICA A COR E IGUALA O TOM DA PELE. TEXTURA CREMOSA. TOTAL COBERTURA DA PELE. EMBALAGEM 40g	3,00	UN	21,09	63,27
2	14063	BASE FACIAL ESCURA- UNIFICA A COR E IGUALA O TOM DA PELE. TEXTURA CREMOSA. TOTAL COBERTURA DA PELE. EMBALAGEM 40g	3,00	UN	21,09	63,27
3	14062	BASE FACIAL MEDIA- UNIFICA A COR E IGUALA O TOM DA PELE. TEXTURA CREMOSA. TOTAL COBERTURA DA PELE. EMBALAGEM 40g	3,00	UN	21,09	63,27
4	14037	Blush em pó na cor rosa. Em estojo plástico com tampa transparente. Blush em pó. Em estojo plástico com tampa transparente, cada estojo com uma cor. Conteúdo 4 g.	1,00	UN	16,80	16,80
5	14057	Cera para depilação facial - Cera Cremosa para depilar pequenas áreas, como buço, braços, biquíni e axilas. Com textura cremosa, baixo ponto de fusão, maior conforto na aplicação, maior elasticidade, fórmula suave, perfumada, melhor rendimento, adere bem os pelos e possui praticidade. frascos c/500gr	5,00	UN	19,95	99,75
6	14040	Demaquillante - Tônico facial demaquilante. Para todos os tipos de pele. Desenvolvido para complementar a limpeza do rosto para receber a maquiagem. Em frascos de 200 ml.	1,00	UN	19,93	19,93



## Município de Santo Antonio do Sudoeste

Estado Do Paraná

7	14039	KIT DE PINCÊIS PARA MAQUIAGEM CONTEENDO: 2 (DOIS) APLICADORES DE SOMBRA, 2 (DOIS) PINCÊIS DE BLUSH, 1 (UM) PINCEL DE LÁBIOS, 1 (UM) PINCEL DE SOMBRA E 1 (UM) PINCEL DELINEADOR, 1(UM) PINCEL BASE.	6,00	KT	43,43	256,68
8	14035	LÁPIS PARA CONTOURNO DOS OLHOS - EM MADEIRA PRETO TEXTURA MACIA, FÁCIL DESLIZE, INTENSA PIGMENTAÇÃO E FIXAÇÃO. UNID.	2,00	UN	8,47	16,94
9	14038	MÁSCARA DE CÍLIOS - FORMA LÍQUIDA 8ML, PRETO. AUMENTO DO VOLUME E DA CURVATURA, E ALTA FIXAÇÃO. UNID.	1,00	UN	18,68	18,68
10	14056	Pinça sobrancelhas	5,00	UN	3,49	17,45
11	14068	Pó compacto, fórmula com vitamina E,. Pó compacto, fórmula com vitamina E, para todos os tipos de pele. Em estojo plástico com tampa transparente, acompanha esponja para aplicação. Conteúdo 9 g. Bege escuro	3,00	UN	17,35	52,05
12	14067	Pó compacto, fórmula com vitamina E,. Pó compacto, fórmula com vitamina E, para todos os tipos de pele. Em estojo plástico com tampa transparente, acompanha esponja para aplicação. Conteúdo 9 g. Bege médio	3,00	UN	17,35	52,05
13	14066	Pó compacto, fórmula com vitamina E,. Pó compacto, fórmula com vitamina E, para todos os tipos de pele. Em estojo plástico com tampa transparente, acompanha esponja para aplicação. Conteúdo 9 g. Bege claro	3,00	UN	17,35	52,05
14	14038	Sombra para olhos em pó: perfeita cobertura, estojo plástico com tampa transparente. Acompanha pincel aplicador. Com 24 cores.	2,00	UN	13,78	27,56
TOTAL						859,65

### LOTE: 3 - Lote 003

Item	Código do produto/serviço	Nome do produto/serviço	Quantidade	Unidade	Preço máximo	Preço máximo total
1	8508	ÁGUA OXIGENADA - 20 VOLUMES - frascos com 90ml	24,00	UN	2,55	61,20
2	273	ÁGUA OXIGENADA 10 VOLUMES - frascos de 100 ml	60,00	UN	3,24	194,40
3	14058	Água oxigenada 40 volumes, frascos c/60ml	88,00	UN	2,64	232,32
4	14051	ÁGUA OXIGENADA VOLUME 30. c/900ml	23,00	UN	15,75	362,25
5	14054	Base protetora p/ tintura - base protetora para pele durante a coloração e tonalização do cabelo. Evita que os pigmentos da tintura penetrem na pele formando um filme, que, além de proteger, conserva a hidratação e previne possíveis irritações por conta do contato da coloração com a área da testa, nuca e orelhas c/ 80gr	4,00	UN	15,96	63,84
6	14043	Bobes de Plástico e Nylon para Cabelos, modelo auto aderente com tamanho grande. Dispensam o uso do grampo ou capa, não embaraçam os cabelos, seguram firme e confortavelmente. Para todos os tipos de cabelos - pacote com 08und	1,00	PACOT	34,20	34,20
7	14042	Bobes de Plástico e Nylon para Cabelos, modelo auto aderente com tamanho médio. Dispensam o uso do grampo ou capa, não embaraçam os cabelos, seguram firme e confortavelmente. Para todos os tipos de cabelos - pacote com 06und	1,00	PACOT	21,20	21,20
8	14041	Bobes de Plástico e Nylon para Cabelos, modelo auto aderente com tamanho pequeno. Dispensam o uso do grampo ou capa, não embaraçam os cabelos, seguram firme e confortavelmente. Para todos os tipos de cabelos - pacote com 06und	1,00	PACOT	13,90	13,90
9	11973	Borrachinha colorida para cabelo - pot com 50 unidades	1,00	PACOT	1,99	1,99
10	14060	Clips Plásticos grandes para prender os cabelos, pacotes com 12und	2,00	PACOT	4,47	8,94



## Município de Santo Antonio do Sudoeste

Estado Do Paraná

11	8919	CREME HIDRATAÇÃO PV TODOS OS TIPOS DE CABELO EMBALAGEM 1KG diversas fragrâncias	5,00	UN	14,08	70,30
12	14065	Escova cabelo redonda G - ESCOVA COM CERDAS DE JAVALI EM MADEIRA G - PROFISSIONAL EM MADEIRA NOBRE - CABO PONTIAGUDO 73mm - ANATOMICO E REFORÇADO COM BORRACHA 16 10 Peça ESCOVA COM CERDAS DE JAVALI EM MADEIRA M - PROFISSIONAL EM MADEIRA NOBRE	2,00	UN	40,93	81,86
13	14064	Escova cabelo redonda M - ESCOVA COM CERDAS DE JAVALI EM MADEIRA M - PROFISSIONAL EM MADEIRA NOBRE - CABO PONTIAGUDO 60mm - ANATOMICO E REFORÇADO COM BORRACHA 17 10 Peça ESCOVA COM CERDAS DE JAVALI EM MADEIRA P - PROFISSIONAL EM MADEIRA NOBRE	2,00	UN	28,33	56,66
14	8920	Finalizador(óleo) - Óleo Essência e Vitamina, sela as pontas duplas e deixa o cabelo leve e perfumado. Hidrata e perfuma os fios sem pesar. c/100ml	2,00	UN	16,26	32,50
15	8928	GEL FIXADOR DE CABELOS 300 grs. com ph neutro e sem álcool	1,00	UN	11,39	11,39
16	8927	GRAMPO FRETO (N°5) PARA CABELOS 1 CX 100 unid.	1,00	CAIXA	5,45	5,45
17	8931	Pente de carbono para cabelo PENTE DE CABO FINO (CARBONO)	3,00	UN	4,76	14,28
18	14047	Pincéis para liture - PINCEL EM POLIPROPILENO, NYLON, COM DIMENSOES DE 22 X 5 CM, EM CORES VARIADAS. (PARA TINTURA DE CABELO)	3,00	UN	3,30	9,90
19	14044	Plaquete para Mechas, Luzes e Reflexos, serve como apoio para os fios e o laminado que irá envolver as mechas, otimizando a ação do produto. ESPÁTULA DE PLÁSTICO RESISTENTE (PRÓPRIA PARA TINTURA) - TIPO PLAQUETE LISA LONGA.	2,00	UN	6,69	13,38
20	14031	Pó Descolorante, com ação rápida, dermatologicamente testado e suavemente perfumado. Potes de 100gr	40,00	UN	8,24	329,60
21	8924	PRENDEDOR DE CABELO TIPO PIRANHA DE PLASTICO PACOTE COM 06 UNIDADES	5,00	PACOT	4,21	21,05
22	14052	Queratina líquida c/100ml	5,00	UN	30,70	153,50
23	14030	Refil de navalha, modelo lâmina de barbear super max, lâminas de alta durabilidade. Caixas com 05 unid.	4,00	CAIXA	2,10	8,40
24	8921	SPRAY FIXADOR PARA CABELO, TUBO COM 400 ML, com ação duradora, sem ressecar os fios, jato seco e a anti-umidade e com acabamento natural sem resíduos.	3,00	UN	23,30	69,90
25	14029	Tesouras media de 6 em aço inox, medindo 18 cm, fio a laser	3,00	UN	77,00	231,00
26	14028	Tesouras tamanho médio - tesoura media de 6 em aço inox, medindo 18 cm, navalha	2,00	UN	78,00	156,00
27	14046	TIGELA EM PLÁSTICO PARA TINTURA GRADUADA - COM ALÇA E CAPACIDADE DE 375 ML	3,00	UN	4,76	14,28
28	8906	TINTURA PARA CABELO, EM CREME, FRASCO COM 60 ML, CORES VARIADAS	180,00	UN	13,79	2.462,20
29	14055	Tira Manchas e Removedor De Coloração Agima 100ml Função: Tira As Manchas Na Pele Causadas Pela Tintura. frascos de 100ml	4,00	UN	35,90	143,60
30	14050	TOUCA EM MATERIAL ALUMINIO, PLASTICO, ELASTICO PRATEADO, PARA BANHO DE CREME. (USO DE CABELEIREIRO)	4,00	UN	5,25	21,00
31	8909	Touca para mechas, coloração e tonalização, sua composição é de resina, PVC e DOP, vem com furos facilitando o seu uso. É mais fina que as outras toucas de silicone, porém ela oferece uma transparência maior proporcionando a visualização da raiz	3,00	UN	5,74	17,22



## Município de Santo Antonio do Sudoeste

Estado Do Paraná

		do cabelo evitando manchá-lo, facilitando o trabalho do profissional.				
<b>TOTAL</b>						4.938,31
<b>LOTE: 4 - Lote 004</b>						
Item	Código do produto/serviço	Nome do produto/serviço	Quantidade	Unidade	Preço máximo	Preço máximo total
1	3367	AGULHAS DE CROCHÊ N° 8	2,00	UN	3,09	6,18
2	257	ALCOOL 70% 1.000 ML	3,00	UN	14,00	42,00
3	3200	ALGODÃO HIDRÓFILO - Produzido a partir de rigorosa seleção de fibras naturais, 100% puro algodão hidrófilo, que asseguram qualidade, higiene, maciez e alto poder de absorção - peso de 500gr	15,00	UN	18,39	275,85
4	8918	CONDICIONADOR EMBALAGEM 5 LITROS	3,00	UN	8,98	26,94
5	6094	HASTE FLEXÍVEL - Com pontas de algodão, compacta nas extremidades, não estéril, medindo aproximadamente 08 cm. Caixa com 75 unidades.	3,00	CAIXA	4,05	12,15
6	2116	Luvas tamanho M Luvas de vinil para procedimento não cirúrgico, inteiramente confeccionada em vinil; não pigmentada (na cor natural do vinil) não estéril; faces externa e interna lisa; com virala no punho; e na modelagem ambidestra, com adição de pó absorvível (talco), descartável após um uso, tamanho M. CAIXAS C/ 100 UNIDADES	6,00	CAIXA	25,85	155,10
7	2117	Luvas tamanho P Luvas de vinil para procedimento não cirúrgico, inteiramente confeccionada em vinil; não pigmentada (na cor natural do vinil) não estéril; faces externa e interna lisa; com virala no punho; e na modelagem ambidestra, com adição de pó absorvível (talco), descartável após um uso, tamanho P. CAIXAS C/ 100 UNIDADES	3,00	CAIXA	25,85	77,55
8	1457	MASCARA CIRURGICA DESCARTÁVEL Cielástico - eficiência de filtração bacteriana (efb) maior que 95% - tripla camada com filtro. - tiras super resistentes com 40 cm de comprimento. - clips nasal de alumínio com 14 cm de comprimento. caixa c/50 unid.	2,00	CAIXA	22,94	45,88
9	8903	PAPEL ALUMINIO ROLO DE 7,5 m	25,00	ROLO	4,90	122,50
10	8917	SHAMPOO NEUTRO PV CABELOS NORMAIS - EMBALAGEM DE 5 LITROS	6,00	UN	20,94	125,64
11	14048	TALCO de 200g com essência Natural Calm	2,00	UN	8,98	17,96
12	1410	TOUCA DESCARTÁVEL EMBALAGEM COM 100 UNIDADES	5,00	PACOT	12,37	61,85
<b>TOTAL</b>						969,60
<b>LOTE: 5 - Lote 005</b>						
Item	Código do produto/serviço	Nome do produto/serviço	Quantidade	Unidade	Preço máximo	Preço máximo total
1	14032	Baby liss tamanho médio - Modelador baby liss com 19mm, cabo elétrico giratório, tecnologia de Cerâmica e Ions. 110 v.	1,00	UN	119,00	119,00
2	14053	Creme matizador cinza ou violeta c/300gr	2,00	UN	30,74	61,48
3	5353	Esterilizador - Estufa de inox bivolt, com termômetro de indicação de temperatura, termostato, câmara de esterilização em aço inox, porta de aço pintado, duas divisões internas e capacidade para 60 instrumentos bivolt, potência 450W	1,00	UN	120,00	120,00
4	14069	Máquina de acabamento para barbeiro ou cabeleireiro. Possui pente removível, lâminas lavável, bateria recarregável e uso com fio ou sem. Lâminas: em aço inoxidável com regulagem de altura Pentes: 1 pente auxiliar e 4 pentes de encaixe	1,00	UN	99,99	99,99



## Município de Santo Antonio do Sudoeste

Estado Do Paraná

5	14034	Máquina elétrica profissional para corte e acabamento de cabelo, 110V, potência mínima de 13 W, com 6 (seis) pentes removíveis de alturas diferentes, lâminas cromadas, para uso com ou sem fio, autonomia de no mínimo 50 (cinquenta) minutos de corte contínuo sem fio. Garantia mínima de 2 anos.	1,00	UN	169,45	169,45
6	14033	Secador profissional, alto desempenho, compacto, leve e baixo ruído. Aproximadamente 2000 W de potência. Com Tourmaline Ion e 2 velocidades de ar e 4 níveis de temperatura. Jato de ar frio e difusor de ar. Bico direcional com jato e alta potência. Com dois bicos de ar.	2,00	UN	169,49	338,98
TOTAL						898,90

### JUSTIFICATIVA:

Justificativa solicitação de material/serviço

Justificativa

A presente aquisição dos materiais para as oficinas, se justifica face a Secretaria Municipal de Assistência Social tem como porta de entrada o CRAS (Centro de Referência de Assistência Social), como também o serviço de proteção especial CREAS (Centro de Referência Especializado de Assistência Social), onde atua com famílias e indivíduos em seu contexto comunitário, articulando com a intersetorialidade e rede sócio assistencial, norteado pelo objetivo de prevenir a ocorrência de situações de vulnerabilidade e riscos sociais por meio do desenvolvimento de potencialidade, do fortalecimento de vínculos familiares e comunitários e da ampliação do acesso aos direitos de cidadania.

**PRAZO DE ENTREGA:** 2 Dias

**CONDIÇÕES DE PAGAMENTO:** Mensalmente conforme o fornecimento

**EXECUÇÃO:** 12 Meses

**LOCAL DE ENTREGA:** Secretária de Assistência Social

**FISCALIZAÇÃO:** CASSIELE CHRISTINA FAVERO

Santo Antonio do Sudoeste, em 09/10/2017.

  
 CASSIELE CHRISTINA FAVERO  
 FUNDO MUNICIPAL DE ASSISTÊNCIA SOCIAL



007

f

**Município de Santo Antonio do Sudoeste****Estado Do Paraná**

Para uso da Secretaria de Contabilidade e Finanças  
 Dotação Orçamentária:

DOTAÇÕES					
Exercício da despesa	Conta da despesa	Funcional programática	Fonte de recurso	Natureza da despesa	Grupo da fonte
2017	2910	09.002.00.244.0801.2051	0	3.3.90.30.00.00	Do Exercício

Santo Antonio do Sudoeste, 09/10/2017.

  
GEN SAUGO RIBEIRO  
Secretaria de Contabilidade e Finanças

Para uso da Assessoria Jurídica

Analisando este pedido de abertura de licitação, concordo ser a modalidade de Pregão como sendo a modalidade que preenche os requisitos legais.

Santo Antonio do Sudoeste, 09/10/2017.

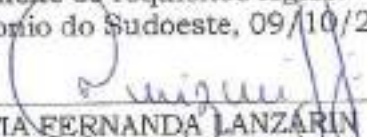
  
CINTIA FERNANDA LANZARIN  
Procuradora Jurídica

Para uso do Prefeito Municipal

Conforme o exposto, autorizo a abertura do certame licitatório, na modalidade supra referida, com julgamento pelo critério de Menor Preço, Por item.

Santo Antonio do Sudoeste, 09/10/2017.

  
ZELIRIO PERON FERRARI  
Prefeito Municipal



# Município de Santo Antonio do Sudoeste

Solicitação 545/2017

Termo de Referência

003

Página 1

<b>Solicitação</b>	<b>Então em</b>	<b>Quantidade de Itens</b>
Número <b>545</b>	<b>19/09/2017</b>	<b>63</b>
<b>Tipo</b>	<b>Processo Corado</b>	
<b>Aquisição de Material</b>	Número <b>0/2017</b>	
<b>Solicitante</b>	<b>Pagamento</b>	
Código Nome <b>552211-1 CASSIELECHRISTINA FAVERO</b>	Forma <b>Até 30 (trinta) dias</b>	
<b>Local</b>	<b>Prazo</b>	
Código Nome <b>84 FUNDO MUNICIPAL DE ASSISTÊNCIA SOCIAL</b>	<b>2 Dias</b>	
<b>Órgão</b>		
Nome <b>09 SECRETARIA DE ASSISTENCIA SOCIAL</b>		
<b>Entrega</b>		
Local <b>Secretaria de Assistência Social</b>		

**Descrição:**

Aquisição de materiais para as oficinas de Manicure, Pedicure e Cabeleleiro

**Justificativa:**

presente aquisição dos materiais para as oficinas, se justifica face a Secretaria Municipal de Assistência Social tem como porta de entrada o CRAS (Centro de Referência de Assistência Social), como também o serviço de proteção especial CREAS (Centro de Referência Especializado de Assistência Social), onde atua com famílias e indivíduos em seu contexto comunitário, articulando com a intersetorialidade e rede sócio assistencial, norteado pelo objetivo de prevenir a ocorrência de situações de vulnerabilidade e riscos sociais por meio do desenvolvimento de potencialidade, do fortalecimento de vínculos familiares e comunitários e da ampliação do acesso aos direitos de cidadania.

Código	Nome	Unidade	Quantidade	Unitário	Valor
001	Lote				
001	Lote 001				
005993	ALICATES (USO PROFISSIONAL) PARA CORTE DE UNHAS; COM lâminas afiadas com alta durabilidade, garantindo um corte preciso; Em aço inoxidável, com moia resistente e cabo longo. Esterilizável em estufa e autoclave.	UN	10,00	39,62	396,20
005997	Lixa grão descotáveis	PACOT	1,00	9,50	9,50
006002	LIXAS ADESIVAS DESCARTÁVEIS PARA PÉS; MÉDIA; GRAMATURA 120	UN	18,00	3,82	68,76
006003	ÓLEO SECANTE PARA UNHAS	UN	19,00	3,00	57,00
006006	Base para unhas - Base em celim. Base em celim de secagem rápida. frascos de 8ml	UN	19,00	3,00	57,00
006006	Lixa Polidora branca	UN	10,00	5,72	57,20
006007	LIXAS POLIDORAS em cubo, para tratar as unhas esfoliadas e dar acabamento às unhas postíças; para polir e finalizar as unhas; Composição: lixa, polipropileno, cola e espuma.	UN	35,00	3,45	120,75
006007	ESMALTE PARA UNHAS, CORES VARIADAS, TIPO CINTILANTE	UN	2,40	11,16	22,36
006007	COM BRILHO, COMPOSTO POR PANTOTENATO DE CÁLCIO, NITROCELULOSE, TOLUOL, TOSILAMIDA, FORMALDEIDO, ETA, ACETATO ETILA BUTILA, DBP E BENTONE, EM FRASCO DE 8 ML.	UN	10,00	7,40	74,00
006008	Porta acetona com válvula na tampa	UN	10,00	7,40	74,00
006008	bom capacidade para 200ml. Ideal para facilitar o manuseio da acetona, evitando desperdícios e preservando a qualidade do produto.	UN	10,00	7,40	74,00
006901	Palito Inox	UN	40,00	18,71	748,40
006901	W Unha/cutícula C/ Ponta Dupla Antidempente	UN	10,00	24,97	249,70
006901	Acetona, aspecto físico líquido. Aplicação removedor de esmalte.	UN	10,00	24,97	249,70
006901	Frasco com 500ml. Embalagem deverá conter estantemente os dados de identificação, procedência, número do lote, validade e número de registro no Ministério de Saúde.	UN	10,00	24,97	249,70
010577	ALICATES DE AÇO (USO PROFISSIONAL) PARA CUTÍCULAS;	UN	1,00	11,25	11,25
010577	em aço carbono niquelado, com corte preciso de alta durabilidade; cabo texturizado, por dessa forma não desliza e oferece mais segurança no manuseio; com pontas finas, que permitam o acesso à cutícula; COM moias resistentes; com redutor de atrito; PERMITA a esterilização há 170°	UN	1,00	11,25	11,25
014018	Alcates de cutículas em aço carbono niquelado, com corte preciso de alta durabilidade.	UN	1,00	11,25	11,25
014018	ESPÁTULAR DE AÇO;	UN	1,00	11,25	11,25
014018	dupla para cutícula em aço especial esterilizável; COM dois lados, para empurrar a cutícula, limpar e finalizar as unhas.	UN	1,00	11,25	11,25
014019	Protetor para bacia de pedicure,	PACOT	10,00	13,98	139,80
014019	descartável, 70 x 70 cm, embalagem com 50 unidades. Composição 100 % polietileno mais elástico, utilizado para evitar o contágio e transmissão de doenças infecciosas durante o uso de	PACOT	10,00	13,98	139,80





# Município de Santo Antonio do Sudoeste

Solicitação 545/2017

Termo de Referência

009

Página 2

Código	Nome	Unidade	Quantidade	Unitário	Valor
014020	basica de pedicure. Protetor para basica de manicure, descartável, 70 x 70 cm, embalagem com 50 unidades. Composição 100 % polietileno mais elástico. Utilizado para evitar o contágio e transmissão de doenças infecciosas durante o uso de basica de manicure.	PACOT	10,00	6,13	61,30
014021	Spray secante unha Prático e fácil de usar, garante secagem rápida do esmalte. Protege as unhas recém esmalteadas contra poeira, evitando amarelhos e bolhas, formando um camada protetora, que mantém o brilho do Esmalte por mais tempo. Fortalece e hidrata as unhas.	UN	5,00	26,46	132,30
014026	CREME REMOVEDOR DE CUTÍCULAS: Rico em ativos emolientes que hidratam e amaciam as cutículas facilitando a sua remoção;	UN	13,00	9,22	119,86
014029	Crema esfoliante para os pés eficaz para remoção de impurezas e células mortas. Com óleo de amêndoas que é rico em proteínas e ácido cítrico que atua como excelente emoliente, com agente hidratante que proporciona hidratação efetiva. EMBALAGEM DE 650gr	UN	5,00	23,29	116,45
014027	ESMALTE PARA UNHAS, CORES VARIADAS, TIPO CREMOSO, COMPOSTO POR PANTOTENATO DE CALCIO, NITROCELULOSE, TOLUOL, TOSILAMIDA, FORMALDEIDO, ETA, ACETATO ETILA BUTILA, DBP E BENTONE, EM FRASCO DE 8 ML.	UN	115,00	3,45	398,75
014045	kit separador de dedos - Separador de dedo para pedicure. Separador de dedo para pedicure, em eva macia, 10mm, modelo padrão.	KT	4,00	1,89	7,56
014048	OLEO DE BANANA, (ACETATO DE AMILA), PARA DISSOLUCAO DE ESMALTE DE UNHA, (USO DE MANIGURE) c/100ml	UN	1,00	5,19	5,19
014059	PAU DE MADEIRA PARA LIMPEZA DE UNHAS palito de alicarjeira.	UN	500,00	0,31	305,00
				<b>TOTAL</b>	<b>3.699,16</b>

COM  
002 Lote 002

Código	Nome	Unidade	Quantidade	Unitário	Valor
014035	LÁPIS PARA CONTORNO DOS OLHOS - EM MADEIRA PRETO TEXTURA MACIA, FÁCIL DESLIZE, INTENSA PIGMENTAÇÃO E FIXAÇÃO. UNID.	UN	2,00	8,47	16,94
014036	MÁSCARA DE CÍLIOS - FORMA LÍQUIDA 8ML, PRETO. AUMENTO DO VOLUME E DA CURVATURA, E ALTA FIXAÇÃO. UNID.	UN	1,00	18,88	18,88
014037	Blush em pó na cor rosa. Em estojo plástico com tampa transparente. Blush em pó. Em estojo plástico com tampa transparente, cada estojo com uma cor. Conteúdo 4 g.	UN	1,00	18,80	18,80
014038	Sombra para olhos em pó perfeita cobertura, estojo plástico com tampa transparente. Acompanha pincel aplicador. Com 24 cores.	UN	2,00	13,78	27,56
014039	KIT DE PINCÉIS PARA MAQUIAGEM CONTENDO: 2 (DOIS) APLICADORES DE SOMBRA, 2 (DOIS) PINCÉIS DE BLUSH, 1 (UM) PINCEL DE LÁBIOS, 1 (UM) PINCEL DE SOMBRA E 1 (UM) PINCEL DE UNHEADOR, 1(UM) PINCEL BASE.	KT	6,00	49,43	296,58
014040	Demaquiante - Tônico facial demaquiante. Para todos os tipos de pele. Desenvolvido para complementar a limpeza do rosto para receber a maquiagem. Em frascos de 200 ml.	UN	1,00	19,93	19,93
014056	Pinça sobrancelhas	UN	5,00	3,49	17,45
014057	Cera para depilação facial - Cera Cremosa para depilar pequenas áreas, como buço, braços, bikini e axilas. Com textura cremosa, baixo ponto de fusão, maior conforto na aplicação, maior elasticidade, fórmula suave, perfumada, melhor rendimento, adere bem os pelos e possui praticidade. frascos c/500gr	UN	5,00	19,95	99,75
014061	BASE FACIAL CLARA- UNIFICA A COR E IGUALA O TOM DA PELE. TEXTURA CREMOSA. TOTAL COBERTURA DA PELE. EMBALAGEM 40g	UN	3,00	21,09	63,27
014062	BASE FACIAL MÉDIA- UNIFICA A COR E IGUALA O TOM DA PELE. TEXTURA CREMOSA. TOTAL COBERTURA DA PELE. EMBALAGEM 40g	UN	3,00	21,09	63,27
014063	BASE FACIAL ESCURA- UNIFICA A COR E IGUALA O TOM DA PELE. TEXTURA CREMOSA. TOTAL COBERTURA DA PELE. EMBALAGEM 40g	UN	3,00	21,09	63,27
014065	Pó compacto, fórmula com vitamina E. Pó compacto, fórmula com vitamina E, para todos os tipos de pele. Em estojo plástico com tampa transparente, acompanha esponja para aplicação. Conteúdo 9 g. Bege claro	UN	3,00	17,36	52,05
014067	Pó compacto, fórmula com vitamina E. Pó compacto, fórmula com vitamina E, para todos os tipos de pele. Em estojo plástico com tampa transparente, acompanha esponja para aplicação. Conteúdo 9 g. Bege médio	UN	3,00	17,35	52,05



# Município de Santo Antonio do Sudoeste

Solicitação 545/2017

Termo de Referência

010

*[Handwritten signature]*

Página 2

014008	Pó compacto, fórmula com vitamina E. Pó compacto, fórmula com vitamina E, para todos os tipos de pele. Em estojo plástico com tampa transparente, acompanha esponja para aplicação. Conteúdo 9 g. Bege escuro	UN	3,00	17,25	52,05
				<b>TOTAL</b>	<b>859,85</b>

Lote					
003 Lote 003					
Código	Nome	Unidade	Quantidade	Unitário	Valor
000273	ÁGUA OXIGENADA 10 VOLUMES - frascos de 100 ml	UN	60,00	3,24	194,40
008906	TINTURA PARA CABELO, EM CREME, FRASCO COM 60 ML, CORES VARIADAS	UN	180,00	13,79	2.482,26
008900	ÁGUA OXIGENADA - 30 VOLUMES - frascos com 90ml	UN	24,00	2,55	61,20
008909	Touca para mechas, coloração e tonalização, sua composição é de resina, PVC e DOP, vem com furos facilitando o seu uso. É mais fina que as outras toucas de silicone, porém ela oferece uma transparência maior proporcionando a visualização da raíz do cabelo evitando manchão, facilitando o trabalho do profissional.	UN	3,00	5,74	17,22
008919	CREME HIDRATAÇÃO P/ TODOS OS TIPOS DE CABELO	UN	5,00	14,08	70,30
008920	EMBALAGEM 1KG diversas fragrâncias	UN	2,00	16,25	32,50
008921	Finalizador(óleo) - Óleo Essência e Vitamina , sóle as pontas duplas e deixa o cabelo leve e perfumado. Hidrata e perfuma os fios sem pesar. c/100ml	UN	3,00	23,30	69,90
008924	SPRAY FIXADOR PARA CABELO, TUBO COM 400 ML, com ação duradoura, sem ressecar os fios, jato seco e a anti-umidade e com acabamento natural sem resíduos.	UN	3,00	23,30	69,90
008926	PRENDEDOR DE CABELO TIPO PIRAMIDA DE PLASTICO	PACOT	5,00	4,21	21,05
008927	PACOTE COM 06 UNIDADES				
008927	GRAMPO PRETO (N°5) PARA CABELOS 1 CX 100 und	CAIXA	1,00	5,45	5,45
008928	GEL FIXADOR DE CABELOS 300 gr com ph neutro e sem álcool	UN	1,00	11,39	11,39
008931	Parte de carbono para cabelo	UN	3,00	4,78	14,28
011973	PENTE DE CARBÔ FINO (CARBONO)	PACOT	1,00	1,99	1,99
014028	Borachinha colorida para cabelo - pct com 30 unidades	UN	2,00	76,00	156,00
014029	Tesoura tamanho médio - tesoura media de 6 em aço inox, medindo 18 cm, navalha	UN	3,00	77,00	231,00
014030	Tesoura média de 6 em aço inox, medindo 18 cm, fio a laser	UN	3,00	77,00	231,00
014030	Refil de navalha, modelo lâmina de barbear super max, lâminas de alta durabilidade. Caixas com 05 und	CAIXA	4,00	2,10	8,40
014031	Pó Descolorante, com ação rápida, dermatologicamente testado e suavemente perfumado. Potes de 100gr	UN	40,00	8,24	329,60
014041	Bobes de Plástico e Nylon para Cabelos, modelo auto aderente com tamanho pequeno. Dispensam o uso do grampo ou capa, não embaraçam os cabelos, seguram firme e confortavelmente. Para todos os tipos de cabelos - pacote com 05und	PACOT	1,00	13,90	13,90
014042	Bobes de Plástico e Nylon para Cabelos, modelo auto aderente com tamanho médio. Dispensam o uso do grampo ou capa, não embaraçam os cabelos, seguram firme e confortavelmente. Para todos os tipos de cabelos - pacote com 05und	PACOT	1,00	21,20	21,20
014043	Bobes de Plástico e Nylon para Cabelos, modelo auto aderente com tamanho grande. Dispensam o uso do grampo ou capa, não embaraçam os cabelos, seguram firme e confortavelmente. Para todos os tipos de cabelos - pacote com 05und	PACOT	1,00	34,20	34,20
014044	Plaquete para Mechas, Luzes e Reflexos, serve como apoio para os fios e o laminado que irá envolver as mechas, otimizando a ação do produto.ESPÁTULA DE PLÁSTICO RESISTENTE (PRÓPRIA PARA TINTURA) - TIPO PLAQUETE LISA LONGA	UN	2,00	6,99	13,98
014046	TIGELA EM PLÁSTICO PARA TINTURA GRADUADA - COM ALÇA E CAPACIDADE DE 375 ML	UN	3,00	4,78	14,28
014047	Pincéis para tintura - PINCEL EM POLIPROPILENO, NYLON, COM DIMENSÕES DE 22 X 5 CM, EM CORES VARIADAS. (PARA TINTURA DE CABELO)	UN	3,00	3,30	9,90
014050	TOUCA EM MATERIAL ALUMINIO, PLASTICO, ELASTICO PRATEADO, PARA BANHO DE CREME. (USO DE CABELEIREIRO)	UN	4,00	5,25	21,00
014051	ÁGUA OXIGENADA VOLUME 30, c/900ml	UN	23,00	10,75	362,25
014052	Queralina líquida c/100ml	UN	5,00	30,70	153,50
014054	Baso protetora p/tintura -	UN	4,00	15,96	63,84



# Município de Santo Antonio do Sudoeste

Solicitação 545/2017

Termo de Referência

011

Página 4

bave protetora para pelo durante a coloração e tonalização do cabelo. Evita que os pigmentos da tintura penetrem na pele formando um filme, que, além de proteger, conserve a hidratação e previne possíveis inflamações por conta do contato da coloração com a área da testa, nuca e orelhas c/ 80gr

014056	Tra Manchas e Removedor De Coloração Agima 100ml Função: Tra As Manchas Na Pele Causadas Pela Tintura. frascos de 100ml	UN	4,00	35,96	143,60
014058	Água oxigenada 40 volumes. frascos c/90ml	UN	86,00	2,64	232,32
014080	Clips Plásticos grandes para prender os cabelos, pacotes com 12und	PACOT	2,00	4,47	8,94
014064	Escova cabelo redonda M - ESCOVA COM CERDAS DE JAVALI EM MADEIRA M - PROFISSIONAL EM MADEIRA NOBRE - CABO PONTIAGUDD 82mm - ANATOMICO E REFORÇADO COM BORRACHA 17 10 Peça ESCOVA COM CERDAS DE JAVALI EM MADEIRA F - PROFISSIONAL EM MADEIRA NOBRE	UN	2,00	28,33	56,66
014066	Escova cabelo redonda G - ESCOVA COM CERDAS DE JAVALI EM MADEIRA G - PROFISSIONAL EM MADEIRA NOBRE - CABO PONTIAGUDD 73mm - ANATOMICO E REFORÇADO COM BORRACHA 16 10 Peça ESCOVA COM CERDAS DE JAVALI EM MADEIRA M - PROFISSIONAL EM MADEIRA NOBRE	UN	2,00	40,93	81,86
				<b>TOTAL</b>	<b>4.936,31</b>

## 004 Lote 004

Código	Nome	Unidade	Quantidade	Unitário	Valor
003267	ALCOOL 70% 1.000 ML	UN	3,00	14,00	42,00
001410	TOUCA DESCARTÁVEL EMBALAGEM COM 100 UNIDADES	PACOT	5,00	12,37	61,85
001457	MASCARA CIRURGICA DESCARTÁVEL Creolástico - eficiência de filtração bacteriana (#b) maior que 99% - triplo camada com filtro. - tira super resistente com 40 cm de comprimento. - clipe nasal de alumínio com 14 cm de comprimento. caixa c/50 un	CAIXA	3,00	22,94	68,82
002116	Luvas tamanho M Luvas de vinil para procedimento não cirúrgico, inteiramente confeccionada em vinil, não pigmentada (na cor natural do vinil) não estéril; faces externa e interna lisas; com vitiola no punho; e na modelagem ambidestra, com adição de pó absorvível (talco), descartável após um uso, tamanho M. CAIXAS C/ 100 UNIDADES	CAIXA	6,00	25,85	155,10
002117	Luvas tamanho P Luvas de vinil para procedimento não cirúrgico, inteiramente confeccionada em vinil; não pigmentada (na cor natural do vinil) não estéril; faces externa e interna lisas; com vitiola no punho; e na modelagem ambidestra, com adição de pó absorvível (talco), descartável após um uso, tamanho P. CAIXAS C/ 100 UNIDADES	CAIXA	3,00	25,85	77,56
003200	ALGODÃO HIDRÓFILO - Produzido a partir de rigorosa seleção de fibras naturais, 100% puro algodão hidrófilo, que asseguram qualidade, higiene, maciez e alto poder de absorção - rolo de 500gr	UN	15,00	18,59	278,85
003397	AGULHAS DE CROCHÊ N° 8	UN	2,00	3,09	6,18
006094	HASTE FLEXÍVEL - Com pontas de algodão, compacta nas extremidades, não estéril, medindo aproximadamente 03 cm. Caixa com 75 unidades.	CAIXA	3,00	4,05	12,15
008903	PAPEL ALUMÍNIO ROLO DE 7,5 m	ROLO	26,00	4,60	122,00
008917	SHAMPOO NEUTRO PY CABELOS NORMAIS - EMBALAGEM DE 6 LITROS	UN	6,00	20,84	125,04
008918	CONDICIONADOR EMBALAGEM 6 LITROS	UN	3,00	8,98	26,94
014046	TALCO de 200g com essência Natural Calm	UN	2,00	8,98	17,96
				<b>TOTAL</b>	<b>969,60</b>

## 005 Lote 005

Código	Nome	Unidade	Quantidade	Unitário	Valor
005363	Esterilizador - Estufa de inox bivolt, com termômetro de indicação de temperatura, termosselo, câmara de esterilização em aço inox, porta de aço pintado, duas divisões internas e capacidade para 60 instrumentos bivolt, potência 450W	UN	1,00	120,00	120,00
014032	Baby liss tamanho médio - Modelador baby liss com 19mm, cabo elétrico giratório, tecnologia de Cerâmica e Ions, 110 v.	UN	1,00	119,00	119,00
014033	Secador profissional, alto desempenho, compacto, leve e baixo ruído. Aproximadamente 2000 W de potência. Com Turmaline Ion e 3 velocidades de ar e 4 níveis de temperatura. Jato de ar frio e difusor de ar. Bico direcional com jato e alta potência. Com dois bicos de ar.	UN	2,00	169,49	338,98
014034	Máquina elétrica profissional para corte e acabamento de cabelo.	UN	1,00	150,46	150,46



# Município de Santo Antonio do Sudoeste

Solicitação 545/2017

Termo de Referência

012

  
Página 8

110V, potência mínima de 13 W, com 6 (seis) pentes removíveis de alturas diferentes, lâminas cromadas, para uso com ou sem fio, autonomia de no mínimo 60 (cinquenta) minutos de corte contínuo sem fio. Garantia mínima de 2 anos.					
014053	Creme matizador cinza ou violeta c/300gr	UN	2,90	30,74	61,48
014069	Máquina de acabamento para barbeiro ou cabeleireiro. Possui pente removível, lâmina lavável, bateria recarregável e uso com fio ou sem. Lâminas em aço inoxidável com regulação de altura Pentes: 1 pente auxiliar e 4 pentes de encaixe.	UN	1,00	99,00	99,00
				TOTAL	895,90
				TOTAL GERAL	10.766,61

### **Manicure e pedicure**

Objetivo: qualificar o usuário para o domínio de técnicas de manicure e pedicure utilizando materiais e produtos adequados ao embelezamento das unhas das mãos e dos pés de acordo a necessidade do cliente. Além disso, para trabalhar nesta área, é imprescindível conhecer os diversos cuidados com a higiene dos instrumentos de trabalho sabendo esteriliza-los corretamente e conservá-los de forma adequada para evitar a contaminação de doenças.

### **Cabeleireiro**

Objetivo: curso para qualificação profissional, onde o usuário aprenderá os principais conhecimentos e técnicas para o cuidado e tratamento dos cabelos, os tipos e cores e de cabelos, composição, ciclo biológico, crescimento dos fios, modo correto de lavar, hidratar, cauterizar, como fazer escova, babyliiss, os principais cortes de cabelo feminino e masculino, penteados básicos, noções de coloração.

O público beneficiário será preferencialmente famílias referenciadas em programas sociais.

Recurso a ser utilizado IGD.

  
Associação Cristã de Mulheres  
Assistência Social  
Grupo 4626

**Município de Santo Antonio do Sudoeste****Estado do Paraná**

CNPJ: 75.927.582/0001-55

Avenida Brasil, 621 - Centro - Fone: 46 3563 8000

SECRETARIA DE ASSISTÊNCIA SOCIAL

## Relação de materiais para Oficina de Manicure, Pedicure e Cabelereiro

ITEM	QUANTIDADE	DESCRIÇÃO	Ponto das Utilidades	GSC	FARMACE NTRQ/TOX LAH	MAURO MORESCO	MÉDIA PREÇOS	INTERNET
Alicate de unha	10 und	ALICATES DE AÇO (USO PROFISSIONAL) PARA CUTÍCULAS; em aço carbono níquelado, com corte preciso de alta durabilidade; cabo texturizado, pois dessa forma não desliza e oferece mais segurança no manuseio; com pontas finas, que permitam o acesso à cutícula; COM molas resistentes; com redator de atrito; PERMITA a esterilização a 170°. Alicate de cutículas em aço carbono níquelado, com corte preciso de alta durabilidade.	R\$ 29,90	R\$ 21,88	R\$ 26,10	R\$ 21,90	R\$ 24,97	
Espátula de inox	10 und	ESPATULAS DE AÇO; dupla para cutícula em aço especial esterilizável; COM clib-bolos, para empurrar a cutícula, limpar e finalizar as unhas.	R\$ 7,90	R\$ 15,98	R\$ 16,10	R\$ 4,90	R\$ 11,25	
Kit de inox	10 und	Kit de inox: 1/ Unha/cutícula C/ Ponta Dupla Antiderrapante	R\$ 6,90	R\$ 6,98	R\$ 10,80	R\$ 4,90	R\$ 7,40	
Alicate de cortar unha	10 und	ALICATES (USO PROFISSIONAL) PARA CORTE DE UNHAS; COM lâminas afiadas com alta durabilidade, garantindo um corte preciso; Em aço inoxidável, com mola resistente e cabo longo; Esterilizável em estufa e autoclave.	R\$ 46,90	R\$ 39,98	R\$ 41,70	R\$ 29,90	R\$ 39,62	
Creme para amolecer cutículas	10 potes de 240gr	CREME REMOVEDOR DE CUTÍCULAS. Rico em ativos amolecedores que hidratam e amaciam as cutículas, facilitando a sua remoção;	R\$ 7,90	R\$ 14,98	R\$ 9,00	R\$ 4,99	R\$ 9,22	
creme esfoliante para pés	05 potes de 650gr	Crema esfoliante para os pés eficaz para remoção de impurezas e células mortas. Com óleos de amêndoas que é rico em proteínas e ácido oléico que atua como excelente emoliente, com agente hidratante que proporciona hidratação efetiva.	R\$	R\$ 44,98	R\$ 12,00	R\$ 12,90	R\$ 23,29	
Protetor para bacia pedicure	10 pacotes com 50und	Protetor para bacia de pedicure, descartável, 70 x 70 cm, embalagem com 50 unidades. Composição 100% polietileno mais elástico, utilizado para evitar o contágio e transmissão de doenças infecciosas durante o uso de bacias de pedicure. UN 5 50 Protetor para bacia de manicure, descartável, 70	R\$ 14,90	R\$	R\$ 14,00	R\$ 10,99	R\$ 13,95	
Protetor para bacia manicure	10 pacotes com 50und	Protetor para bacia de manicure, descartável, 70 x 70 cm, embalagem com 50 unidades. Composição 100% polietileno mais elástico. Utilizado para evitar o contágio e transmissão de doenças infecciosas durante o uso de bacias de manicure. UN 5 51 Touca para bacia, plástica, descartá	R\$ 5,90	R\$	R\$ 7,50	R\$ 4,98	R\$ 6,13	
Óleo secante	19 frascos de 8ml	ÓLEO SECANTE PARA MANICURE	R\$ 1,40	R\$ 4,48	R\$ 3,70	R\$ 2,89	R\$ 3,62	
Spray secante p/unha	05 und	Prático e fácil de usar, garante secagem rápida do esmalte. Protege as unhas recém esmalçadas contra poeira, evitando amarelhos e bordas, formando um camada protetora, que mantém o brilho do esmalte por mais tempo. Fortalece e hidrata as unhas.	R\$	R\$ 27,98	R\$ 21,50	R\$ 21,90	R\$ 26,46	
Base para unhas	19 frascos de 8ml	Base em cetim. Base em cetim de secagem rápida.	R\$	R\$	R\$ 3,00	R\$	R\$ 3,00	
Uba Polidora branca	10 und	UBAS POLIDORAS em cabo, para tratar as unhas esfoliadas e dar acabamento às unhas postizas; para polir e finalizar as unhas; Composição: lã, polipropileno, cola e espuma.	R\$ 5,90	R\$ 6,98	R\$ 6,00	R\$ 3,99	R\$ 5,77	
Esmalte cores diversas	35 und	ESMALTE PARA UNHAS, CORES VARIADAS, TIPO CINTILANTE COM BRILHO, COMPOSTO POR PANTOTENATO DE CÁLCIO, NITROCELULOSE, TOLUOL, TDSLAMIDA, FORMALDEÍDO, EFA, ACETATO ETILA BUTILA, DOP E BENTONE, EM FRASCO DE 8 ML.	R\$ 3,46	R\$ 4,48	R\$ 3,00	R\$ 2,90	R\$ 3,45	

Esmalte cores diversas	115 und	ESMALTE PARA UNHAS, CORES VARIADAS, TIPO CREMOSO, COMPOSTO POR NANOTIÓXIDO DE CÁLCIO, NITROCELULOSE, TOLUOL, TOSILAMIDA, FORMALDEÍDO, ETA, ACETATO ETILA BÚTILA, DBP E BENTONE, EM FRASCO DE 8 ML.	R\$ 3,40	R\$ 4,48	R\$ 3,00	R\$ 2,80	R\$ 3,45	
Tesoura tamanho médio	02 und	tesoura média de "6" em aço inox, medindo 18 cm, navalha	R\$	R\$	R\$	R\$	RDV/01	R\$ 73,00
Tesoura tamanho médio	03 und	tesoura média de "6" em aço inox, medindo 18 cm, fio a laser	R\$	R\$	R\$	R\$	RDV/01	R\$ 77,00
Lixas p/ pés descartáveis	01 pacote com 50 und	LIXAS ADESIVAS DESCARTÁVEIS PARA PÉS; MÉDIA; GRAMATURA 120	R\$ 14,60	R\$ 6,95	R\$ 4,30	R\$ 11,90	R\$ 9,50	
Pente de carbono	03 und	PENTE DE CABO FINO (CARBONO)	R\$ 3,29	R\$ 2,98	R\$ 10,00	R\$	R\$ 4,76	
Refil para navalha de cabelo	04 caixas com 05 und	Refil de navalha, modelo lâmina de barbear super max, lâminas de alta durabilidade.	R\$	R\$	R\$	R\$	RDV/01	R\$ 2,10
Luvas tamanho M	06 cas	Luvas de vinil para procedimento não cirúrgico, inteiramente confeccionada em vinil; não pigmentada (na cor natural do vinil) não estéril; faces externa e interna lisa; com virala no punho; e na modelagem ambidestra, com adição de pó absorvível (talco), descartável após um uso, tamanho M.	R\$ 29,90	R\$ 21,98	R\$ 28,60	R\$ 22,50	R\$ 25,85	
Luvas tamanho P	06 cas	Luvas de vinil para procedimento não cirúrgico, inteiramente confeccionada em vinil; não pigmentada (na cor natural do vinil) não estéril; faces externa e interna lisa; com virala no punho; e na modelagem ambidestra, com adição de pó absorvível (talco), descartável após um uso, tamanho P.	R\$ 29,90	R\$ 21,98	R\$ 28,60	R\$ 22,50	R\$ 25,85	
Descolorante	40 potes de 100gr	Pó Descolorante, com ação rápida, dermatologicamente testado e suavemente perfumado.	R\$	R\$ 6,98	R\$ 9,50	R\$	R\$ 8,24	
Água oxigenada volume 30	60 frascos de 100 ml	ÁGUA OXIGENADA 10 VOLUMES	R\$	R\$ 2,48	R\$ 4,00	R\$	R\$ 3,24	
Água oxigenada volume 20	24 frascos com 90ml	ÁGUA OXIGENADA - 20 VOLUMES	R\$ 1,38	R\$ 2,48	R\$ 2,80	R\$	R\$ 2,55	
Borrachinha/prender cabelo	01 pacote	BORRACHINHA PARA PRENDER O CABELO -	R\$ 1,99	R\$	R\$	R\$ 1,99	R\$ 1,99	
Grampo escuro	01 caixa c/ 50 und	GRAMPO PRETO (P/N) PARA CABELOS 1 CX 300 und	R\$ 5,90	R\$ 6,98	R\$ 4,00	R\$ 4,90	R\$ 5,45	
Facône piranha grande	05 pacotes c/08 und	PIRANHAS P/CABELO GRANDE	R\$ 2,90	R\$	R\$ 5,25	R\$ 3,49	R\$ 4,21	
Spray Fixador	05 frascos c/400ml	SPRAY FIXADOR PARA CABELO, TUBO COM 500 MLE E PISO LÍQUIDO 315 GRAMAS	R\$ 25,96	R\$ 23,98	R\$ 20,40	R\$ 21,90	R\$ 23,30	
Baby liss tamanho médio	01 und	Modelador baby liss com 19mm, cabo elétrico giratório, tecnologia de Cerâmica e Ions. 110 v.	R\$	R\$	R\$ 119,00	R\$	R\$ 119,00	
Esterilizador	1	Estufa de inox 60x40x40, com termômetro de indicação de temperatura, termostato, câmara de esterilização em aço inox, porta de aço pintado, duas divisões internas e capacidade para 60 instrumentos b/val, potência 450W	R\$	R\$	R\$	R\$	RDV/01	R\$ 120,00
Escova cabelo redonda M	02 und	ESCOVA COM CERDAS DE JAVALI EM MADEIRA M - PROFESSIONAL EM MADEIRA NOBRE - CABO PONTIAGUDO 60mm - ANATÔMICO E REFORÇADO COM BORRACHA 17 10 Peça ESCOVA COM CERDAS DE JAVALI EM MADEIRA P - PROFESSIONAL EM MADEIRA NOBRE	R\$ 12,90	R\$ 35,98	R\$ 35,10	R\$	R\$ 28,39	
ova cabelo redonda G	02 und	ESCOVA COM CERDAS DE JAVALI EM MADEIRA G - PROFESSIONAL EM MADEIRA NOBRE - CABO PONTIAGUDO 73mm - ANATÔMICO E REFORÇADO COM BORRACHA 15 10 Peça ESCOVA COM CERDAS DE JAVALI EM MADEIRA M - PROFESSIONAL EM MADEIRA NOBRE	R\$ 20,90	R\$ 47,98	R\$ 44,90	R\$	R\$ 40,90	
Secador de cabelo	02 und	Secador profissional, alto desempenho, compacto, leve e baixo ruído. Aproximadamente 2000 W de potência. Com Tourmalina Ion e 2 velocidades de ar e 4 níveis de temperatura. Isto de ar frio e difusor de ar. Bico direcional com jato e alta potência. Com dois bicos de ar.	R\$	R\$ 199,99	R\$ 139,00	R\$	R\$ 169,49	
Máquina de corte p/cabelo	03 und	Máquina elétrica profissional para corte e acabamento de cabelo. 110V, potência mínima de 13 W, com 6 (seis) pentes removíveis de alturas diferentes, lâminas giratórias, para uso com ou sem fio, autonomia de no mínimo 50 (cinquenta) minutos de corte contínuo sem fio. Garantia mínima de 2 anos.	R\$ 49,90	R\$	R\$ 269,00	R\$	R\$ 159,45	
Máquina para acabamento de corte	01 und	Para acabamento de corte	R\$	R\$	R\$	R\$	RDV/01	R\$ 90,99
Base facial clara	03 und	BASE FACIAL - UNIFICA A COR E IGUALA O TOM DA PELE. TEXTURA CREMOSA. TOTAL COBERTURA DA PELE. EMBALAGEM 40g	R\$ 26,90	R\$ 25,98	R\$ 10,40	R\$	R\$ 21,89	
Base facial média	03 und	BASE FACIAL - UNIFICA A COR E IGUALA O TOM DA PELE. TEXTURA CREMOSA. TOTAL COBERTURA DA PELE. EMBALAGEM 40g	R\$ 26,90	R\$ 25,98	R\$ 10,40	R\$	R\$ 21,09	

Base facial escuro	03 und	BASE FACIAL - UNIFICA A COR E IGUALA O TOM DA PELLE. TEXTURA CREMOSA. TOTAL COBERTURA DA PELE. EMBALAGEM 40g.	R\$ 26,90	R\$ 25,98	R\$ 10,40	R\$	R\$ 21,09	
Lápis de olho preto	02 und	LÁPIS PARA CONTOURO DOS OLHOS - EM MADEIRA PRETO TEXTURA MACIA, FÁCIL DE USAR, INTENSA PIGMENTAÇÃO E FIXAÇÃO. UNID.	R\$ 4,57	R\$ 12,90	R\$ 10,50	R\$ 5,90	R\$ 8,47	
Máscara de cílios tipo rimel preto	01 und	MÁSCARA DE CÍLIOS FORMA LÍQUIDA 8ML, PRETO, AUMENTO DO VOLUME E DA CURVATURA, E ALTA FIXAÇÃO. UNID.	R\$ 17,90	R\$ 19,90	R\$ 21,00	R\$ 15,30	R\$ 18,68	
Pó compacto	03 und de cada	Pó compacto, fórmula com vitamina E. Pó compacto, fórmula com vitamina E, para todos os tipos de pele. Em estojo plástico com tampa transparente, acompanha esponja para aplicação. Conteúdo 9 g. Cores: bege claro (03 unidades), bege médio (03 unidades) e bege escuro (03 unidades)	R\$ 14,90	R\$ 29,90	R\$ 11,70	R\$ 12,90	R\$ 17,33	
Blush na cor rosa	01 und	Blush em pó na cor rosa. Em estojo plástico com tampa transparente. Blush em pó. Em estojo plástico com tampa transparente, cada estojo com uma cor. Conteúdo 4g.	R\$ 17,90	R\$ 20,90	R\$ 15,50	R\$ 12,90	R\$ 16,60	
Sombra em pó cores diversas	02 estojo	Sombra para olhos em pó: perfeita cobertura, estojo plástico com tampa transparente. Acompanha pincel aplicador. Com 24 cores.	R\$ 12,45	R\$ 18,90	R\$ 10,00	R\$	R\$ 13,78	
KIT DE PINCÉIS	06 kits	KIT DE PINCÉIS PARA MAQUIAGEM CONTENDO: 2 (DOIS) APLICADORES DE SOMBRA, 2 (DOIS) PINCÉIS DE BLUSH, 1 (UM) PINCEL DE LÁBIOS, 1 (UM) PINCEL DE SOMBRA E 1 (UM) PINCEL DELINEADOR, 1(UM) PINCEL BASE.	R\$ 19,90	R\$ 32,90	R\$ 95,50	R\$	R\$ 49,43	
Asa flexível	01 cabas com 150 und	Hastes Flexível com pontas de zigotão, composição hastes de polipropileno, algodão hidrófilo tratado com carbometiloxina e bactericida, acondicionado em embalagem apropriada com no máximo 75 unidades.	R\$ 1,68	R\$ 4,98	R\$ 9,50	R\$	R\$ 4,05	
Algodão	11 rolo de 500gr	ALGODÃO hidrófilo - Produzido a partir de rigorosa seleção de fibras naturais, 100% puro algodão hidrófilo, que asseguram qualidade, higiene, maciez e alto poder de absorção.	R\$ 26,90	R\$ 4,98	R\$ 23,30	R\$	R\$ 18,39	
Demaquillante	01 frasco de 200ml	Tônico facial demaquilante. Para todos os tipos de pele. Desenvolvido para complementar a limpeza do rosto para receber a maquiagem. Em frascos de 200 ml.	R\$ 22,90	R\$ 14,98	R\$ 21,90	R\$	R\$ 19,93	
Acetona Círcos	40 frascos de 50ml	Acetona, aspecto físico líquido. Aplicação removedor de esmalte. Frasco com 50ml. Embalagem deverá conter objetivamente os dados de identificação, procedência, número do lote, validade e número de registro no Ministério da Saúde.	R\$ 28,90	R\$ 4,98	R\$ 22,25	R\$	R\$ 18,71	
Gel para cabelo	01 pote de 300 gr	GEL FIXADOR DE CABELOS 300 gr - com ph neutro e sem álcool	R\$ 6,90	R\$ 8,01	R\$ 18,30	R\$	R\$ 11,39	
Bobes para cabelo pequeno	01 pacote com 06 und	Bobes de Plástico e Nylon para Cabelos, modelo auto aderente com tamanho pequeno. Dispensam o uso do grampo ou capa, não embarçam os cabelos, seguram firme e confortavelmente. Para todos os tipos de cabelos.	R\$ 12,90	R\$	R\$ 14,90	R\$	R\$ 13,90	
Bobes para cabelo médio	01 pacote c/06 und	Bobes de Plástico e Nylon para Cabelos, modelo auto aderente com tamanho médio. Dispensam o uso de grampo ou capa, não embarçam os cabelos, seguram firme e confortavelmente. Para todos os tipos de cabelos.	R\$ 21,90	R\$	R\$ 10,50	R\$	R\$ 21,20	
Bobes para cabelo grande	01 pacote c/06 und	Bobes de Plástico e Nylon para Cabelos, modelo auto aderente com tamanho grande. Dispensam o uso do grampo ou capa, não embarçam os cabelos, seguram firme e confortavelmente. Para todos os tipos de cabelos.	R\$ 38,90	R\$	R\$ 29,50	R\$	R\$ 34,20	
Plaquete p/fixar mechas	02 und	Plaquete para Mechas, Luzes e Reflexos, serve como apoio para os fios e o laminado que irá envolver as mechas, otimizando a ação do produto.ESPÁTULA DE PLÁSTICO RESISTENTE (PRÓPRIA PARA TINTURA) - TIPO PLAQUETE USA LONGA	R\$	R\$	R\$	R\$	R\$ 06,70	R\$ 6,99
Kit separador de dedos	06 kit	Separador de dedo para pedicure. Separador de dedo para pedicure, em aço inoxidável, 10cm, modelo padrão.	R\$ 1,70	R\$ 1,98	R\$ 2,00	R\$	R\$ 1,89	
Cambucas/tipido para tintura	03 und	TIGELA EM PLÁSTICO PARA TINTURA - GRADUADA - COM ALÇA E CAPACIDADE DE 375 ML	R\$ 2,29	R\$ 8,00	R\$ 3,00	R\$	R\$ 4,76	
Pincéis para tintura	03 und	PINCEL EM POLIPROPILENO, NYLON, COM DIMENSÕES DE 22 X 5 CM, EM CORES VARIADAS. (PARA TINTURA DE CABELO)	R\$ 1,90	R\$	R\$ 3,70	R\$	R\$ 3,30	
TRCO	02 frascos c/200gr	TALCO de 200g com essência NaturalCajm	R\$	R\$ 8,98	R\$	R\$	R\$ 8,98	



Óleo de banana	01 frasco c/100ml	OLEO DE BANANA, (ACETATO DE AMILA), PARA DISSOLUCAO DE ESMALTE DE UNHA, (USO DE MANICURE)	R\$ 3,30	R\$ 3,98	R\$ 7,70	R\$	R\$ 5,19
Toucas de alumínio	04 und	TOUCA EM MATERIAL ALUMINIO, PLASTICO, ELASTICO PRATEADO, PARA BANHO DE CREME. (USO DE CABELEIREIRO)	R\$ 4,50	R\$ 4,98	R\$ 7,50	R\$ 5,90	R\$ 5,25
Agulhas de Croché	02 und	AGULHAS DE CROCHÊ Nº 8	R\$ 3,28	R\$ 2,50	R\$	R\$	R\$ 3,08
Toucas para Mechas	03 und	Touca para mechas, coloração e tonalização, sua composição é de resina, PVC e DOP, vem com furos facilitando o seu uso. É mais fina que as outras toucas de silicone, porém ela oferece uma transparência maior proporcionando a visualização da raiz do cabelo evitando manchão, facilitando o trabalho do profissional.	R\$	R\$ 7,98	R\$ 3,50	R\$	R\$ 5,74
Água oxigenada volume 30	23 frascos c/900ml	ÁGUA OXIGENADA VOLUME 30.	R\$ 29,90	R\$ 2,48	R\$ 2,70	R\$ 27,90	R\$ 13,75
Porta acetona	02 und	Porta acetona com válvula na ponta com capacidade para 200ml. Ideal para facilitar o manuseio da acetona, evitando desperdícios e preservando a qualidade do produto.	R\$ 12,90	R\$ 9,90	R\$ 12,00	R\$ 9,00	R\$ 11,18
Shampoo neutro	06 frascos c/05 lts	SHAMPOO NEUTRO PARA CABELO NORMAIS.	R\$	R\$ 6,08	R\$	R\$ 34,90	R\$ 20,98
Condicionador	03 frascos c/05 lts	CONDICIONADOR DE CABELOS.	R\$	R\$ 8,98	R\$	R\$	R\$ 6,98
Crema p/ hidratação	05 potes de 01kg	Crema para hidratação do cabelo, para todos os tipos de cabelos, diversas fragrâncias pote de 01 kg	R\$	R\$ 10,98	R\$ 23,70	R\$ 7,99	R\$ 24,06
Realizador (óleo)	02 frascos c/100ml	Óleo Essência e Vitamina, sela as pontas duplas e deixa o cabelo leve e perfumado. Hidrata e perfuma os fios sem pesar.	R\$ 10,90	R\$ 12,98	R\$ 32,20	R\$ 8,90	R\$ 16,15
Queratina líquida	05 frascos c/100ml	Queratina líquida	R\$ 38,90	R\$ 24,98	R\$ 29,00	R\$ 28,90	R\$ 30,70
Crema matizador p/mechas	02 frascos c/300gr	Crema matizador cinza ou violeta	R\$	R\$ 21,98	R\$ 39,50	R\$	R\$ 30,74
Tintura p/cabelo	180 frascos c/60ml	TINTURA PARA CABELO, EM CREME, FRASCO COM 60 ML, CORES VARIADAS	R\$ 11,90	R\$ 12,98	R\$	R\$ 9,49	R\$ 13,79
Base protetora p/tintura	04 potes c/ 80gr	base protetora para pele durante a coloração e tonalização do cabelo. Evita que os pigmentos da tintura penetrem na pele formando um filme, que, além de proteger, conserva a hidratação e previne possíveis irritações por conta do contato da coloração com a área da testa, nuca e orelhas	R\$	R\$	R\$ 15,96	R\$	R\$ 15,96
Tira Manchas de tinturas	04 frascos de 100ml	Tira Manchas e Removedor De Coloração Agnia 100ml Função: Tira As Manchas Na Pele Causadas Pela Tintura.	R\$ 39,90	R\$	R\$	R\$ 31,90	R\$ 35,90
Pincéis para sobrancelhas	05 und	Pisca sobrancelhas	R\$ 1,00	R\$ 6,98	R\$ 1,00	R\$ 4,99	R\$ 3,49
Cera para depilação facial	06 frascos c/500gr	Cera cremosa para depilar pequenas áreas, como buço, braços, bikini e axilas. Com textura cremosa, baixo ponto de fusão, maior conforto na aplicação, maior elasticidade, fórmula suave, perfumada, melhor rendimento, adere bem os pelos e possui praticidade.	R\$ 21,90	R\$ 18,98	R\$ 24,00	R\$ 19,90	R\$ 19,95
Papel alumínio	25 rolos	Rolo de 4,5 metros	R\$ 5,81	R\$	R\$	R\$ 3,98	R\$ 4,90
Alcool 70 %	03 lts	Alcool 70% líquido	R\$	R\$	R\$ 14,00	R\$	R\$ 14,00
Água Oxigenada 40 volume	88 frascos c/90ml	Água oxigenada 40 volumes	R\$	R\$ 2,48	R\$ 2,80	R\$	R\$ 2,04
Palito de madeira p/unhas	500 und	PALITO DE MADEIRA PARA LIMPEZA DE UNHAS palito de alaranjeira	R\$ 0,50	R\$ 0,98	R\$ 0,70	R\$ 0,24	R\$ 0,61
uso de clips	02 pacotes com 12und	Clips Plásticos grandes para prender os cabelos	R\$ 4,90	R\$	R\$ 4,60	R\$ 3,90	R\$ 4,47
Máscara descartável	01 pacotes c/100 und	Máscara Cirúrgica Descartável	R\$	R\$ 15,98	R\$	R\$ 29,90	R\$ 21,94
Touca descartável	05 pacotes c/100 und	TOUCA DESCARTÁVEL C/ELÁSTICO	R\$ 9,50	R\$	R\$ 2,30	R\$ 24,90	R\$ 12,37

*Co...*  
*...*  
*...*



Digite Aqui

Cabeleza (http://www.Cabeleza.Com.br/) - Profissional (http://www.cabeleza.com.br/profissional/) - Tesoura (http://www.cabeleza.com.br/profissional/tesoura/)

SEMANA DO Consumidor  
na semana do consumidor você que escolhe

FRETE GRÁTIS

ou acima de R\$50  
ou acima de R\$99  
ou acima de R\$199  
querofrete

OU

DESC ONTO

5% acima de R\$50  
10% acima de R\$99  
ou acima de R\$199  
querodesconto

\* Frete grátis válido para PAC ou CARRIERS. Excluído para Gesta, Galbo, Krasnik, Malozas, O-Hel, IKA, Zap, Manegato e GHair / Desconto não é válido para Babybbs, Paris e Hanequin.



Fabricante: Marco Boni (Marco Boni) Código: 3495

Marco Boni - Tesoura Fio Navalha c/ Anel Giratório 6 Polegadas - Aço Inox 1703

☆☆☆☆☆ (Avalie agora!)

R\$ 78,00

ou 2x de R\$ 39,00 s/ juros

01



(http://lojaconfiavel.yourviews.com.br/CABELEZA)



Cabeleza (<http://www.Cabeleza.Com.Br/>) - Profissional (<http://www.cabeleza.com.br/profissional>) - Tesoura (<http://www.cabeleza.com.br/profissional/tesoura>)

SEMANA DO  
**Consumidor**  
na semana do consumidor você que escolhe.

**FRETE  
GRÁTIS**

até acima de R\$999  
ou até acima de R\$1999  
use o cupom:  
**querofrete**

OU

**DESC  
ONTO**

até acima de R\$999  
10% acima de R\$1999  
use o cupom:  
**queredesconto**

\* frete grátis válido para RAC ou CARRIERS. Excluído para Skate, Golfo, Karatê, Malhas, U-HVL, IKA, Zap, Monocastri e G-Hair / Desconto não é válido para Babyiss, Pafisi e Hancock.



Fabricante: Marco Boni (/marco-boni) Código: 10168

Marco Boni - Tesoura Fio Laser 5" em aço inox - 1724

☆☆☆☆☆ (Avalie agora!)

**R\$ 77,00**

ou 2x de R\$ 38,50 s/ juros



(<http://lojaconfiavel.yourviews.com.br/CABELEZA>)



020

Veja todo o shopping

Tela a Toque

Petiscos e Bebidas

Informática

Telefonia

Ferramentas e Lazer

Beleza e Cuidados

Cadastre-se e receba descontos e Ofertas Exclusivas

Conheça o Walmart Serviços

Peça o seu cartão Walmart Itaucard

Beleza

Barbearia

Máquinas de Cabelo

Ajuda

Olá, o que você procura?

Entre ou Cadastre-se



SalonLine

## Máquina de Cabelo Elétrica Para Acabamento Dual Black Bivolt Salon Line

☆☆☆☆☆ Seja o primeiro a avaliar

Quantidade

CEP

CEP

Calcular frete

Vendido e entregue por:

Política de troca

Formas de pagamento

em estoque

Lojas Mel clique para reservar

Calcular frete e prazo de entrega

R\$ 126,00

R\$ 99,99

à vista



Adicionar ao carrinho

Compartilhe:



### Produtos Patrocinados

Kit Carga Mach3 Regular com 16



R\$ 135,00  
R\$ 99,90  
à vista

Aparelho De Barbear Gillette Prestobarba 3 Sensicare Leve 4 Pag.



Por lâmina  
R\$ 14,90  
à vista

Carga Gillette Mach3 Leve 8 Pague 6



Por lâmina  
R\$ 49,90  
à vista

### Descrição do produto

A máquina profissional Dual Black possui alta performance e lâminas de aço inoxidável que permitem acabamento perfeito com maior precisão. Além de ser leve e portátil, possui 5 posições de níveis do corte, plug retrátil e duas baterias internas que elevam a performance e promovem maior eficiência e durabilidade.

Dimensões aproximadas da embalagem (cm) A x L x P 20 x 16 x 15 Peso da embalagem 650 g Voltagem Bivolt Itens inclusos 01 Máquina de corte Aviso imagem meramente ilustrativa Garantia 90 dias contra defeito de fabricação Código do Fornecedor 34340 Site salonline.com.br

### Características do produto

Tipo

Doméstico

Tipo

Profissional



ATENDIMENTO ESPECIALIZADO  
 (48) 3285-1810  
 (48) 9103-6412

Youtube

ASOMOS

MEU CADASTRO

MEU CARRINHO

Busque no site

Olá Visitante, Faça seu Login ou Cadastre-se

OK



0 item

BODY SPLASH

CORPO & BANHO

DUDALINDA TEENS

DVD'S

ELETRORRIZALIZADORA

FIXADORES DE PERTEADO

HRDRATA/ITE CORPORAL

BLINK

## DEPARTAMENTOS

Body Splash

Ciclo

Corpo & Banho

Duda Linda Teens

DVD's

Eletrorizalizador

Fixadores de Pereteado

Hidratante Corporal

Ciclo

Manutenção

Perfumes Importados

Feminino

Masculino

Perfumes Nacionais

Feminino

Masculino

Presentes

Profissional

Acessórios

Barbeara

Cabelos

Depilação

Manicure e Pedicure

Maquagem

Progressivas

Alisamentos

RK7

Protetores & Bronzeadores

Box Shop

HairFiners

Pozini

Soft Love

Shampoo e Condicionador

Acne

Faltri

Hiroval

Hidra

Lola Cosméticos

Salon Line

Secrets

Tudo Top Pessoal

Tuon

Tintura e Coloração

## RECEBA NOVIDADES

Nome:

E-mail:

INSCRIÇÃO

Duda Linda Online Produtos Profissional Acessórios

## Plaquete Lisa Para Mechas - Santa Clara



Indique este Produto | Imprima esta página

### Informações do Produto

Plaquete Lisa Para Mechas - Santa Clara

Produto Não Perceível

Validade Indeterminada

Composição: 100% Polipropileno, Omo Pó Fino

Contém: 1 Unidade

Cores: Rosa, Azul, Cinza

### Compre junto



Plaquete Acrilica Com Dentas - Santa Clara

Por: R\$ 7,99

1x de R\$ 7,99

R\$ 7,59 com desconto

COMPRAR



Plaquete Para Mechas Lisa Longa - Santa Clara

Por: R\$ 7,99

1x de R\$ 7,99

R\$ 7,59 com desconto

COMPRAR



Bata Para Tintura Em PVC Modelo Canguru - Santa Clara

Por: R\$ 9,95

1x de R\$ 9,95

R\$ 9,45 com desconto

COMPRAR

Por: R\$ 6,99

ou 1x de R\$ 6,99 sem juros no cartão

ou R\$ 6,64 com 5% de desconto à Vista no Boleto Bancário

COR:

COMPRAR

Cód. do produto:

### Formas de Pagamento



1x R\$ 6,99 (Sem Juros)

★★★★★ (Avaliar)

Adicionar esse produto a lista:  
Outras Listas

### Avaliações

<http://www.americanas.com.br/mapa-do-site><http://www.americanas.com.br>

O que você quer agora? ;)

[oferta do dia](#)
[baixe o app](#)
[melo g5e](#)
[cartão BNDES](#)
[dia das crianças](#)
[voto na gente](#)
[venda na americanas](#)
<http://www.americanas.com.br>[https://images-](#)[americanas.br/produto/0100/tem/20668/1/20668183\\_1SZ.jpg](http://www.americanas.com.br/produto/0100/tem/20668/1/20668183_1SZ.jpg)**Estufa Esterilizador Mega Bell Compact Esterelix Bivolt Branca**

(cod.20668183)

 **Cor Branca**

Voltagem **BIVOLT**

vendido e entregue por [lúbel móveis e cosméticos](#) ([lista/lubel-movels-e-cosmeticos/7466823000126](#))**R\$ 120,00**2x de R\$ 60,00 [w/ juros](#) [ver parcelas](#)**comprar** (</garantia/20668183?buyboxfield=&buyboxtoken=&offertype&producti>) [corral](#) temos apenas 2 no estoque

Calcular frete e prazo  
85710-000

ok

**entrega**

econômica

**frete**

R\$ 20,87

**prazo**

18 dias úteis

**pessoas como você também viram**

Leve Mais Pague Menos 4 Pacotes De Fraldas Pampers Comfort Sec M Com 44 Unidades Cada

★★★★★(5)

2 ofertas a partir de

**R\$ 154,90**

de R\$ 25,81 sem juros

[/produto/9234587?DCSexl\\_recom=RR\\_item\\_page.m1-](#)[PersonalizedClickEV&nm\\_origem=rec\\_item\\_page.m1-PersonalizedClickEV&nm\\_ranking\\_rec=1](#)



**Black Out** Cosméticos

(<https://www.blackoutcosmeticos.com.br/index.php>)

Comprar (<https://www.blackoutcosmeticos.com.br/refil-navalha-lamina-super-santa-clara-p-577.html>)

Home (<https://www.blackoutcosmeticos.com.br/index.php>)

Login (<https://www.blackoutcosmeticos.com.br/account.php>)



Quem Somos ([https://www.blackoutcosmeticos.com.br/about\\_us.php](https://www.blackoutcosmeticos.com.br/about_us.php))

- ACESSÓRIOS ([https://www.blackoutcosmeticos.com.br/acesorios-c-4\\_38.html](https://www.blackoutcosmeticos.com.br/acesorios-c-4_38.html)) (114)
- ALISANTES/NEUTRALIZANTES ([https://www.blackoutcosmeticos.com.br/alisanes-c-4\\_773.html](https://www.blackoutcosmeticos.com.br/alisanes-c-4_773.html)) (12)
- BABY/ISS/QUELADOR CACHO ([https://www.blackoutcosmeticos.com.br/babyissmode-c-4\\_104.html](https://www.blackoutcosmeticos.com.br/babyissmode-c-4_104.html)) (7)
- BARBEARIA ([https://www.blackoutcosmeticos.com.br/barbearia-c-4\\_860.html](https://www.blackoutcosmeticos.com.br/barbearia-c-4_860.html)) (14)
- BORG E BIGODINHOS ([https://www.blackoutcosmeticos.com.br/borg-bigodinho-c-4\\_78.html](https://www.blackoutcosmeticos.com.br/borg-bigodinho-c-4_78.html)) (43)
- CABELOS DUBIOSOS ([https://www.blackoutcosmeticos.com.br/cabelos-dubiosos-c-4\\_13.html](https://www.blackoutcosmeticos.com.br/cabelos-dubiosos-c-4_13.html)) (17)
- CABELOS SECOS ([https://www.blackoutcosmeticos.com.br/cabelos-secos-c-4\\_12.html](https://www.blackoutcosmeticos.com.br/cabelos-secos-c-4_12.html)) (17)
- CACHOS E ONDAS ([https://www.blackoutcosmeticos.com.br/cachos-ondas-c-4\\_282.html](https://www.blackoutcosmeticos.com.br/cachos-ondas-c-4_282.html)) (84)
- COLÁGENOS E TONALIZANTES ([https://www.blackoutcosmeticos.com.br/colagenos-tonalizantes-c-4\\_7.html](https://www.blackoutcosmeticos.com.br/colagenos-tonalizantes-c-4_7.html)) (228)
- CORTE ([https://www.blackoutcosmeticos.com.br/corte-c-4\\_900.html](https://www.blackoutcosmeticos.com.br/corte-c-4_900.html)) (28)
- DESCARTAVES ([https://www.blackoutcosmeticos.com.br/descartaves-c-4\\_79.html](https://www.blackoutcosmeticos.com.br/descartaves-c-4_79.html)) (22)
- DESCOLORADORES ([https://www.blackoutcosmeticos.com.br/descoloradores-c-4\\_15.html](https://www.blackoutcosmeticos.com.br/descoloradores-c-4_15.html)) (71)
- DIVERSOS ([https://www.blackoutcosmeticos.com.br/diversos-c-4\\_1117.html](https://www.blackoutcosmeticos.com.br/diversos-c-4_1117.html)) (3)
- EXTRATOS ([https://www.blackoutcosmeticos.com.br/extratos-c-4\\_1173.html](https://www.blackoutcosmeticos.com.br/extratos-c-4_1173.html)) (3)
- ESCUMAS ([https://www.blackoutcosmeticos.com.br/escumas-c-4\\_41.html](https://www.blackoutcosmeticos.com.br/escumas-c-4_41.html)) (183)
- FINALIZADORES/DEFINIZANTES ([https://www.blackoutcosmeticos.com.br/finalizadores-definizantes-c-4\\_5.html](https://www.blackoutcosmeticos.com.br/finalizadores-definizantes-c-4_5.html)) (59)
- FIXADOR DE PENTEDO ([https://www.blackoutcosmeticos.com.br/fixador-pentado-c-4\\_10.html](https://www.blackoutcosmeticos.com.br/fixador-pentado-c-4_10.html)) (29)
- LIMPOS, MATIZA E TRATA ([https://www.blackoutcosmeticos.com.br/limpos-matiza-trata-c-4\\_5.html](https://www.blackoutcosmeticos.com.br/limpos-matiza-trata-c-4_5.html)) (59)
- MAQUINAS DE CORTES ([https://www.blackoutcosmeticos.com.br/maquinas-cortes-c-4\\_164.html](https://www.blackoutcosmeticos.com.br/maquinas-cortes-c-4_164.html)) (26)
- MASSAGEM E HIDRATAÇÃO ([https://www.blackoutcosmeticos.com.br/massageo-hidracao-c-4\\_1142.html](https://www.blackoutcosmeticos.com.br/massageo-hidracao-c-4_1142.html)) (2)
- MEGA HAIR ([https://www.blackoutcosmeticos.com.br/mega-hair-c-4\\_30.html](https://www.blackoutcosmeticos.com.br/mega-hair-c-4_30.html)) (11)
- Outros ([https://www.blackoutcosmeticos.com.br/outras-c-4\\_1174.html](https://www.blackoutcosmeticos.com.br/outras-c-4_1174.html)) (1)
- PENTEDOS E ABRANGIDOS ([https://www.blackoutcosmeticos.com.br/penteados-abrangidos-c-4\\_722.html](https://www.blackoutcosmeticos.com.br/penteados-abrangidos-c-4_722.html)) (29)
- PENTES ([https://www.blackoutcosmeticos.com.br/pentes-c-4\\_62.html](https://www.blackoutcosmeticos.com.br/pentes-c-4_62.html)) (63)
- FINDES E ACESSÓRIOS ([https://www.blackoutcosmeticos.com.br/prodos-acesorios-c-4\\_526.html](https://www.blackoutcosmeticos.com.br/prodos-acesorios-c-4_526.html)) (17)
- PROGRESSIVAS E PERMANENTE ([https://www.blackoutcosmeticos.com.br/progressivas-permanente-c-4\\_8.html](https://www.blackoutcosmeticos.com.br/progressivas-permanente-c-4_8.html)) (11)
- SELAJORES - MACHAS ([https://www.blackoutcosmeticos.com.br/seladores-machas-c-4\\_70.html](https://www.blackoutcosmeticos.com.br/seladores-machas-c-4_70.html)) (45)
- GRADINHA ([https://www.blackoutcosmeticos.com.br/selador-c-4\\_9.html](https://www.blackoutcosmeticos.com.br/selador-c-4_9.html)) (7)
- SHAMPOO / CONDICIONADOR ([https://www.blackoutcosmeticos.com.br/shampoo-condicionador-c-4\\_1176.html](https://www.blackoutcosmeticos.com.br/shampoo-condicionador-c-4_1176.html)) (34)
- TESOURAS/NAVALHETES ([https://www.blackoutcosmeticos.com.br/tesouras-navalhetes-c-4\\_40.html](https://www.blackoutcosmeticos.com.br/tesouras-navalhetes-c-4_40.html)) (91)



**REFIL NAVALHA LAMINA SUPER MAX R: 354 - SANTA CLARA**  
[5313405651963]

Preço **R\$2,10**

Artigo em ([https://www.blackoutcosmeticos.com.br/refil.php?products\\_id=577](https://www.blackoutcosmeticos.com.br/refil.php?products_id=577))  
([https://www.blackoutcosmeticos.com.br/ver-produto.php?products\\_id=577](https://www.blackoutcosmeticos.com.br/ver-produto.php?products_id=577))

Refil de navalha, modelo linha de barbear super max, embalagem com 5 lâminas de alta durabilidade, Ref: 354 - Santa Clara.  
Obs.: Imagem meramente ilustrativa.



WhatsApp ([https://www.blackoutcosmeticos.com.br/refil.php?products\\_id=577](https://www.blackoutcosmeticos.com.br/refil.php?products_id=577))

Facebook (<https://www.facebook.com/share.php?u=https://www.blackoutcosmeticos.com.br/refil-navalha-lamina-super-santa-clara-p-577.html>)

Twitter (<https://twitter.com/home?status=https://www.blackoutcosmeticos.com.br/refil-navalha-lamina-super-santa-clara-p-577.html>)

Comentários

Faça comentário ([https://www.blackoutcosmeticos.com.br/produto\\_revista\\_write.php?products\\_id=577](https://www.blackoutcosmeticos.com.br/produto_revista_write.php?products_id=577))

Ainda não há comentários para este produto.

Clientes que compraram este produto também compraram



- NAVALHA RITRATIL REF: 1723 - MARCO BONI <https://www.blackoutcosmeticos.com.br/navalha-ritratil-ref-1723-marco-boni-p-408.html> (1)
- KIT ESTUDANTE CORTES 5 (TENS R: 1767 - MARCO BONI) <https://www.blackoutcosmeticos.com.br/kit-estudante-cortes-5-tens-r-1767-marco-boni-p-491.html> (1)
- ESPAADOR C/ TALQUERA REF: 228 - SANTA CLARA <https://www.blackoutcosmeticos.com.br/espaador-c-talquera-ref-228-santa-clara-p-633.html> (1)
- ESPAADOR CORTE-BAIXO REF: 1767 - MARCO BONI <https://www.blackoutcosmeticos.com.br/espaador-corte-baixo-ref-1767-marco-boni-p-491.html> (1)
- ESPAADOR C/ TALQUERA REF: 228 - SANTA CLARA <https://www.blackoutcosmeticos.com.br/espaador-c-talquera-ref-228-santa-clara-p-633.html> (1)



Município de Santo Antonio do Sudoeste  
Estado do Paraná

CNPJ: 75.927.582/0001-55

Avenida Brasil, 621 - Centro - Fone: 46 3563 8000

Relação de materiais para Oficina de Manicure, Pedicure e Cabelereiro

ITEM	QUANTIDADE	DESCRIÇÃO	VALOR
Alicate de unha	10 und	ALICATES DE AÇO (USO PROFISSIONAL) PARA CUTÍCULAS; em aço carbono níquelado, com corte preciso de alta durabilidade; cabo texturizado, pois dessa forma não desliza e oferece mais segurança no manuseio; com pontas finas, que permitAm o acesso à cutícula; COM molas resistentes; com redutor de atrito; PERMITA a esterilização há 170°.Alicate de cutículas em aço carbono níquelado, com corte preciso de alta durabilidade.	25.10 UN
Espatula de inox	10 und	ESPÁTULAS DE AÇO; dupla para cuticula em aço especial esterilizável; COM dois lados, para empurrar a cutícula, limpar e finalizar as unhas.	16.20 UN
Palito de inox	10 und	Palito Inox P/ Unha/cutícula C/ Ponta Dupla Antiderrapante	10.80 UN
Alicate de cortar unha	10 und	ALICATES (USO PROFISSIONAL) PARA CORTÉ DE UNHAS; COM lâminas afiadas com alta durabilidade, garantindo um corte preciso; Em aço inoxidável, com mola resistente e cabo longo; Esterilizável em estufa e autoclave.	21.70 UN
Creme p/amolecer cutículas	3 kg	CREME REMOVEDOR DE CUTÍCULAS; Rico em ativos emolientes que hidratam e amaciam as cutículas facilitando a sua remoção;	9.00 100ml
creme esfoliante para pés	03 kg	Creme esfoliante para os pés eficaz para remoção de impurezas e células mortas. Com óleo de amêndoa que é rico em proteínas e ácido oléico que atua como excelente emoliente, com agente hidratante que proporciona hidratação efetiva.	28.00 60g
Protetor para bacia pedicure	500 und	Protetor para bacia de pedicure, descartável, 70 x 70 cm, embalagem com 50 unidades. Composição 100 % polietileno mais elástico, utilizado para evitar o contágio e transmissão de doenças infecciosas durante o uso de bacias de pedicure. UN 5 50 Protetor para bacia de manicure, descartável, 70	14.00 50UN
Protetor para bacia manicure	500 und	Protetor para bacia de manicure, descartável, 70 x 70 cm, embalagem com 50 unidades. Composição 100 % polietileno mais elástico. Utilizado para evitar o contágio e transmissão de doenças infecciosas durante o uso de bacias de manicure. UN 5 51 Touca para banho, plástica, descartá	7.50 50UN
Óleo secante	1,5 lts	ÓLEO SECANTE PARA MANICURE	37.00 UN 8ml
Spray secante p/unha	05 und	Prático e fácil de usar, garante secagem rápida do esmalte. Protege as unhas recém esmaltadas contra poeira, evitando arranhões e borões, formando um camada protetora, que mantém o brilho do Esmalte por mais tempo. Fortalece e hidrata as unhas.	21.50UN
Base para unhas	1,5 lts	Base em cetim. Base em cetim de secagem rápida.	3.00 UN 8ml



Lixa Polidora branca	10 und	LIXAS POLIDORAS em cubo, para tratar as unhas estriadas e dar acabamento às unhas postiças; para polir e finalizar as unhas; Composição: lixa, polipropileno, cola e espuma.	6.00 cada
Esmalte cores diversas	35 und	ESMALTE PARA UNHAS, CORES VARIADAS, TIPO CINTILANTE COM BRILHO, COMPOSTO POR PANTOTENATO DE CALCIO, NITROCELULOSE, TOLUOL, TOSILAMIDA, FORMALDEIDO, ETA, ACETATO ETILA BUTILA, DBP E BENTONE, EM FRASCO DE 8 ML. SENDO: 70 ROSA, 70 VERMELHA, 70 PRATA, 70 DOURADA E 70 BRANCA. 17 500 FR ESMALTE PARA UNHAS, CORES	3.00 cada
Esmalte cores diversas	115 und	ESMALTE PARA UNHAS, CORES VARIADAS, TIPO CREMOSO, COMPOSTO POR PANTOTENATO DE CALCIO, NITROCELULOSE, TOLUOL, TOSILAMIDA, FORMALDEIDO, ETA, ACETATO ETILA BUTILA, DBP E BENTONE, EM FRASCO DE 8 ML. SENDO: 100 VERMELHA, 100 ROSA ESCURO, 100 ROSA CLARO, 50 ALARANJADA, 50 BEGE ESCURO, 50 BEGE CLARO E 50 BRANCA. 18 30 FR ESMALTE PARA UNHAS	3.00 cada
Tesouras tamanho médio	02 und	tesoura media de "6" em aço inox, medindo 18 cm, navalha	
Tesouras tamanho médio	03 und	tesoura media de "6" em aço inox, medindo 18 cm, fio a laser	
Lixas p/pés descartáveis	25 und	LIXAS ADESIVAS DESCARTÁVIS PARA PÉS; MÉDIA; GRAMATURA 120	4.50 cada
Pente de carbono	03 und	PENTE DE CABO FINO (CARBONO)	10.00 cada
Refil para navalha de cabelo	01 caixa	Refil para navalha	
Luvras tamanho M	06 cxs	Luvras de vinil para procedimento não cirúrgico, inteiramente confeccionada em vinil; não pigmentada (na cor natural do vinil) não estéril; faces externa e interna lisa; com virola no punho; e na modelagem ambidestra, com adição de pó absorvível (talco), descartável após um uso, tamanho M.	28.60 cada
Luvras tamanho P	03 cxs	Luvras de vinil para procedimento não cirúrgico, inteiramente confeccionada em vinil; não pigmentada (na cor natural do vinil) não estéril; faces externa e interna lisa; com virola no punho; e na modelagem ambidestra, com adição de pó absorvível (talco), descartável após um uso, tamanho P.	28.60 cada
Pó descolorante	08 potes de 500gr	Pó Descolorante, com ação rápida, dermatologicamente testado e suavemente perfumado.	9.50 100g
Água oxigenada volume 10	06 lts	ÁGUA OXIGENADA 10 VOLUMES	4.00 100ml
Água oxigenada volume 20	20 lts	ÁGUA OXIGENADA - 20 VOLUMES	2.00 30ml
Borrachinha/prender cabelo	01 pacote	BO RRACHINHA PARA PRENDER O CABELO .	4.00 cl 50
Grampo escuro	01 caixa	GRAMPO PRETO (N°5) PARA CABELOS 1 CX 100 und	5.25 q/6
Pacote piranha grande	05 pacotes	PIRANHAS P/CABELO GRANDE	20.40 100ml
Spray Fixador	03 und	SPRAY FIXADOR PARA CABELO, TUBO COM 500 ML E PESO LIQUIDO 315 GRAMAS	
Baby liss tamanho médio	01 und	Modelador baby liss com 19mm, cabo elétrico giratório, tecnologia de Cerâmica e ions. 110 v.	119.00 Total

Esterilizador	1	Estufa de Inox bivolt , com termômetro de indicação de temperatura, termostato, câmara de esterilização em aço inox, porta de aço pintado, duas divisões internas e capacidade para 60 instrumentos.bivolt , potencia 450W	
Escova cabelo redonda M	02 und	ESCOVA COM CERDAS DE JAVALI EM MADEIRA M - PROFISSIONAL EM MADEIRA NOBRE - CABO PONTIAGUDO 60mm - ANATOMICO E REFORÇADO COM BORRACHA 17 10 Peça ESCOVA COM CERDAS DE JAVALI EM MADEIRA F - PROFISSIONAL EM MADEIRA NOBRE	35.10 cada
Escova cabelo redonda G	02 und	ESCOVA COM CERDAS DE JAVALI EM MADEIRA G - PROFISSIONAL EM MADEIRA NOBRE - CABO PONTIAGUDO 73mm - ANATOMICO E REFORÇADO COM BORRACHA 16 10 Peça ESCOVA COM CERDAS DE JAVALI EM MADEIRA M - PROFISSIONAL EM MADEIRA NOBRE	44.90 cada
Secador de cabelo	02 und	Secador profissional, alto desempenho, compacto, leve e baixo ruído. Aproximadamente 2000 W de potência. Com Tourmalina Ion e 2 velocidades de ar e 4 níveis de temperatura. Jato de ar frio e difusor de ar. Bico direcional com jato e alta potência. Com dois bicos de ar.	139.00 Total
Máquina de corte p/cabelo	01 und	Máquina elétrica profissional para corte e acabamento de cabelo ,110V, potência mínima de 13 W, com 6 (seis) pentes removíveis de alturas diferentes, lâminas cromadas, para uso com ou sem fio, autonomia de no mínimo 50 (cinquenta) minutos de corte contínuo sem fio. Garantia mínima de 2 anos.	269.00 Total Complata
Máquina para acabamento de corte	01 und	Para acabamento de corte	
Base facial clara	03 und	BASE FACIAL - UNIFICA A COR E IGUALA O TOM DA PELE. TEXTURA CREMOSA. TOTAL COBERTURA DA PELE. EMBALAGEM 40g	10.40 30g
Base facial média	03 und	BASE FACIAL - UNIFICA A COR E IGUALA O TOM DA PELE. TEXTURA CREMOSA. TOTAL COBERTURA DA PELE. EMBALAGEM 40g	10.40 30g
Base facial escura	03 und	BASE FACIAL - UNIFICA A COR E IGUALA O TOM DA PELE. TEXTURA CREMOSA. TOTAL COBERTURA DA PELE. EMBALAGEM 40g	10.40 30g
Lápis de olho preto	02 und	LÁPIS PARA CONTORNO DOS OLHOS - EM MADEIRA PRETO TEXTURA MACIA, FÁCIL DESLIZE, INTENSA PIGMENTAÇÃO E FIXAÇÃO. UNID.	10.30 cada
Máscara de cílios tipo rimel preto	01 und	MÁSCARA DE CÍLIOS FORMA LÍQUIDA 8ML, PRETO. AUMENTO DO VOLUME E DA CURVATURA, E ALTA FIXAÇÃO. UNID.	21.00
Pó compacto.	03 und de cada	Pó compacto, fórmula com vitamina E. pó compacto, fórmula com vitamina E, para todos os tipos de pele. Em estojo plástico com tampa transparente, acompanha esponja para aplicação. Conteúdo 9 g. Cores: bege claro (02 unidades), bege médio (02 unidades) e bege escuro (02 unidades)	11.40 cada
Blush na cor rosa	01 und	Blush em pó na cor rosa. Em estojo plástico com tampa transparente. Blush em pó. Em estojo plástico com tampa transparente, cada estojo com uma cor. Conteúdo 4 g.	15.50
Sombra em pó cores diversas	02 estojo	Sombra para olhos em pó: perfeita cobertura, estojo plástico com tampa transparente. Acompanha pincel aplicador.	10.00 cada

KIT DE PINCÉIS	06 kits	KIT DE PINCÉIS PARA MAQUIAGEM CONTENDO: 2 (DOIS) APLICADORES DE SOMBRA, 2 (DOIS) PINCÉIS DE BLUSH, 1 (UM) PINCEL DE LÁBIOS, 1 (UM) PINCEL DE SOMBRA E 1 (UM) PINCEL DELINEADOR, 2(UM) PINCEL BASE.	<p>29.90</p> <p>Sombra - 10.50 Blush - 22.50 Lábios - 5.60 Delineador - 9.00 Base - 18.00</p> <p>5.50 c/150</p>
Hastes flexível	03 cxs	Hastes Flexível com pontas de algodão, composição hastes de prolipropileno , algodão hidrófilo tratado com carboximetilose e bactericida, acondicionado em embalagem apropriada com no mínimo 75 unidades. 18 750 Peça Lençol para colchão infantil composto de 100% de algodão, com	23.30 cada
Algodão	15 rolo grande	ALGODÃO hidrófilo - Produzido a partir de rigorosa seleção de fibras naturais, 100% puro algodão hidrófilo, que asseguram qualidade, higiene, maciez e alto poder de absorção.	21.90
Demaquilante	01 und	Tônico facial demaquilante. Para todos os tipos de pele. Desenvolvido para complementar a limpeza do rosto para receber a maquiagem. Em frascos de 210 ml.	23.25 500ml
Acetona Cinco	20 litros	Acetona, aspecto físico líquido. Aplicação removedor de esmalte. Frasco com 500ml. Embalagem deverá conter externamente os dados de identificação, procedência, número do lote, validade e número de registro no Ministério da Saúde.	18.30
Gel para cabelo	250 gr	GEL FIXADOR DE CABELOS 250 g - com ph neutro e sem álcool	14.90
Bobes para cabelo pequeno	01 pacote	Bobes de Plástico e Nylon para Cabelos, modelo auto aderente com tamanho pequeno. Dispensam o uso do grampo ou capa, não embaraçam os cabelos, seguram firme e confortavelmente. Para todos os tipos de cabelos.	20.50
Bobes para cabelo médio	01 pacote	Bobes de Plástico e Nylon para Cabelos, modelo auto aderente com tamanho médio. Dispensam o uso do grampo ou capa, não embaraçam os cabelos, seguram firme e confortavelmente. Para todos os tipos de cabelos.	29.50
Bobes para cabelo grande	01 pacote	Bobes de Plástico e Nylon para Cabelos, modelo auto aderente com tamanho grande. Dispensam o uso do grampo ou capa, não embaraçam os cabelos, seguram firme e confortavelmente. Para todos os tipos de cabelos.	
Plaquete p/fazer mechas	02 und	Plaquete para Mechas, Luzes e Reflexos, serve como apoio para os fios e o laminado que irá envolver as mechas, otimizando a ação do produto. ESPÁTULA DE PLÁSTICO RESISTENTE (PRÓPRIA PARA TINTURA) - TIPO PLAQUETE LISA LONGA	2.00 cada
kit separador de dedos	04 kit	Separador de dedo para pedicure. Separador de dedo para pedicure, em eva macio, 10mm, modelo padrão.	3.00 cada
Cumbucas/tigela para tintura	03 und	TIGELA EM PLÁSTICO PARA TINTURA - GRADUADA - COM ALÇA E CAPACIDADE DE 375 ML	3.70 cada
Pincéis para tintura	03 und	PINCEL EM POLIPROPILENO, NYLON, COM DIMENSÕES DE 22 X 5 CM, EM CORES VARIADAS. (PARA TINTURA DE CABELO)	4.70 100ml
Talco	02 und	TALCO de 200g com essência NaturalCalm	
Óleo de banana	01 und	OLEO DE BANANA, (ACETATO DE AMILA), PARA DISSOLUCAO DE ESMALTE DE UNHA, (USO DE MANICURE)	

Toucas de alumínio	04 und	TOUCA EM MATERIAL ALUMINIO, PLASTICO, ELASTICO PRATEADO, PARA BANHO DE CREME. (USO DE CABELEIREIRO)	7.50 Cada
Aglhas de Croché	02 und	AGULHAS DE CROCHÊ N° 8	
Toucas para Mechas	03 und	Touca para mechas, coloração e tonalização, sua composição é de resina, PVC e DOP, vem com furos facilitando o seu uso. É mais fina que as outras toucas de silicone, porém ela oferece uma transparência maior proporcionando a visualização da raiz do cabelo evitando manchá-lo, facilitando o trabalho do profissional.	3.50 Cada
Água oxigenada volume 30	20 litros	ÁGUA OXIGENADA VOLUME 30 CONTENDO 1 LITRO	2.70 90ml
Porta acetona	02 und	Porta acetona com valvula na ponta com capacidade para 200ml. Ideal para facilitar o manuseio da acetona, evitando desperdícios e preservando a qualidade do produto.	13.00 Cada
Shampoo Neutro	30 litros	SHAMPOO NEUTRO PARA CABELO NORMAIS - 5 litros	
Condicionador	15 litros	CONDICIONADOR DE CABELOS - 5 litros	
Crema p/hidratação	05 potes	Crema para hidratação de cabelo, para todos os tipos de cabelos, diversas fragrâncias pote de 01 Kg	23.20 Cada
Finalizador(oleo)	02 und	Óleo Essência e Vitamina, sela as pontas duplas e deixa o cabelo leve e perfumado. Hidrata e perfuma os fios sem pesar.	32.20 100ml
Queratina líquida	500 ml	Queratina líquida	29.00 100ml
Crema matizador p/mechas	500 gr	Crema matizador cinza ou violeta	39.50 300g
Tinta p/cabelo	180 und	TINTURA PARA CABELO, EM CREMA, FRASCO COM 40 ML, CORES VARIADAS	
Base protetora p/tintura	03 potes	base protetora para pele durante a coloração e tonalização do cabelo. Evita que os pigmentos da tinta penetrem na pele formando um filme, que, além de proteger, conserva a hidratação e previne possíveis irritações por conta do contato da coloração com a área da testa, nuca e orelhas	15.96 80g
Tira Manchas de tinturas	04 und	Tira Manchas e Removedor De Coloração Agima 100ml Função: Tira As Manchas Na Pele Causadas Pela Tintura.	
Pinças para sobrancelhas	05 und	Pinça sobrancelhas	1.00 Cada
Cera para depilação facial	05 cxs	Cera Cremosa para depilar pequenas áreas, como buço, braços, biquíni e axilas. Com textura cremosa, baixo ponto de fusão, maior conforto na aplicação, maior elasticidade, fórmula suave, perfumada, melhor rendimento, adere bem os pelos e possui praticidade.	24.00 500g
Papel alumínio	25 rolos	Rolos de 4,5 metros	
Alcool 70 %	03 lts	Alcool 70% líquido	14.00 1lt
água Oxigenada 40 volume	08 lts	Água oxigenada 40 volumes	2.80 90ml
Palito de madeira p/ unhas	10 pacotes	PALITO DE MADEIRA PARA LIMPEZA DE UNHAS palito de alaranjeira.	0.70 Cada
Pacote de clips	02 pacotes	Clips Plásticos grandes para prender os cabelos	4.60 Cada
Máscara descartável	01 pacotes	Máscara Cirúrgica Descartável	
Touca descartável	05 pacotes	TOUCA DESCARTÁVEL C/ELASTICO	2.30 Cada



**Município de Santo Antonio do Sudoeste**  
**Estado do Paraná**

CNPJ: 75.927.582/0001-55

Avenida Brasil, 621 – Centro – Fone: 46 3563 8000

**Relação de materiais para Oficina de Manicure ; Pedicure e Cabelereiro**

ITEM	QUANTIDADE	DESCRIÇÃO	VALOR
Alicate de unha	10 und	ALICATES DE AÇO (USO PROFISSIONAL) PARA CUTÍCULAS; em aço carbono níquelado, com corte preciso de alta durabilidade; cabo texturizado, pois dessa forma não desliza e oferece mais segurança no manuseio; com pontas finas, que permitam o acesso à cutícula; COM molas resistentes; com redutor de atrito; PERMITA a esterilização há 170°.Alicate de cutículas em aço carbono níquelado, com corte preciso de alta durabilidade.	21,90
Espátula de inox	10 und	ESPÁTULAS DE AÇO; dupla para cutícula em aço especial esterilizável; COM dois lados, para empurrar a cutícula, limpar e finalizar as unhas.	4,90
Palito de inox	10 und	Palito Inox P/ Unha/cutícula C/ Ponta Dupla Antiderrapante	4,90
Alicate de cortar unha	10 und	ALICATES (USO PROFISSIONAL) PARA CORTE DE UNHAS; COM lâminas afiadas com alta durabilidade, garantindo um corte preciso; Em aço inoxidável, com mola resistente e cabo longo; Esterilizável em estufa e autoclave.	29,90
Crema p/amolecer cutículas	3 kg	CREME REMOVEDOR DE CUTÍCULAS; Fico em ativos emolientes que hidratam e amaciam as cutículas facilitando a sua remoção;	4,99
creme esfoliante para pés	03 kg	Crema esfoliante para os pés eficaz para remoção de impurezas e células mortas. Com óleo de amêndoa que é rico em proteínas e ácido oléico que atua como excelente emoliente, com agente hidratante que proporciona hidratação efetiva.	12,90
Protetor para bacia pedicure	500 und	Protetor para bacia de pedicure, descartável, 70 x 70 cm, embalagem com 50 unidades. Composição 100 % polietileno mais elástico, utilizado para evitar o contágio e transmissão de doenças infecciosas durante o uso de bacias de pedicure. UN 5 50 Protetor para bacia de manicure, descartável, 70	10,99
Protetor para bacia manicure	500 und	Protetor para bacia de manicure, descartável, 70 x 70 cm, embalagem com 50 unidades. Composição 100 % polietileno mais elástico. Utilizado para evitar o contágio e transmissão de doenças infecciosas durante o uso de bacias de manicure. UN 5 51 Touca para banho, plástica, descartá	4,98
Óleo secante	1,5 lts	ÓLEO SECANTE PARA MANICURE	2,89
Spray secante p/unha	05 und	Prático e fácil de usar, garante secagem rápida do esmalte. Protege as unhas recém esmaltadas contra poeira, evitando arranhões e borões, formando um camada protetora, que mantém o brilho do Esmalte por mais tempo. Fortalece e hidrata as unhas.	29,90
Base para unhas	1,5 lts	Base em cetim. Base em cetim de secagem rápida.	

Lixa Polidora branca	10 und	LIXAS POLIDORAS em cubo, para tratar as unhas estriadas e dar acabamento às unhas postiças; para polir e finalizar as unhas; Composição: lixa, polipropileno, cola e espuma.	3,99
Esmalte cores diversas	35 und	ESMALTE PARA UNHAS, CORES VARIADAS, TIPO CINTILANTE COM BRILHO, COMPOSTO POR PANTOTENATO DE CALCIO, NITROCELULOSE, TOLUOL, TOSILAMIDA, FORMALDEIDO, ETA, ACETATO ETILA BUTILA, DBP E BENTONE, EM FRASCO DE 8 ML SENDO: 70 ROSA, 70 VERMELHA, 70 PRATA, 70 DOURADA E 70 BRANCA. 27 500 FR ESMALTE PARA UNHAS, CORES	2,90
Esmalte cores diversas	115und	ESMALTE PARA UNHAS, CORES VARIADAS, TIPO CREMOSO, COMPOSTO POR PANTOTENATO DE CALOIO, NITROCELULOSE, TOLUOL, TOSILAMIDA, FORMALDEIDO, ETA, ACETATO ETILA BUTILA, DBP E BENTONE, EM FRASCO DE 8 ML SENDO: 100 VERMELHA, 100 ROSA ESCURO, 100 ROSA CLARO, 50 ALARANJADA, 50 BEGE ESCURO, 50 BEGE CLARO E 50 BRANCA. 18 30 FR ESMALTE PARA UNHAS	2,90
Tesouras tamanho médio	02 und	tesoura media de "6" em aço inox, medindo 18 cm, navalha	
Tesouras tamanho médio	03und	tesoura media de "6" em aço inox, medindo 18 cm, fio a laser	
Lixas p/pés descartáveis	25 und	LIXAS ADESIVAS DESCARTÁVEIS PARA PÉS, MÉDIA; GRAMATURA 120	11,90
Pente de carbono	03 und	PENTE DE CABO FINO (CARBONO)	
Refil para navalha de cabelo	01 caixa	Refil para navalha	
Luvras tamanho M	06 cxs	Luvras de vinil para procedimento não cirúrgico, inteiramente confeccionada em vinil; não pigmentada (na cor natural do vinil) não estéril; faces externa e interna lisa; com virola no punho; e na modelagem ambidestra, com adição de pó absorvível (talco), descartável após um uso, tamanho M.	22,90
luvas tamanho P	03 cxs	Luvras de vinil para procedimento não cirúrgico, inteiramente confeccionada em vinil; não pigmentada (na cor natural do vinil) não estéril; faces externa e interna lisa; com virola no punho; e na modelagem ambidestra, com adição de pó absorvível (talco), descartável após um uso, tamanho P.	22,90
Pó descolorante	08 potes de 500gr	Pó Descolorante, com ação rápida, dermatologicamente testado e suavemente perfumado.	
Água oxigenada volume 10	06 lts	ÁGUA OXIGENADA 10 VOLUMES	
Água oxigenada volume 20	20 lts	ÁGUA OXIGENADA - 20 VOLUMES	
Borrachinhap/prender cabelo	01 pacote	BORRACHINHA PARA PRENDER O CABELO	1,99
Grampo escuro	01 caixa	GRAMPO PRETO (N°5) PARA CABELOS 1 CX 100 unid	4,90
Pacote piranha grande	05 pacotes	PIRANHAS P/CABELO GRANDE	3,99
Spray Fixador	03 und	SPRAY FIXADOR PARA CABELO, TUBO COM 500 ML E PESO LIQUIDO 315 GRAMAS	21,90
Baby liss tamanho médio	01 und	Modelador baby liss com 19mm, cabo elétrico giratório, tecnologia de Cerâmica e lens. 110 v.	

9

Esterilizador	1	Estufa de inox bivolt, com termômetro de indicação de temperatura, termostato, câmara de esterilização em aço inox, porta de aço pintado, duas divisões internas e capacidade para 50 instrumentos.bivolt, potencia 450W	
Escova cabelo redonda M	02 und	ESCOVA COM CERDAS DE JAVALI EM MADEIRA M – PROFISSIONAL EM MADEIRA NOBRE – CABO PONTIAGUDO 60mm – ANATOMICO E REFORÇADO COM BORRACHA 17 10 Peça ESCOVA COM CERDAS DE JAVALI EM MADEIRA P – PROFISSIONAL EM MADEIRA NOBRE	
Escova cabelo redonda G	02 und	ESCOVA COM CERDAS DE JAVALI EM MADEIRA G – PROFISSIONAL EM MADEIRA NOBRE – CABO PONTIAGUDO 73mm – ANATOMICO E REFORÇADO COM BORRACHA 16 10 Peça ESCOVA COM CERDAS DE JAVALI EM MADEIRA M – PROFISSIONAL EM MADEIRA NOBRE	
Secador de cabelo	02 und	Secador profissional, alto desempenho, compacto, leve e baixo ruído. Aproximadamente 2000 W de potência. Com Tourmaline Ion e 2 velocidades de ar e 4 níveis de temperatura. Jato de ar frio e difusor de ar. Bico direcional com jato e alta potência. Com dois bicos de ar.	
Máquina de corte p/cabelo	01 und	Máquina elétrica profissional para corte e acabamento de cabelo, 110V, potência mínima de 13 W, com 6 (seis) pentes removíveis de alturas diferentes, lâminas cromadas, para uso com ou sem fio, autonomia de no mínimo 50 (cinquenta) minutos de corte contínuo sem fio. Garantia mínima de 2 anos.	
Máquina para acabamento de corte	01 und	Para acabamento de corte	
Base facial clara	03 und	BASE FACIAL - UNIFICA A COR E IGUALA O TOM DA PELE. TEXTURA CREMOSA. TOTAL COBERTURA DA PELE. EMBALAGEM 40g	
Base facial média	08 und	BASE FACIAL - UNIFICA A COR E IGUALA O TOM DA PELE. TEXTURA CREMOSA. TOTAL COBERTURA DA PELE. EMBALAGEM 40g	
Base facial escura	03 und	BASE FACIAL - UNIFICA A COR E IGUALA O TOM DA PELE. TEXTURA CREMOSA. TOTAL COBERTURA DA PELE. EMBALAGEM 40g	
Cílios de olho preto	02 und	LÁPIS PARA CONTOURNO DOS OLHOS - EM MADEIRA. PRETO TEXTURA MACIA, FÁCIL DESLIZE, INTENSA PIGMENTAÇÃO E FIXAÇÃO. UNID.	5.90
Máscara de cílios tipo rimel preto	01 und	MÁSCARA DE CÍLIOS - FORMA LÍQUIDA 8ML, PRETO. AUMENTO DO VOLUME E DA CURVATURA, E ALTA FIXAÇÃO. UNID.	15.90
Pó compacto	03 und de cada	Pó compacto, fórmula com vitamina E.., pó compacto, fórmula com vitamina E, para todos os tipos de pele. Em estojo plástico com tampa transparente, acompanha esponja para aplicação. Conteúdo 9 g. <b>cores: bege claro (02 unidades), bege médio (02 unidades) e bege escuro (02 unidades)</b>	12.90
Blush na cor rosa	01 und	Blush em pó na cor rosa. Em estojo plástico com tampa transparente. Blush em pó. Em estojo plástico com tampa transparente, cada estojo com uma cor. Conteúdo 4 g.	12.90
Sombra em pó cores diversas	02 estojo	Sombra para olhos em pó: perfeita cobertura, estojo plástico com tampa transparente. Acompanha pincel aplicador.	

KIT DE PINCÉIS	06 kits	KIT DE PINCÉIS PARA MAQUIAGEM CONTENDO: 2 (DOIS) APLICADORES DE SOMBRA, 2 (DOIS) PINCÉIS DE BLUSH, 1 (UM) PINCEL DE LÁBIOS, 1 (UM) PINCEL DE SOMBRA E 1 (UM) PINCEL DE LINEADOR, 1(UM) PINCEL BASE.	29.90
Hastes flexível	03 cxs	Hastes Flexível com pontas de algodão, composição hastes de prolpropileno , algodão hidrófilizado tratado com carboximetilose e bactericida, acondicionado em embalagem apropriada com no mínimo 75 unidades. 18 750 Peça Lençol para colchão infantil composto de 100% de algodão, com	2.79
Algodão	15 rolo grande	ALGODÃO hidrófilo - Produzido a partir de rigorosa seleção de fibras naturais, 100% puro algodão hidrófilo, que asseguram qualidade, higiene, maciez e alta poder de absorção.	22.90
Demaquilante	01 und	Tônico facial demaquilante. Para todos os tipos de pele. Desenvolvido para complementar a limpeza do rosto para receber a maquiagem. Em frascos de 210 ml.	19.90
Acetona Cinco	20 litros	Acetona, aspecto físico líquido. Aplicação removedor de esmalte. Frasco com 500ml. A embalagem deverá conter externamente os dados de identificação, procedência, número da lote, validade e número de registro no Ministério da Saúde.	29.90
Gel para cabelo	250 gr	GEL FIXADOR DE CABELOS 250 g - com ph neutro e sem álcool	6.29
Bobes para cabelo pequeno	01 pacote	Bobes de Plástico e Nylon para Cabelos, modelo auto aderente com tamanho pequeno. Dispensam o uso do grampo ou capa, não embaraçam os cabelos, seguram firme e confortavelmente. Para todos os tipos de cabelos.	9.90
Bobes para cabelo médio	01 pacote	Bobes de Plástico e Nylon para Cabelos, modelo auto aderente com tamanho médio. Dispensam o uso do grampo ou capa, não embaraçam os cabelos, seguram firme e confortavelmente. Para todos os tipos de cabelos.	15.90
Bobes para cabelo grande	01 pacote	Bobes de Plástico e Nylon para Cabelos, modelo auto aderente com tamanho grande. Dispensam o uso do grampo ou capa, não embaraçam os cabelos, seguram firme e confortavelmente. Para todos os tipos de cabelos.	28.90
Plaquete p/fazer mechas	02 und	Plaquete para Mechas, Luzes e Reflexos, serve como apoio para os fios e o laminado que irá envolver as mechas, otimizando a ação do produto. ESPÁTULA DE PLÁSTICO RESISTENTE (PRÓPRIA PARA TINTURA) - TIPO PLAQUETE LISA LONGA	
kit separador de dedos	04 kit	Separador de dedo para pedicure. Separador de dedo para pedicure, em eva macio, 10mm, modelo padrão.	1.99
Cumbucas/tigela para tintura	03 und	TIGELA EM PLÁSTICO PARA TINTURA - GRADUADA - COM ALÇA E CAPACIDADE DE 375 ML	6.90
Pincéis para tintura	03 und	PINCEL EM POLIPROPILENO, NYLON, COM DIMENSOES DE 22 X 5 CM, EM CORES VARIADAS. (PARA TINTURA DE CABELO)	2.99
Talco	02 und	TALCO de 200g com essência NaturalCalm	
Óleo de banana	01 und	OLEO DE BANANA, (ACETATO DE AMILA), PARA DISSOLUÇÃO DE ESMALTE DE UNHA, (USO DE MANICURE)	3.90



Toucas de alumínio	04 und	TOUCA EM MATERIAL ALUMINIO, PLASTICO, ELASTICO PRATEADO, PARA BANHO DE CREME. (USO DE CABELEIREIRO)	3.90
Aglhas de Croché	02 und	AGULHAS DE CROCHÊ N° 8	
Toucas para Mechas	03 und	Touca para mechas, coloração e tonalização, sua composição é de resina, PVC e DOP, vem com furos facilitando o seu uso. É mais fina que as outras toucas de silicone, porém ela oferece uma transparência maior proporcionando a visualização da raiz do cabelo evitando manchá-la, facilitando o trabalho do profissional.	
Água oxigenada volume 30	20 litros	ÁGUA OXIGENADA VOLUME 30 CONTENDO 1 LITRO	27.90
Porta acetona	02 und	Porta acetona com valvula na ponta com capacidade para 200ml. Ideal para facilitar o manuseio de acetona, evitando desperdícios e preservando a qualidade do produto.	9.90
Shampoo Neutro	30 litros	SHAMPOO NEUTRO PARA CABELO NORMAIS - 5 litros	39.90
Condicionador	15 litros	CONDICIONADOR DE CABELOS - 5 litros	
Crema p/hidratação	05 potes	Crema para hidratação de cabelo, para todos os tipos de cabelos, diversas fragrâncias pote de 01 Kg	7.99
Finalizador(oleo)	02 und	Óleo Essência e Vitamina, sela as pontas duplas e deixa o cabelo leve e perfumado. Hidrata e perfuma os fios sem pesar.	8.90
Queratina líquida	500 ml	Queratina líquida	29.90
Crema matizador p/mechas	500 gr	Crema matizador unza ou violeta	
Tinta p/cabelo	180 und	TINTURA PARA CABELO, EM CREME, FRASCO COM 40 ML. CORES VARIADAS	9.99
Base protetora p/tintura	03 potes	base protetora para pele durante a coloração e tonalização do cabelo. Evita que os pigmentos da tinta penetrem na pele formando um filme, que, além de proteger, conserva a hidratação e previne possíveis irritações por conta do contato da coloração com a área da testa, nuca e orelhas.	
Tira Manchas de tinturas	04 und	Tira Manchas e Removedor De Coloração Agima 100ml Função: Tira As Manchas Na Pele Causadas Pela Tintura.	31.90
Pinças para sobrancelhas	05 und	Pinça sobrancelhas	9.99
Cera para depilação facial	05 cxs	Cera Cremosa para depilar pequenas áreas, como buço, braços, biquini e axilas. Com textura cremosa, baixo ponto de fusão, maior conforto na aplicação, maior elasticidade, fórmula suave, perfumada, melhor rendimento, adere bem os pelos e possui praticidade.	23.90
Papel alumínio	25 rolos	Rolos de 4,5 metros	
Alcool 70%	03 lts	Alcool 70% líquido	3.98
água Oxigenada 40 volume	08 lts	Água oxigenada 40 volumes	
Palito de madeira p/ unhas	10 pacotes	PALITO DE MADEIRA PARA LIMPEZA DE UNHAS palito de aiaranjeira. CLSDUN	11.90
Pacote de clips	02 pacotes	Clips Plásticos grandes para prender os cabelos	3.90
Máscara descartável	02 pacotes	Máscara Cirúrgica Descartável	29.90
Touca descartável	05 pacotes	TOUCA DESCARTÁVEL C/ELÁSTICO	29.90

10.966.826/0001-83

MAURO ANTONIO MORENO  
& CIA LTDA

Av. Brasil, 896 - Castro - 85710-000  
Santo Antônio do Sudoeste-PR

Lista Fornecedor Utilizada

034



**Município de Santo Antonio do Sudoeste  
Estado do Paraná**

CNPJ: 75.927.582/0001-55

Avenida Brasil, 621 – Centro – Fone: 46 3563 8000

**Relação de materiais para Oficina de Manicure , Pedicure e Cabelreiro**

ITEM	QUANTIDADE	DESCRIÇÃO	VALOR
Alicate de unha	10 und	ALICATES DE AÇO (USO PROFISSIONAL) PARA CUTÍCULAS; em aço carbono níquelado, com corte preciso de alta durabilidade; cabo texturizado, pois dessa forma não desliza e oferece mais segurança no manuseio; com pontas finas, que permitam o acesso à cutícula; COM molas resistentes; com redutor de atrito; PERMITA a esterilização há 170°. Alicate de cutículas em aço carbono níquelado, com corte preciso de alta durabilidade.	17,90 29,90
Espátula de inox	10 und	ESPÁTULAS DE AÇO; dupla para cutícula em aço especial esterilizável; COM dois lados, para empurrar a cutícula, limpar e finalizar as unhas.	3,90
Palito de inox	10 und	Palito inox P/ Unha/cutícula C/ Ponta Dupla Antiderrapante	6,90
Alicate de cortar unha	10 und	ALICATES (USO PROFISSIONAL) PARA CORTE DE UNHAS; COM lâminas afiadas com alta durabilidade, garantindo um corte preciso; Em aço inoxidável, com mola resistente e cabo longo; Esterilizável em estufa e autoclave.	46,90
Creme p/amolecer cutículas	3 kg	CREME REMOVEDOR DE CUTÍCULAS; Rico em ativos emolientes que hidratam e amaciam as cutículas facilitando a sua remoção;	2,90
creme esfoliante para pés	03 kg	Creme esfoliante para os pés eficaz para remoção de impurezas e células mortas. Com óleo de amêndoa que é rico em proteínas e ácido oléico que atua como excelente emoliente, com agente hidratante que proporciona hidratação efetiva.	
Protetor para bacia pedicure	500 und	Protetor para bacia de pedicure, descartável, 70 x 70 cm, embalagem com 50 unidades. Composição 100 % polietileno mais elástico, utilizado para evitar o contágio e transmissão de doenças infecciosas durante o uso de bacias de pedicure. UN 5 50 Protetor para bacia de manicure, descartável, 70	C/ 50 und 16,90
Protetor para bacia manicure	500 und	Protetor para bacia de manicure, descartável, 70 x 70 cm, embalagem com 50 unidades. Composição 100 % polietileno mais elástico. Utilizado para evitar o contágio e transmissão de doenças infecciosas durante o uso de bacias de manicure, UN 5 51 Touca para banho, plástica, descartá	C/ 50 und 5,90
Oleo secante	1,5 lts	ÓLEO SECANTE PARA MANICURE	3,40
Spray secante p/unha	05 und	Prático e fácil de usar, garante secagem rápida do esmalte. Protege as unhas recém esmaltadas contra poeira, evitando arranhões e borões, formando um camada protetora, que mantém o brilho do Esmalte por mais tempo. Fortalece e hidrata as unhas.	
Base para unhas	1,5 lts	Base em cetim. Base em cetim de secagem rápida.	

Lixa Polidora branca	10 und	LIXAS POLIDORAS em cubo, para tratar as unhas estríadas e dar acabamento às unhas postíças; para polir e finalizar as unhas; Composição: lixa, polipropileno, cola e espuma.	7,00 5,90
Esmalte cores diversas	35 und	ESMALTE PARA UNHAS, CORES VARIADAS, TIPO CINTILANTE COM BRILHO, COMPOSTO POR PANTOTENATO DE CALCIO, NITROCELULOSE, TOLUOL, TOSILAMIDA, FORMALDEIDO, ETA, ACETATO ETILA BUTILA, DBP E BENTONE, EM FRASCO DE 8 ML. SENDO: 70 ROSA, 70 VERMELHA, 70 PRATA, 70 DOURADA E 70 BRANCA. 17 500 FR ESMALTE PARA UNHAS, CORES	R\$ 3,50 3,40
Esmalte cores diversas	115 und	ESMALTE PARA UNHAS, CORES VARIADAS, TIPO CREMOSO, COMPOSTO POR PANTOTENATO DE CALCIO, NITROCELULOSE, TOLUOL, TOSILAMIDA, FORMALDEIDO, ETA, ACETATO ETILA BUTILA, DBP E BENTONE, EM FRASCO DE 8 ML SENDO: 100 VERMELHA, 100 ROSA ESCURO, 100 ROSA CLARO, 50 ALARANJADA, 50 BEGE ESCURO, 50 BEGE CLARO E 50 BRANCA. 18 30 FR ESMALTE PARA UNHAS	R\$ 3,80 3,6
Tesouras tamanho médio	02 und	tesoura media de "6" em aço inox, medindo 18 cm, navalha	
Tesouras tamanho médio	03 und	tesoura media de "6" em aço inox, medindo 18 cm, fio a laser	
Lixas p/pés descartáveis	25 und	LIXAS ADESIVAS DESCARTAVIS PARA PÉS; MÉDIA; GRAMATURA 120	21 unidades 19,60
Fente de carbono	03 und	PENTE DE CABO FINO (CARBONO)	R\$ 4,29
Refil para navalha de cabelo	01 caixa	Refil para navalha	
Luvas tamanho M	06 cxs	Luvas de vinil para procedimento não cirúrgico, inteiramente confeccionada em vinil; não pigmentada (na cor natural do vinil) não esteril; faces externa e interna lisa; com virola no punho; e na modelagem ambidestra, com adição de pó absorvível (talco), descartável após um uso, tamanho M.	09,90
Luvas tamanho P	03 cxs	Luvas de vinil para procedimento não cirúrgico, inteiramente confeccionada em vinil; não pigmentada (na cor natural do vinil) não esteril; faces externa e interna lisa; com virola no punho; e na modelagem ambidestra, com adição de pó absorvível (talco), descartável após um uso, tamanho P.	09,90
Pó decolorante	08 potes de 500gr	Pó Decolorante, com ação rápida, dermatologicamente testado e suavemente perfumado.	
Água oxigenada volume 10	06 lts	ÁGUA OXIGENADA 10 VOLUMES	
Água oxigenada volume 20	20 lts	ÁGUA OXIGENADA - 20 VOLUMES	
Borrachinhap/prender cabelo	01 pacote	BORRACHINHA PARA PRENDER O CABELO.	R\$ 2,38
Grampo escuro	01 caixa	GRAMPO PRETO (N°5) PARA CABELOS 1 CX 100 unid	1,99
Pacote piranha grande	05 pacotes	PIRANHAS P/CABELO GRANDE	R\$ 9,90 - 5,90
Spray Fixador	03 und	SPRAY FIXADOR PARA CABELO, TUBO COM 500 ML E PESO LIQUIDO 315 GRAMAS	016 unidades 3,90
Baby liss tamanho médio	01 und	Modelador baby liss com 19mm, cabo elétrico giratório, tecnologia de Cerâmica e Ions, 110 v.	26,90

Esterilizador	1	Estufa de inox bivolt, com termômetro de indicação de temperatura, termostato, câmara de esterilização em aço inox, porta de aço pintado, duas divisões internas e capacidade para 50 instrumentos.bivolt, potência 450W	
Escova cabelo redonda M	02 und	ESCOVA COM CERDAS DE JAVALI EM MADEIRA M - PROFESSIONAL EM MADEIRA NOBRE - CABO PONTIAGUDO 60mm - ANATOMICO E REFORÇADO COM BORRACHA 17 10 Peça ESCOVA COM CERDAS DE JAVALI EM MADEIRA P - PROFESSIONAL EM MADEIRA NOBRE	R\$ 12,90
Escova cabelo redonda G	02 und	ESCOVA COM CERDAS DE JAVALI EM MADEIRA G - PROFESSIONAL EM MADEIRA NOBRE - CABO PONTIAGUDO 73mm - ANATOMICO E REFORÇADO COM BORRACHA 16 10 Peça ESCOVA COM CERDAS DE JAVALI EM MADEIRA M - PROFESSIONAL EM MADEIRA NOBRE	R\$ 29,90
Secador de cabelo	02 und	Secador profissional, alto desempenho, compacto, leve e baixo ruído. Aproximadamente 2000 W de potência. Com Tourmaline Ion e 2 velocidades de ar e 4 níveis de temperatura. Jato de ar frio e difusor de ar. Bico direcional com jato e alta potência. Com dois bicos de ar.	
Máquina de corte p/cabelo	01 und	Máquina elétrica profissional para corte e acabamento de cabelo, 110V, potência mínima de 13 W, com 6 (seis) pentos removíveis de alturas diferentes, lâminas cromadas, para uso com ou sem fio, autonomia de no mínimo 50 (cinquenta) minutos de corte contínuo sem fio. Garantia mínima de 2 anos.	R\$ 49,90
Máquina para acabamento de corte	01 und	Para acabamento de corte	
Base facial clara	03 und	BASE FACIAL - UNIFICA A COR E IGUALA O TOM DA PELE. TEXTURA CREMOSA. TOTAL COBERTURA DA PELE. EMBALAGEM 40g	26,90
Base facial média	03 und	BASE FACIAL - UNIFICA A COR E IGUALA O TOM DA PELE. TEXTURA CREMOSA. TOTAL COBERTURA DA PELE. EMBALAGEM 40g	26,90
Base facial escura	03 und	BASE FACIAL - UNIFICA A COR E IGUALA O TOM DA PELE. TEXTURA CREMOSA. TOTAL COBERTURA DA PELE. EMBALAGEM 40g	26,90
Óis de olho preto	02 und	LÁPIS PARA CONTOURNO DOS OLHOS - EM MADEIRA PRETO TEXTURA MACIA, FÁCIL DESLIZE, INTENSA FIGMENTAÇÃO E FIXAÇÃO. UNID.	2/12 4,54
Máscara de cílios tipo rímel preto	01 und	MÁSCARA DE CÍLIOS FORMA LÍQUIDA 8ML, PRETO. AUMENTO DO VOLUME E DA CURVATURA, E ALTA FIXAÇÃO. UNID.	14,90
Pó compacto	03 und de cada	Pó compacto, fórmula com vitamina E. - Pó compacto, fórmula com vitamina E, para todos os tipos de pele. Em estojo plástico com tampa transparente, acompanha esponja para aplicação. Conteúdo 9 g. Cores: bege claro (02 unidades), bege médio (02 unidades) e bege escuro (02 unidades)	14,90
Blush na cor rosa	01 und	Blush em pó na cor rosa. Em estojo plástico com tampa transparente. Blush em pó. Em estojo plástico com tampa transparente, cada estojo com uma cor. Conteúdo 4 g.	17,90
Sombra em pó cores diversas	02 estojo	Sombra para olhos em pó; perfeita cobertura, estojo plástico com tampa transparente. Acompanha pincel aplicador.	R\$ 12,45

KIT DE PINCÉIS	06 kits	KIT DE PINCÉIS PARA MAQUIAGEM CONTENDO: 2 (DOIS) APLICADORES DE SOMBRA, 2 (DOIS) PINCÉIS DE BBLISH, 1 (UM) PINCEL DE LÁBIOS, 1 (UM) PINCEL DE SOMBRA E 1 (UM) PINCEL DELINEADOR, 1(UM) PINCEL BASE.	R\$ 19,90
Hastes flexível	03 cxs	Hastes Flexível com pontas de algodão, composição hastes de propileno, algodão hidrofílico tratado com carboximetilose e bactericida, acondicionado em embalagem apropriada com no mínimo 75 unidades. 18 750 Peça Lençol para colchão infantil composto de 100% de algodão, com	R\$ 1,68
Algodão	15 rolo grande	ALGODÃO hidrófilo - Produzido a partir de rigorosa seleção de fibras naturais, 100% puro algodão hidrófilo, que asseguram qualidade, higiene, maciez e alto poder de absorção.	26,90
Demaquilante	01 und	Tônico facial demaquilante. Para todos os tipos de pele. Desenvolvido para complementar a limpeza do rosto para receber a maquiagem. Em frascos de 210 ml.	28,90
Acetona Cínco	20 litros	Acetona, aspecto físico líquido. Aplicação removedor de esmalte. Frasco com 500ml. A embalagem deverá conter externamente os dados de identificação, procedência, número do lote, validade e número de registro no Ministério da Saúde.	28,90
Gel para cabelo	250 gr	GEL FIXADOR DE CABELOS 250 g - com pH neutro e sem álcool	6,90
Bobes para cabelo pequeno	01 pacote	Bobes de Plástico e Nylon para Cabelos, modelo auto aderente com tamanho pequeno. Dispensam o uso do grampo ou capa, não embaraçam os cabelos, seguram firme e confortavelmente. Para todos os tipos de cabelos.	10,90
Bobes para cabelo médio	01 pacote	Bobes de Plástico e Nylon para Cabelos, modelo auto aderente com tamanho médio. Dispensam o uso do grampo ou capa, não embaraçam os cabelos, seguram firme e confortavelmente. Para todos os tipos de cabelos.	11,90
Bobes para cabelo grande	01 pacote	Bobes de Plástico e Nylon para Cabelos, modelo auto aderente com tamanho grande. Dispensam o uso do grampo ou capa, não embaraçam os cabelos, seguram firme e confortavelmente. Para todos os tipos de cabelos.	R\$ 1,00 und
Plaquete p/fazer mechas	02 und	Plaquete para Mechas, Luzes e Reflexos, serve como apoio para os fios e o laminado que irá envolver as mechas, otimizando a ação do produto. ESPÁTULA DE PLÁSTICO RESISTENTE (PRÓPRIA PARA TINTURA) - TIPO PLAQUETE LISA LONGA	88,90
kit separador de dedos	04 kit	Separador de dedo para pedicure. Separador de dedo para pedicure, em ova macio, 10mm, modelo padrão.	1,70
Cumbucas/tigelas para tintura	03 und	TIGELA EM PLÁSTICO PARA TINTURA - GRADUADA - COM ALÇA E CAPACIDADE DE 375 ML	2,29
Pincéis para tintura	03 und	PINCEL EM POLIPROPILENO, NYLON, COM DIMENSÕES DE 22 X 5 CM, EM CORES VARIADAS. (PARA TINTURA DE CABELO)	R\$ 2,90
Talco	02 und	TALCO de 200g com essência NaturalCalm	
Óleo de banana	01 und	OLEO DE BANANA, (ACETATO DE AMILA), PARA DISSOLUCAO DE ESMALTE DE UNHA, (USO DE MANICURE)	3,90

Toucas de alumínio	04 und	TOUCA EM MATERIAL ALUMINIO, PLASTICO, ELASTICO PRATEADO, PARA BANHO DE CREME. (USO DE CABELEIREIRO)	4,60
Agulhas de Croché	02 und	AGULHAS DE CROCHÊ N° 8	3,98
Toucas para Mechas	03 und	Touca para mechas, coloração e tonalização, sua composição é de resina, PVC e DOP, vem com furos facilitando o seu uso. É mais fina que as outras toucas de silicone, porém ela oferece uma transparência maior proporcionando a visualização da raiz do cabelo evitando manchá-lo, facilitando o trabalho do profissional.	
Água oxigenada volume 30	20 litros	ÁGUA OXIGENADA VOLUME 30 CONTENDO 1 LITRO	200ml 29,90
Porta acetona	02 und	Porta acetona com valvula na ponta com capacidade para 200ml. ideal para facilitar o manuseio da acetona, evitando desperdícios e preservando a qualidade do produto.	12,90
Shampoo Neutro	30 litros	SHAMPOO NEUTRO PARA CABELO NORMAIS - 5 litros	
Condicionador	15 litros	CONDICIONADOR DE CABELOS - 5 litros	
Creme p/hidratação	05 potes	Creme para hidratação de cabelo, para todos os tipos de cabelos, diversas fragrâncias pote de 01 Kg	
Finalizador(óleo)	02 und	Óleo Essência e Vitamina, sela as pontas duplas e deixa o cabelo leve e perfumado. Hidrata e perfuma os fios sem pesar.	10,90
Queratina líquida	500 ml	Queratina líquida	33,90
Creme matizador p/mechas	500 gr	Creme matizador cinza ou violeta	
Tinta p/cabelo	180 und	TINTURA PARA CABELO, EM CREME, FRASCO COM 40 ML, CORES VARIADAS	18,90
Base protetora p/tintura	03 potes	base protetora para pele durante a coloração e tonalização do cabelo. Evite que os pigmentos da tintura penetrem na pele formando um filme, que, além de proteger, conserva a hidratação e previne possíveis irritações por conta do contato da coloração com a área da testa, nuca e orelhas	
Tira Manchas de tinturas	04 und	Tira Manchas e Removedor De Coloração Agina 100ml Função: Tira As Manchas Na Pele Causadas Pela Tintura.	39,90
Pinças para sobrancelhas	05 und	Pinça sobrancelhas	29,00
Cera para depilação facial	05 cxs	Cera Cremosa para depilar pequenas áreas, como buço, braços, biquíni e axilas. Com textura cremosa, baixo ponto de fusão, maior conforto na aplicação, maior elasticidade, fórmula suave, perfumada, melhor rendimento, adere bem os pelos e possui praticidade.	29,90 Folhas 01,90
Papel alumínio	25 rolos	Roios de 4,5 metros	
Alcool 70 %	03 lts	Alcool 70% líquido	-4 und = 4,38
água Oxigenada 40 volume	08 lts	Água oxigenada 40 volumes	7,5 und = 29,90
Palito de madeira p/ unhas	10 pacotes	PALITO DE MADEIRA PARA LIMPEZA DE UNHAS palito de albranjoira.	0,50
Pacote de clips	02 pacotes	Clips Plásticos grandes para prender os cabelos	01,00 und 12,90
Máscara descartável	01 pacotes	Máscara Cirúrgica Descartável	01,20 und 4,90
Touca descartável	05 pacotes	TONICA DESCARTÁVEL C/ELÁSTICO	9,90

GSC

039  
P



**Município de Santo Antonio do Sudoeste  
Estado do Paraná**

CNPJ: 75.927.582/0001-55

Avenida Brasil, 621 – Centro – Fone: 46 3563 8000

**Relação de materiais para Oficina de Manicure , Pedicure e Cabelereiro**

ITEM	QUANTIDADE	DESCRIÇÃO	VALOR
Alicate de unha	10 und	ALICATES DE AÇO (USO PROFISSIONAL) PARA CUTÍCULAS; em aço carbono niquelado; com corte preciso de alta durabilidade; cabo texturizado, pois dessa forma não desliza e oferece mais segurança no manuseio; com pontas finas, que permitAm o acesso à cuticula; COM molas resistentes; com redutor de atrito; PERMITA a esterilização há 170°.Alicate de cutículas em aço carbono niquelado, com corte preciso de alta durabilidade.	21,98
Espatula de inox	10 und	ESPÁTULAS DE AÇO; dupla para cuticula em aço especial esterilizável; COM dois lados, para empurrar a cuticula, limpar e finalizar as unhas.	15,98
Palito de inox	10 und	Palito Inox P/ Unha/cuticula C/ Ponta Dupla Antiderrapante	6,98
Alicate de cortar unha	10 und	ALICATES (USO PROFISSIONAL) PARA CORTE DE UNHAS; COM lâminas afiadas com alta durabilidade, garantindo um corte preciso; Em aço inoxidável, com mola resistente e cabo longo; Esterilizável em estufa e autoclave.	39,98
Creme p/amolecer cutículas	3 kg	CREME REMOVEDOR DE CUTICULAS; Rico em ativos emolientes que hidratam e amaciam as cutículas facilitando a sua remoção;	14,98 um 24,00
creme esfoliante para pés	03 kg	Creme esfoliante para os pés eficaz para remoção de impurezas e células mortas. Com óleo de amêndoa que é rico em proteínas e ácido oléico que atua como excelente emoliente, com agente hidratante que proporciona hidratação efetiva.	44,98 um 650g
Protetor para bacia pedicure	500 und	Protetor para bacia de pedicure, descartável, 70 x 70 cm, embalagem com 50 unidades. Composição 100 % polietileno mais elástico. Utilizado para evitar o contágio e transmissão de doenças infecciosas durante o uso de bacias de pedicure. UN S 50 Protetor para bacia de manicure, descartável, 70	
Protetor para bacia manicuro	500 und	Protetor para bacia de manicure, descartável, 70 x 70 cm, embalagem com 50 unidades. Composição 100 % polietileno mais elástico. Utilizado para evitar o contágio e transmissão de doenças infecciosas durante o uso de bacias de manicure. UN S 51 Touca para banho, plástica, descartá	
Óleo secante	1,5 lts	ÓLEO SECANTE PARA MANICURE	4,48 um 7,5ml
Spray secante p/unha	05 und	Prático e fácil de usar, garante secagem rápida do esmalte. Protege as unhas recém esmaltadas contra poeira, evitando arranhões e borões, formando um camada protetora, que mantém o brilho do Esmalte por mais tempo. Fortalece e hidrata as unhas.	27,98 um
Base para unhas	1,5 lts	Base em cetim. Base em cetim de secagem rápida.	

Lixa Polidora branca	10 und	LIXAS POLIDORAS em cubo, para tratar as unhas estriadas e dar acabamento às unhas postças; para polir e finalizar as unhas; Composição: lixa, polipropileno, cola e espuma.	6,98 und
Esmalte cores diversas	35 und	ESMALTE PARA UNHAS, CORES VARIADAS, TIPO CINTILANTE COM BRILHO, COMPOSTO POR PANTOTENATO DE CÁLCIO, NITROCELULOSE, TOLUOL, TOSILAMIDA, FORMALDEÍDO, ETA, ACETATO ETILA BUTILA, DBP E BENTONE, EM FRASCO DE 8 ML. SENDO: 70 ROSA, 70 VERMELHA, 70 PRATA, 70 DOURADA E 70 BRANCA. 17 500 FR ESMALTE PARA UNHAS, CORES	4,48 und
Esmalte cores diversas	115 und	ESMALTE PARA UNHAS, CORES VARIADAS, TIPO CREMOSO, COMPOSTO POR PANTOTENATO DE CÁLCIO, NITROCELULOSE, TOLUOL, TOSILAMIDA, FORMALDEÍDO, ETA, ACETATO ETILA BUTILA, DBP E BENTONE, EM FRASCO DE 8 ML. SENDO: 100 VERMELHA, 100 ROSA ESCURO, 100 ROSA CLARO, 50 ALARANJADA, 50 BEGE ESCURO, 50 BEGE CLARO E 50 BRANCA. 18 30 FR ESMALTE PARA UNHAS	4,48 und
Tesouras tamanho médio	02 und	tesoura média de "6" em aço inox, medindo 18 cm, navalha	
Tesouras tamanho médio	03 und	tesoura média de "6" em aço inox, medindo 18 cm, fio a laser	
Lixas p/pés descartáveis	25 und	LIXAS ADESIVAS DESCARTÁVEIS PARA PÉS; MÉDIA; GRAMATURA 120	6,98 und
Pente de carbono	03 und	PENTE DE CABO FINO (CARBONO)	2,98 und
Refil para navalha de cabelo	01 caixa	Refil para navalha	
Luvas tamanho M	06 cxs	Luvas de vinil para procedimento não cirúrgico, inteiramente confeccionada em vinil; não pigmentada (na cor natural do vinil) não estéril; faces externa e interna lisa; com virola no punho; e na modelagem ambidestra, com adição de pó absorvível (talco), descartável após um uso, tamanho M.	27,98 und
Luvas tamanho P	03 cxs	Luvas de vinil para procedimento não cirúrgico, inteiramente confeccionada em vinil; não pigmentada (na cor natural do vinil) não estéril; faces externa e interna lisa; com virola no punho; e na modelagem ambidestra, com adição de pó absorvível (talco), descartável após um uso, tamanho P.	27,98 und
Pó descolorante	08 potes de 500gr	Pó Descolorante, com ação rápida, dermatologicamente testado e suavemente perfumado.	6,98 und 50g
Água oxigenada volume 10	06 lts	ÁGUA OXIGENADA 10 VOLUMES	2,48 und 60ml
Água oxigenada volume 20	20 lts	ÁGUA OXIGENADA - 20 VOLUMES	2,48 und 60ml
Borrachinha/prender cabelo	01 pacote	BORRACHINHA PARA PRENDER O CABELO.	
Grampo escuro	01 caixa	GRAMPO PRETO (N°5) PARA CABELOS 1 CX 100 und	6,58 und
Pacote piranha grande	05 pacotes	PIRANHAS P/CABELO GRANDE	
Spray fixador	03 und	SPRAY FIXADOR PARA CABELO, TUBO COM 500 ML E PESO LIQUIDO 315 GRAMAS	23,98 und
Baby liss tamanho médio	01 und	Modelador baby liss com 19mm, cabo elétrico giratório, tecnologia de Cerâmica e Ions. 110 v.	



Esterilizador	1	Estufa de inox bivolt, com termômetro de indicação de temperatura, termostato, câmara de esterilização em aço inox, porta de aço pintado, duas divisões internas e capacidade para 60 instrumentos bivolt, potência 450W	7
Escova cabelo redonda M	02 und	ESCOVA COM CERDAS DE JAVALI EM MADEIRA M - PROFESSIONAL EM MADEIRA NOBRE - CABO PONTIAGUDO 60mm - ANATOMICO E REFORÇADO COM BORRACHA 17 10 Peça ESCOVA COM CERDAS DE JAVALI EM MADEIRA P - PROFESSIONAL EM MADEIRA NOBRE	36,58,00
Escova cabelo redonda G	02 und	ESCOVA COM CERDAS DE JAVALI EM MADEIRA G - PROFESSIONAL EM MADEIRA NOBRE - CABO PONTIAGUDO 73mm - ANATOMICO E REFORÇADO COM BORRACHA 16 10 Peça ESCOVA COM CERDAS DE JAVALI EM MADEIRA M - PROFESSIONAL EM MADEIRA NOBRE	47,98,00
Secador de cabelo	02 und	Secador profissional, alto desempenho, compacto, leve e baixo ruído. Aproximadamente 2000 W de potência. Com Tourmaline Ion e 2 velocidades de ar e 4 níveis de temperatura. Jato de ar frio e difusor de ar. Bico direcional com jato e alta potência. Com dois bicos de ar.	199,98,00
Máquina de corte p/cabelo	01 und	Máquina elétrica profissional para corte e acabamento de cabelo, 110V, potência mínima de 13 W, com 6 (seis) pentes removíveis de alturas diferentes, lâminas cromadas, para uso com ou sem fio, autonomia de no mínimo 50 (cinquenta) minutos de corte contínuo sem fio. Garantia mínima de 2 anos.	
Máquina para acabamento de corte	01 und	Para acabamento de corte	
Base facial clara	03 und	BASE FACIAL - UNIFICA A COR E IGUALA O TOM DA PELE. TEXTURA CREMOSA. TOTAL COBERTURA DA PELE. EMBALAGEM 40g	25,98,00
Base facial média	03 und	BASE FACIAL - UNIFICA A COR E IGUALA O TOM DA PELE. TEXTURA CREMOSA. TOTAL COBERTURA DA PELE. EMBALAGEM 40g	25,98,00
Base facial escura	03 und	BASE FACIAL - UNIFICA A COR E IGUALA O TOM DA PELE. TEXTURA CREMOSA. TOTAL COBERTURA DA PELE. EMBALAGEM 40g	25,98,00
Óculos de olho preto	02 und	LÁPIS PARA CONTOURO DOS OLHOS - EM MADEIRA PRETO TEXTURA MACIA, FÁCIL DESLIZE, INTENSA PIGMENTAÇÃO E FIXAÇÃO. UNID.	12,90,00
Máscara de cílios tipo rimel preto	01 und	MÁSCARA DE CÍLIOS - FORMA LÍQUIDA 8ML, PRETO. AUMENTO DO VOLUME E DA CURVATURA, E ALTA FIXAÇÃO. UNID.	19,90,00
Pó compacto	03 und de cada	Pó compacto, fórmula com vitamina E. .Pó compacto, fórmula com vitamina E, para todos os tipos de pele. Em estojo plástico com tampa transparente, acompanha esponja para aplicação. Conteúdo 9 g. Cores: bege claro (02 unidades), bege médio (02 unidades) e bege escuro (02 unidades)	29,80,00
Blush na cor rosa	01 und	Blush em pó na cor rosa. Em estojo plástico com tampa transparente. Blush em pó. Em estojo plástico com tampa transparente, cada estojo com uma cor. Conteúdo 4 g.	20,90,00
Sombra em pó cores diversas	02 estojo	Sombra para olhos em pó: perfeita cobertura, estojo plástico com tampa transparente. Acompanha pincel aplicador.	18,90,00

KIT DE PINCÉIS	06 kits	KIT DE PINCÉIS PARA MAQUIAGEM CONTENDO: 2 (DOIS) APLICADORES DE SOMBRA, 2 (DOIS) PINCÉIS DE BLUSH, 1 (UM) PINCEL DE LÁBIOS, 1 (UM) PINCEL DE SOMBRA E 1 (UM) PINCEL DELINEADOR, 1(UM) PINCEL BASE.	32,90 um
Hastes flexível	03 exs	Hastes Flexível com pontas de algodão, composição hastes de prolpropileno, algodão hidrofílsado tratado com carboximetilcelulose e bactericida, acondicionado em embalagem apropriada com no mínimo 75 unidades. 18	4,98 um
Algodão	15 rolo grande	ALGODÃO hidrófilo - Produzido a partir de rigorosa seleção de fibras naturais, 100% puro algodão hidrófilo, que asseguram qualidade, higiene, maciez e alto poder de absorção.	4,98 um 500g
Demaquilante	01 und	Tônico facial demaquilante. Para todos os tipos de pele. Desenvolvido para complementar a limpeza do rosto para receber a maquiagem. Em frascos de 210 ml.	14,98 um 150g
Acetona Cíntica	20 litros	Acetona, aspecto físico líquido. Aplicação removedor de esmalte. Frasco com 500ml. A embalagem deverá conter externamente os dados de identificação, procedência, número do lote, validade e número de registro no Ministério da Saúde.	4,98 um 1000ml
Gel para cabelo	250 gr	GEL FIXADOR DE CABELOS 250 g - com ph neutro e sem álcool	8,98 um 200g
Bobes para cabelo pequeno	01 pacote	Bobes de Plástico e Nylon para Cabelos, modelo auto aderente com tamanho pequeno. Dispensam o uso do grampo ou capa, não embaraçam os cabelos, seguram firme e confortavelmente. Para todos os tipos de cabelos.	
Bobes para cabelo medio	01 pacote	Bobes de Plástico e Nylon para Cabelos, modelo auto aderente com tamanho médio. Dispensam o uso do grampo ou capa, não embaraçam os cabelos, seguram firme e confortavelmente. Para todos os tipos de cabelos.	
Bobes para cabelo grande	01 pacote	Bobes de Plástico e Nylon para Cabelos, modelo auto aderente com tamanho grande. Dispensam o uso do grampo ou capa, não embaraçam os cabelos, seguram firme e confortavelmente. Para todos os tipos de cabelos.	
Plaquete p/fazer mechas	02 und	Plaquete para Mechas, Luzes e Reflexos, serve como apoio para os fios e o laminado que irá envolver as mechas, otimizando a ação do produto. ESPÁTULA DE PLÁSTICO RESISTENTE (PRÓPRIA PARA TINTURA) - TIPO PLAQUETE LISA LONGA	
kit separador de dedos	04 kit	Separador de dedo para pedicure. Separador de dedo para pedicure, em eva macio, 10mm, modelo padrão.	1,98 um
Cumbucas/tigela para tintura	03 und	TIGELA EM PLÁSTICO PARA TINTURA - GRADUADA - COM ALÇA E CAPACIDADE DE 375 ML	8,98
Pincéis para tintura	03 und	PINCEL EM POLIPROPILENO, NYLON, COM DIMENSOES DE 22 X 5 CM, EM CORES VARIADAS. (PARA TINTURA DE CABELO)	
Talco	02 und	TALCO de 200g com essência NaturalCalm	8,98 um 100g
Óleo de banana	01 und	OLEO DE BANANA, (ACETATO DE AMILA), PARA DISSOLUCAO DE ESMALTE DE UNHA, (USO DE MANICURE)	3,98 um 28ml

043

Toucas de alumínio	04 und	TOUCA EM MATERIAL ALUMINIO, PLASTICO, ELASTICO PRATEADO, PARA BANHO DE CREME. (USO DE CABELEIREIRO)	4,98 um
Agoalhas de Croché	02 und	AGULHAS DE CROCHE Nº 8	2,90 um
Toucas para Mechas	03 und	Touca para mechas, coloração e tonalização, sua composição é de resina, PVC e DOP, vem com furos facilitando o seu uso. É mais fina que as outras toucas de silicone, porém ela oferece uma transparência maior proporcionando a visualização da raiz do cabelo evitando manchá-lo, facilitando o trabalho do profissional.	7,98 um
Água oxigenada volume 30	20 litros	ÁGUA OXIGENADA VOLUME 30 CONTENDO 1 LITRO	2,48 um 60ml
Porta acetona	02 und	Porta acetona com valvula na ponta com capacidade para 200ml. Ideal para facilitar o manuseio da acetona, evitando desperdícios e preservando a qualidade do produto.	9,30 um
Shampoo Neutro	30 litros	SHAMPOO NEUTRO PARA CABELO NORMAIS - 5 litros	6,98 um 350ml
Condicionador	15 litros	CONDICIONADOR DE CABELOS - 5 litros	8,98 um 350ml
Crene p/hidratação	05 potes	Crene para hidratação de cabelo, para todos os tipos de cabelos, diversas fragrâncias pote de 01 Kg	10,98 um 1kg
Finalizador(oleo)	02 und	Óleo Essência e Vitamina, sela as pontas duplas e deixa o cabelo leve e perfumado. Hidrata e perfuma os fios sem pesar.	12,98 um
Queratina líquida	500 ml	Queratina líquida	24,58 um
Crene matizador p/mechas	500 gr	Crene matizador cirza ou violeta	27,98 um
Tinta p/cabelo	180 und	TINTURA PARA CABELO, EM CREME, FRASCO COM 40 ML. CORES VARIADAS	12,98 um
Base protetora p/tintura	03 potes	base protetora para pele durante a coloração e tonalização do cabelo. Evita que os pigmentos da tinta penetrem na pele formando um filme, que além de proteger, conserva a hidratação e previne possíveis irritações por conta do contato da coloração com a área da testa, nuca e orelhas	
Tira Manchas de tinturas	04 und	Tira Manchas e Removedor De Coloração Agima 100ml Função: Tira As Manchas Na Pele Causadas Pela Tintura.	
Pinças para sobrancelhas	05 und	Pinça sobrancelhas	6,98 um
Cera para depilação facial	05 cxs	Cera Cremosa para depilar pequenas áreas, como buço, braços, biquini e axilas. Com textura cremosa, baixo ponto de fusão, maior conforto na aplicação, maior elasticidade, fórmula suave, perfumada, melhor rendimento, adere bem os pelos e possui praticidade.	19,98 um 50g
Papel alumínio	25 rolos	Rolos de 4,3 metros	
Alcool 70 %	03 lts	Alcool 70% líquido	
água Oxigenada 40 volume	08 lts	Água oxigenada 40 volumes	
Palito de madeira p/ unhas	10 pacotes	PALITO DE MADEIRA PARA LIMPEZA DE UNHAS palito de alaranjeira.	2,48 um 60ml
Pacote de clips	02 pacotes	Clips Plásticos grandes para prender os cabelos	0,98 um
Máscara descartável	01 pacotes	Máscara Cirúrgica Descartável	
Touca descartável	05 pacotes	TOUCA DESCARTÁVEL C/ELÁSTICO	15,58 um 50um

19.662.084/0001-57

GSC SUPERMERCADO LTDA.

Av. Percy Schreiner, 10 - Centro  
05210-000 - Santo Antonio do Sudoeste - PR

Mateus do Carmo

DIA 01 de Setembro de 2017

f



### Município de Santo Antonio do Sudoeste

Estado Do Paraná

**AVISO DE LICITAÇÃO**  
**EDITAL DE PREGÃO PRESENCIAL Nº 085/2017**  
**PROCESSO Nº 682/2017**  
**EXCLUSIVA PARA MICROEMPRESA E EMPRESA DE PEQUENO PORTE**

A Prefeitura Municipal de Santo Antonio do Sudoeste, Estado do Paraná, avisa aos interessados que fará realizar no dia 30/10/2017, as 09:00 horas, a abertura da licitação na modalidade de Pregão Presencial, menor preço Por item, que tem por objeto: Aquisição de materiais para as oficinas de Manicure, Pedicure e Cabeleireiro.

Data para protocolo e entrega dos envelopes proposta e habilitação, juntamente com o credenciamento: 30/10/2017, as 09:00 horas.

Local da realização da sessão pública do pregão: sala do Departamento de Licitações, na sede da Administração Municipal, na Avenida Brasil, 1431, 1º andar, centro, na cidade de Santo Antonio do Sudoeste - Paraná.

Edital na íntegra, inclusive com anexos, à disposição no Departamento de Licitações, no mesmo endereço e no site [www.pmsas.pr.gov.br](http://www.pmsas.pr.gov.br) licitações. Demais informações telefone (46) 3563-8000 e ainda por e-mail [licitacao@pmsas.pr.gov.br](mailto:licitacao@pmsas.pr.gov.br).

Santo Antonio do Sudoeste, em 09 de outubro de 2017.

ZELIRIO BERON FERRARI  
Prefeito Municipal

*Hellen Marina Prunzel*  
HELLEN MARINA PRUNZEL  
Pregoeira

CERTIDÃO DE PUBLICAÇÃO
DATA: 10/10/2017
JORNAL: AMP
EDICÃO: 1356
DEPARTAMENTO DE LICITAÇÃO

CERTIDÃO DE PUBLICAÇÃO
DATA: 12/10/2017
JORNAL: Tribuna Regional
EDICÃO: 1330
DEPARTAMENTO DE LICITAÇÃO

Publicado por:  
Hellen Marina Prunzel  
Código Identificador:56B1FDED

**DEPARTAMENTO DE LICITAÇÕES  
AVISO DE LICITAÇÃO**

**EDITAL DE PREGÃO PRESENCIAL Nº 085/2017  
PROCESSO Nº 682/2017 EXCLUSIVA PARA  
MICROEMPRESA E EMPRESA DE PEQUENO  
PORTE**

A Prefeitura Municipal de Santo Antonio do Sudoeste, Estado do Paraná, avisa aos interessados que fará realizar no dia 30/10/2017, as 09:00 horas, a abertura da licitação na modalidade de Pregão Presencial, menor preço por item, que tem por objeto: Aquisição de materiais para as oficinas de Manicure, Pedicure e Cabeleireiro.

Data para protocolo e entrega dos envelopes proposta e habilitação, juntamente com o credenciamento: 30/10/2017, as 09:00 horas.

Local da realização da sessão pública do pregão: sala do Departamento de Licitações, na sede da Administração Municipal, na Avenida Brasil, 1431, 1º andar, centro, na cidade de Santo Antonio do Sudoeste - Paraná.

Licitação na íntegra, inclusive com anexos, à disposição no Departamento de Licitações, no mesmo endereço e no site

[www.pmsas.pr.gov.br/licitacoes](http://www.pmsas.pr.gov.br/licitacoes). Demais informações telefone (46) 3563-8000 e ainda por e-mail [licitacao@pmsas.pr.gov.br](mailto:licitacao@pmsas.pr.gov.br).

Santo Antonio do Sudoeste, em 09 de outubro de 2017.

**ZELIRIO PERON FERRARI**  
Prefeito Municipal

**HELLEN MARINA PRUNZEL**  
Pregoeira

Publicado por:  
Hellen Marina Prunzel  
Código Identificador:DF20BDF0

**GABINETE DO PREFEITO  
DECRETO Nº 3.425/2017**

SÚMULA: Autoriza o desmembramento da SUBURBANA CHÁCARA Nº 87-A, criando na Quadra nº 192 os Lotes nº 18, 19, 20, 21, 22, 23, 24, 25, 26, 27, bem como o prolongamento da Rua Elizete Scalon e dá outras providências, para fins de regularização.

O PREFEITO MUNICIPAL DE SANTO ANTONIO DO SUDOESTE, ESTADO DO PARANÁ, no uso de suas atribuições legais,

**DECRETA:**

**Artigo 1º** - Fica aprovado o desmembramento para regularização de interesse social (situação preexistente), da SUBURBANA CHÁCARA Nº 87-A com área total de 30.000,00m<sup>2</sup> (trinta mil metros quadrados), constante da Matrícula nº 17.994.

**Artigo 2º** - A aprovação do referido desmembramento citado no artigo anterior esta de acordo com a lei 6.766/79 Lei de Loteamentos e inc. XI e XII do Art. 571 do Código de Normas da Corregedoria do Estado do Paraná.

**Artigo 3º** - Com o citado desmembramento fica criado na Quadra nº 192, os seguintes Lotes:

I - Lote nº 18 com área de 280,00m<sup>2</sup> (duzentos e oitenta metros quadrados);

- II - Lote nº 19 com área de 250,00m<sup>2</sup> (duzentos e cinquenta metros quadrados);  
III - Lote nº 20 com área de 250,00m<sup>2</sup> (duzentos e cinquenta metros quadrados);  
IV - Lote nº 21 com área de 250,00m<sup>2</sup> (duzentos e cinquenta metros quadrados);  
V - Lote nº 22 com área de 250,00m<sup>2</sup> (duzentos e cinquenta metros quadrados);  
VI - Lote nº 23 com área de 320,00m<sup>2</sup> (duzentos e cinquenta metros quadrados);  
VII - Lote nº 24 com área de 250,00m<sup>2</sup> (duzentos e cinquenta metros quadrados);  
VIII - Lote nº 25 com área de 250,00m<sup>2</sup> (duzentos e cinquenta metros quadrados);  
IX - Lote nº 26 com área de 250,00m<sup>2</sup> (duzentos e cinquenta metros quadrados);  
X - Lote nº 27 com área de 251,30m<sup>2</sup> (duzentos e cinquenta e um metros quadrados e trinta decímetros quadrados).

**Artigo 3º** - Fica ainda destinada a área de 1.512,00m<sup>2</sup> (mil, quinhentos e doze metros quadrados), no Prolongamento da Rua Elizete Scalon, tudo conforme mapa e memorial descritivo anexo.

**Artigo 4º** - Ficando a subúrbana chácara nº 87-A, com uma área remanescente de 25.886,70m<sup>2</sup> (vinte e cinco mil, oitocentos e oitenta e seis metros quadrados e setenta decímetros quadrados).

**Artigo 5º** - O referido desmembramento foi aprovado por localizar-se em área totalmente urbanizada da planta geral deste município.

**Artigo 6º** - Revogadas as disposições em contrário, em especial o Decreto nº 3.251/2015. Este Decreto entrará em vigor na data de sua publicação.

**GABINETE DO PREFEITO MUNICIPAL DE SANTO ANTONIO DO SUDOESTE, ESTADO DO PARANÁ, EM 09 DE OUTUBRO DE 2017.**

PUBLIQUE-SE:

**ZELIRIO PERON FERRARI**  
Prefeito Municipal

Publicado por:  
Cintia Fernanda Lazzarini  
Código Identificador:201B79F8

**RECURSOS HUMANOS  
PORTARIA Nº 19.829/2017**

O PREFEITO MUNICIPAL DE SANTO ANTONIO DO SUDOESTE, ESTADO DO PARANÁ, no uso de suas atribuições legais,

**RESOLVE:**

NOMEAR, para exercer o cargo em comissão de Assessora Jurídica, com carga horária de 40 horas semanais, entrado em exercício a partir de 02 de Outubro 2017.

BARBELA SAYONARA REBERM	RG 8.076.548-1	OPR
-------------------------	----------------	-----

GABINETE DO PREFEITO MUNICIPAL, 02 DE OUTUBRO DE 2017.

Publique-se

**ZELIRIO PERON FERRARI**  
Prefeito Municipal

Publicado por:  
Luciana Graboski Pinto  
Código Identificador:D6352E61

tribuna regional

Atos Oficiais - Ed 1.330

**ESTADO DO PARANÁ**  
**PREFEITURA DE SANTO ANTONIO DO SUDESTE**  
**AVISO DE NOVA DATA DE LICITAÇÃO - EDITAL DE PREGÃO PRESENCIAL Nº 08/2017 - PROCESSO Nº 0152017**  
 O MUNICÍPIO DE SANTO ANTONIO DO SUDESTE, Estado do Paraná, por meio do Prefeito Municipal, Senhor ZELIRIO PERON FERRARI, e a Prefeitura designada pelo Edital nº 19022017, no uso de suas atribuições legais, faz saber a TORNA PÚBLICO aos interessados, que em nova data de abertura para o processo Edital de Licitação, se realizará PREGÃO PRESENCIAL, sem maior preço. Por isso, para a validade destes atos republicados:

**EDITAL DE PREGÃO PRESENCIAL DE Nº 08/2017 de 30/09/2017, DO OBJETO DA LICITAÇÃO: AQUISIÇÃO DE MÁQUINA AGRÍCOLA (RETROESCAVADERA) - CONTRATO DE FOMENTO Nº 04/09/2017, MARACÁBA, PROCESSO Nº 2308, EM 18/09/2017.**  
 2. **NOVA DATA DO CREDENCIAMENTO, PROTOCOLO DOS ENVELOPES:** de dia 21/10/2017, às 09:00 horas.  
 3. **DATA E HORÁRIO DA LICITAÇÃO:** 21/10/2017 às 09:00 horas.  
 4. Os demais atos permanecem inalterados.

Santo Antonio do Sudeste, em 09 de outubro de 2017.  
**ZELIRIO PERON FERRARI - Prefeito Municipal**  
**MELLEN MARINA PRINZEL - Proponente**

**ESTADO DO PARANÁ**  
**PREFEITURA DE SANTO ANTONIO DO SUDESTE**  
**EXTRATO DO CONTRATO Nº 0229/2017**  
**Processo dispensa nº 016/2017**  
**CONTRATANTE: MUNICÍPIO DE SANTO ANTONIO DO SUDESTE - PR**  
**CONTRATADA: EDITORA UMA LUMEN FM DO TUNEL LTDA - ME**  
**CNPJ Nº 04.387.719/0001-26**  
**Representante: MARILENE SPONCHINO SHBA**  
**CPF Nº 01.046.829-23**  
**OBJETO: AQUISIÇÃO DE CADERNOS PEDAGÓGICOS PARA AS UNIDADES DA SECRETARIA MUNICIPAL DE EDUCAÇÃO.**  
**VALOR TOTAL: R\$ 7.000,00 (Sete Mil e Nove Reais)**  
**VIGÊNCIA: 08/10/2018**

Santo Antonio do Sudeste, em 09/10/2017.  
**ZELIRIO PERON FERRARI - PREFEITO MUNICIPAL**

**ESTADO DO PARANÁ**  
**PREFEITURA DE SANTO ANTONIO DO SUDESTE**  
**AVISO DE LICITAÇÃO**  
**EDITAL DE PREGÃO PRESENCIAL Nº 003/2017**  
**PROCESSO Nº 08/2017 - EXCLUSIVA PARA MICROEMPRESA E EMPRESA DE PEQUENO PORTE**

Alfabetura Municipal do Santo Antonio do Sudeste, Estado do Paraná, torna aos interessados que fará no dia 09/10/2017, às 09:00 horas, a abertura do processo licitatório do Pregão Presencial, monoprograma Par. Itai, que tem por objeto: Aquisição de material para as oficinas de Maracá, Prefeitura Coletiense.

Deixei para protocolo e entrega dos envelopes propostos e habilitação, juntamente com o credenciamento, 09/10/2017, às 22:00 horas.

Lugar de realização do processo licitatório: sala do Departamento de Licitações, no sede da Administração Municipal, na Avenida Brasil, 1431, 1ª andar, centro, na cidade de Santo Antonio do Sudeste - Paraná.

Edital em língua italiana com tradução, disponível no Departamento de Licitações, no mesmo endereço ou site www.gercomp.municipal.gov.br/licitações. Consulte o telefone: (41) 3363-3000 e e-mail: licitacao@gercomp.gov.br.

Santo Antonio do Sudeste, em 09 de outubro de 2017  
**ZELIRIO PERON FERRARI - Prefeito Municipal**  
**MELLEN MARINA PRINZEL - Proponente**

**ESTADO DO PARANÁ - PREFEITURA MUNICIPAL DE MANFRINÓPOLIS**  
**RECEBI Nº 001.683.453 E ANEXO Nº 001.683.453 DO PREGÃO LICITATÓRIO - Pregão Nº 08/2017**

O Prefeito Municipal de Manfrinópolis, Estado do Paraná, no uso de suas atribuições legais, e em nome pessoal, convocamos os interessados para o processo licitatório em Prefeitura Municipal de Manfrinópolis designado pelo Edital nº 08/2017, mediante:

REMOÇÃO DE ATIVIDADES a presente lotada na modalidade do Pregão nº 08/2017 referente a Contratação de empresa para desenvolvimento de atividades de limpeza urbana e manutenção de materiais de consumo utilizados nos trabalhos de manutenção oficial para incentivo à saúde urbana do Município de Manfrinópolis, em favor das empresas inscritas no RFB.

**INDICADOR DE PREÇOS - AGRICULTORES LTDA**

Item	Quantidade	Valor Unit.	Valor Total
1	10	12,00	120,00
2	10	20,00	200,00
3	10	10,00	100,00
4	10	15,00	150,00
5	10	25,00	250,00
6	10	30,00	300,00
<b>TOTAL</b>			<b>1.120,00</b>

**RECEBI DO PREGÃO COMPROVANDO IMPORTAÇÃO EXPORTAÇÃO LTDA**

Item	Quantidade	Valor Unit.	Valor Total
1	10	350,00	3.500,00
2	10	200,00	2.000,00
3	10	100,00	1.000,00
<b>TOTAL</b>			<b>6.500,00</b>

Os preços de licitação, segundo em conformidade com a Lei de Licitação nº 486/2017, foram de R\$ 1.120,00 e R\$ 6.500,00, a entrega dos materiais objeto do presente licitação será de 10 (dez) dias contados a partir da assinatura do contrato.

Manfrinópolis, 02/10/2017. Augustinho Gardin - Prefeito Municipal.

**ESTADO DO PARANÁ**  
**PREFEITURA MUNICIPAL DE MANFRINÓPOLIS**  
**EXTRATO PARA PUBLICAÇÃO**

A Prefeitura Municipal de Manfrinópolis, Estado do Paraná, TORNA PÚBLICO, com base na Lei Federal nº 8.888/93 e legislação complementar, EXTRATO DE CONTRATO - CONTRATO Nº 08 de 2017.

**OBJETO: CLÁUSULA PRIMEIRA - DO OBJETO**  
 Contratação de empresa para fornecimento de nitrogênio líquido, sementes bovinas e materiais de consumo utilizados nos trabalhos de manutenção oficial para incentivo à saúde urbana do Município de Manfrinópolis, conforme processo de Pregão nº 43/2017.

**CONTRATADO: NITROTEC COMERCIO DE PRODUTOS AGRICOLAS LTDA.**  
**VALOR CONTRATADO: 22.816,00 (Vinte e Dois Mil e Oitocentos e Seis Reais)**  
**DATA DA ASSINATURA: 19/10/2017. RECURSOS: próprios.**  
**PAGAMENTO: O pagamento será efetuado até 30 dias após emissão de nota fiscal.**  
**PRAZO DE EXECUÇÃO: 12 Meses após a assinatura do contrato.**  
**Manfrinópolis, 19/10/2017.**  
**Augustinho Gardin - Prefeito Municipal**

**ESTADO DO PARANÁ**  
**MUNICÍPIO DE SANTO ANTONIO DO SUDESTE**  
**BOMBA DE RECEBIMENTO DE LICENÇA DE INSTALAÇÃO**  
**ZITA LOURDES SIGAARD MILANI**

Torna Público que recebeu do (R) Instituto Ambiental do Paraná (IAP) inscrição nº 1.299/2011 em validade nº 025/2011 permitindo a instalação de Loteamento Residencial Comercial, no imóvel Situated Situada nº 89 - Alameda no Bairro Primavera (bairro cidade de Antônio do Sudeste, PR).

**ESTADO DO PARANÁ**  
**PREFEITURA MUNICIPAL DE MANFRINÓPOLIS**  
**CANCELAMENTO DE LICITAÇÃO**

A PREFEITURA MUNICIPAL DE MANFRINÓPOLIS, ESTADO DO PARANÁ, através de seu Preposto(a) equipe de apoio, torna público para conhecimento dos interessados, o CANCELAMENTO TOTAL da licitação de tipo aberto do EDITAL Nº 003/2017 - PROCESSO 08/2017 - Modalidade Pregão Presencial, tendo como objeto a Contratação de empresa para aquisição dos serviços de coleta, transporte, acondicionamento e destinação final de lixo domiciliar urbano (chamado lixo orgânico), coleta, transporte, acondicionamento e destinação final de lixo hospitalar produzido no Município de Manfrinópolis Paraná, nos termos de Lei Federal nº 8.888/93 e suas alterações, para aquisição do objeto em procedimento cujo convertida na modalidade licitação no presente, sendo elaborado novo edital de licitação com data e horário oportunamente divulgados através do órgão oficial de imprensa oficial do município.

Manfrinópolis, 19/10/2017. JOSÉ DOS SANTOS - PREPOSTO

**ESTADO DO PARANÁ**  
**PREFEITURA MUNICIPAL DE MANFRINÓPOLIS**  
**PORTARIA Nº 252/2017 - 11.10.2017**

Gostaria Revisar a Portaria nº 252/2017 de 10.10.2017 que concede Licença Sem Vencimentos a Servidora Pública Municipal e de todos povoados, Augustinho Gardin, Prefeito Municipal em Exercício de Manfrinópolis, Estado do Paraná, no uso de suas atribuições legais conforme Processo nº 258/17 de 10 de outubro de 2017, RESOLVE:

Art. 1º - Revogar a presente decisão, a Portaria nº 252/2017 de 10.10.2017 que concede Licença Sem Vencimentos a Servidora Pública Municipal Sra. CRISTIANE DE SOUZA, portadora do RG nº 9.149.215-4 SSP/PR, inscrita no Mat. nº 9451, ocupante do Cargo de Promotora Chefe de ALUXAR DE SERVIÇOS GERAIS FEMININO no Município de Manfrinópolis, Estado do Paraná, conforme Processo nº 268/17 de 10 de outubro de 2017.

Art. 2º - Revogadas as disposições em contrário, esta Portaria entrará em vigor em 14 de outubro de 10 de outubro de 2017.

Gabinete do Prefeito Municipal de Manfrinópolis, em 11 de outubro de 2017. Augustinho Gardin - Prefeito Municipal em Exercício - José Alvaro de Oliveira - Secretário Municipal de Saúde

**ESTADO DO PARANÁ**  
**PREFEITURA MUNICIPAL DE MANFRINÓPOLIS**  
**PORTARIA Nº 252/2017 - 10.10.2017**

Servida: Concede Licença Sem Vencimentos a Servidora Pública Municipal de todos povoados Augustinho Gardin, Prefeito Municipal em Exercício de Manfrinópolis, Estado do Paraná, no uso de suas atribuições legais conforme Processo nº 015/2017 de 09/07/2017, RESOLVE:

Art. 1º - Conceder a 02 (dois) anos de Licença Sem Vencimentos por motivos particulares a Servidora Pública Municipal Sra. CRISTIANE DE SOUZA, portadora do RG nº 9.149.215-4 SSP/PR, inscrita no Mat. nº 9451, ocupante do Cargo de Promotora Chefe de ALUXAR DE SERVIÇOS GERAIS FEMININO no Município de Manfrinópolis, Estado do Paraná, a partir da presente data (10.10.2017).

Art. 2º - Revogadas as disposições em contrário, esta Portaria entrará em vigor a presente data.

Gabinete do Prefeito Municipal de Manfrinópolis, em 10 de outubro de 2017. Augustinho Gardin - Prefeito Municipal em Exercício - José Alvaro de Oliveira - Secretário Municipal de Saúde

**ESTADO DO PARANÁ**  
**PREFEITURA MUNICIPAL DE MANFRINÓPOLIS**  
**EXTRATO PARA PUBLICAÇÃO**

A Prefeitura Municipal de Manfrinópolis, Estado do Paraná, TORNA PÚBLICO, com base na Lei Federal nº 8.888/93 e legislação complementar, EXTRATO DE CONTRATO CONTRATO Nº 07 de 2017.

**OBJETO: CLÁUSULA PRIMEIRA - DO OBJETO**  
 Aquisição de concreto armado para reparos e reformas em pilótis, pontões e pontões no Município de Manfrinópolis PR, conforme processo de Pregão nº 43/2017. CONTRATADO: CANDIENGENHARIA E CONSTRUÇÃO LTDA - EPP.

**VALOR CONTRATADO: 25.200,00 (Vinte e Cinco Mil e Duzentos Reais).**  
**DATA DA ASSINATURA: 03/10/2017. RECURSOS: próprios.**  
**PAGAMENTO: O pagamento será efetuado até 30 dias após emissão de nota fiscal.**  
**PRAZO DE EXECUÇÃO: 12 Meses após a assinatura do contrato.**  
**Manfrinópolis, 03/10/2017. Augustinho Gardin - Prefeito Municipal**

**ESTADO DO PARANÁ**  
**PREFEITURA MUNICIPAL DE MANFRINÓPOLIS**  
**EXTRATO PARA PUBLICAÇÃO**

A Prefeitura Municipal de Manfrinópolis, Estado do Paraná, TORNA PÚBLICO, com base na Lei Federal nº 8.888/93 e legislação complementar, EXTRATO DE CONTRATO CONTRATO Nº 30 de 2017.

**OBJETO: CLÁUSULA PRIMEIRA - DO OBJETO**  
 Contratação de empresa para fornecimento de nitrogênio líquido, sementes bovinas e materiais de consumo utilizados nos trabalhos de manutenção oficial para incentivo à saúde urbana do Município de Manfrinópolis, conforme processo de Pregão nº 43/2017.

**CONTRATADO: SEMIX DO BRASIL COMERCIO, IMPORTAÇÃO E EXPORTAÇÃO LTDA - VALOR CONTRATADO: 17.802,06 (Dezesseis Mil, Oitocentos e Dois Reais)**  
**DATA DA ASSINATURA: 10/10/2017. RECURSOS: próprios.**  
**PAGAMENTO: O pagamento será efetuado até 30 dias após emissão de nota fiscal.**  
**PRAZO DE EXECUÇÃO: 12 Meses após a assinatura do contrato.**  
**Manfrinópolis, 10/10/2017. Augustinho Gardin - Prefeito Municipal**

**ESTADO DO PARANÁ**  
**PREFEITURA MUNICIPAL DE MANFRINÓPOLIS**  
**EXTRATO PARA PUBLICAÇÃO**

A Prefeitura Municipal de Manfrinópolis, Estado do Paraná, TORNA PÚBLICO, com base na Lei Federal nº 8.888/93 e legislação complementar, EXTRATO DE CONTRATO CONTRATO Nº 08 de 2017.

**OBJETO: CLÁUSULA PRIMEIRA - DO OBJETO**  
 Contratação de empresa para fornecimento de um profissional especializado na área de educação, para atender 05 (cinco) horas semanais, no Programa Saúde da Família (PSF) do Governo Federal no município de Manfrinópolis/PR, conforme processo de Pregão nº 43/2017. CONTRATADO: CLINICA ODONTOLÓGICA MARCOS FURLAN. VALOR CONTRATADO: 11.250,00 (Onze Mil, Duzentos e Cinquenta Reais)

**DATA DA ASSINATURA: 03/10/2017. RECURSOS: próprios.**  
**PAGAMENTO: O pagamento será efetuado até 30 dias após emissão de nota fiscal.**  
**PRAZO DE EXECUÇÃO: 3 Meses após a assinatura do contrato.**  
**Manfrinópolis, 03/10/2017. Augustinho Gardin - Prefeito Municipal**

**ESTADO DO PARANÁ - PREFEITURA MUNICIPAL DE MANFRINÓPOLIS - REINO HOMOLOGAÇÃO E ADJUDICAÇÃO DO PREGÃO LICITATÓRIO - Pregão Nº 08/2017**

O Prefeito Municipal de Manfrinópolis, Estado do Paraná, no uso de suas atribuições legais, e em nome pessoal, convocamos os interessados para o processo licitatório em Prefeitura Municipal de Manfrinópolis designado pelo Edital nº 08/2017, mediante:

REMOÇÃO DE ATIVIDADES a presente lotada na modalidade do Pregão nº 08/2017 referente a Contratação de empresa para desenvolvimento de atividades de limpeza urbana e manutenção de materiais de consumo utilizados nos trabalhos de manutenção oficial para incentivo à saúde urbana do Município de Manfrinópolis, em favor das empresas inscritas no RFB.

**CLÁUSULA OBTENTORA ÚNICA MARCOS FURLAN**

Item	Quantidade	Valor Unit.	Valor Total
1	10	12,00	120,00
2	10	20,00	200,00
3	10	10,00	100,00
4	10	15,00	150,00
5	10	25,00	250,00
6	10	30,00	300,00
<b>TOTAL</b>			<b>1.120,00</b>

Os preços de licitação, segundo em conformidade com a Lei de Licitação nº 486/2017, foram de R\$ 1.120,00 e R\$ 6.500,00, a entrega dos materiais objeto do presente licitação será de 10 (dez) dias contados a partir da assinatura do contrato.

Manfrinópolis, 02/10/2017. Augustinho Gardin - Prefeito Municipal.

**ESTADO DO PARANÁ - PREFEITURA MUNICIPAL DE MANFRINÓPOLIS - REINO HOMOLOGAÇÃO E ADJUDICAÇÃO DO PREGÃO LICITATÓRIO - Pregão Nº 08/2017**

O Prefeito Municipal de Manfrinópolis, Estado do Paraná, no uso de suas atribuições legais, e em nome pessoal, convocamos os interessados para o processo licitatório em Prefeitura Municipal de Manfrinópolis designado pelo Edital nº 08/2017, mediante:

REMOÇÃO DE ATIVIDADES a presente lotada na modalidade do Pregão nº 08/2017 referente a Contratação de empresa para desenvolvimento de atividades de limpeza urbana e manutenção de materiais de consumo utilizados nos trabalhos de manutenção oficial para incentivo à saúde urbana do Município de Manfrinópolis, em favor das empresas inscritas no RFB.

**CLÁUSULA OBTENTORA ÚNICA MARCOS FURLAN**

Item	Quantidade	Valor Unit.	Valor Total
1	10	12,00	120,00
2	10	20,00	200,00
3	10	10,00	100,00
4	10	15,00	150,00
5	10	25,00	250,00
6	10	30,00	300,00
<b>TOTAL</b>			<b>1.120,00</b>

Os preços de licitação, segundo em conformidade com a Lei de Licitação nº 486/2017, foram de R\$ 1.120,00 e R\$ 6.500,00, a entrega dos materiais objeto do presente licitação será de 10 (dez) dias contados a partir da assinatura do contrato.

Manfrinópolis, 02/10/2017. Augustinho Gardin - Prefeito Municipal.

P



## Município de Santo Antonio do Sudoeste

Estado Do Paraná

**MUNICIPIO DE SANTO ANTONIO DO SUDOESTE - ESTADO DO PARANA  
PREGÃO PRESENCIAL Nº 085/2017  
PROCESSO Nº 682/2017  
LICITAÇÃO EXCLUSIVA -ME/EPP - LEI COMPLEMENTAR Nº 147/2014**

### **PREÂMBULO:**

O **MUNICÍPIO DE SANTO ANTONIO DO SUDOESTE**, Estado do Paraná, inscrita no Cadastro Nacional de Pessoa Jurídica - CNPJ, sob nº 75.927.582/0001-55, com sede na Avenida Brasil, 1431, torna público a realização de licitação na modalidade de Pregão Presencial, do tipo menor preço, Por item , objetivando: **Aquisição de materiais para as oficinas de Manicure, Pedicure e Cabeleireiro**, que será regida pela Lei Federal nº. 10.520, de 17 de julho de 2002, Decreto Municipal nº. 3.340/2016 e subsidiariamente à Lei Federal nº. 8.666, de 21 de junho de 1993, suas alterações e leis complementares 123/2006 e 147/2014, a ser executada pela Comissão designada pela Portaria nº 19822/2017, e nas condições fixadas neste edital e seus anexos.

**PROTOCOLO:** o protocolo dos envelopes e do credenciamento deverá ser feito no Departamento de Licitações, até o prazo máximo do dia **30/10/2017, as 09:00 horas.**

**ABERTURA:** A abertura da presente licitação se dará em sessão pública a ser realizada no dia **30/10/2017, as 09:00 horas** na sala do Departamento de Licitações da Prefeitura Municipal, situada na Avenida Brasil, 1431, na cidade de Santo Antonio do Sudoeste - PR.

Obs: Se no dia previsto não houver expediente no município de Santo Antonio do Sudoeste, transfere-se a sessão de entrega e abertura dos invólucros para o primeiro dia útil que se seguir, mantendo-se o mesmo horário.

### **1 - DO OBJETO:**

- 1.1- A presente licitação tem por objeto a seleção da proposta mais vantajosa, visando **Aquisição de materiais para as oficinas de Manicure, Pedicure e Cabeleireiro**, conforme condições, especificações, valores e quantidades, constante no **Anexo I - Termo de Referência**, e nos demais anexos deste edital.
- 1.2- Edital e seus Anexos poderão ser obtidos através da Internet pelo endereço: [www.pmsas.pr.gov.br](http://www.pmsas.pr.gov.br).
- 1.3- As informações **administrativas relativas a este Edital** poderão ser obtidas junto ao Departamento de Licitações pelo telefone nº (046) 3563-8000 e pelo e-mail: [licitacao@pmsas.pr.gov.br](mailto:licitacao@pmsas.pr.gov.br).
- 1.4- As **questões estritamente técnicas referentes ao objeto licitado** serão prestadas através do telefone nº (46) 3563-8005 e pelo e-mail: [elionete.social@pmsas.pr.gov.br](mailto:elionete.social@pmsas.pr.gov.br) com a servidor **ELIONETE DA SILVA CASTIGLIONI**.



## Município de Santo Antonio do Sudoeste

Estado Do Paraná

### 2 - DA DOTAÇÃO:

2.1 - Os recursos destinados ao pagamento do objeto de que trata o presente Edital são provenientes da Receita própria do Município.

2.1.1 - Os recursos orçamentário correrão por conta do projeto/atividade:

DOTAÇÕES					
Exercício da despesa	Conta da despesa	Funcional programática	Fonte de recurso	Natureza da despesa	Grupo da fonte
2017	2910	09.002.08.244.0801.2051	0	3.3.90.30.00.00	Do Exercício

### 3 - CONDIÇÕES PARA PARTICIPAÇÃO

3.1 - Somente poderão participar do presente processo empresas enquadradas como ME E EPP CONFORME LEI GERAL Nº 123/2006 E LEI COMPLEMENTAR 147/2014. Do ramo de atividade pertinente ao objeto da contratação, e que atenderem a todas as exigências constantes deste Edital e seus anexos.

3.1.1 - A participação neste certame importa ao proponente a irrestrita e irretroatável aceitação das condições estabelecidas no presente Edital, bem como a observância dos regulamentos, normas administrativas e técnicas aplicáveis, inclusive quanto a recursos, e ainda, na aceitação de que deverá fornecer o objeto em perfeitas condições de uso e funcionamento.

3.1.2 - Não será permitida a participação de empresas estrangeiras que não funcionem no País, de interessados que se encontrem sob falência, concordata, concurso de credores, dissolução e liquidação, de consórcio de empresas, qualquer que seja sua forma de contribuição, estando também abrangidos pela proibição aqueles que tenham sido punidos com suspensão do direito de licitar e contratar com o Município, ou declarados inidôneos para licitar ou contratar com a Administração Pública.

3.2 - Os interessados deverão entregar até o dia **30/10/2017, as 09:00 horas**, diretamente ao Pregoeiro e equipe de apoio, 02 (dois) envelopes lacrados; sendo que o Envelope nº 01, deverá conter a proposta de preços, enquanto que o Envelope nº 02 deverá conter a integralidade dos documentos exigidos para a habilitação da empresa proponente, devendo os referidos envelopes, consignarem as seguintes identificações, em suas partes externas:

**ENVELOPE PROPOSTA (envelope nº. 01)**  
**PREGÃO PRESENCIAL Nº 085/2017**  
**DATA DE ABERTURA: 30/10/2017, as 09:00 horas**  
NOME DO PROPONENTE:.....  
CNPJ: .....  
ENDEREÇO: .....  
FONE/FAX: .....

**ENVELOPE DE DOCUMENTOS DE HABILITAÇÃO (envelope nº 02)**  
**PREGÃO PRESENCIAL Nº 085/2017**  
**DATA DE ABERTURA: 30/10/2017, as 09:00 horas**





## Município de Santo Antonio do Sudoeste

Estado Do Paraná

049  
f

NOME DO PROPONENTE:.....

CNPJ: .....

ENDEREÇO: .....

FONE/FAX: .....

**3.3-** É vedada a participação direta ou indireta nesta licitação:

- pessoa física;
- empresa em regime de subcontratação, ou ainda, em consórcio;
- empresa que estiver sob falência, concurso de credores, dissolução, liquidação;
- empresa que tenha sido declarada inidônea para contratar com a Administração Pública, Direta ou Indireta, Federal, Estadual ou Municipal;
- representação de mais de uma empresa pelo mesmo representante;
- Tenham em seu quadro, empregados menores de 18 (dezoito) anos efetuando trabalho noturno, perigoso ou insalubre ou, ainda, empregados com idade inferior a 16 (dezesseis) anos, efetuando qualquer trabalho, salvo na condição de aprendiz, a partir de 14 (quatorze) anos. Conforme Observância ao Disposto do Inciso XXXIII do Artigo 7º da Constituição Federal (**anexo IV**).
- empresas que não enquadram na Lei Complementar 123/2006 e a Lei complementar 147/2014.

### 4- DA REPRESENTAÇÃO E DO CREDENCIAMENTO

**4.1-** Só poderá deliberar em nome do licitante, formulando ofertas/lances de preços e praticar os demais atos pertinentes ao certame, um (01) dos seus dirigentes contratuais ou estatutários, legalmente identificado, ou pessoa física ou jurídica, habilitada por meio de Procuração, ou Termo de Credenciamento, conforme modelo do **ANEXO VI**, ou documento equivalente, outorgando poderes necessários à formulação de propostas e à prática de todos os demais atos inerentes ao certame.

#### 4.1.1 - documentação para credenciamento:

- ato constitutivo, estatuto ou contrato social com a última alteração ou consolidado, em vigor, devidamente registrado, para as sociedades comerciais, e, no caso de sociedades por ações ou entidades (associações, ONG's, etc.) acompanhadas dos documentos comprobatórios de eleição de seus administradores, ou registro comercial ou requerimento de empresário, para empresa individual.  
a) caso haja alterações posteriores à consolidação, apresentar as mesmas.
- prova de inscrição no Cadastro Nacional de Pessoa Jurídica (**CNPJ**);
- cópia do RG do sócio administrador (quanto procuração com firma reconhecida não é necessário);
- Se for credenciado um representante que não seja o sócio administrador da empresa ou o empreendedor individual, através do Termo de Credenciamento, **ANEXO VI**, deverá apresentar também cópia de documento pessoal que conste CPF e RG do Credenciado.



## Município de Santo Antonio do Sudoeste

Estado Do Paraná

4.1.2 - Para comprovação dos direitos dispostos da Lei Complementar nº 123/2006, e a Lei Complementar nº 147/2014 deverá apresentar a Declaração de Microempresa ou Empresa de Pequeno Porte (ANEXO VII), acompanhada pela Certidão Simplificada de Micro Empresa ou Empresa de Pequeno Porte, expedida pela Junta Comercial do Estado da sede da Licitante, nos últimos 90 (noventa) dias, contados a partir da data prevista para recebimento dos envelopes das propostas e da habilitação.

4.1.2.1. - a empresa que não comprovar seu enquadramento no CREDENCIAMENTO, não poderá participar dos processos Exclusivos para ME/EPP.

4.1.3 - Declaração de que cumpre os requisitos de Habilitação ANEXO V.

4.1.4 - A documentação deverá ser entregue separadamente, ou em um terceiro envelope ao Pregoeiro e equipe de apoio no ato do protocolo dos envelopes, e quando apresentada no credenciamento não precisa ser repetida na Habilitação.

4.1.5 - Os documentos poderão ser apresentados em original, por qualquer processo de cópia autenticada, publicação em órgão da imprensa oficial ou ainda em cópia simples, a ser autenticada pelo Pregoeiro/Equipe de Apoio, mediante conferência com os originais, não sendo aceito qualquer documento em papel termo sensível (Fac-símile); Serão aceitas apenas cópias legíveis; Não serão aceitos documentos cujas datas estejam esmaecidas, ilegíveis ou rasuradas;

4.2- Cada licitante credenciará apenas um (01) representante, o qual haverá de ser o único admitido a intervir nas fases do procedimento licitatório e a responder por todos os atos e efeitos previsto neste edital, no que se refere a sua representada.

### 5- DA IMPUGNAÇÃO DO ATO CONVOCATÓRIO

5.1 Qualquer pessoa, física ou jurídica, é parte legítima para solicitar esclarecimentos ou providências em relação ao presente PREGÃO, ou ainda para impugnar este Edital, desde que o faça com antecedência de até **02 (dois) dias úteis**, da data fixada para a abertura da sessão pública do certame, observado o disposto no art. 41, § 2º, da Lei Federal nº 8.666/93.

5.1.1 As impugnações ou pedidos de esclarecimentos ao Edital deverão ser dirigidos o pregoeiro e protocolizados em dias úteis, em horário de expediente, na Avenida Brasil nº 1431, 1º andar, Departamento de Licitações, Centro, Santo Antonio do Sudoeste.

5.1.2 Os pedidos de esclarecimentos referentes a este processo licitatório deverão ser enviados ao Pregoeiro, através do e-mail: [licitacao@pmsas.pr.gov.br](mailto:licitacao@pmsas.pr.gov.br), até **03 (três) dias úteis** anteriores à data designada para abertura da sessão pública, na forma prevista no Preâmbulo.



## Município de Santo Antonio do Sudoeste

Estado Do Paraná

051

7

- 5.1.3 O pregoeiro deverá decidir sobre a impugnação antes da abertura do certame.
- 5.1.4 Quando o acolhimento da impugnação implicar alteração do Edital capaz de afetar a formulação das propostas, será designada nova data para a realização deste PREGÃO.

5.2 A impugnação deverá, obrigatoriamente, estar acompanhada de CPF ou RG, em se tratando de pessoa física, e de CNPJ, em se tratando de pessoa jurídica (por documento original ou cópia autenticada), bem como do respectivo ato constitutivo e procuração, na hipótese de procurador, que comprove que o signatário, efetivamente, representa e possui poderes de representação da impugnante.

5.3 Não será admitida a impugnação ao edital apenas via e-mail.

### 6- DA PRÉ-HABILITAÇÃO

6.1- Os licitantes deverão apresentar Instrumento de Declaração, onde conste a ciência de que **cumprem plenamente os requisitos de habilitação**, conforme modelo consignado no **Anexo V** deste Edital, diretamente ao Pregoeiro, no início da sessão, juntamente com os documentos de credenciamento.

### 7- DA PROPOSTA DE PREÇOS

7.1. a Proposta de Preços, gerada a partir das orientações constantes no **Anexo IX** deste edital (também disponível no site do município), que **deverá** ser apresentada: **na forma eletrônica** (CD-R ou Pen-Drive) para alimentação do sistema de apuração; e **na forma impressa e assinada**, em papel A4, *de preferência encadernadas ou grampeadas* de modo que não existam folhas soltas, impressa com clareza, sem rasuras ou entrelinhas que dificultem sua análise. Na proposta deverá constar:

- a) especificação e **marca** do produto cotado;
- b) preço unitário por item do objeto licitado, com até **02 (duas)** casas decimais, valor total e valor global, expressos em moeda corrente nacional, não superior ao preço máximo estabelecido no **Anexo I**;
- c) prazo de validade não inferior a 60 (sessenta) dias corridos, a contar da data de sua apresentação, ficando estabelecido que na omissão será considerado aceito este prazo;
- d) dados do fornecedor/empresa, **obrigatoriamente** conforme os campos solicitados;
- e) dados do Representante Legal da empresa ou Procurador, **obrigatoriamente** conforme os campos solicitados; (e assinatura na forma impressa);
- f) prazo de entrega não superior ao exigido no edital (2 Dias), conforme consta no item 10.1.

7.1.1. Para alimentação da proposta no sistema de apuração do pregão é **imprescindível** a correta gravação eletrônica, conforme os passos de orientação no **Anexo IX**, porém a apresentação do arquivo eletrônico com erro ou vício não será motivo para desclassificação da proponente, sendo concedido tempo determinado (15 min) durante a sessão para correção de eventuais falhas pela empresa.



## Município de Santo Antonio do Sudoeste

Estado Do Paraná

**7.1.2.** Devem estar incluídas no preço todas as despesas com frete/transporte, mão de obra, tributos e/ou contribuições e quaisquer outros encargos indispensáveis ao perfeito cumprimento das obrigações decorrentes desta licitação.

**7.1.3** Ao assinar a Proposta de Preços, o(a) proponente estará assumindo automaticamente o cumprimento de todas as condições estabelecidas na mesma.

### 8- DO JULGAMENTO DAS PROPOSTAS E DOS LANCES

**8.1-** O Pregoeiro declarará aberta a sessão iniciando-se com a fase de credenciamento dos interessados em participar do certame.

**8.2-** Estando de posse da relação das Licitantes Credenciadas o Pregoeiro fará divulgação verbal dos interessados, sendo que, os(as) proponentes credenciados poderão ofertar lances durante a sessão do Pregão, dando-se início ao recebimento dos envelopes "proposta de Preços" e "Documentos de Habilitação".

**8.3-** Abertos os envelopes contendo as propostas de preços, será realizada a conferência, e análise de sua conformidade com as exigências do Edital.

**8.4-** O Pregoeiro procederá à classificação da proposta de menor preço, e aquelas que tenham valores sucessivos e superiores em até 10% (dez por cento), relativamente à de menor preço, para participarem dos lances verbais.

**8.5-** Caso não haja pelo menos três propostas nas condições definidas no item 8.4, serão classificadas as propostas subsequentes que apresentarem os menores preços, subsequentes, até o máximo de três.

- 8.6-** Cumprindo o item 8.3, serão desclassificadas as propostas de preços que:
- a) forem elaboradas em desacordo com as exigências do Edital e seus anexos;
  - b) apresentem valores cotados acima do máximo estipulado no anexo I;
  - c) apresentarem preços unitários ou totais simbólicos, irrisórios ou de valor zero, ou manifestamente inexequíveis, havido assim como aquele incompatível com os preços praticados no mercado, conforme a Lei 8.666/93 e suas alterações;
  - d) considerar qualquer oferta ou vantagem não prevista neste Edital e seus anexos.

**8.7-** Na ocorrência de empate dentre as classificadas para participarem dos lances verbais, a ordem para esses lances será definida através de sorteio, onde terá preferência para o lance a licitante sorteada. As licitantes proclamadas classificadas, será dada oportunidade para nova disputa, por meio de lances verbais e sucessivos, de valores distintos e decrescentes, em relação à de menor preço, iniciando-se pelo autor da proposta de maior valor.

**8.7.1** Quando for constatado o empate, conforme estabelecem os Artigos 44 e 45 da Lei Complementar 123, de 14 de dezembro de 2006, o pregoeiro aplicará os critérios para desempate em favor da microempresa ou empresa de pequeno porte. Após o desempate, poderá o pregoeiro



## **Município de Santo Antonio do Sudoeste**

**Estado Do Paraná**

ainda negociar um melhor preço caso ela não atinja o valor de referencia definido pela administração pública.

### **Lei Complementar 123, de 14 de dezembro de 2006 - Estatuto de Microempresa e Empresa de Pequeno Porte e Lei Complementar 147/2014.**

Artigo 44: Nas licitações será assegurada, como critério de desempate, preferência de contratação para a microempresa e empresas de pequeno porte.

§ 1º Entende-se por empate aquelas situações em que as propostas apresentadas pelas microempresas e empresas de pequeno porte sejam iguais ou até 10% (dez por cento) superiores à proposta mais bem classificada.

§ 2º Na modalidade de pregão, o intervalo percentual estabelecido no § 1º será de **5% (cinco por cento)** superior ao melhor preço.

Artigo 45: Para efeito do disposto no art. 44 desta Lei Complementar, ocorrendo o empate, proceder-se-á da seguinte forma:

I - a microempresa ou empresa de pequeno porte mais bem classificada poderá apresentar proposta de preço inferior àquela considerada vencedora do certame, situação em que será adjudicado em seu favor o objeto licitado;

II - Não ocorrendo a contratação da microempresa ou empresa de pequeno porte, na forma do inciso I do caput deste artigo, serão convocadas as remanescentes que porventura se enquadrem na hipótese dos §§ 1º e 2º do art. 44 desta Lei Complementar, na ordem classificatória, para o exercício do mesmo direito;

III - no caso de equivalência dos valores apresentados pelas microempresas e empresas de pequeno porte que se encontrem nos intervalos estabelecidos nos §§ 1º e 2º do art. 44 desta Lei Complementar, será realizado sorteio.

**8.8-** A cada nova rodada será efetivada a classificação momentânea das propostas, o que definirá a sequência dos lances seguintes.

**8.9-** O lance sempre deverá ser inferior ao anterior ou da proposta de menor preço.

**8.10-** A desistência em apresentar lance verbal, quando convocado pelo Pregoeiro, implicará a exclusão da Licitante da etapa de lances verbais e na manutenção do último preço por ela apresentado, para efeito de ordenação das propostas.

**8.11-** O pregoeiro poderá negociar com a licitante excluída da participação dos lances verbais, na forma do item 8.13, caso a Proponente vencedora seja inabilitada, observada a ordem de classificação.

**8.12-** Não poderá haver desistência dos lances ofertados, sujeitando-se o proponente desistente às penalidades cabíveis.



## Município de Santo Antonio do Sudoeste

Estado Do Paraná

**8.13-** Caso não se realize lances verbais, serão verificados a conformidade entre a proposta escrita de menor preço e o valor estimado para contratação, hipótese em que o Pregoeiro poderá negociar diretamente com a proponente para que seja obtido melhor preço.

**8.14-** Após este ato, será encerrada a etapa competitiva e ordenadas as ofertas.

**8.15-** O Pregoeiro examinará a aceitabilidade, quanto ao objeto e valor apresentado pela primeira classificada, conforme definido neste Edital e seus anexos.

**8.16-** Declarada encerrada a etapa competitiva e ordenadas as propostas, o Pregoeiro examinará o atendimento das condições habilitatórias da licitante classificada em primeiro lugar.

**8.17-** Constatado o atendimento pleno às exigências editalícias, será declarada a proponente vencedora, sendo-lhe adjudicado o objeto deste Edital pelo Pregoeiro.

**8.18-** Se a proponente não atender às exigências habilitatórias, o Pregoeiro negociará diretamente com a Licitante melhor classificada e posteriormente examinará os seus documentos de habilitação, sendo declarada vencedora e a ela será adjudicado o objeto deste Pregão.

**8.19-** Para fins de julgamento das propostas de preços, o Pregoeiro e sua Equipe de Apoio levarão em consideração o critério **menor preço, Por item.**

8.19.1 - Quando o julgamento das propostas forem por LOTE, todos os itens do lote deverão ser cotados, sob pena de desclassificação do LOTE que não estiver completo.

### 9 - DOS DOCUMENTOS DE HABILITAÇÃO

9.1 Os **DOCUMENTOS DE HABILITAÇÃO** (envelope nº 02) poderão ser apresentados em original, ou por qualquer processo de cópia desde que autenticada por cartório competente, ou cópia simples que poderá ser autenticada pelo Pregoeiro ou pelos membros da Equipe de Apoio sempre **antes do horário fixado** para protocolo, recebimento e abertura do processo, ou ainda por meio de publicação em órgão oficial expedidos via Internet.

9.2 Na hipótese de não constar prazo de validade em certidão, será aceita como válida a expedida até 60 (sessenta) dias imediatamente anteriores à data de apresentação das propostas.

9.3 **Os Licitantes deverão cumprir as seguintes exigências de habilitação:**

9.3.1 A documentação relativa à **HABILITAÇÃO JURÍDICA** consistirá em:

9.3.1.1 No caso de empresário individual: **inscrição no Registro Público de Empresas Mercantis**, a cargo da Junta Comercial da respectiva sede;



## Município de Santo Antonio do Sudoeste

Estado Do Paraná

9.3.1.2 No caso de sociedade empresária ou empresa individual de responsabilidade limitada - EIRELI: **ato constitutivo, estatuto ou contrato social em vigor**, devidamente registrado na Junta Comercial da respectiva sede.

9.3.1.3 Em se tratando de Microempreendedor Individual – MEI: **Certificado da Condição de Microempreendedor Individual - CCMEI**, na forma da Resolução CGSIM nº 16, de 2009, cuja aceitação ficará condicionada à verificação da autenticidade no sítio [www.portaldoempreendedor.gov.br](http://www.portaldoempreendedor.gov.br);

9.3.2 A documentação relativa à **qualificação econômico-financeira** consistirá em:

9.3.2.1 **Certidão negativa de pedido de falência, concordata, recuperação judicial**, expedida pelo distribuidor da sede da pessoa jurídica, referente à matriz e, quando for o caso, igualmente da filial licitante, em data não anterior a 60 (sessenta) dias da abertura da sessão pública deste PREGÃO, se outro prazo não constar do documento.

9.3.2.2 Balanço Patrimonial e demonstrações contábeis do último exercício social encerrado, já exigível e apresentados na forma da Lei, que comprovem a sua boa situação financeira, sendo vedada a substituição por balancetes ou balanços provisórios. Serão considerados e aceitos, na forma da lei os Balanços Patrimoniais e demonstrações contábeis que atendam as seguintes exigências, sempre acompanhados do Termo de Abertura e Encerramento, onde conste o número e data do registro:

a) **Quando se tratar de empresas S/A**: publicação do Diário Oficial e/ou jornais de grande circulação contendo o Balanço e a Demonstração do Resultado do Exercício – DRE (Lei nº 6404/76 e demais normas aplicáveis).

b) **Quando se tratar de empresas de outra forma societária**: Balanço e Demonstração do Resultado do Exercício – DRE acompanhados das cópias dos Termos de abertura e encerramento, extraídos do Livro Diário, (Art. 5º, § 2º do Decreto Lei nº 486/69), devidamente registrado na Junta Comercial da sede ou domicílio da licitante e/ou em outro órgão equivalente.

c) **Quando se tratar de empresas que adotem a Escrituração Contábil Digital – ECD (Decreto nº 6.022/2007 e demais normas aplicáveis)**: Termo de Abertura e Encerramento, Balanço Patrimonial, Demonstração do Resultado do Exercício – DRE, e Recibo de entrega da ECD, **extraídos do Livro Diário e retirados do Sistema Público de Escrituração Digital - SPED**.

9.3.2.3 Identificação e assinaturas legíveis do proprietário e/ou responsável pela administração da empresa; Identificação e assinaturas legíveis do responsável contábil da empresa, devidamente registrado no CRC (Conselho Regional de Contabilidade).

9.3.2.4 A comprovação da boa situação financeira da empresa Licitante, de que trata o item acima, será demonstrada pela obtenção do **índice de Solvência Geral (SG)**,



## Município de Santo Antonio do Sudoeste

Estado Do Paraná

maior ou igual a 1,0 (um vírgula zero), resultante da aplicação da fórmula estabelecida abaixo:

$$SG = \frac{\text{Ativo Total}}{\text{Passivo Circulante} + \text{Passivo Exigível a Longo Prazo}}$$

9.3.2.5 Ou alternativamente, **Comprovação de patrimônio líquido não inferior a 10% (dez por cento) do valor estimado da contratação**, por meio da apresentação do balanço patrimonial e demonstrações contábeis do último exercício social apresentados na forma da lei, vedada a substituição por balancetes ou balanço provisórios, podendo ser atualizados por índices oficiais, quando encerrados há mais de 3 (três) meses da data da sessão pública de abertura do processo licitatório;

9.3.2.6 As empresas Licitantes com menos de 01 (um) exercício financeiro de atividade, devem cumprir a exigência deste item mediante apresentação de Balanço de Abertura ou do último Balanço Patrimonial levantado, conforme o caso.

9.3.3 A documentação relativa à **REGULARIDADE FISCAL E TRABALHISTA** consistirá em:

9.3.3.1 Prova de regularidade para com a Fazenda Federal, mediante a apresentação de **Certidão Conjunta de Débitos relativos a Tributos Federais e a Dívida Ativa da União**, expedida pela Secretaria da Receita Federal do Ministério da Fazenda;

9.3.3.2 Prova de regularidade para com a **Fazenda Estadual** do domicílio ou sede do licitante, relativa aos tributos relacionados com o objeto licitado;

9.3.3.3 Prova de regularidade para com a **Fazenda Municipal**, relativa aos tributos relacionados com o objeto licitado;

9.3.3.4 Certificado de Regularidade de Situação para com o **Fundo de Garantia de Tempo de Serviço (FGTS)**;

9.3.3.5 Prova de inexistência de débitos inadimplidos perante a Justiça do Trabalho, mediante a apresentação de **Certidão Negativa de Débitos Trabalhistas (CNDT)**, nos termos da Lei nº 12.440, de 07 de julho de 2011;

9.3.3.6 Em se tratando de microempresa, empresa de pequeno porte, havendo alguma restrição na comprovação da regularidade fiscal, desde que atendidos os demais requisitos do Edital, a(s) empresa(s) nesta condição será(ão) declarada(s) habilitada(s) sob condição de regularização da documentação no prazo de 5 (cinco) dias úteis, prorrogáveis por igual prazo, a contar do momento em que for declarado vencedor do certame.





## Município de Santo Antonio do Sudoeste

Estado Do Paraná

057

7

9.3.3.6.1 A não regularização da documentação no prazo estipulado implicará a decadência do direito à contratação, sem prejuízo das sanções cabíveis.

9.3.3.7 Serão aceitas como prova de regularidade para com as Fazendas, certidões positivas com efeito de negativas e certidões positivas que noticiem em seu corpo que os débitos estão judicialmente garantidos ou com sua exigibilidade suspensa.

9.3.4 Os documentos de que tratam os subitens anteriores serão analisados pelo pregoeiro e sua Equipe de Apoio quanto a sua conformidade com o solicitado neste Edital.

### 9.5 DECLARAÇÕES

9.5.1 Declaração de Idoneidade e Inexistência de Fato Superveniente, conforme o modelo do **Anexo II**, assinada pelo representante legal da licitante;

9.5.2 Declaração de que não possui no quadro funcional menores de 18 (dezoito) anos em trabalho noturno, perigoso ou insalubre, e menores de 16 (dezesesseis) anos em qualquer trabalho, salvo na condição de aprendiz, a partir de 14 (quatorze) anos, conforme modelo do **Anexo IV**;

9.5.3 Declaração de Responsabilidades, assinada pelo representante legal da empresa, conforme o modelo do **Anexo III**.

9.6- Os envelopes com documentos relativos a habilitação das licitantes não declaradas vencedoras, permanecerão em poder do Pregoeiro, devidamente lacrados, até que seja formalizada a assinatura do contrato pela licitante vencedora. Após este fato, ficarão por 20 (vinte) dias correntes à disposição das licitantes interessadas. Findo este prazo, sem que sejam retirados, serão destruídos.

9.7- O Pregoeiro poderá desclassificar a proposta ou mesmo desqualificar a empresa, a qualquer tempo, no caso de conhecimento de fato superveniente ou circunstância desabonadora da empresa ou de seus sócios, nos termos do artigo 43, § 5º, da Lei nº 8.666/93.

### 10- PRAZO, LOCAL E FORMA DE ENTREGA

10.1 - O objeto da presente licitação deverá ser entregue no **prazo de 2 Dias**, contados da data autorização de compra, da seguinte forma:

10.1.1 - O objeto deverá ser entregue: Secretária de Assistência Social.

10.1.2 - O prazo de vigência do contrato será **12 (doze) meses** contados a partir da assinatura.

### 11- DO VALOR MÁXIMO ESTIMADO



## **Município de Santo Antonio do Sudoeste**

**Estado Do Paraná**

**11.1** - O valor máximo estimado da presente licitação é de **R\$ 10.765,61 (Dez Mil, Setecentos e Sessenta e Cinco Reais e Sessenta e Um Centavos)**.

### **12- DAS PENALIDADES**

**12.1-** O licitante que ensejar o retardamento da execução do certame, não mantiver a proposta, falhar ou fraudar no fornecimento do objeto adquirido, comportar-se de modo inidôneo, fizer declaração falsa ou cometer fraude fiscal, garantindo o direito prévio da citação e da ampla defesa, ficará impedido de licitar e contratar com a administração, pelo prazo de até 5 (cinco) anos, enquanto perdurarem os motivos determinantes da punição ou até que seja promovida a reabilitação perante a própria autoridade que aplicou a penalidade.

**12.2-** Pela inexecução total ou parcial do contrato ou instrumento equivalente e pelo descumprimento das normas e legislação pertinentes à execução do objeto contratual que acarrete a rescisão do contrato ou instrumento equivalente, a Prefeitura do Município de Santo Antonio do Sudoeste, poderá, ainda, garantida a prévia defesa, aplicar à empresa contratada as sanções previstas no art. 87 da Lei nº 8.666/93, sendo que em caso de multa esta corresponderá a 10% (dez por cento) sobre o valor do contrato.

**12.3-** A aplicação das sanções administrativas não exclui a responsabilização do licitante por eventuais perdas e danos causados ao Município de Santo Antonio do Sudoeste.

### **13- DOS RECURSOS ADMINISTRATIVOS**

**13.1-** Ao final da sessão, o proponente que desejar recorrer contra decisões do Pregoeiro, poderá fazê-lo, manifestando sua intenção com registro da síntese das suas razões, sendo-lhe facultado juntar memoriais no prazo de 03 (três) dias úteis. Os interessados ficam, desde logo, intimados a apresentar por escrito, contrarrazões em igual número de dias, que começarão a contar do término do prazo do recorrente.

**13.2-** A falta de manifestação imediata e motivada do licitante em interpor recursos, ao final da sessão, importará a preclusão do direito de recursos e adjudicação do objeto da licitação pelo Pregoeiro ao vencedor.

**13.3-** Os recursos contra decisões do Pregoeiro não terão efeitos suspensivos.

**13.4-** O acolhimento de recursos importará a invalidação dos atos insuscetíveis de aproveitamento.

### **14- DA ADJUDICAÇÃO E DA HOMOLOGAÇÃO**

**14.1-** Inexistindo manifestação recursal, caberá ao Pregoeiro a adjudicação do objeto da licitação ao licitante vencedor, com a posterior homologação do resultado pelo Prefeito do Município de Santo Antonio do Sudoeste, publicando-se a decisão em jornal oficial do Município



## **Município de Santo Antonio do Sudoeste**

*Estado Do Paraná*

059  
P

**14.2-** Ocorrendo recursos, após sua resolução, caberá ao Prefeito do Município de Santo Antonio do Sudoeste a adjudicação do resultado, com publicação da decisão em jornal oficial do Município.

**14.3-** Adjudicado o objeto ao vencedor do certame, poderá o Pregoeiro negociar diretamente com o adjudicatário, buscando obter um melhor preço.

### **15 - DO PAGAMENTO**

**15.1-** O pagamento do valor devido será realizado no prazo de até 30 (trinta) dias contados da data da entrega do produto, que poderá ser parcelado, de acordo com a necessidade da administração, mediante a apresentação da nota fiscal respectiva.

### **16- DOS ANEXOS DO EDITAL**

**16.1-** É facultada a apresentação dos Anexos em modelos próprios do proponente, desde que não descaracterizem suas finalidades.

**16.2-** Compõem esta Convocação Geral, além das condições específicas constantes do corpo do Edital, os seguintes documentos:

- ANEXO I - Especificações e valor máximo do objeto
- ANEXO II - Modelo de declaração de idoneidade e de fato superveniente impeditivo de habilitação
- ANEXO III - Modelo de declaração de responsabilidade
- ANEXO IV - Modelo declaração de inexistência de empregado menor no quadro da empresa empregadora
- ANEXO V - Modelo de Declaração de Cumprimento dos Requisitos de Habilitação
- ANEXO VI - Modelo do Termo de credenciamento
- ANEXO VII - Modelo de Declaração de Micro Empresa
- ANEXO VIII - Minuta do contrato
- ANEXO IX - Orientações para geração da proposta de preços em programa específico do município.

### **17- DAS DISPOSIÇÕES GERAIS**

**17.1-** Esta licitação poderá ser revogada por interesse público e anulada por ilegalidade de ofício ou mediante provocação de terceiros, mediante parecer por escrito e devidamente fundamentado, aplicando-se os procedimentos inerentes aos recursos quanto à concessão de prazo para contraditório.

**17.2-** O Pregoeiro e sua Equipe de Apoio, no interesse público, poderão relevar omissões puramente formais, desde que não reste infringido o princípio da vinculação ao instrumento convocatório.

**17.3-** Será(ão) lavrada(s) ata(s) do(s) trabalho(s) desenvolvido(s) em ato público de abertura dos envelopes, a(s) qual(is) será(ão) assinada(s) pelo Pregoeiro, pela equipe de apoio e representantes



## **Município de Santo Antonio do Sudoeste**

**Estado Do Paraná**

credenciados presentes.

**17.4-** A licitação não implica da obrigatoriedade de contratação por parte da Prefeitura do Município de Santo Antonio do Sudoeste. Até a entrega do empenho, poderá o licitante vencedor ser excluído da licitação, sem direito a indenização ou ressarcimento e sem prejuízo de outras sanções cabíveis, se a contratante tiver conhecimento de qualquer fato ou circunstância superveniente, anterior ou posterior ao julgamento desta licitação, que desabone sua idoneidade ou capacidade financeira, técnica ou administrativa.

**17.5-** As partes contratantes ficam obrigadas a responder pelo cumprimento deste termo, perante o Foro da Comarca de Santo Antonio do Sudoeste - Pr., não obstante qualquer mudança de domicílio da CONTRATADA que, em razão disso, é obrigada a manter um representante com plenos poderes para receber notificação, citação inicial e outras medidas em direito permitidas.

Santo Antonio do Sudoeste, 09 de outubro de 2017.

  
ZELIRIO PERON FERRARI  
PREFEITO MUNICIPAL



## Município de Santo Antonio do Sudoeste

Estado Do Paraná

061

### ANEXO I TERMO DE REFERÊNCIA DO OBJETO

#### PREGÃO PRESENCIAL Nº 085/2017

A presente licitação tem como objeto **Aquisição de materiais para as oficinas de Manicure, Pedicure e Cabeleireiro**, de acordo com as especificações abaixo:

Item	Código do produto/serviço	Nome do produto/serviço	Quantidade	Unidade	Preço máximo	Preço máximo total
1	9254	Acetona, aspecto físico líquido. Aplicação removedor de esmalte. Frasco com 500ml. A embalagem deverá conter externamente os dados de identificação, procedência, número do lote, validade e número de registro no Ministério da Saúde.	40,00	UN	18,71	748,40
2	5983	ALICATES (USO PROFISSIONAL) PARA CORTE DE UNHAS, COM lâminas afiadas com alta durabilidade, garantindo um corte preciso; Em aço inoxidável, com mola resistente e cabo longo; Esterilizável em estufa e autoclave.	10,00	UN	39,62	396,20
3	10577	ALICATES DE AÇO (USO PROFISSIONAL) PARA CUTÍCULAS; em aço carbono niquelado, com corte preciso de alta durabilidade; cabo texturizado, pois dessa forma não desliza e oferece mais segurança no manuseio; com pontas finas, que permitam o acesso à cutícula; COM molas resistentes; com redutor de atrito; PERMITA a esterilização há 170°. Alicates de cutículas em aço carbono niquelado, com corte preciso de alta durabilidade.	10,00	UN	24,97	249,70
4	8003	Base para unhas - Base em cetim. Base em cetim de secagem rápida. frascos de 8ml	19,00	UN	3,00	57,00
5	14026	Creme esfoliante para os pés eficaz para remoção de impurezas e células mortas. Com óleo de amêndoa que é rico em proteínas e ácido oléico que atua como exfoliante emoliente, com agente hidratante que proporciona hidratação efetiva. EMBALAGEM DE de 650gr	5,00	UN	23,29	116,45
6	14025	CREME REMOVEDOR DE CUTÍCULAS; Rico em ativos emolientes que hidratam e amaciam as cutículas facilitando a sua remoção;	13,00	UN	9,22	119,86
7	8007	ESMALTE PARA UNHAS, CORES VARIADAS, TIPO CINTILANTE COM BRILHO, COMPOSTO POR PANTOTENATO DE CALCIO, NITROCELULOSE, TOLUOL, TOSILAMIDA, FORMALDEIDO, ETA, ACETATO ETILA BUTILA, DBP E BENTONE, EM FRASCO DE 8 ML.	36,00	UN	3,45	120,75
8	14027	ESMALTE PARA UNHAS, CORES VARIADAS, TIPO CREMOSO, COMPOSTO POR PANTOTENATO DE CALCIO, NITROCELULOSE, TOLUOL, TOSILAMIDA, FORMALDEIDO, ETA, ACETATO ETILA BUTILA, DBP E BENTONE, EM FRASCO DE 8 ML.	115,00	UN	3,45	396,75
9	14018	ESPÁTULAS DE AÇO; dupla para cutícula em aço especial esterilizável; COM dois lados, para empurrar a cutícula, limpar e finalizar as unhas.	1,00	UN	11,25	11,25
10	14045	Kit separador de dedos - Separador de dedo para pedicure. Separador de dedo para pedicure, em eva macio, 10mm, modelo padrão.	4,00	KT	1,89	7,56
11	8006	Lixa Polidora branca LIXAS POLIDORAS em cubo, para tratar as unhas estradas e dar acabamento às unhas postizas; para polir e finalizar as unhas; Composição: lixa, polipropileno, cola e espuma.	10,00	UN	5,72	57,20
12	9997	Lixas p/pés descartáveis LIXAS ADESIVAS DESCARTÁVIS PARA PÉS; MÉDIA; GRAMATURA 120	1,00	PACOT	9,50	9,50
13	14049	CLEO DE BANANA, (ACETATO DE AMILA), PARA DISSOLUCAO	1,00	UN	5,19	5,19



## Município de Santo Antonio do Sudoeste

Estado Do Paraná

052

		DE ESMALTE DE UNHA. (USO DE MANICURE) c/100ml				
14	8002	ÓLEO SECANTE PARA UNHAS- frascos de 8ml	19,00	UN	3,62	68,78
15	14059	PALITO DE MADEIRA PARA LIMPEZA DE UNHAS palito de colorinjeira.	500,00	UN	0,61	305,00
16	8901	Palito Inox P/ Unha/cutícula C/ Ponta Dupla Antiderrapante	10,00	UN	7,40	74,00
17	8899	Porta acetona com válvula na ponta com capacidade para 200ml. Ideal para facilitar o manuseio da acetona, evitando desperdícios e preservando a qualidade do produto.	2,00	UN	11,18	22,36
18	14020	Protetor para bacia de manicure, descartável, 70 x 70 cm, embalagem com 50 unidades. Composição 100 % polietileno mais elástico. Utilizado para evitar o contágio e transmissão de doenças infecciosas durante o uso de bacias de manicure.	10,00	PACOT	6,13	61,30
19	14019	Protetor para bacia de pedicura, descartável, 70 x 70 cm, embalagem com 50 unidades. Composição 100 % polietileno mais elástico, utilizado para evitar o contágio e transmissão de doenças infecciosas durante o uso de bacias de pedicura.	10,00	PACOT	13,96	139,60
20	14021	Spray secante unha Prático e fácil de usar, garante secagem rápida do esmalte. Protege as unhas recém esmalçadas contra poeira, evitando arranhões e borçes, formando um camada protetora, que mantém o brilho do Esmalte por mais tempo. Fortalece e hidrata as unhas.	5,00	UN	26,46	132,30
						3.099,15

TOTAL

LOTE: 2 - Lota 002

Item	Código do produto/serviço	Nome do produto/serviço	Quantidade	Unidade	Preço máximo	Preço máximo total
1	14061	BASE FACIAL CLARA- UNIFICA A COR E IGUALA O TOM DA PELE. TEXTURA CREMOSA. TOTAL COBERTURA DA PELE. EMBALAGEM 40g	3,00	UN	21,09	63,27
2	14063	BASE FACIAL ESCURA- UNIFICA A COR E IGUALA O TOM DA PELE. TEXTURA CREMOSA. TOTAL COBERTURA DA PELE. EMBALAGEM 40g	3,00	UN	21,09	63,27
3	14062	BASE FACIAL MEDIA- UNIFICA A COR E IGUALA O TOM DA PELE. TEXTURA CREMOSA. TOTAL COBERTURA DA PELE. EMBALAGEM 40g	3,00	UN	21,09	63,27
4	14037	Blush em pó na cor rosa. Em estojo plástico com tampa transparente. Blush em pó. Em estojo plástico com tampa transparente, cada estojo com uma cor. Conteúdo 4 g.	1,00	UN	16,80	16,80
5	14057	Cera para depilação facial - Cera Cremosa para depilar pequenas áreas, como buço, braços, biquíni e axilas. Com textura cremosa, baixo ponto de fusão, maior conforto na aplicação, maior elasticidade, fórmula suave, perfumada, melhor rendimento, adere bem os pelos e possui praticidade. frascos c/500gr	5,00	UN	18,85	94,25
6	14040	Demaquillante - Tônico facial demaquilante. Para todos os tipos de pele. Desenvolvido para complementar a limpeza do rosto para receber a maquiagem. Em frascos de 200 ml.	1,00	UN	19,93	19,93
7	14039	KIT DE PINCEIS PARA MAQUIAGEM CONTENDO: 2 (DOIS) APLICADORES DE SOMBRA, 2 (DOIS) PINCEIS DE BLUSH, 1 (UM) PINCEL DE LÁBIOS, 1 (UM) PINCEL DE SOMBRA E 1 (UM) PINCEL DELINEADOR, 1(UM) PINCEL BASE.	6,00	KT	49,43	296,58
8	14035	LÁPIS PARA CONTOURNO DOS OLHOS - EM MADEIRA PRETO TEXTURA MACIA, FÁCIL DESLIZE, INTENSA PIGMENTAÇÃO E FIXAÇÃO. UNID.	2,00	UN	8,47	16,94
9	14036	MASCARA DE CÍLIOS FORMA LÍQUIDA 8ML, PRETO. AUMENTO DO VOLUME E DA CURVATURA. E ALTA FIXAÇÃO. UNID.	1,00	UN	18,68	18,68
10	14056	Pinça sobrancelhas	5,00	UN	3,49	17,45
11	14068	Pó compacto, fórmula com vitamina E. Pó compacto, fórmula com vitamina E, para todos os tipos de pele. Em estojo plástico com	3,00	UN	17,35	52,05



## Município de Santo Antonio do Sudoeste

Estado Do Paraná

		tampa transparente, acompanha esponja para aplicação. Conteúdo 9 g. Bege escuro				
12	14067	Pó compacto, fórmula com vitamina E.,. Pó compacto, fórmula com vitamina E, para todos os tipos de pele. Em estojo plástico com tampa transparente, acompanha esponja para aplicação. Conteúdo 9 g. Bege médio	3,00	UN	17,35	52,05
13	14066	Pó compacto, fórmula com vitamina E.,. Pó compacto, fórmula com vitamina E, para todos os tipos de pele. Em estojo plástico com tampa transparente, acompanha esponja para aplicação. Conteúdo 9 g. Bege claro	3,00	UN	17,35	52,05
14	14038	Sombra para olhos em pó: perfeita cobertura, estojo plástico com tampa transparente. Acompanha pincel aplicador. Com 24 cores.	2,00	UN	13,78	27,56
<b>TOTAL</b>						<b>659,05</b>
<b>LOTE 3 - Lote 003</b>						
Item	Código do produto/serviço	Nome do produto/serviço	Quantidade	Unidade	Preço máximo	Preço máximo total
1	8908	ÁGUA OXIGENADA - 20 VOLUMES - frascos com 90ml	24,00	UN	2,55	61,20
2	273	ÁGUA OXIGENADA 10 VOLUMES frascos de 100 ml	60,00	UN	3,24	194,40
3	14058	Água oxigenada 40 volumes, frascos c/90ml	88,00	UN	2,64	232,32
4	14051	ÁGUA OXIGENADA VOLUME 30. c/900ml	23,00	UN	15,75	362,25
5	14054	Base protetora pintura - base protetora para pele durante a coloração e tonalização do cabelo. Evita que os pigmentos da tintura penetrem na pele formando um filme, que, além de proteger, conserva a hidratação e previne possíveis irritações por conta do contato da coloração com a área da testa, nuca e orelhas c/ 60gr	4,00	UN	15,98	63,94
6	14043	Bobes de Plástico e Nylon para Cabelos, modelo auto aderente com tamanho grande. Dispensam o uso do grampo ou capa, não embaraçam os cabelos, seguram firme e confortavelmente. Para todos os tipos de cabelos - pacote com 06und	1,00	PACOT	34,20	34,20
7	14042	Bobes de Plástico e Nylon para Cabelos, modelo auto aderente com tamanho médio. Dispensam o uso do grampo ou capa, não embaraçam os cabelos, seguram firme e confortavelmente. Para todos os tipos de cabelos - pacote com 08und	1,00	PACOT	21,20	21,20
8	14041	Bobes de Plástico e Nylon para Cabelos, modelo auto aderente com tamanho pequeno. Dispensam o uso do grampo ou capa, não embaraçam os cabelos, seguram firme e confortavelmente. Para todos os tipos de cabelos - pacote com 06und	1,00	PACOT	13,90	13,90
9	11973	Borrachinha colorida para cabelo - pct com 50 unidades	1,00	PACOT	1,99	1,99
10	14060	Clips Plásticos grandes para prender os cabelos, pacotes com 12und	2,00	PACOT	4,47	8,94
11	8919	CREME HIDRATAÇÃO P/ TODOS OS TIPOS DE CABELO EMBALAGEM 1KG diversas fragrâncias	5,00	UN	14,06	70,30
12	14065	Escova cabelo redonda G - ESCOVA COM CERDAS DE JAVALI EM MADEIRA G - PROFISSIONAL EM MADEIRA NOBRE - CABO PONTIAGUDO 73mm - ANATOMICO E REFORÇADO COM BORRACHA 16 10 Peça ESCOVA COM CERDAS DE JAVALI EM MADEIRA M - PROFISSIONAL EM MADEIRA NOBRE	2,00	UN	40,93	81,86
13	14064	Escova cabelo redonda M - ESCOVA COM CERDAS DE JAVALI EM MADEIRA M - PROFISSIONAL EM MADEIRA NOBRE - CABO PONTIAGUDO 80mm - ANATOMICO E REFORÇADO COM BORRACHA 17 10 Peça ESCOVA COM CERDAS DE JAVALI EM MADEIRA P - PROFISSIONAL EM MADEIRA NOBRE	2,00	UN	28,33	56,66
14	8920	Finalizador(óleo) - Óleo Essência e Vitamina, sela as pontas duplas e deixa o cabelo leve e perfumado. Hidrata e perfuma os fios sem pesar. c/100ml	2,00	UN	16,25	32,50
15	8928	GEL FIXADOR DE CABELOS 300 grs. com ph neutro e sem álcool	1,00	UN	11,39	11,39
16	8927	GRAMPO PRETO (Nº5) PARA CABELOS 1 CX 100 unid.	1,00	CAIXA	5,45	5,45



Município de Santo Antonio do Sudoeste

Estado Do Paraná

064

✓

17	8931	Pente de carbono para cabelo PENTE DE CABO FINO (CARBONO)	3,00	UN	4,76	14,28
18	14047	Pincéis para tintura - PINCEL EM POLIPROPILENO, NYLON, COM DIMENSÕES DE 22 X 5 CM, EM CORES VARIADAS. (PARA TINTURA DE CABELO)	3,00	UN	3,30	9,90
19	14044	Plaquete para Mechas, Luzes e Reflexos, serve como apoio para os fios e o laminado que irá envolver as mechas, otimizando a ação do produto. ESPÁTULA DE PLÁSTICO RESISTENTE (PRÓPRIA PARA TINTURA) – TIPO PLAQUETE LISA LONGA	2,00	UN	6,99	13,98
20	14031	Pló Descolorante, com ação rápida, dermatologicamente testado e suavemente perfumado. Fotes de 100gr	40,00	UN	8,24	329,60
21	8924	PRENDEDOR DE CABELO TIPO FIRANHA DE PLASTICO PACOTE COM 06 UNIDADES	5,00	PACOT	4,21	21,05
22	14052	Queratina liquida c/100ml	5,00	UN	30,70	153,50
23	14030	Refil de navalha, modelo lâmina de barbear super max, lâminas de alta durabilidade. Caixas com 05 unid	4,00	CAIXA	2,10	8,40
24	8921	SPRAY FIXADOR PARA CABELO, TUBO COM 400 ML, com ação duradoura, sem ressecar os fios, jato seco e a anti-umidade e com acabamento natural sem resíduos.	3,00	UN	23,30	69,90
25	14029	Tesouras media de 5 em aço inox, medindo 18 cm, fio a laser	3,00	UN	77,00	231,00
26	14025	Tesouras tamanho médio - tesoura media de 5 em aço inox, medindo 18 cm, navalha	2,00	UN	78,00	156,00
27	14045	TIGELA EM PLÁSTICO PARA TINTURA GRADUADA - COM ALÇA E CAPACIDADE DE 375 ML	3,00	UN	4,76	14,28
28	8906	TINTURA PARA CABELO, EM CREME, FRASCO COM 60 ML, CORES VARIADAS	180,00	UN	13,79	2.482,20
29	14055	Tira Manchas e Removedor De Coloração Agima 100ml Função: Tira As Manchas Na Pele Causadas Pela Tintura. frascos de 100ml	4,00	UN	35,90	143,60
30	14050	TOUCA EM MATERIAL ALUMINIO, PLASTICO, ELASTICO, PRATEADO, PARA BANHO DE CREME. (USO DE CABELEIREIRO)	4,00	UN	5,25	21,00
31	8909	Touca para mechas, coloração e tonalização, sua composição é de resina, PVC e DOP, vem com furos facilitando o seu uso. É mais fina que as outras toucas de silicone, porém ela oferece uma transparência maior proporcionando a visualização da raiz do cabelo evitando manchá-lo, facilitando o trabalho do profissional.	3,00	UN	5,74	17,22
<b>TOTAL</b>						<b>4.938,31</b>

LÔTE: 4 - Lota 004

Item	Código do produto/serviço	Nome do produto/serviço	Quantidade	Unidade	Preço máximo	Preço máximo total
1	3367	AGULHAS DE CROCHE N° 8	2,00	UN	3,09	6,18
2	257	ALCOOL 70% 1.000 ML	3,00	UN	14,00	42,00
3	3200	ALGODÃO HIDRÓFILO - Produzido a partir de rigorosa seleção de fibras naturais, 100% puro algodão hidrófilo, que asseguram qualidade, higiene, maciez e alto poder de absorção - rolo de 500gr	15,00	UN	18,39	275,85
4	8918	CONDICIONADOR EMBALAGEM 5 LITROS	3,00	UN	8,98	26,94
5	8094	HASTE FLEXÍVEL - Com pontas de algodão, compacta nas extremidades, não estéril, medindo aproximadamente 08 cm, Caixa com 75 unidades.	3,00	CAIXA	4,05	12,15
6	2116	Luvas tamanho M Luvas de vinil para procedimento não cirúrgico, inteiramente confeccionada em vinil; não pigmentada (na cor natural do vinil) não estéril; faces externa e interna lisas; com virola no punho; e na modelagem ambidestra, com adição de pó absorvível (talco), descartável após um uso, tamanho M. CAIXAS C/ 100 UNIDADES	6,00	CAIXA	25,85	155,10
7	2117	Luvas tamanho P Luvas de vinil para procedimento não cirúrgico, inteiramente confeccionada em vinil; não pigmentada (na cor natural do vinil) não estéril; faces externa e interna lisas; com virola no punho; e na modelagem ambidestra, com adição de pó absorvível (talco),	3,00	CAIXA	25,85	77,55





## Município de Santo Antonio do Sudoeste

Estado Do Paraná

8	1457	descartável após um uso, tamanho P. CAIXAS C/ 100 UNIDADES MASCARA CIRURGICA DESCARTÁVEL Celástico - eficiência de filtragem bacteriana (efb) maior que 95% - tripla camada com filtro. - tiras super resistentes com 40 cm de comprimento. - clipe nasal de alumínio com 14 cm de comprimento. caixa c/50 un	2,00	CAIXA	22,94	45,88
9	8903	PAPEL ALUMINIO ROLO DE 7,5 m	25,00	ROLO	4,90	122,50
10	8917	SHAMPOO NEUTRO P/ CABELOs NORMAIS - EMBALAGEM DE 5 LITROS	6,00	UN	20,94	125,64
11	14048	TALCO de 200g com essência Natural Calm	2,00	UN	8,98	17,96
12	1410	TOUCA DESCARTÁVEL EMBALAGEM COM 100 UNIDADES	5,00	PACOT	12,37	61,85
TOTAL						969,60
LOTE: 5 - Lote 005						
Item	Código do produto/serviço	Nome do produto/serviço	Quantidade	Unidade	Preço máximo	Preço máximo total
1	14032	Baby liss tamanho médio - Modelador baby liss com 19mm, cabo elétrico giratório, tecnologia de Cerâmica e ions. 110 v.	1,00	UN	119,00	119,00
2	14053	Crema matizador cinza ou violeta c/300gr	2,00	UN	30,74	61,48
3	5353	Esterilizador - Estufa de inox bivolt, com termômetro de indicação de temperatura, termostato, câmara de esterilização em aço inox, porta de aço pintado, duas divisões internas e capacidade para 60 instrumentos bivolt, potência 450W	1,00	UN	120,00	120,00
4	14089	Máquina de acabamento para barbeiro ou cabeleireiro. Possui pente removível, lâmina levável, bateria recarregável e uso com fio ou sem. Lâminas em aço inoxidável com regulagem de altura Pentas: 1 pente auxiliar e 4 pentas de encabeço	1,00	UN	99,99	99,99
5	14034	Máquina elétrica profissional para corte e acabamento de cabelo. 110V, potência mínima de 13 W, com 6 (seis) pentas removíveis de alturas diferentes, lâminas cromadas, para uso com ou sem fio, autonomia de no mínimo 50 (cinquenta) minutos de corte contínuo sem fio. Garantia mínima de 2 anos.	1,00	UN	159,45	159,45
6	14033	Secador profissional, alto desempenho, compacto, leve e baixo ruído. Aproximadamente 2000 W de potência. Com Tourmaline Ion e 2 velocidades de ar e 4 níveis de temperatura. Jato de ar frio e difusor de ar. Bico direcional com jato e alta potência. Com dois bicos de ar.	2,00	UN	169,49	338,98
TOTAL						898,90



066

f

**Município de Santo Antonio do Sudoeste****Estado Do Paraná****ANEXO II****PREGÃO PRESENCIAL Nº 085/2017**

A Comissão de Licitação do Município de Santo Antonio do Sudoeste-PR.

**DECLARAÇÃO DE IDONEIDADE E DE INEXISTÊNCIA FATO SUPERVENIENTE (\*)**

Declaramos para os fins de direito, na qualidade de Proponente do procedimento de licitação, sob a modalidade **Pregão Presencial, sob nº 085/2017**, instaurado pelo Município de Santo Antonio do Sudoeste-PR, que não fomos declarados inidôneos para licitar ou contratar com o Poder Público, em qualquer de suas esferas e sob as penas da lei, que até a presente data inexistem fatos impeditivos para a nossa habilitação e eventual contratação, e que estamos cientes da obrigatoriedade de declarar ocorrências posteriores.  
Por ser expressão da verdade, firmamos a presente.

(local e data)

\_\_\_\_\_  
(assinatura do representante legal da empresa)

**NOTA(\*): DOCUMENTO OBRIGATÓRIO - APRESENTAR DENTRO DO ENVELOPE 2 - HABILITAÇÃO**



067  
f

**Município de Santo Antonio do Sudoeste**

**Estado Do Paraná**

**ANEXO III**

**PREGÃO PRESENCIAL Nº 085/2017**

À Comissão Permanente de Licitação do Município de Santo Antonio do Sudoeste - PR

**DECLARAÇÃO DE RESPONSABILIDADE(\*)**

Declaramos para os fins de direito, na qualidade de Proponente do procedimento de licitação, sob a modalidade Pregão Presencial, sob nº 085/2017, instaurado pelo Município de Santo Antonio do Sudoeste - PR, que:

- a) Assumimos inteira responsabilidade pela autenticidade de todos os documentos apresentados ao Pregoeiro, sujeitando-nos a eventuais averiguações que se façam necessárias;
- b) Comprometemo-nos a manter, durante a execução do Contrato, em compatibilidade com as obrigações assumidas, todas as condições de habilitação e qualificação exigidas na licitação;
- c) Comprometemo-nos a repassar na proporção correspondente, eventuais reduções de preços decorrentes de mudanças de alíquotas de impostos incidentes sobre o fornecimento do objeto, em função de alterações de legislação correspondente, publicada durante a vigência do Contrato;
- d) Temos conhecimento e submetemo-nos ao disposto na Lei nº 8.078 - Código de Defesa do Consumidor, bem como, ao Edital e Anexos do Pregão Presencial nº 085/2017, realizado pela Prefeitura de Santo Antonio do Sudoeste, PR;
- e) Estamos cientes das condições estabelecidas no edital bem como prazos e forma de entrega, e condições de recebimento.

No preço cotado já estão incluídas eventuais vantagens e/ou abatimentos, impostos, taxas e encargos sociais, obrigações trabalhistas, previdenciárias, fiscais e comerciais, assim como despesas com transportes e deslocamentos e outras quaisquer que incidam sobre a contratação.

Por ser expressão da verdade, firmamos a presente.

Local e data.

(assinatura do representante legal da empresa)

**NOTA(\*)**: DOCUMENTO OBRIGATÓRIO - APRESENTAR DENTRO DO ENVELOPE 2 - HABILITAÇÃO

068

P



**Município de Santo Antonio do Sudoeste**

**Estado Do Paraná**

**ANEXO IV**

**PREGÃO PRESENCIAL Nº 085/2017**

**DECLARAÇÃO (\*)**

(Nome da Empresa)

CNPJ/MF Nº  
Completo)

sediada (Endereço

Declaro que não possuímos, em nosso Quadro de Pessoal, empregados menores de 18 (dezoito) anos em trabalho noturno, perigoso ou insalubre e em qualquer trabalho, menores de 16 (dezesseis) anos, salvo na condição de aprendiz, a partir de 14 (quatorze) anos, em observância à Lei Federal nº 9854, de 27.10.99, que acrescentou o inciso V ao art. 27 da Lei Federal nº 8666/93.

(local e Data)

(assinatura do representante legal da empresa)

OBS.:

1) Se a empresa licitante possuir menores de 14 anos aprendizes deverá declarar essa condição.

**NOTA(\*)**: DOCUMENTO **OBRIGATÓRIO** – APRESENTAR DENTRO DO ENVELOPE 2 - HABILITAÇÃO



**Município de Santo Antonio do Sudoeste**

**Estado Do Paraná**

**ANEXO V**

**PREGÃO PRESENCIAL Nº 085/2017**

**DECLARAÇÃO DE CUMPRIMENTO DOS REQUISITOS DE HABILITAÇÃO (\*)**

(Nome da Empresa) \_\_\_\_\_, sediada (Endereço  
CNPJ/MF Nº \_\_\_\_\_  
Completo)

O representante legal da empresa \_\_\_\_\_, na qualidade de Proponente do procedimento licitatório sob a modalidade de **PREGÃO PRESENCIAL Nº 085/2017**, instaurado pelo Município de Santo Antonio do Sudoeste, declarada para fins de direito que a referida empresa cumpre plenamente os requisitos de habilitação exigidos no respectivo edital de licitação.

Por ser a expressão da verdade, firmamos a presente.

(local e data)

\_\_\_\_\_  
(assinatura do representante legal da empresa)

**(\*) NOTA: DOCUMENTO OBRIGATÓRIO – APRESENTAR AO PREGOEIRO(A) FORA DO ENVELOPE, NO INÍCIO DA SESSÃO.**



070

9

**Município de Santo Antonio do Sudoeste****Estado Do Paraná****ANEXO VI****PREGÃO PRESENCIAL Nº 085/2017****TERMO DE CREDENCIAMENTO (\*)**

(Nome da Empresa) \_\_\_\_\_, sediada  
CNPJ/MF Nº \_\_\_\_\_  
(Endereço Completo)

Credenciamos o(a) Sr.(a) \_\_\_\_\_ e CPF sob nº \_\_\_\_\_ portado(a) da cédula de identidade sob nº \_\_\_\_\_, A participar do procedimento licitatório, sob a modalidade de **PREGÃO PRESENCIAL Nº 085/2017**, instaurado pelo Município de Santo Antonio do Sudoeste, na qualidade de representante legal da empresa, com poderes para representar a empresa, elaborar a proposta, oferecer lances, assinar atas, interpor de recurso e praticar todos os demais atos que se fizerem necessários.

Por ser a expressão da verdade, firmamos a presente

(Local e data)

\_\_\_\_\_  
(assinatura do representante legal da empresa, com firma reconhecida)

**\*) NOTA: DOCUMENTO OBRIGATÓRIO - APRESENTAR FORA DO ENVELOPE, NO INÍCIO DA SESSÃO - ACOMPANHADO DE CÓPIA AUTENTICADA DO CONTRATO SOCIAL E DOCUMENTO DE IDENTIDADE COM FOTO.**

*(No caso do representante ser membro do quadro societário da empresa, apresentar somente a cópia autenticada do contrato social acompanhada de documento de identificação com foto).*

f

**Município de Santo Antonio do Sudoeste****Estado Do Paraná****ANEXO VII****PREGÃO PRESENCIAL Nº 085/2017**

*Modelo de declaração de enquadramento em regime de tributação de Micro Empresa ou Empresa de Pequeno Porte (na hipótese do licitante ser uma ME ou EPP).*

**DECLARAÇÃO DE MICRO EMPRESA OU EMPRESA DE PEQUENO PORTE (\*)**

(Nome da Empresa.....), CNPJ/MF Nº....., sediada, (Endereço Completo)

Declaro(amos) para todos os fins de direito, especificamente para participação de licitação na modalidade de Pregão Presencial, que estou(amos) sob o regime de microempresa ou empresa de pequeno porte, para efeito do disposto na Lei Complementar 123, de 14 de dezembro de 2006 e Lei Complementar 147/2014.

(Local e Data)

(assinatura do representante legal da empresa)

**(\*) NOTA: DOCUMENTO OBRIGATÓRIO - APRESENTAR FORA DO ENVELOPE, NO INÍCIO DA SESSÃO ACOMPANHADO PELA CERTIDÃO SIMPLIFICADA DA JUNTA COMERCIAL.**



## Município de Santo Antonio do Sudoeste

Estado Do Paraná

### ANEXO VIII MINUTA DO CONTRATO

Contrato de fornecimento n°  
<NUMEROCONTRATO>/<EXERCICIOCONTRATO>, que entre si  
celebram de um lado o MUNICÍPIO DE SANTO ANTONIO DO  
SUDOESTE e de outro lado  
<FORNECEDOR.CONTRATO#T&NOME>

Pelo presente instrumento particular que firma de um lado, o MUNICÍPIO DE SANTO ANTONIO DO SUDOESTE, estado do Paraná, com sede na Avenida Brasil, 1431, centro, CEP - 85.710-000, inscrito no CNPJ/MF sob o n° 75.927.582/0001-55, neste ato representado pelo Prefeito Municipal, senhor ZELIRIO PERON FERRARI, inscrito no CPF sob n° 213.037.039-04 e abaixo assinado, doravante designado CONTRATANTE e de outro <FORNECEDOR.CONTRATO#T&NOME>, inscrita no CNPJ sob o n° <FORNECEDOR.CONTRATO#T&CNPJ>, com sede na cidade de <FORNECEDOR.CONTRATO#T&CIDADEUF>, doravante designada CONTRATADA, estando as partes sujeitas as normas da Lei 8.666/93 e suas alterações subsequentes, ajustam o presente contrato em decorrência da licitação realizada através do **PREGÃO PRESENCIAL Nº 085/2017**, mediante as seguintes cláusulas e condições.

#### CLÁUSULA PRIMEIRA - DO OBJETO

O objeto do presente termo é Aquisição de materiais para as oficinas de Manicure, Pedicure e Cabeleireiro, conforme especificações, características e quantidades abaixo:  
<ITENS.CONTRATO#T>

PARÁGRAFO ÚNICO - O fornecimento deverá ser em estrita obediência ao presente Contrato, assim como ao Edital do **PREGÃO PRESENCIAL Nº 085/2017**, observadas as especificações disponibilizadas no referido instrumento.

#### CLÁUSULA SEGUNDA - DO PREÇO

O preço ajustado ao qual o CONTRATANTE se obriga a adimplir e o CONTRATADO concorda em receber é de R\$ <VALORCONTRATO>(<VALORCONTRATO#E>).

PARÁGRAFO PRIMEIRO - O pagamento de quaisquer taxas ou emolumentos concernentes ao objeto do presente contrato será de responsabilidade exclusiva da CONTRATADA, bem como demais encargos inerentes e necessários para a completa execução das suas obrigações assumidas pelo presente contrato.

PARÁGRAFO SEGUNDO - O preço estabelecido no presente contrato somente sofrerá reajuste baseado nos art. 05, 40 e 54 da Lei Federal 8.666/93 e alterações posteriores.

#### CLÁUSULA TERCEIRA - DO PAGAMENTO

O pagamento do valor devido será realizado no prazo de 30 (trinta) dias contados da data da entrega do bem, que será parcelado de acordo com as necessidades do município, mediante a apresentação da nota fiscal respectiva.

PARÁGRAFO PRIMEIRO - As faturas deverão ser apresentadas pela CONTRATADA ao CONTRATANTE, em 01 (uma) via, devidamente regularizada nos seus aspectos formais e legais.

PARÁGRAFO SEGUNDO - Nenhum pagamento pelo CONTRATANTE isentará a CONTRATADA das responsabilidades assumidas na forma deste contrato, independente de sua natureza, nem implicará na aprovação definitiva do recebimento da mercadoria.

PARÁGRAFO TERCEIRO - Caso seja apurada alguma irregularidade na fatura apresentada ao CONTRATANTE, o pagamento será susposta até que as providências pertinentes tenham sido tomadas por parte da CONTRATADA, para o saneamento da irregularidade.

PARÁGRAFO QUARTO - As faturas deverão ser entregues e protocoladas na sede do CONTRATANTE, no endereço descrito no preâmbulo deste contrato, durante o horário de expediente.

PARÁGRAFO QUINTO - Caso na data prevista para pagamento não haja expediente no MUNICÍPIO, o pagamento será efetuado no primeiro dia útil subsequente a esta.

PARÁGRAFO SEXTO - Os recursos destinados ao pagamento do objeto de que trata o edital **PREGÃO PRESENCIAL Nº 085/2017** e consequente contrato, são provenientes da receita do município e os recursos orçamentários correrão por





## Município de Santo Antonio do Sudoeste

Estado Do Paraná

073

f

conta do projeto/atividade:  
RECURSOS ORÇAMENTARIOS -  
<DOTACOES.CONTRATO#T>

PARÁGRAFO SÉTIMO - A CONTRATADA deverá apresentar juntamente com a Nota Fiscal/Fatura, as certidões comprovando a sua situação regular perante a Seguridade Social - INSS e ao Fundo de Garantia por Tempo de Serviço - FGTS.

### CLÁUSULA QUARTA - DA VIGÊNCIA, DO LOCAL E DO PRAZO DE ENTREGA

O presente Contrato terá sua vigência de 12 (doze) meses, contados a partir da assinatura.  
PARÁGRAFO PRIMEIRO - O objeto da presente licitação deverá ser entregue no prazo de 2 Dias, contados da data da celebração do contrato, da seguinte forma:  
Local: ....., ao servidor e fiscal de contrato designado pela administração municipal.

### CLÁUSULA QUINTA - DOS DIREITOS E RESPONSABILIDADES DAS PARTES

Constituem direitos do CONTRATANTE receber o objeto deste Contrato nas condições ajustadas e da CONTRATADA perceber o valor pactuado na forma e prazo estabelecidos

PARÁGRAFO PRIMEIRO - Constituem obrigações do CONTRATANTE:

- a) efetuar o pagamento ajustado;
- b) esclarecer à CONTRATADA toda e qualquer dúvida, em tempo hábil, com relação ao fornecimento;
- c) manter, sempre por escrito com a CONTRATADA, os entendimentos sobre o objeto contratado.

PARÁGRAFO SEGUNDO - Constituem obrigações da CONTRATADA:

- a) Entregar o objeto, de acordo com as especificações do Anexo I do Edital do PREGÃO PRESENCIAL Nº 085/2017 e do Parágrafo Único da Cláusula Primeira deste instrumento;
- b) Responsabilizar-se por todos os custos para o cumprimento da prestação obrigacional, incluindo mão-de-obra, seguros, encargos sociais, tributos, transporte e outras despesas necessárias para o fornecimento do objeto do Contrato;
- c) Responsabilizar-se pela integral prestação contratual, inclusive quanto às obrigações decorrentes da inobservância da legislação em vigor;
- d) Atender aos encargos trabalhistas;
- e) Assumir total responsabilidade pelos danos causados ao CONTRATANTE ou a terceiros, por si ou por seus representantes, na execução do objeto contratado, isentando o CONTRATANTE de toda e qualquer reclamação que possa surgir em decorrência dos mesmos;
- f) Reconhecer o direito do CONTRATANTE de solicitar o material, sempre que julgar necessário;
- g) Manter, sempre por escrito com o CONTRATANTE, os entendimentos sobre o objeto contratado ressalvados os casos determinados pela urgência dos mesmos, cujos entendimentos verbais deverão ser confirmados por escrito, dentro do prazo máximo de 03 (três) dias úteis;
- h) Manter todas as condições exigidas para habilitação e qualificação exigidas no Edital do PREGÃO PRESENCIAL Nº 085/2017, durante a vigência do Contrato.

### CLÁUSULA SEXTA - DAS PENAS PELA INADIMPLÊNCIA

A CONTRATADA sujeitar-se-á, em caso de inadimplemento de suas obrigações, definidas no edital e neste contrato ou em outros que o complementem, as seguintes multas, sem prejuízo das sanções legais da lei nº 8.666/93 e responsabilidades civil e criminal:

- a) - Advertência;
- b) - 0,5% (cinco décimos por cento) por dia de atraso, na entrega do objeto licitado, calculado sobre o valor correspondente à parte inadimplida;
- c) - O atraso, para efeito de cálculo da multa mencionada no subitem anterior será contado em dias corridos, a partir do 1º dia útil subsequente ao término do prazo ajustado;
- d) - 20% (vinte por cento) sobre o valor constante do Contrato, pelo descumprimento de qualquer cláusula contratual, exceto prazo de entrega;
- e) - Caso a vencedora não efetue a entrega do objeto, incidirá multa de 20% (vinte por cento) sobre o valor da respectiva nota de empenho, por inexecução total do objeto, sem prejuízo das outras sanções cabíveis.
- f) - a multa será descontada dos créditos constantes da fatura, ou outra forma de cobrança administrativa ou judicial.

### CLÁUSULA SÉTIMA - DAS ALTERAÇÕES CONTRATUAIS

A CONTRATADA fica obrigada a aceitar, nas mesmas condições contratuais os acréscimos ou supressões contratuais



074

## Município de Santo Antonio do Sudoeste

Estado Do Paraná

que se fizerem necessárias em até 25% (vinte e cinco por cento) do valor inicial atualizado do Contrato.

### CLÁUSULA OITAVA - DA RESCISÃO

O presente contrato poderá ser rescindido de pleno direito pelo CONTRATANTE, independentemente de notificação Judicial da CONTRATADA, nas seguintes hipóteses:

- Infringência de qualquer obrigação ajustada.
- Liquidação amigável ou judicial, concordata ou falência da CONTRATADA.
- Se a CONTRATADA, sem prévia autorização do CONTRATANTE, transferir, caucionar ou transacionar qualquer direito decorrente deste contrato.
- Os demais mencionados no Artigo 78 da Lei nº 8.666/93.

PARÁGRAFO PRIMEIRO - A CONTRATADA, indenizará o CONTRATANTE por todos os prejuízos que esta vier a sofrer em decorrência da rescisão por inadimplemento de suas obrigações contratuais.

PARÁGRAFO SEGUNDO - Caso ocorra a rescisão do Contrato, o CONTRATANTE, pagará à CONTRATADA, apenas os valores dos materiais entregues e aceitos até a data respectiva.

### CLÁUSULA NONA - DA LEGISLAÇÃO APLICÁVEL

O presente instrumento contratual rege-se pelas disposições expressas na Lei nº 8.666, de 21.06.1993 e suas alterações posteriores, na Lei nº 8.078, de 11.09.1990 - Código de Defesa do Consumidor, no Código Civil Brasileiro, no Código Comercial Brasileiro e em outras referentes ao objeto, ainda que não explicitadas.

### CLÁUSULA DÉCIMA - DA TRANSMISSÃO DE DOCUMENTOS

A troca eventual de documentos e cartas entre o CONTRATANTE e a CONTRATADA será feita por meio de protocolo. Nenhuma outra forma será considerada como prova de entrega de documentos ou cartas.

### CLÁUSULA DÉCIMA PRIMEIRA - DA PUBLICIDADE

Uma vez firmado, o extrato do presente Contrato será publicado no periódico dos Atos Oficiais do Município de Santo Antônio do Sudoeste - PR, pelo CONTRATANTE, em cumprimento ao disposto no art. 61, § 1º, da Lei 8.666/93.

### CLÁUSULA DÉCIMA SEGUNDA - DAS DISPOSIÇÕES GERAIS

Ao presente contrato se aplicam as seguintes disposições gerais:

a) Em ocorrendo a rescisão do presente contrato, em razão do inadimplemento de obrigações da CONTRATADA, esta ficará impedida de participar de novos contratos com o CONTRATANTE, bem como sofrerá as penalidades previstas no Artigo nº 87 da Lei 8.666/93.

b) A CONTRATADA assume exclusiva e integral responsabilidade pelo cumprimento de todas as obrigações decorrentes da execução deste contrato, sejam de natureza trabalhista, previdenciária, comercial, civil, penal ou fiscal, inexistindo solidariedade do CONTRATANTE relativamente a esses encargos, inclusive os que eventualmente advirem de prejuízos causados a terceiros.

c) o fiscal responsável pela execução do contrato será o senhor(a) \_\_\_\_\_, cargo:

### CLÁUSULA DÉCIMA TERCEIRA - DAS PARTES INTEGRANTES

As condições estabelecidas no edital FREGÃO PRESENCIAL Nº 085/2017 e na proposta apresentada pela CONTRATADA, são partes integrantes deste instrumento, independentemente de transcrição.

PARÁGRAFO ÚNICO - Serão incorporadas a este contrato, mediante termos aditivos quaisquer modificações que venham a ser necessários durante a sua vigência, decorrentes das obrigações assumidas pela CONTRATANTE e CONTRATADA, tais como a prorrogação de prazos e normas gerais de serviços.

### CLÁUSULA DÉCIMA QUARTA - DA SUCESSÃO E DO FORO

As partes firmam o presente instrumento em 03 (três) vias (impressas por sistema eletrônico de dados) de igual teor e forma, na presença das 02(duas) testemunhas abaixo, obrigando-se por si e seus sucessores, ao fiel cumprimento do que ora ficou ajustado, elegendo para Foro do mesmo a Comarca de Santo Antonio do Sudoeste, estado do Paraná, não obstante qualquer mudança de domicílio da CONTRATADA, que em razão disso é obrigada a manter um representante com plenos poderes para receber notificações, citação inicial e outras em direito permitidas neste referido foro.



**Município de Santo Antonio do Sudoeste**

**Estado Do Paraná**

**ZELIRIO PERON FERRARI**  
Prefeito Municipal

<FORNECEDOR.CONTRATO#T&NOME>  
CNPJ Nº: <FORNECEDOR.CONTRATO#T&CNPJ>  
<FORNECEDOR.CONTRATO#T&NOMEREPRESENTANTE>  
CPF Nº: <FORNECEDOR.CONTRATO#T&CPF#REPRESENTANTE>

Testemunhas:

073

8

Amesbury (Mass.) ...  
... ..

... ..

... ..

... ..

## ANEXO IX - Orientações para geração da proposta de preços em programa específico do município.

Passo 1 – Baixe em seu computador o programa CADPROPOSTA , que se encontra no site do município no endereço [www.pmsas.pr.gov.br](http://www.pmsas.pr.gov.br) e salve em pasta específica, somente com o programa o arquivo da proposta poderá ser aberto e preenchido.

2. verifique sempre se o programa que você tem é a mesma versão do programa disponível no site, senão ele deve ser atualizado.

3 - PREENCHIMENTO DA PROPOSTA DE PREÇOS

3.1 No e-mail enviado pelo município seguiu anexo, o edital e o arquivo da proposta, conforme

exemplo: PropostaPP0632013.esl

3.1.1 Esse arquivo só poderá ser aberto e preenchido com o programa ESPROPOSTA.EXE;

3.2 Para informar os valores e as marcas dos produtos contidos no anexo proceda da seguinte forma:

3.2.2 Acesse a pasta onde salvou os arquivos, e clique duas vezes em cima do arquivo CADPROPOSTA.EXE, aparecerá a seguinte tela:

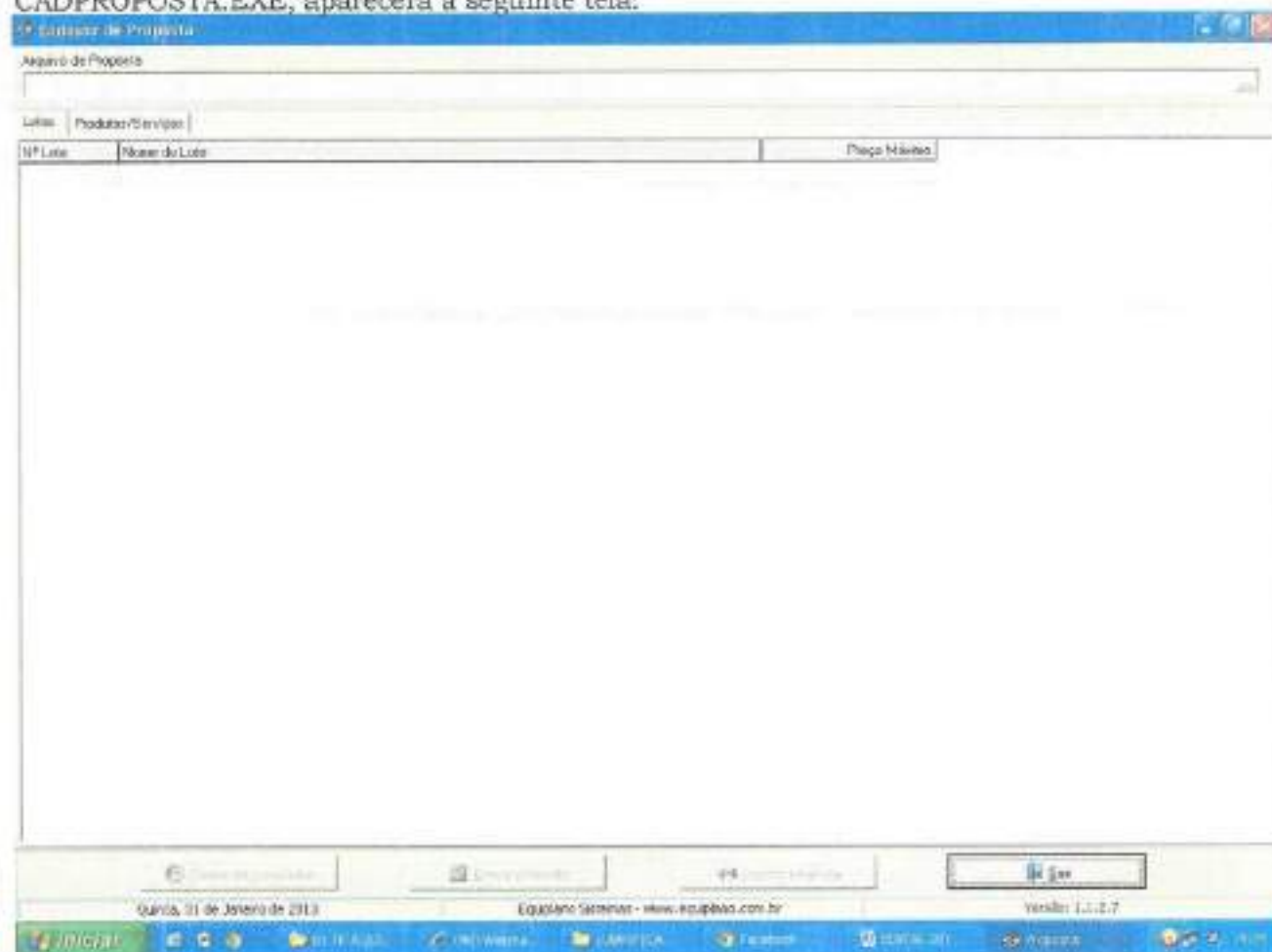

Tela do Programa

3.2.3 No campo Arquivo de Proposta, clique uma vez sobre o botão com reticências, no canto superior direito. Procure pelo arquivo proposta.esl

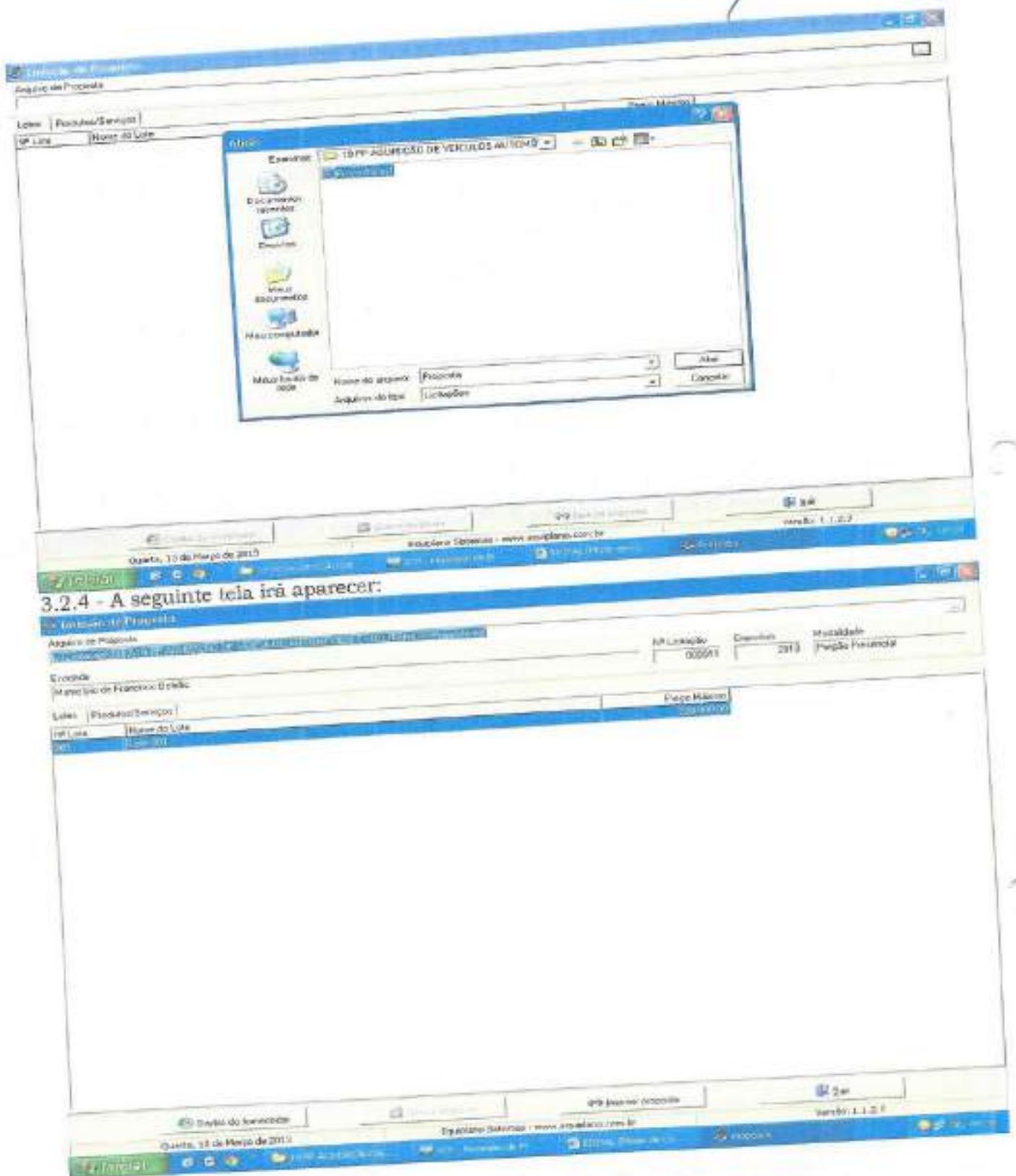

3.2.5 Você trabalha com duas guias: Lotes e Produtos/Serviços. Inicialmente, você vai na guia Lotes, seleciona o lote em questão e vá para a outra guia: Produtos Serviços:

07 - Tabela de Preços

Arquivo de Preços

Nome do Arquivo de Preços: 4 - 2013 - 000013 - 000013 - 000013 - 000013 - 000013

Cidade

Município de Referência

MP Unidade: 00013 | Exercício: 2013 | Modalidade: Pregão Presencial

Lote: Fornas/Serviço

Item	Nome	Qtd	Unid	Preço Un. Máx	Marca	Preço Un. Máx	Preço Total
001	VEICULO AUTOMVEL, NOVO, ZERO KM, COM AS	3,00	UN	24.000,00			0,00
002	VEICULO TPO VAN, NOVO, ZERO KM, COM AS	3,00	UN	48.000,00			0,00

Clique aqui para visualizar Detalhes do Produto/Serviço

Preço Total de Lote: 0,00

Dados do fornecedor

Quarta, 13 de Março de 2013

Equilíbrio Sistemas - www.equilibras.com.br

Versão: 3.1.2.7

3.2.6 Você vai perceber que existe dois campos a serem informados: Marca e Preço Unitário. O valor deverá ser digitado utilizando o formato 99999,9999. Não coloque o ponto decimal para separar a casa dos milhares, apenas a vírgula para a separação dos centavos.

3.2.7 Os valores devem ser digitados, sempre respeitando a coluna do Preço Unit. Máx. para cada item. O valor digitado jamais poderá ultrapassar o valor estipulado nessa coluna, bem como o programa não vai deixar que isso aconteça.

3.2.8 Em seguida, clique no botão Dados do Fornecedor (da empresa). O programa apresentará a seguinte tela: (ao preencher, observe os parâmetros, utilize apenas números, sem parênteses, traços ou barras)

080  
P

Apresentação de Proposta  
Licitacao/2013/18 PP AQUISIÇÃO DE VEICULOS AUTOMOVEIS E UTILITARIOS/Proposta 01

Entidade: Município de Francisco Beltrão

Nº Licitação: 000013 Exercício: 2013 Modalidade: Pedido Preconal

Lote: Produtos/Serviços

Nome: [Campo em branco]

Endereço: [Campo em branco] Número: [Campo em branco] Complemento: [Campo em branco]

Cidade: [Campo em branco] UF: [Campo em branco] CEP: [Campo em branco]

E-mail: [Campo em branco] Telefone: [Campo em branco] Fax: [Campo em branco] Celular: [Campo em branco]

CNPJ: [Campo em branco] Inscrição Estadual: [Campo em branco] Inscrição Municipal: [Campo em branco] Nome do contato: [Campo em branco] Telefone do contato: [Campo em branco]

Unidade bancária: Banco: [Campo em branco] Agência: [Campo em branco] Nome: [Campo em branco] Cidade: [Campo em branco] UF: [Campo em branco] Conta: [Campo em branco] Data de abertura: [Campo em branco]

Multiplicador: [Campo em branco] Valor em reais (para obter em reais): [Campo em branco] Validade da proposta (em dias): [Campo em branco] Prazo de entrega/prestação: [Campo em branco]

\* Campos obrigatórios

Preço Total do Lote: 0,00

Quarta, 12 de Março de 2013 Equip@no Sistemas - www.equip@no.com.br Versão: 1.1.2.7

3.2.9 No botão "Representante" concluir as informações: (representante legal da empresa, que assina a proposta de preços).

Apresentação de Proposta  
Licitacao/2013/18 PP AQUISIÇÃO DE VEICULOS AUTOMOVEIS E UTILITARIOS/Proposta 01

Entidade: Município de Francisco Beltrão

Nº Licitação: 000013 Exercício: 2013 Modalidade: Pedido Preconal

Lote: Produtos/Serviços

Nome: [Campo em branco]

Endereço: [Campo em branco] Número: [Campo em branco] Complemento: [Campo em branco]

Cidade: [Campo em branco] UF: [Campo em branco] CEP: [Campo em branco]

E-mail: [Campo em branco] Telefone: [Campo em branco]

\* Campos obrigatórios

Preço Total do Lote: 0,00

Quarta, 12 de Março de 2013 Equip@no Sistemas - www.equip@no.com.br Versão: 1.1.2.7

3.2.10 Preencher o quadro societário: (concluídas as informações do primeiro sócio, salvar e abrir documento em branco para inscrição do segundo, e assim



sucessivamente:

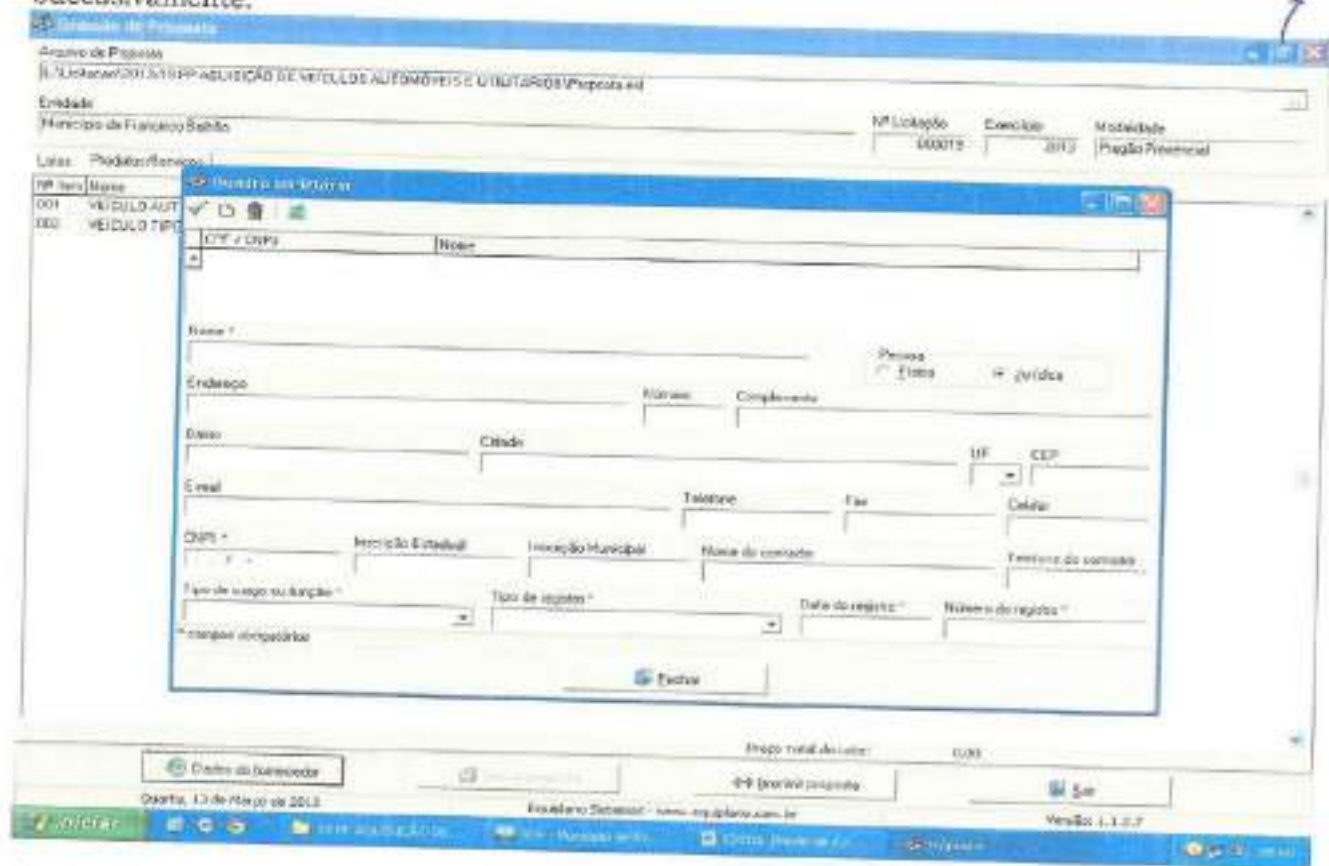

3.2.11 Uma vez incluídas estas informações clique no botão Fechar e, logo após, no botão Gravar Propostas.

#### 4. TÉRMINO DO PREENCHIMENTO

Após o término da digitação/gravação de todos os itens:

4.1 Salvar o arquivo PROPOSTA.ESL em unidade de armazenamento (CD-R ou Pen-Drive) em bom estado, bem acondicionado, para que não sofra danos. (importante: testar no EsProposta, o arquivo que foi gravado no CD ou Pen-Drive);

4.2 No botão imprimir proposta imprimir o documento e coletar assinatura;

- Acondicioná-los em envelope adequado e identificado, conforme orientações deste Edital.

#### 4 PONTOS A SEREM OBSERVADOS:

1º) AO DIGITAR O VALOR NÃO USAR PONTO.

EX: 1520 (CERTO) - EX: 1.520,00 (ERRADO)

2º) AO DIGITAR O VALOR DA MERCADORIA, SEMPRE RESPEITAR A COLUNA DO VALOR MÁXIMO UNITÁRIO.

3º) DEPOIS DE TER BAIXADO O ARQUIVO ESPROPOSTA.EXE, O MESMO PODERÁ SER ARMAZENADO NUMA PASTA EM SEPARADO, POIS SERÁ UTILIZADO O MESMO PROGRAMA, QUANDO FOR PARTICIPAR DE NOVAS LICITAÇÕES COM O MUNICÍPIO, QUE REQUEIRAM TAL RECURSO. (conferir a versão)

4º) AO SALVAR O ARQUIVO EM MEIO ELETRÔNICO (CD-ROMM OU PEN-DRIVE), RECOMENDA-SE TESTAR O ARQUIVO GRAVADO E AINDA POSSUIR EM MÃOS OUTRA CÓPIA ALTERNATIVA NA ABERTURA DA LICITAÇÃO).

5º) O arquivo da proposta.esl é o arquivo que deve ser enviado eletronicamente e não o arquivo Esproposta.exe que é o programa.



**Município de Santo Antonio do Sudoeste**

**Estado Do Paraná**

082

f

**PARECER JURÍDICO**

CINTIA FERNANDA LANZARIN, advogada, inscrita na Ordem dos Advogados do Brasil, sob nº 32.208-PR., Procuradora Geral do Município de Santo Antônio do Sudoeste, após analisar o EDITAL DE Nº 85/2017, de 09/10/2017, na modalidade Pregão, tipo menor preço, Por item, que tem por objeto: Aquisição de materiais para as oficinas de Manicure, Pedicure e Cabeleireiro, exclusivo para ME e EPP, atendendo a LC nº 147/2014, a realizar pelo município de Santo Antônio do Sudoeste, Estado do Paraná, é de parecer favorável ao referido EDITAL, opinando portanto pelo prosseguimento da presente licitação.

**É O PARECER**

Santo Antonio do Sudoeste - PR, 09/10/2017.

  
CINTIA FERNANDA LANZARIN  
Procuradora Geral  
Advogada - OAB 32.208-PR

**Licitação SAS**

---

**De:** Contato <contato@pmsas.pr.gov.br>  
**Enviado em:** quinta-feira, 19 de outubro de 2017 14:46  
**Para:** licitacao@pmsas.pr.gov.br  
**Assunto:** Cadastro: Pregão Presencial nº 085/2017

**Dados informados no cadastro:**

**Responsável:** cleyton

**Razão Social:** loterica e comercio sl Ltda

**CPF/CNPJ:** 15.082.583/0001-14

**Endereço:** rua guilherme jose missen

**Telefone:** (04) 9 3627-0492

**Email:** [loterica\\_da Sorte@hotmail.com](mailto:loterica_da Sorte@hotmail.com)

## Licitação SAS

---

084  
P

**De:** Contato <contato@pmsas.pr.gov.br>  
**Enviado em:** terça-feira, 24 de outubro de 2017 11:27  
**Para:** licitacao@pmsas.pr.gov.br  
**Assunto:** Cadastro: Pregão Presencial nº 085/2017

### Dados informados no cadastro:

Responsável: Leticia Vieira  
Razão Social: FRIMAC REFRIGERAÇÃO EIRELI ME  
CPF/CNPJ: 17.613.341/0001-35  
Endereço: RODOVIA BR 470, KM 148, PAMPLONA, PAMPLONA  
Telefone: (47) 0 3522-4949  
Email: [licitacoes2@artechrefrigeracao.com.br](mailto:licitacoes2@artechrefrigeracao.com.br)

**Licitação SAS**

---

**De:** Contato <contato@pmsas.pr.gov.br>  
**Enviado em:** quinta-feira, 19 de outubro de 2017 09:01  
**Para:** licitacao@pmsas.pr.gov.br  
**Assunto:** Cadastro: Pregão Presencial nº 085/2017

Dados informados no cadastro:  
Responsável: ALEXANDRE DA ROSA  
Razão Social: ODONTOMEDI PRODUTOS ODONTOLOGICOS E HOSPITALARES LTDA  
CPF/CNPJ: 06.194.440/0001-03  
Endereço: AV. LUIZ ANTONIO FAEDO, 1612  
Telefone: (46) 9 9915-1111  
Email: [odontomedilicitacao@hotmail.com](mailto:odontomedilicitacao@hotmail.com)

**Licitação SAS**

---

**De:** Contato <contato@pmsas.pr.gov.br>  
**Enviado em:** quinta-feira, 12 de outubro de 2017 03:00  
**Para:** licitacao@pmsas.pr.gov.br  
**Assunto:** Cadastro: Pregão Presencial nº 085/2017

Dados informados no cadastro:  
Responsável: Rafael  
Razão Social: Unha & Cor Ltda  
CPF/CNPJ: 17.513.233/0002-71  
Endereço: Rua Lourival Chagas, 413 bairro Grageru - Aracaju - SE  
Telefone: (79) 9 8855-9984  
Email: [licitacao@unhaecor.com](mailto:licitacao@unhaecor.com)

**Licitação SAS**

---

**De:** Contato <contato@pmsas.pr.gov.br>  
**Enviado em:** segunda-feira, 16 de outubro de 2017 10:03  
**Para:** licitacao@pmsas.pr.gov.br  
**Assunto:** Cadastro: Pregão Presencial nº 085/2017

Dados informados no cadastro:  
Responsável: marcelo josue  
Razão Social: marcelo josue roehrs me  
CPF/CNPJ: 17.453.147/0001-30  
Endereço: rua rio de janeiro, 1059  
Telefone: (46) 9 9920-0204  
Email: [contato@idh9.com](mailto:contato@idh9.com)

**Licitação SAS**

---

**De:** Contato <contato@pmsas.pr.gov.br>  
**Enviado em:** terça-feira, 10 de outubro de 2017 16:47  
**Para:** licitacao@pmsas.pr.gov.br  
**Assunto:** Cadastro: Pregão Presencial nº 085/2017

Dados informados no cadastro:  
Responsável: regis  
Razão Social: tecelagem madrytex Ltda  
CPF/CNPJ: 84.816.867/0001-00  
Endereço: rua maua 2929  
Telefone: (46) 9 9925-7980  
Email: [madrytexrza@hotmail.com](mailto:madrytexrza@hotmail.com)



**De:** Contato <contato@pmsas.pr.gov.br>  
**Enviado em:** terça-feira, 17 de outubro de 2017 10:06  
**Para:** licitacao@pmsas.pr.gov.br  
**Assunto:** Cadastro: Pregão Presencial nº 085/2017

Dados informados no cadastro:  
Responsável: sergio junior  
Razão Social: rhs licitacoes  
CPF/CNPJ: 03.045.411/0001-91  
Endereço: rua cajaiba 123  
Telefone: (11) 9 8341-8750  
Email: [bdados@licitacao.com.br](mailto:bdados@licitacao.com.br)

**Licitação SAS**

---

**De:** Contato <contato@pmsas.pr.gov.br>  
**Enviado em:** terça-feira, 17 de outubro de 2017 09:41  
**Para:** licitacao@pmsas.pr.gov.br  
**Assunto:** Cadastro: Pregão Presencial nº 085/2017

**Dados informados no cadastro:**

Responsável: LETICIA VIEIRA  
Razão Social: ARTECH REFRIGERAÇÃO EIRELI ME  
CPF/CNPJ: 17.613.341/0001-35  
Endereço: RODOVIA BR 470, KM 148, PAMPLONA, PAMPLONA  
Telefone: (47) 0 3522-4949  
Email: [licitacoes2@artechrefrigeracao.com.br](mailto:licitacoes2@artechrefrigeracao.com.br)

**PROCURAÇÃO**

**OUTORGANTE: LOTERICA E COMERCIO SL LTDA**, pessoa jurídica de direito privado, estabelecida na Rua Guilherme Jose Misen, 789, centro, Paraíso, SC, inscrita no CNPJ sob o nº 15.082.583/0001-14, através de seu representante legal:

**Cleyton Ricardo Lazarotto**, brasileiro, solteiro, empresário, residente e domiciliado na Rua Alberto Dal Canalle, 181 Centro, em São Miguel do Oeste, SC, portadora da carteira de Identidade nº 5.333.421 e CPF 884.567.571-87.

**OUTORGADO: ZILMAR LAZAROTTO**, brasileiro, divorciado, auxiliar de escritório, residente e domiciliada na RUA ALBERTO DAL CANALLE, 181 - CENTRO na cidade de São Miguel do Oeste, SC, portador da carteira de Identidade nº RG: 898.193 e CPF: 451.056.189-04.

**PODERES:** Os mais amplos, gerais e ilimitados poderes para tratar, isoladamente, de todos os seus negócios comerciais e bancários, comprar e vender mercadorias, celebrar contratos comerciais, receber dinheiro, títulos e valores, passar recibos e dar quitações, sacar duplicatas de faturas e letras de cambio; aceitar, endossar, caucionar, emitir e descontar duplicatas, letras de cambio; aceitar, endossar, caucionar, emitir e descontar duplicatas, letras de cambio e notas promissórias, efetuar descontos, conceder prorrogações de prazos e modificar vencimentos de títulos, celebrar contratos de financiamentos e estabelecimentos de crédito em geral, dar a estes as necessárias ordens e instruções, assinar propostas, cartas de remessas, correspondências, papéis e quaisquer documentos, caucionar, descontar, transferir e endossar conhecimentos de depósitos e conhecimentos de embarque, movimentar bancos, casas bancárias e estabelecimentos congêneres, tanto as contas correntes à ordem, como as de caução e contra eles emitir cheques, ordens de pagamento e de depósito; sacar, mesmo a descoberto; levantar, no todo ou em parte, os saldos dessas contas e dar conformidade aos respectivos saldos, emitir, endossar e assinar cheques; fazer transferências de numerários; liquidar contas, abrir novas, depositar e retirar dinheiro, títulos e valores, passar recibos, dar e aceitar quitações, requisitar talões de cheques, levar títulos a protesto; em suma, realizar, solucionar, transigir, assumir obrigações, compromissos e qualquer negócio comercial ou bancário, em nome do outorgante; podendo, ainda, representar a empresa judicialmente e extrajudicialmente, perante Cartórios de Registros de Imóveis, Tabelionatos, Imobiliárias e Prefeituras Municipais, Repartições Publicas Federais, Estaduais e Municipais; podendo, também, contratar e demitir funcionários, fazer pagamentos de salários, férias, 13º Salário, rescisões contratuais, participar de processos licitatórios, pregões e sessões publicas em todas as suas fases; o que tudo haverá por bem, firme e valioso.

São Miguel do Oeste, SC, 05 de Julho de 2017

  
**Cleyton Ricardo Lazarotto**  
Sócio Administrador

ESTADO DE SANTA CATARINA  
Tabelionato de Notas e Protestos - Centro Marquês Melchior - Tabela  
Rua Adalberto Bermani, 203 - São Miguel do Oeste - Fone: 3522-0747  
Reconheço verdadeira(s) firma(s) de **CLEYTON RICARDO LAZAROTTO**, que representa(m) a empresa **LOTERICA E COMERCIO SL LTDA ME**. Em Testemunho da Verdade -  
São Miguel do Oeste, 05 de Julho de 2017.  
Escrivão: **RONALDO RAMON**  
Belo Norm: ETJ52130-2F74  
Emul:R\$ 3,00 Selr: R\$ 1,00 Total:R\$ 4,00

Município de Santo Antonio do Sudoeste - PR  
**RECEBIDO**  
Em: 30/10/2017  
Horário: 08h:35am  
Comissão de Licitações

  
MUNICÍPIO DE SANTO ANTONIO DO SUDOESTE - PR  
COMISSÃO DO O ORIGINAL  
30/10/2017  
COMISSÃO DE LICITAÇÕES

f

REPÚBLICA FEDERATIVA DO BRASIL  
 MINISTÉRIO DAS CIDADES  
 DEPARTAMENTO NACIONAL DE TRÁFICO  
 CARTEIRA NACIONAL DE HABILITAÇÃO

Nome: **ALVARO LAZAROTTO**

CC. CONTR. DO CONTR. 898193 20

UF: **SC** DATA DE NASCIM. **13/06/1959**

CPF: **061.056.189-04**

PRAC. **EXEDORO LAZAROTTO**  
**CLAUDINA LAZAROTTO**

PROFISSÃO: **3000000000** ACC: **00000000** DATA: **00**

PLACA: **6564487722** VALOR: **14/08/2007** VALIDADE: **21/12/1998**

PROFISSÃO: **3000000000**

Assinatura: *[Assinatura]*

LOCAL: **SÃO PAULO DO OESTE, SC** DATA DE EMISSÃO: **20/06/2014**

INSCRIÇÃO: **04160495115**  
**06100226630**

PROFISSÃO CLASSIFICAÇÃO: **977964846**

SECRETARIA DE SEGURANÇA PÚBLICA

MUNICÍPIO DE SANTO ANTONIO DO SUDOESTE  
CONFERE COM O ORIGINAL

30/10/2014

*[Assinatura]*  
COLEÇÃO DE LICENÇAS

f B

**CONTRATO SOCIAL DA EMPRESA "LOTÉRICA E COMÉRCIO SL LTDA."**

JUCESC

JUCESC 1110

**CLEYTON RICARDO LAZAROTTO**, brasileiro, natural de São Miguel do Oeste, SC, solteiro, nascido em 30 de março de 1980, empresário, portador da carteira de identidade n. 5333421, expedida pela SSP/SC, CPF n. 884.567.571-87, residente e domiciliado na Rua Alberto Dal Canalle, 181, centro, em São Miguel do Oeste, SC, CEP 89.900.000 e **JULIANA STOLARSKI**, brasileira, natural de São Miguel do Oeste, SC, solteira, nascida em 31 de agosto de 1986, empresária, portadora da Carteira de Identidade n. 4.897.008, expedida pela SSP/SC e CPF n. 048.118.429-52, residente e domiciliada na Linha Campo Salles, s/n, interior, em São Miguel do Oeste, SC, CEP 89.900.000, resolvem, por este instrumento particular constituir uma sociedade limitada, mediante as seguintes cláusulas:

1ª - A sociedade girará sob o nome empresarial **LOTÉRICA E COMÉRCIO SL LTDA**, e terá sede e domicílio na Rua Guilherme José Missen, 789, Centro, em Paraíso, SC, CEP 89.906.000.

2ª - O Capital social é de R\$ 30.000,00 (trinta mil reais), dividido em 30.000 (trinta mil) quotas de valor nominal de R\$ 1,00 (um real) cada uma, integralizadas, neste ato em moeda corrente do país pelos sócios:

- a) **CLEYTON RICARDO LAZAROTTO** com 27.000 (vinte e sete mil) quotas no valor de R\$ 27.000,00 (vinte e sete mil reais), que correspondem a 90% do Capital Social.
- b) **JULIANA STOLARSKI** com 3.000 (três mil) quotas no valor de R\$ 3.000,00 (três mil reais), que correspondem a 10% do Capital Social.

3ª - A sociedade terá como objetivo a exploração da atividade de:

- a) 8299-7/06 CASAS LOTÉRICAS;  
b) 4742-3/00 COMÉRCIO VAREJISTA DE MATERIAL ELÉTRICO;



- c) 4755-5/03 COMERCIO VAREJISTA DE ARTIGOS DE CAMA, MESA E BANHO;
- d) 4751-2/01 COMÉRCIO VAREJISTA ESPECIALIZADO DE EQUIPAMENTOS E SUPRIMENTOS DE INFORMÁTICA;
- e) 4753-9/00 COMÉRCIO VAREJISTA ESPECIALIZADO DE ELETRODOMÉSTICOS E EQUIPAMENTOS DE ÁUDIO E VÍDEO;
- f) 7729-2/02 ALUGUEL DE MÓVEIS, UTENSÍLIOS E APARELHOS DE USO DOMÉSTICO E PESSOAL; INSTRUMENTOS MUSICAIS;
- g) 4744-0/99 COMÉRCIO VAREJISTA DE MATERIAIS DE CONSTRUÇÃO;
- h) 4712-1/00 COMÉRCIO VAREJISTA DE MERCADORIAS, COM PREDOMINÂNCIA DE PRODUTOS ALIMENTÍCIOS, MINIMERCADOS, MERCEARIAS E ARMAZÊNS
- i) 4759-8/09 COMÉRCIO VAREJISTA DE USO DOMÉSTICO;
- j) 4763-6/02 COMÉRCIO VAREJISTA DE ARTIGOS ESPORTIVOS;
- k) 4752-1/00 COMÉRCIO VAREJISTA ESPECIALIZADO DE EQUIPAMENTOS DE TELEFONIA E COMUNICAÇÃO;
- l) 4754-7/01 COMÉRCIO VAREJISTA DE MÓVEIS;
- m) 4761-0/03 COMÉRCIO VAREJISTA DE ARTIGOS DE PAPELARIA;
- n) 4744-0/03 COMÉRCIO VAREJISTA DE MATERIAIS HIDRÁULICOS;
- o) 7722-5/00 ALUGUEL DE FITAS DE VÍDEO, DVDS E SIMILARES
- p) 4763-6/01 COMÉRCIO VAREJISTA DE BRINQUEDOS E ARTIGOS RECREATIVOS;

4ª - A sociedade iniciará suas atividades em 01 de março de 2012 e seu prazo de duração é por prazo indeterminado.

5ª - As quotas são indivisíveis e não poderão ser cedidas ou transferidas a terceiros sem o consentimento do outro sócio, a quem fica assegurado, em igualdade de condições e preço, direito de preferência para a sua aquisição de quotas à venda, formalizando, se realizada a cessão delas, a alteração contratual pertinente.

6ª - A responsabilidade de cada sócio é restrita ao valor de suas quotas, mas todos respondem solidariamente pela integralização do capital social.

7ª - A administração da sociedade caberá ao sócio **CLEYTON RICARDO LAZAROTTO**, com poderes e atribuições de administrar os negócios sociais, vedado, no entanto, o uso do nome empresarial em atividades estranhas ao interesse social ou assumir obrigações seja em favor de qualquer dos quotistas ou de terceiros, bem como onerar ou alienar bens imóveis a sociedade, sem autorização do outro sócio.

8ª - Ao término de cada exercício social, em 31 de dezembro, as administradoras prestarão contas justificadas de sua administração,



AJCESC 1112

procedendo à elaboração do inventário, do balanço patrimonial e do balanço de resultado econômico, cabendo aos sócios, na proporção de suas quotas, os lucros ou perdas apuradas.

Parágrafo Único - Poderão ser levantados balanços intermediários à medida que os sócios entenderem necessário para distribuição de lucros.

9ª - Nos quatro meses seguintes ao término do exercício social, os sócios deliberarão sobre as contas e designarão administrador (es), quando for o caso.

10ª - A sociedade poderá a qualquer tempo, abrir ou fechar filial ou outra dependência, mediante alteração contratual assinada por todos os sócios.

11ª - Os sócios poderão, de comum acordo, fixar uma retirada mensal, a título de "pro labore", observadas as disposições regulamentares pertinentes.

12ª - Falecendo ou interditado qualquer sócio, a sociedade continuará suas atividades com os herdeiros sucessores e o incapaz. Não sendo possível ou inexistindo interesse destes ou do(s) sócio(s) remanescente(s), o valor de seus haveres será apurado e liquidado com base na situação patrimonial da sociedade, à data da resolução, verificada em balanço especialmente levantado.

Parágrafo Único - O mesmo procedimento será adotado em outros casos em que a sociedade se resolva em relação a seu sócio.

13ª - O administrador declara, sob as penas da lei, que não está impedido de exercer a administração da sociedade, por lei especial, ou em virtude de condenação criminal, ou por se encontrarem sob os efeitos dela, a pena que vede, ainda que temporariamente, o acesso a cargos públicos; ou por crime falimentar, de prevaricação, peita ou suborno, concussão, peculato, ou contra a economia popular, contra o sistema financeiro nacional, contra normas de defesa da concorrência, contra as relações de consumo, fé pública, ou a propriedade.

14ª - Fica eleito o foro da cidade de São Miguel do Oeste, SC, para o exercício e o cumprimento dos direitos e obrigações resultantes deste contrato.

E, assim por estarem justos e contratados, assinam o presente instrumento em 03 (três) vias de igual teor e forma, na presença das testemunhas, **RENATO GIORDANI**, brasileiro, solteiro, maior, auxiliar de escritório, CPF n. 006.176.889-82 e **LUIZ RICARDO PAGNUSSAT**,

*(Assinaturas manuscritas)*

JUCREC 1113

brasileiro, casado, contador, CPF n. 828.920.409-49, ambos residentes e domiciliados em São Miguel do Oeste, SC.

São Miguel do Oeste, SC, 10 de Fevereiro de 2012.

  
CLEYTON RICARDO LAZAROTTO

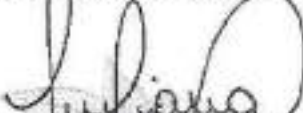
  
JULIANA STOLARSKI

Testemunhas:

  
RENATO GIORDANI

C.I.n. 13/R-4.173.653 exp. pela SSP/SC

  
LUIZ RICARDO PAGNUSSAT

C.I.n. 13/R-3.104.135 exp. pela SSP/SC



JUNTA COMERCIAL DO ESTADO DE SANTA CATARINA  
CERTIFICO O REGISTRO EM: 23/02/2012 SOB Nº: 42204921163  
Protocolo: 12/050732-3, DE 17/02/2012

LOTÉRICA E COMÉRCIO S.L.TDA

  
BLASCO BORGES BARCELLOS  
SECRETÁRIO GERAL



Contribuinte,

Confira os dados de identificação da Pessoa Jurídica e, se houver qualquer divergência, providencie junto à RFB a sua atualização cadastral.

REPÚBLICA FEDERATIVA DO BRASIL CADASTRO NACIONAL DA PESSOA JURÍDICA	
NÚMERO DE INSCRIÇÃO <b>15.882.5830901-14</b> MATRIZ	<b>COMPROVANTE DE INSCRIÇÃO E DE SITUAÇÃO CADASTRAL</b>
DATA DE ABERTURA <b>23/02/2012</b>	
NOME EMPRESARIAL <b>LOTERIA E COMERCIO SL LTDA - ME</b>	
TÍTULO DO ESTABELECIMENTO (NOME DE FANTASIA) *****	
CÓDIGO DE REGISTRO DA ATIVIDADE ECONÔMICA PRINCIPAL <b>82.99-7-06 - Casas lotéricas</b>	
CÓDIGO DE DESCRIÇÃO DAS ATIVIDADES ECONÔMICAS SECUNDÁRIAS 47.42-5-80 - Comércio varejista de material elétrico 47.55-5-03 - Comércio varejista de artigos de cerâmica, metais e louças 47.51-2-01 - Comércio varejista especializado de equipamentos e suprimentos de informática 47.50-9-09 - Comércio varejista especializado de eletrodomésticos e equipamentos de áudio e vídeo 77.29-2-02 - Aluguel de móveis, utensílios e aparelhos de uso doméstico e pessoal; instrumentos musicais 47.44-8-08 - Comércio varejista de materiais de construção em geral 47.12-1-06 - Comércio varejista de mercadorias em geral, com predominância de produtos alimentícios - minimercados, mercearias e armazéns 47.59-4-99 - Comércio varejista de outros artigos de uso pessoal e doméstico não especificados anteriormente 47.63-6-02 - Comércio varejista de artigos esportivos 47.52-1-09 - Comércio varejista especializado de equipamentos de telefonia e comunicação 47.54-7-01 - Comércio varejista de móveis 47.31-6-03 - Comércio varejista de artigos de papelaria 47.44-0-03 - Comércio varejista de materiais hidráulicos 77.22-5-20 - Aluguel de fitas de vídeo, DVDs e similares 47.83-4-21 - Comércio varejista de brinquedos e artigos recreativos	
CÓDIGO DE DESCRIÇÃO DA NATUREZA JURÍDICA <b>308-2 - Sociedade Empresária Limitada</b>	
APROPRIETÁRIO <b>R GUILHERME JOSÉ WISSEN</b>	NÚMERO <b>788</b>
COMPLEMENTO	
CEP <b>88.505-000</b>	PARTIDO/SITIO <b>CENTRO</b>
ENDEREÇO/LOGRADOURO	MUNICÍPIO <b>PARAÍSO</b>
UF <b>SC</b>	
TELEFONE <b>(49) 3821-1562</b>	
ENTREGADOR RESPONSÁVEL (CPF)	
SITUAÇÃO CADASTRAL <b>ATIVA</b>	DATA DA SITUAÇÃO CADASTRAL <b>23/02/2012</b>
NOME DE SITUAÇÃO CADASTRAL	
SITUAÇÃO ESPECIAL *****	DATA SITUAÇÃO ESPECIAL *****

Aprovado pela Instrução Normativa RFB nº 1.534, de 06 de maio de 2015.

Emissão no dia 27/10/2017 às 17:20:06 (data e hora de Brasília).

Página: 1/1



REPÚBLICA FEDERATIVA DO BRASIL  
 MINISTÉRIO DAS CIDADES  
 DEPARTAMENTO NACIONAL DE TRANSPORTES  
 CARTEIRA NACIONAL DE HABILITAÇÃO

**NOME**  
 GLETON RICARDO SARROTTO

**DOC. IDENTIDADE - RG - ORIGINAL**  
 8303482

**DT. EMISSÃO**  
 20/03/1988

**DT. VALIDADE**  
 20/03/2018

**CLASSE**  
 B2

**ENDEREÇO**  
 RUA SARROTTO

**CIDADE**  
 SARROTTO

**UF**  
 SC

**SEXO**  
 M

**PROFISSÃO**  
 (blank)

**RAÇA**  
 BRANCO

**DATA DO NASCIMENTO**  
 20/03/1988

**DATA DA EMISSÃO**  
 08/04/1988

**VALOR DA TAXA DE EMISSÃO**  
 803758203

**VALOR DA TAXA DE RENOVACÃO**  
 803758203

**PROFISSÃO**  
 803758203

**LOCAL**  
 SÃO JOAQUIM DE BOA VISTA, SC

**DATA**  
 22/05/2013

**VALOR DA TAXA DE EMISSÃO**  
 803758203

**VALOR DA TAXA DE RENOVACÃO**  
 803758203

**PROFISSÃO**  
 803758203

**DETRAN - SC - SANTA CATARINA**



ESTADO DE SANTA CATARINA  
 Tabelionato de Notas e Protestos - Emma Marquardt Malinski - Inoiva  
 Rua Almirante Barmes, 288 - São Miguel do Oeste - F. 49 3622-0747

**AUTENTICAÇÃO**  
 CERTIFICO que a presente cópia fotográfica, confere com o original que  
 me foi apresentado. Em Testemunho da Verdade.  
 São Miguel do Oeste, 18 de Maio de 2017.

Escrevente - **TRIANE ROBERTA THOM MOYA**

Selo Normal ERX00987-JVBJ  
 Emolumentos R\$ 3,30 Selo: R\$ 1,55 - Jete: R\$ 5,15  
 Consulte em: www.6co.jus.br/selo

*[Handwritten Signature]*

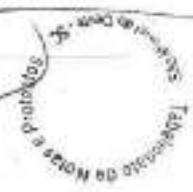

*[Handwritten Signature]*

ANEXO V

PREGÃO PRESENCIAL Nº 085/2017

DECLARAÇÃO DE CUMPRIMENTO DOS REQUISITOS DE HABILITAÇÃO (\*)

LOTERICA E COMERCIO SL LTDA ME, com CNPJ/MF Nº 15.082.583/0001-14, sediada na Rua Guilherme Jose Missen 789 - Centro em Paraiso/SC.

O representante legal da empresa LOTERICA E COMERCIO SL LTDA ME, na qualidade de Proponente do procedimento licitatório sob a modalidade de **PREGÃO PRESENCIAL Nº 085/2017**, instaurado pelo Município de Santo Antonio do Sudoeste, declarada para fins de direito que a referida empresa cumpre plenamente os requisitos de habilitação exigidos no respectivo edital de licitação.

Por ser a expressão da verdade, firmamos a presente.

Paraiso / SC , 30 de Outubro de 2017



Cleyton R. Lazarotto  
884.567.571-87  
Sócio Administrador

15.082.583/0001-14  
256.646.783

Lotérica e Comércio Sl. Ltda. - ME

R. Guilherme José Missen, 789 - Centro

PARAISO - SC

(\*) **NOTA: DOCUMENTO OBRIGATÓRIO - APRESENTAR AO PREGOEIRO(A) FORA DO ENVELOPE, NO INÍCIO DA SESSÃO.**



f

**DECLARAÇÃO COMPROBATÓRIA DE ENQUADRAMENTO NA  
MICROEMPRESA OU EMPRESA DE PEQUENO PORTE**

Declaramos para os efeitos do disposto na Lei Complementar nº 123, de 14 de dezembro de 2006, que a Empresa LOTERICA E COMERCIO SL LTDA ME inscrita no CNPJ nº 15.082.583/0001-14 e Insc. Estadual nº 254.646.783, esta enquadrada na categoria de Empresa de Pequeno Porte, bem como não está incluída nas hipóteses do §4º do art. 3º da Lei Complementar nº 123, de 14 de dezembro de 2006.

Paraiso - SC, 30 de Outubro de 2017



**Cleyton Ricardo Lazarotto**  
Socio Administrador

15.082.583/0001-14  
256.646.783

Lotérica e Comércio SL Ltda. - ME

R. Guilherme José Missen, 789 - Centro

CEP 89906-000 - PARAISO - SC

f



**CERTIDÃO SIMPLIFICADA**

Certificamos que as informações abaixo constam dos documentos arquivados nesta Junta Comercial e são vigentes na data da sua expedição.

<b>Nome Empresarial</b> LOTERICA E COMERCIO SL LTDA ME			
<b>Natureza Jurídica:</b> SOCIEDADE EMPRESÁRIA LIMITADA			
<b>Número de Identificação do Registro de Empresas - NIRE (Sede)</b> 42 2 0482116-3	<b>CNPJ</b> 15.062.583/0001-14	<b>Data de Arquivamento do Ato Constitutivo</b> 23/02/2012	<b>Data do Início de Atividade</b> 01/03/2012
<b>Endereço Completo (Logradouro, N° e Complemento, Bairro, Cidade, UF, CEP)</b> RUA GUILHERME JOSÉ MISSEN, 789, CENTRO, PARAISO, SC, 89.906-000			
<b>Objeto Social</b> CASAS LOTÉRICAS; COMÉRCIO VAREJISTA DE MATERIAL ELÉTRICO; COMÉRCIO VAREJISTA DE ARTIGOS DE CAMA/MESA E BANHO; COMÉRCIO VAREJISTA ESPECIALIZADO DE EQUIPAMENTOS E SUPRIMENTOS DE INFORMÁTICA; COMÉRCIO VAREJISTA ESPECIALIZADO DE ELETRODOMÉSTICOS E EQUIPAMENTOS DE ÁUDIO E VÍDEO; ALUGUEL DE MÓVEIS, UTENSÍLIOS E APARELHOS DE USO DOMÉSTICO E PESSOAL; INSTRUMENTOS MUSICAIS; COMÉRCIO VAREJISTA DE MATERIAIS DE CONSTRUÇÃO; COMÉRCIO VAREJISTA DE MERCADORIAS, COM FREDOMINÂNCIA DE PRODUTOS ALIMENTÍCIOS, MINIMERCADOS, MERCEARIAS E ARMAZENS; COMÉRCIO VAREJISTA DE USO DOMÉSTICO; COMÉRCIO VAREJISTA DE ARTIGOS ESPORTIVOS; COMÉRCIO VAREJISTA ESPECIALIZADO DE EQUIPAMENTOS DE TELEFONIA E COMUNICAÇÃO; COMÉRCIO VAREJISTA DE MÓVEIS; COMÉRCIO VAREJISTA DE ARTIGOS DE PAPELARIA; COMÉRCIO VAREJISTA DE MATERIAIS HIDRÁULICOS; ALUGUEL DE FITAS DE VÍDEO, DVDS E SIMILARES; COMÉRCIO VAREJISTA DE BRINQUEDOS E ARTIGOS RECREATIVOS.			
<b>Capital: R\$</b> 30.000,00 (TRINTA MIL REAIS)		<b>Microempresa ou Empresa de Pequeno Porte (Lei nº 123/2006)</b> Microempresa	<b>Prazo de Duração</b> Indeterminado
<b>Capital Integralizado: R\$</b> 30.000,00 (TRINTA MIL REAIS)			
<b>Sócios/Participação no Capital/Especie de Sócio/Administrador/Término do Mandato</b>			
<b>Nome/CNPJ ou CPF</b>	<b>Participação no capital (R\$)</b>	<b>Especie de Sócio</b>	<b>Administrador</b>
CLEYTON RICARDO LAZAROTTO 884.567.571-87	27.000,00	SÓCIO	Administrador
JULIANA STOLAKSKI 048.118.429-02	3.000,00	SÓCIO	
			<b>Término do Mandato</b> XXXXXXXXXX
			XXXXXXXXXX
<b>Último Arquivamento</b> Data: 23/02/2012 R.O.: ENQUADRAMENTO DE MICROEMPRESA Evento(s): ENQUADRAMENTO DE MICROEMPRESA			<b>Situação</b> REGISTRO ATIVO
			<b>Status</b> XXXXXXXXXXXX

Florianópolis - SC, sexta-feira, 27 de outubro de 2017

HENRY GOY PETRY NETO

Certified - Authority Certified  
Certified pelo Instituto Nacional de Tecnologia da Informação



Presidência da República  
Casa Civil  
Medida Provisória Nº 2.200-2,  
de 24 de agosto de 2001.

Eu,  
Conferi e assino.

Documento Assinado Digitalmente 27/10/2017  
Junta Comercial do Santa Catarina  
CNPJ: 83.565.848.0001-32  
Você deve instalar o certificado da JUCESC  
www.jucesc.sc.gov.br/certificado

## III ALTERAÇÃO CONTRATUAL DA FIRMA.

"UNHA &amp; COR LTDA-ME"



Pelo presente instrumento particular, os abaixo assinados: LUIS EDUARDO DOS SANTOS BOQUIMPANI, brasileiro casado e/ou contábil parcial de bens/empresário, natural de São Gonçalo - RJ, nascido em 20/10/1984, portador do nº 48.666.327-9 SSP/SP, CPF nº 354.861.848-08, residente e domiciliado à avenida Antonio Fagundes Sartore, nº 320, Edifício Itália, ap. 904, bairro 13 de Julho, CEP nº 49055-620, Aracaju - SE; ANA CAROLINA MELO OLIVEIRA, brasileira, solteira, empresária, natural de Aracaju - SE, nascida em 13/08/1990, portadora da CI nº 3.266.859-7 SSP/SE, CPF nº 043.718.985-64, residente e domiciliada à rua Profª Olenista Freire, nº 55, ap. 602, bairro Frolândia, CEP nº 49030-213, Aracaju - SE; Únicos sócios cotistas da empresa, "UNHA E COR LTDA-ME", registrada na JUNTA COMERCIAL DO ESTADO DE SERGIPE sob nº 28200532191, em sessão do dia 30.01.2013, CNPJ nº 17.513.2330001-90, com sede à avenida Ministro Geral Barreto Sobral, nº 215, loja 20, bairro Jardim, Aracaju - SE, CEP 49026-010, resolvem de comum acordo modificar seu Contrato Social, mediante a seguinte alteração:

- 1) Alteração do endereço da filial que passa da rua Joventina Alves, 680, sala 07, bairro Salgado Filho, Aracaju - SE, CEP 49020-330 para rua Lourival Chagas, 413, bairro Gragera, Aracaju - SE, CEP 49025-390;
- 2) Alteração do objetivo social da empresa de COMÉRCIO VAREJISTA DE COSMÉTICOS, PRODUTOS DE PERFUMARIA E DE HIGIENE PESSOAL; COMÉRCIO VAREJISTA DE ARTIGOS DE CUTILARIA; TREINAMENTO EM DESENVOLVIMENTO PROFISSIONAL E GERENCIAL; COMÉRCIO VAREJISTA DE ARTIGOS DE TOUCADOR; COMÉRCIO VAREJISTA DE MÓVEIS; COMÉRCIO ATACADISTA DE INSTRUMENTOS E MATERIAIS P/USO MÉDICO, CIRÚRGICO, HOSPITALAR E DE LABORATÓRIO; COMÉRCIO ATACADISTA DE MÁQUINAS E EQUIPAMENTOS PARA CABELEREIROS E SALÃO DE BELEZA; COMÉRCIO ATACADISTA DE MOBILIÁRIO, MÓVEIS PARA SALÃO DE BELEZA E CABELEREIROS; COMÉRCIO VAREJISTA DE ARTIGOS DE VESTUÁRIO E ACESSÓRIOS; SERVIÇOS DE PEDICURO; SERVIÇOS DE MANICURA; SERVIÇOS DE CABELEREIRO; SERVIÇOS DE CALISTA; ATIVIDADES DE ESTÉTICA E OUTROS SERVIÇOS DE CUIDADOS COM A BELEZA; SERVIÇOS DE MASSAGEM ESTÉTICA para COMÉRCIO VAREJISTA DE COSMÉTICOS, PRODUTOS DE PERFUMARIA E DE HIGIENE PESSOAL; COMÉRCIO VAREJISTA DE ARTIGOS DE CUTILARIA; TREINAMENTO EM DESENVOLVIMENTO PROFISSIONAL E GERENCIAL; COMÉRCIO VAREJISTA DE ARTIGOS DE TOUCADOR; COMÉRCIO VAREJISTA DE MÓVEIS; COMÉRCIO ATACADISTA DE INSTRUMENTOS E MATERIAIS P/USO MÉDICO, CIRÚRGICO, HOSPITALAR E DE LABORATÓRIO; COMÉRCIO ATACADISTA DE MÁQUINAS E EQUIPAMENTOS PARA CABELEREIROS E SALÃO DE BELEZA; COMÉRCIO ATACADISTA DE MOBILIÁRIO, MÓVEIS PARA SALÃO DE BELEZA E CABELEREIROS; COMÉRCIO VAREJISTA DE ARTIGOS DE VESTUÁRIO E ACESSÓRIOS; SERVIÇOS DE PEDICURO; SERVIÇOS DE MANICURA; SERVIÇOS DE CABELEREIRO; SERVIÇOS DE CALISTA; ATIVIDADES DE ESTÉTICA E OUTROS SERVIÇOS DE CUIDADOS COM A BELEZA; SERVIÇOS DE MASSAGEM ESTÉTICA; SERVIÇOS DE GINÁSTICA LABORAL; COMÉRCIO VAREJISTA DE OUTROS ARTIGOS DE USO PESSOAL DOMÉSTICO NÃO ESPECIFICADOS ANTERIORMENTE (VASSOURAS, RODOS, PÁS, LIXEIRAS); COMÉRCIO ATACADISTA DE PRODUTOS DE HIGIENE, LIMPEZA E CONSERVAÇÃO DOMICILIAR; COMÉRCIO ATACADISTA DE SABÃO, DETERGENTE, ALVEJANTE; COMÉRCIO ATACADISTA DE BRINDES;
- 3) Inclusão dos parágrafos 3º e 4º na CLÁUSULA SEGUNDA;
- 4) Alteração dos parágrafos 1º e 2º da CLÁUSULA SEGUNDA.

Em vista às modificações, consolida-se neste ato o contrato social, com a seguinte redação:

Município de Santo Antão  
do Sudoeste - PR

RECEBIDO

Em: 18/10/2017

Horário: 15h:30m

Comissão de Licitação

CARTÓRIO EDUARDO ABREU - 3º OFÍCIO DE NOTAS

Certifico e dou fé que a presente cópia é a reprodução fiel do original que me foi exibido.

Selo 3282 201729508174161



www.fse.br/x/2NPKC2  
Aracaju (SE), 18 de outubro de 2017  
Em fé de verdade.

Página 3 de 5

Escritor Autorizada

Lily F. Capela  
Escritor Autorizada

**CLÁUSULA PRIMEIRA** – A Sociedade girará sob a denominação social de “UNHA & COR LTDA-ME” e nome de fantasia “UNHA & COR” tendo sede à Avenida Ministro Cereado Barreto Schral, 215, loja 20, bairro Jardins, CEP 49026-010, Aracaju - SE, podendo abrir filiais, sucursais ou outros estabelecimentos em qualquer parte do território nacional.

**CLÁUSULA SEGUNDA** – A sociedade terá como objetivo social a partir deste ato **COMÉRCIO VAREJISTA DE COSMÉTICOS, PRODUTOS DE PERFUMARIA E DE HIGIENE PESSOAL; COMÉRCIO VAREJISTA DE ARTIGOS DE CUTILARIA; TREINAMENTO EM DESENVOLVIMENTO PROFISSIONAL E GERENCIAL; COMÉRCIO VAREJISTA DE ARTIGOS DE TOUCADOR; COMÉRCIO VAREJISTA DE MÓVEIS; COMÉRCIO ATACADISTA DE INSTRUMENTOS E MATERIAIS PISO MÉDICO, CIRÚRGICO, HOSPITALAR E DE LABORATÓRIO; COMÉRCIO ATACADISTA DE MÁQUINAS E EQUIPAMENTOS PARA CABELEIREIROS E SALÃO DE BELEZA; COMÉRCIO ATACADISTA DE MOBILIÁRIO, MÓVEIS PARA SALÃO DE BELEZA E CABELEIREIROS; COMÉRCIO VAREJISTA DE ARTIGOS DE VESTUÁRIO E ACESSÓRIOS; SERVIÇOS DE PEDICURO; SERVIÇOS DE MANICURA; SERVIÇOS DE CABELEIREIRO; SERVIÇOS DE CALISTA; ATIVIDADES DE ESTÉTICA E OUTROS SERVIÇOS DE CUIDADOS COM A BELEZA; SERVIÇOS DE MASSAGEM ESTÉTICA; SERVIÇOS DE GINÁSTICA LABORAL; COMÉRCIO VAREJISTA DE OUTROS ARTIGOS DE USO PESSOAL DOMÉSTICO NÃO ESPECIFICADOS ANTERIORMENTE (VASSOURAS, RODOS, PÁS, LIXEIRAS); COMÉRCIO ATACADISTA DE PRODUTOS DE HIGIENE, LIMPEZA E CONSERVAÇÃO DOMICILIAR; COMÉRCIO ATACADISTA DE SABÃO, DETERGENTE, ALVEJANTE; COMÉRCIO ATACADISTA DE BRINDES.**

§1º - As atividades **TREINAMENTO EM DESENVOLVIMENTO PROFISSIONAL E GERENCIAL** e **SERVIÇOS DE GINÁSTICA LABORAL** contida nesta cláusula serão realizadas em locais de terceiros e na sede da filial.

§2º - A atividade de **COMÉRCIO ATACADISTA** será realizada na modalidade **VENDA À ORDEM** e na sede da filial.

§3º - A matriz desenvolverá somente as atividades **COMÉRCIO VAREJISTA DE COSMÉTICOS, PRODUTOS DE PERFUMARIA E DE HIGIENE PESSOAL; COMÉRCIO VAREJISTA DE ARTIGOS DE CUTILARIA; COMÉRCIO VAREJISTA DE ARTIGOS DE TOUCADOR**.

§4º - A filial desenvolverá as atividades **COMÉRCIO VAREJISTA DE COSMÉTICOS, PRODUTOS DE PERFUMARIA E DE HIGIENE PESSOAL; COMÉRCIO VAREJISTA DE ARTIGOS DE CUTILARIA; TREINAMENTO EM DESENVOLVIMENTO PROFISSIONAL E GERENCIAL; COMÉRCIO VAREJISTA DE ARTIGOS DE TOUCADOR; COMÉRCIO VAREJISTA DE MÓVEIS; COMÉRCIO ATACADISTA DE INSTRUMENTOS E MATERIAIS PISO MÉDICO, CIRÚRGICO, HOSPITALAR E DE LABORATÓRIO; COMÉRCIO ATACADISTA DE MÁQUINAS E EQUIPAMENTOS PARA CABELEIREIROS E SALÃO DE BELEZA; COMÉRCIO ATACADISTA DE MOBILIÁRIO, MÓVEIS PARA SALÃO DE BELEZA E CABELEIREIROS; COMÉRCIO VAREJISTA DE ARTIGOS DE VESTUÁRIO E ACESSÓRIOS; SERVIÇOS DE PEDICURO; SERVIÇOS DE MANICURA; SERVIÇOS DE CABELEIREIRO; SERVIÇOS DE CALISTA; ATIVIDADES DE ESTÉTICA E OUTROS SERVIÇOS DE CUIDADOS COM A BELEZA; SERVIÇOS DE MASSAGEM ESTÉTICA; SERVIÇOS DE GINÁSTICA LABORAL; COMÉRCIO VAREJISTA DE OUTROS ARTIGOS DE USO PESSOAL DOMÉSTICO NÃO ESPECIFICADOS ANTERIORMENTE (VASSOURAS, RODOS, PÁS, LIXEIRAS); COMÉRCIO ATACADISTA DE PRODUTOS DE HIGIENE, LIMPEZA E CONSERVAÇÃO DOMICILIAR; COMÉRCIO ATACADISTA DE SABÃO, DETERGENTE, ALVEJANTE; COMÉRCIO ATACADISTA DE BRINDES.**

**CLÁUSULA TERCEIRA** - O capital social é de R\$ 220.000,00 (Duzentos e vinte mil reais), dividido em 22.000 quotas no valor nominal de R\$ 10,00 (Dez reais) cada, todas integralizadas, no ato em moeda corrente do País, pelos sócios.

<b>LUIS EDUARDO DOS SANTOS BOQUIMPANI</b>			
11.000 cotas	50%	R\$	110.000,00
<b>ANA CAROLINA MELO OLIVEIRA</b>			
11.000 cotas	50%	R\$	110.000,00
<b>TOTAL DO CAPITAL SOCIAL</b>			
22.000 cotas	100 %	R\$	220.000,00

§ 1º - Para fins fiscais destaca-se R\$ 180.000,00 (cento e oitenta mil reais) para a matriz.



§ 2º - Para fins fiscais destaca-se RS 40.000,00 (quarenta mil reais) para filial

**CLÁUSULA QUARTA** - A responsabilidade de cada sócio é restrita ao valor de suas cotas, mas responde solidariamente pela integralização do capital social.

**CLÁUSULA QUINTA** - A sociedade tem duração por tempo indeterminado.

**CLÁUSULA SEXTA** - A sociedade será administrada pelos sócios LUIS EDUARDO DOS SANTOS BOQUIMPANI ou ANA CAROLINA MELO OLIVEIRA ou por procurador (ê)s devidamente habilitado(s) podendo ser(em) nomeado uma ou mais pessoas para o cargo de administrador, sócios ou não. O uso da razão social, será sempre assinado mediante assinatura, em separado firma ou razão social em negócios particulares ou estranho ao objetivo, notadamente avais ou fianças

**CLÁUSULA SÉTIMA** - Os lucros verificados em balanço, depois de deduzidos os 10% (Dez por cento) para fundo de reservas e para cobertura de prejuízos imprevistos, serão distribuídos entre os sócios, na proporção de suas cotas integralizadas. Na hipótese de prejuízos superiores, estes serão cobertos por lucros futuros. A retirada de lucros será da maneira que o caixa permitir.

**CLÁUSULA OITAVA** - Caberá aos sócios LUIS EDUARDO DOS SANTOS BOQUIMPANI ou ANA CAROLINA MELO OLIVEIRA funções administrativas e aos sócios que forem investidos na função de administrador a retirada mensal a título de pro labore, até o limite da legislação do Imposto de Renda vigente ou fixada de comum acordo entre os sócios, que será levada por conta de despesas gerais da sociedade

**CLÁUSULA NONA** - Em caso de falecimento de um dos sócios, a sociedade não se dissolverá. Os herdeiros do sócio falecido, de comum acordo, exercerão o direito às quotas, entretanto, não havendo interesse em particular da sociedade, o(s) remanescente(s) pagarão aos herdeiros o resultado dos haveres do sócio falecido, regularmente apurados em balanço especial, no prazo de até 12(Doze) meses, contados da data da apuração.

**CLÁUSULA DÉCIMA** - Fica eleito Foro da Cidade de Aracaju do estado de Sergipe, para o exercício e o cumprimento dos direitos e obrigações resultantes deste contrato.

**CLÁUSULA DÉCIMA PRIMEIRA** - Os casos omissos serão regidos de conformidade com a legislação em vigor.

**CLÁUSULA DÉCIMA SEGUNDA** - As quotas são indivisíveis e não poderão ser cedidas ou transferidas a terceiros sem o consentimento do outro sócio, a quem fica assegurado, em igualdade de condições e preço direito de preferência para a sua aquisição se postas à venda, formalizando, se realizada a cessão delas, a alteração contratual pertinente.

**CLÁUSULA DÉCIMA TERCEIRA** - Filial número 01 (Hum) localizada à rua Lourival Chagas, 413, bairro Cragera, Aracaju - SE, CEP 49025-390

**CLÁUSULA DÉCIMA QUARTA** - Ao término de cada exercício, em 31 de dezembro, o administrador prestará contas justificadas de sua administração, procedendo a elaboração do inventário, do balanço patrimonial e do balanço de resultado econômico, cabendo aos sócios, na proporção de suas quotas, os lucros ou perdas apurados.

**CLÁUSULA DÉCIMA QUINTA** - O(s) Administrador (es) deduz(em), sob as penas da lei, de que não estão impedido(s) de exercer a administração da sociedade, por lei especial, ou em virtude de condenação criminal, ou por se encontrar (em) sob os efeitos dela, a pena que vede, ainda que temporariamente, o acesso a cargos públicos; ou por crime falimentar, de prevaricação, peita ou suborno, concussão, peculato, ou contra a economia popular, contra o sistema financeiro nacional, contra normas de defesa da concorrência, contra as relações de consumo, fé pública, ou a propriedade.

CARTÓRIO EDUARDO ABREU - 3º OFÍCIO DE NOTAS

Certifico e dou fé que a presente cópia é a reprodução fiel do original que me foi exibido.

Selo 2286-20172908174161  
www.iss.iss.br/zt/ZHPRC2  
Aracaju (SE), 16 de outubro de 2017

Em test. da verdade.

3º

Página 25

Escritório Autorizado

Celia Lery F. Capela  
Escritório Autorizado



E, estando os sócios justos e combinados, assinam o presente contrato em 03 (três) vias juntamente com o presente documento abaixo.



Araraju/SE, 02 de maio de 2014.

Luis Eduardo Santos Boquimpanti  
 LUIS EDUARDO DOS SANTOS  
 BOQUIMPANTI  
 Sócio administrador

ou Ana Carolina Melo Oliveira  
 ANA CAROLINA MELO OLIVEIRA  
 Sócia administradora

Assinatura por quem de direito p/

Luis Eduardo Santos Boquimpanti  
 LUIS EDUARDO DOS SANTOS  
 BOQUIMPANTI  
 Sócio administrador

ou Ana Carolina Melo Oliveira  
 ANA CAROLINA MELO OLIVEIRA  
 Sócia administradora

Testemunhas:

Ana Lucia Silva  
 Ana Lucia Silva  
 CI 1.272.861 SSP/SE

Mª Luiza da C. Faro Teixeira  
 Mª Luiza da C. Faro Teixeira  
 CRC/SE.3625

JUNTA COMERCIAL DO ESTADO DE SERGIPE  
 CERTIFICADO DE REGISTRO EM 14/05/2014 SOB Nº: 20140199799  
 Protocolo nº 14/0199799, DE 10/06/2014  
 JUCESE  
 Expediente: 20.2.0053019.1  
 ANA 07/06  
 MARCELO PASSOS SILVA  
 SECRETÁRIO-GERAL



CARTÓRIO EDUARDO ABREU - 3º OFÍCIO DE NOTAS

Certifico e dou fé que a presente cópia é a reprodução do original que me foi exibido.  
 São Paulo - 201729500174162  
 www.livro.leg.br/x/ZNPKC2  
 Aracaju (SE) - 19 de outubro de 2017.  
 Em \_\_\_\_\_ da verdade.



Pago R\$ 3,35  
 \_\_\_\_\_  
 Escrevente Autorizada

\_\_\_\_\_ *Lenny F. Capela*  
 Escrevente Autorizada

*[Handwritten mark]*

**JUNTA COMERCIAL DO ESTADO DE SERGIPE**  
 CERTIFICADO DE REGISTRO EM: 26/06/2014 SOB Nº: 20140211756  
 Protocolo: 14021175-6, DE 26/06/2014  
 Empresa: 28 2 0014137 2  
  
 MARCELO PASSOS SILVA  
 SECRETÁRIO-GERAL



**JUNTA COMERCIAL DO ESTADO DE SERGIPE**  
 CERTIFICADO DE REGISTRO EM: 26/06/2014 SOB Nº: 20140199790  
 Protocolo: 14019979-9, DE 10/06/2014  
 Empresa: 28 2 0053219 1  
  
 MARCELO PASSOS SILVA  
 SECRETÁRIO-GERAL



**CARTÓRIO EDUARDO ABREU - 3º OFÍCIO DE NOTAS**

Certifico e dou fé que a presente cópia é a reprodução fiel do original que me foi exibido.



www.fone.br/br/znpnc2  
 Avenida 28, 18 de outubro de 2017  
 Em \_\_\_\_\_ da verdade  
 Page 3,25  
  
 Escrivente Autorizada

Escrivente Autorizada  
 Leany F. Capela



REPÚBLICA FEDERATIVA DO BRASIL  
COMARCA DE ARACAJU/SE

GRAÇASANTOS

CARTÓRIO DO 4º OFÍCIO DE ARACAJU  
Notas e Registro Civil

Tel. (079) 3021-2385 / E-mail: [extra.aracaju@tjse.jus.br](mailto:extra.aracaju@tjse.jus.br)

KATIANE MARIA GRAÇA SANTOS  
TABELIÃ



Livro: 265  
Folha: 159

PROCURAÇÃO QUE FAZ UNHA & COR LTDA - ME,  
NA FORMA ABAIXO:

SAIBAM que esta Pública, Procuração virem, que aos vinte e sete (27) dias do mês de julho (07) do ano de dois mil e dezessete (2017), nesta cidade de Aracaju, Estado de Sergipe, República Federativa do Brasil, em cartório do 4º Ofício da Comarca de Aracaju, compareceu(ram) como **OUTORGANTE UNHA & COR LTDA - ME**, inscrita no CNPJ nº 17.513.233/0002-71, NIRE sob nº 28900141372, com sede na Rua Lourival Chagas, nº 413, Bairro Grageru, Aracaju/SE; neste ato devidamente representada por sua sócio **ANA CAROLINA MELO OLIVEIRA CHIARADIA**, brasileira, maior, capaz, casada, empresária, portadora da **CIRG nº 3.266.859-7 SSP/SE e CPF/MF nº 043.718.985-64**, residente e domiciliada na Rua Napoleão Dórea, nº 316, apto 901, bairro Atalaia, Aracaju/SE. O(a) reconhecido(s) pelo(s) próprio(s) de mim, Escrevente, do que dou fé, perante as quais, pelo(s) outorgante(s) me foi dito que, por este público instrumento, nomeia(m) e constitui(m) seu bastante procurador **OUTORGADO: JOSE ITALLO DE JESUS SANTOS**, brasileiro, nascido em 05/03/1996, estocquista, filho de Rosevaldo Santos e Jailma de Jesus, portador do documento de identificação nº 34976841 SSP/SE e do CPF nº 057.563.885-08, residente e domiciliado na Rua 156, nº 01, Conj Albano Franco, Nossa Senhora do Socorro/SE. O(a)(s) presente(s) conhecido(a)(s) entre si e reconhecido(s) como o(s) próprio(s) por mim Escrevente, através dos documentos exibidos e acima relatado(s) do que dou fé. A quem ele(a)(s) ora Outorgante, lhe concede **AMPLOS e GERAIS PODERES** para participar de quaisquer LICITAÇÕES; CARTA-CONVITE, CONCORRÊNCIAS PÚBLICAS e PREGÕES, assinar e requerer documentos; nelas requerendo, alegando, assinando, acompanhar e solicitar tudo o que for necessário para solucionar qualquer pendência ou situação, oferecendo e retirando documentos; sendo que o presente instrumento **não poderá ser substabelecido**. Certifico que a qualificação das partes e o teor dos poderes deste mandato foram declarados e conferidos pela outorgante, o qual se responsabiliza civil e criminalmente por sua veracidade, comprometendo-se a Outorgante **UNHA & COR LTDA - ME**, a dar tudo por bom, firme, valioso e bem feito. Assim o disse, do que dou fé. Feita, lida e achada conforme outorgou(aram), aceitou(aram), outorgam(ram) e assina(m). Dispensadas as testemunhas de acordo com o que dispõe o § 5º do Artigo 215 do Código Civil Brasileiro. Eu, **ROSEMERE VERISSIMO DA SILVA**, subscrevo, dou fé e assino em público e raso. Guia nº 142170003530.

Emolumentos: R\$ 53,03 FERD:R\$ 10,61 Selo:isento = R\$ 67,89. Selo(s): 201729524056054-63X7HC.

*Ana Carolina Melo Oliveira Chiaradia*  
UNHA & COR LTDA - ME

Outorgante representada por ANA CAROLINA MELO OLIVEIRA CHIARADIA

CARTÓRIO EDUARDO ABREU - 3º OFÍCIO DE NOTAS

Certifico o conteúdo do presente cópia e a reprodução fiel do original que me foi exibido.

Selo TISS-201729508174360



www.tjse.jus.br/s/28PT2X

Aracaju, SE, 18 de outubro de 2017

Em test. da verdade

Página 25

Escrevente Autorizada

*Rosemere Verissimo da Silva*  
ROSEMERE VERISSIMO DA SILVA

*Celia Lony E. Capel*  
Escrevente Autorizada

9

REPÚBLICA FEDERATIVA DO BRASIL  
 MINISTÉRIO DOS TÍTULOS  
 DEPARTAMENTO NACIONAL DE TRANSPORTES  
 PATENTE NACIONAL DE HABILITAÇÃO

VALIDADE Única Nacional e Interjurisdiccional  
 1161594785

Nome: ANA CAROLINA DA SILVA OLIVEIRA OLIVEIRA  
 RG: 22588997 RJ  
 UF: RJ  
 Data de Emissão: 043.711.201-61  
 Data de Validade: 13/09/2015

Sexo: F  
 Categoria: 03 - COND. OLIVEIRA  
 Nome Completo: GIOVANA MOTTINO MELO OLIVEIRA  
 Nacionalidade: Brasileira  
 Estado Civil: Casada

Observações:

Nome Completo: Ana Carolina da Silva Oliveira Oliveira  
 UF: RJ  
 Data de Emissão: 17/09/2015  
 Número de Documento: 01601581703  
 Número de Registro: 9401717072

VALIDADE Única Nacional e Interjurisdiccional  
 1161594785

DEPARTAMENTO NACIONAL DE TRANSPORTES

**CARTÓRIO EDUARDO ABREU - 3º OFÍCIO DE NOTAS**

Certifico e dou fé que a presente cópia é a reprodução fiel do original que me foi exibido.



Site: TISE 201729508113372  
 www.tse.us.br / 0800-07  
 Açoalú (SE), 11 de julho de 2017  
 Em 12 de julho de 2017

Pago R\$ 3,35

*Silvana Dely Corrêa*  
 Escrevente Autorizada

*CB*