



Município de Santo Antonio do Sudoeste
Estado Do Paraná

SOLICITAÇÃO AO DEPARTAMENTO DE LICITAÇÕES

TERMO DE REFERÊNCIA

“COMPRA

” SERVIÇO

SECRETARIA/ DEPARTAMENTO SOLICITANTE: GABINETE DA SECRETARIA DE SAUDE

OBJETO: Contratação de empresa com profissionais da área médica com especialidade em pediatria, cardiologia (diurno e plantões) para a Secretaria Municipal de Saúde

LOTE: 1 - Lote 001						
Item	Código do produto /serviço	Nome do produto/serviço	Quant	Unidade	Preço máximo MENSAL	Preço máximo total
1	13154	Serviço com profissional médico especializado em pediatria para atendimento a pacientes do Centro Municipal de Saúde, no período diurno com o número de 06 consultas diárias	12,00	SERV	6.000,00	72.000,00
2	13155	Serviço com profissional médico especializado em cardiologia para atendimento a pacientes do Centro Municipal de Saúde, no período diurno com carga horária de 06 hrs/diárias corridas, atendimento a demanda livre oriundas das Esf's e urgência e emergência. Bem como laudar os exames de eletrocardiograma com uma média anual de 2.500 exames	12,00	SERV	18.500,00	222.000,00
3	13156	Serviços com profissional médico com especialidade em cardiologia para atendimento no Centro Municipal de Saúde, para realização de plantões de 12 hrs noturnas sendo uma média de 08 plantões/mês de acordo com a escala de plantão	120,00	UN	700,00	84.000,00
TOTAL						378.000,00

JUSTIFICATIVA:

Justificativa solicitação de material/serviço

Justificativa

Estas contratações se fazem necessárias, visto que, não temos estas especialidades em nosso quadro de profissionais e assim estávamos tendo que deslocar as crianças para atendimento em Francisco Beltrão - PR, com este serviço em nosso município o transtorno com vagas e transporte, bem como, comodidade aos pacientes acaba tornando mais viável o atendimento.

PRAZO DE ENTREGA: 1 Dias

CONDIÇÕES DE PAGAMENTO: em parcelas mensais e consecutivas

EXECUÇÃO: 12 MESSES

LOCAL DE ENTREGA: CENTRO MUNICIPAL DE SAÚDE

FISCALIZAÇÃO: MARIA ELISA GOMES ALVES PEREIRA

Santo Antonio do Sudoeste, em 22/02/2017.

 MARIA ELISA GOMES ALVES PEREIRA
 GABINETE DA SECRETARIA DE SAUDE



Município de Santo Antonio do Sudoeste
Estado Do Paraná

Para uso da Secretaria de Contabilidade e Finanças

Dotação Orçamentária:

DOTAÇÕES

Exercício da despesa	Conta da despesa	Funcional programática	Fonte de recurso	Natureza da despesa	Grupo da fonte
2017	2450	08.001.10.301.1001.2046	303	3.3.90.39.00.00	Do Exercício
2017	2460	08.001.10.301.1001.2046	495	3.3.90.39.00.00	Do Exercício

Santo Antonio do Sudoeste, 22/02/2017.

GENI SAUGO RIBEIRO

Secretaria de Contabilidade e Finanças

Para uso da Assessoria Jurídica

Analisando este pedido de abertura de licitação, concordo ser a modalidade de Pregão como sendo a modalidade que preenche os requisitos legais.

Santo Antonio do Sudoeste, 22/02/2017.

CINTIA FERNANDA LANZARIN

Procuradora Jurídica

Para uso do Prefeito Municipal

Conforme o exposto, autorizo a abertura do certame licitatório, na modalidade supra referida, com julgamento pelo critério de Menor Preço, Por item.

Santo Antonio do Sudoeste, 22/02/2017.

ZELIRIO PERON FERRARI

Prefeito Municipal



Município de Santo Antonio do Sudoeste

Solicitação 119/2017

Termo de Referência

003

Página:1

Solicitação
Número **119** Tipo **Contratação de Serviço** Emitido em **22/02/2017** Quantidade de Itens **3**

Solicitante **Processo Gerado**
Código **550004-4** Nome **MARIA ELISA GOMES ALVES PEREIRA** Número **126/2017**

Local
Código **81** Nome **GABINETE DA SECRETARIA DE SAUDE**

Órgão **Pagamento**
Nome **08 SECRETARIA DE SAUDE** Forma **em parcelas mensais**

Entrega
Local **CENTRO MUNICIPAL DE SAÚDE** Prazo **1 Dias**

Descrição:

Contratação de empresa com profissionais da área médica com especialidade em pediatria, cardiologia (diurno e plantões) para a Secretaria Municipal de Saúde.

Justificativa:

Estas contratações se fazem necessárias, visto que, não temos estas especialidades em nosso quadro de profissionais e assim estávamos tendo que deslocar as crianças para atendimento em Francisco Beltrão - PR, com este serviço em nosso município o transtorno com vagas e transporte, bem como, comodidade aos pacientes acaba tornando mais viável o atendimento.

Lote

001 Lote 001

Código	Nome	Unidade	Quantidade	Unitário	Valor
013154	Serviço com profissional médico especializado em pediatria para atendimento a pacientes do Centro Municipal de Saúde, no período diurno com o número de 06 consultas diárias	SERV	12,00	6.000,00	72.000,00
013155	Serviço com profissional médico especializado em cardiologia para atendimento a pacientes do Centro Municipal de Saúde, no período diurno com carga horária de 06 hrs/diárias corridas, atendimento a demanda livre oriundas das Esf's e urgência e emergência. Bem como laudar os exames de eletrocardiograma com uma média anual de 2.500 exames	SERV	12,00	18.500,00	222.000,00
013156	Serviços com profissional médico com especialidade em cardiologia para atendimento no Centro Municipal de Saúde, para realização de plantões de 12 hrs noturnas sendo uma média de 08 plantões/mês de acordo com a escala de plantão	UN	120,00	700,00	84.000,00
				TOTAL	378.000,00
				TOTAL GERAL	378.000,00

4



MUNICÍPIO DE SANTO ANTONIO DO SUDOESTE
ESTADO DO PARANÁ
Capital da Fronteira
Secretaria Municipal de Saúde
FONE/FAX: (46) 3563 - 8002



Santo Antonio do Sudoeste - PR, 15 de fevereiro de 2017.

Ofício N° 15/2017 - SMS

EXMA. SRA.
Marilis Tonini – Dpto de Licitação

Vimos através deste, solicitar a contratação de profissionais médicos com algumas especialidades específicas conforme descritas abaixo.

Contratação de empresa prestadora de serviços com profissional médico especializado em pediatria para atendimento a paciente do Centro Municipal de Saúde, no período diurno com o nº de 06 consultas diárias.	12 MESES	R\$ 72.000,00
Contratação de empresa prestadora de serviços com profissional médico com especialidade em cardiologia para atendimento no Centro Municipal de Saúde, no período diurno com carga horária de 06hrs/diárias corridas, atendimento a demanda livre oriundas das Esf's e urgência e emergência. Bem como, laudar os exames de eletrocardiograma com uma média anual de 2500 exames.	12 MESES	R\$ 222.000,00
Contratação de empresa prestadora de serviços com profissional médico com especialidade em cardiologia para atendimento no Centro Municipal de Saúde, para realização de plantões de 12hrs noturnas, sendo uma média de 08 plantões/mês de acordo com a escala de plantão.	120	R\$ 84.000,00

4

Estas contratações se fazem necessárias, visto que, não temos esta especialidade em nosso quadro de profissionais e assim estávamos tendo que deslocar as crianças para atendimento em Francisco Beltrão, com este serviço em nosso município o transtorno com vagas e transporte, bem como, comodidade aos pacientes acaba tornando mais viável o atendimento.

Sem mais, contamos com sua habitual colaboração e nos colocamos a disposição para possíveis esclarecimentos.

MARIA ELISA G. A. PEREIRA
SECRETARIA DE SAUDE
PORTARIA 19.514/2017
CPF 419 645 190-04

Maria Elisa Gomes Alves Pereira
Secretário Municipal de Saúde



Município de Santo Antonio do Sudoeste
Estado Do Paraná

MUNICIPIO DE SANTO ANTONIO DO SUDOESTE/PR
AVISO DE LICITAÇÃO - EDITAL DE PREGÃO PRESENCIAL Nº 07/2017 -
PROCESSO Nº 127/2017

O MUNICÍPIO DE SANTO ANTONIO DO SUDOESTE Estado do Paraná, por seu Prefeito Municipal, Senhor ZELIRIO PERON FERRARI, e a Pregoeira, designada pela Portaria nº 19533/2017, no uso de suas atribuições legais, faz saber e TORNA PÚBLICO aos interessados, que encontra-se aberto o presente Edital de Licitação, na modalidade PREGÃO PRESENCIAL, tipo menor preço, Por item, que será regido pela Lei Federal de nº 10.520 de 17 de julho de 2002; Decreto Municipal de nº 3.340/2016 e subsidiariamente pela Lei nº 8666 de 21 de junho de 1993 e suas posteriores alterações e Lei complementar 123/2006 e 147/2014-ME/EPP, para a finalidade abaixo especificada:

EDITAL DE PREGÃO PRESENCIAL DE Nº 07/2017 de 22/02/2017.

1. DO OBJETO DA LICITAÇÃO: Contratação de empresa com profissionais da área médica com especialidade em pediatria, cardiologia (diurno e plantões) para a Secretaria Municipal de Saúde.
2. PREÇO MÁXIMO TOTAL: R\$ 378.000,00 (Trezentos e Setenta e Oito Mil Reais).

2.1. Os valores individualizados dos itens estão discriminados no edital.

3. DATA DO CREDENCIAMENTO, PROTOCOLO DOS ENVELOPES: No dia 13/03/2017 até as 09:00 horas.

4. DATA E HORÁRIO DA LICITAÇÃO: 13/03/2017 às 09:00 horas.

5. LOCAL: Na sala do Departamento de Licitações da Prefeitura Municipal de Santo Antonio do Sudoeste, Estado do Paraná, com o Pregoeiro e Equipe de Apoio. O Edital e anexos poderão ser retirados gratuitamente no site www.pmsas.pr.gov.br ou diretamente com a Pregoeira na Prefeitura Municipal, localizada à Avenida Brasil, 621, em horário de expediente, de segunda a sexta-feira. Informações sobre o edital e anexos: (46)3563-8000 e através do e-mail licitacao@pmsas.pr.gov.br.

Santo Antonio do Sudoeste, em vinte e dois dias de fevereiro de 2017.

ZELIRIO PERON FERRARI
Prefeito Municipal

MARILIS CRISTINA TONINI
Pregoeira

CERTIDÃO DE PUBLICAÇÃO
DATA: 24/02/2017
JORNAL: DIOMES
EDIÇÃO: 1303
DEPARTAMENTO DE LICITAÇÃO

CERTIDÃO DE PUBLICAÇÃO
DATA: 25/02/2017
JORNAL: Tribuna Regional
EDIÇÃO: 1242
DEPARTAMENTO DE LICITAÇÃO

CERTIDÃO DE PUBLICAÇÃO
DATA: 24/02/2017
JORNAL: GAZETA DO PARANÁ
EDIÇÃO:
DEPARTAMENTO DE LICITAÇÃO



PREFEITURA MUNICIPAL DE SANTO ANTÔNIO DO SUDOESTE

AVISO DE LICITAÇÃO-EDITAL DE PREGÃO PRESENCIAL Nº 07/2017 - PROCESSO Nº 127/2017

O MUNICÍPIO DE SANTO ANTONIO DO SUDOESTE Estado do Paraná, por seu Prefeito Municipal, Senhor ZELIRIO PERON FERRARI, e a Pregoeira, designada pela Portaria nº 19533/2017, no uso de suas atribuições legais, faz saber e TORNA PÚBLICO aos interessados, que encontra-se aberto o presente Edital de Licitação, na modalidade PREGÃO PRESENCIAL, tipo menor preço, Por item, que será regido pela Lei Federal de nº 10.520 de 17 de julho de 2002; Decreto Municipal de nº 3.340/2016 e subsidiariamente pela Lei nº 8666 de 21 de junho de 1993 e suas posteriores alterações e Lei complementar 123/2006 e 147/2014-ME/EPP, para a finalidade abaixo especificada:

EDITAL DE PREGÃO PRESENCIAL DE Nº 07/2017 de 22/02/2017.

1. DO OBJETO DA LICITAÇÃO: Contratação de empresa com profissionais da área médica com especialidade em pediatria, cardiologia (diurno e plantões) para a Secretaria Municipal de Saúde.

2. PREÇO MÁXIMO TOTAL: R\$ 378.000,00 (Trezentos e Setenta e Oito Mil Reais).

2.1. Os valores individualizados dos itens estão discriminados no edital.

3. DATA DO CREDENCIAMENTO, PROTOCOLO DOS ENVELOPES: No dia 13/03/2017 até as 09:00 horas.

4. DATA E HORÁRIO DA LICITAÇÃO: 13/03/2017 às 09:00 horas.

5. LOCAL: Na sala do Departamento de Licitações da Prefeitura Municipal de Santo Antonio do Sudoeste, Estado do Paraná, com o Pregoeiro e Equipe de Apoio. O Edital e anexos poderão ser retirados gratuitamente no site www.pmsas.pr.gov.br ou diretamente com a Pregoeira na Prefeitura Municipal, localizada à Avenida Brasil, 621, em horário de expediente, de segunda a sexta-feira. Informações sobre o edital e anexos: (46)3563-8000 e através do e-mail licitacao@pmsas.pr.gov.br.

Santo Antonio do Sudoeste, em vinte e dois dias de fevereiro de 2017.

ZELIRIO PERON FERRARI - Prefeito Municipal

MARILIS CRISTINA TONINI - Pregoeira

Cod2E844

LEI Nº 2611/2017

ABRE CRÉDITO ADICIONAL SUPLEMENTAR ESPECIAL NA LOA E ALTERA AS AÇÕES DO PPA E DA LDO, DO MUNICÍPIO DE SANTO ANTONIO DO SUDOESTE, PARA O EXERCÍCIO DE 2017.

A CÂMARA MUNICIPAL DE VEREADORES DO MUNICÍPIO DE SANTO ANTONIO DO SUDOESTE, aprovou e o Prefeito Municipal, sanciona a seguinte lei:

Art. 1º-Autoriza a abertura de crédito adicional suplementar e especial no orçamento, no PPA e LDO do município de Santo Antonio do Sudoeste, para o exercício de 2017, no valor de R\$ 2.434.618,53 (dois milhões quatrocentos e trinta e quatro mil seiscentos e dezoito reais e cinquenta e três centavos).

05-SECRETARIA DE OBRAS E SERVIÇOS PÚBLICOS

05.005-GABINETE DA SEC DE OBRAS E SERVIÇOS PÚBLICOS

26.782.2601-2023-ADEQUAÇÃO, PAVIMENTAÇÃO, RECUP DE ESTRADAS DO INTERIOR

4.4.90.51.00.00-OBRAS E INSTALAÇÕES

000911 00.000973- PAV ASF KM 10/ MARCIANÓPOLIS R\$ 1.495.000,00(exc arrecad)

3.3.30.93.00.00 – INDENIZAÇÕES E RESTITUIÇÕES R\$ 10.000,00 (exc arrecad)

3.3.30.93.00.00 – INDENIZAÇÕES E RESTITUIÇÕES R\$ 1.480,01(superávit)

11-SECRETARIA DE AGRICULTURA DESENV RURAL SUSTENTAVEL

11.004-GABINETE DA SEC DE AGRICULTURA DESENV RURAL SUSTENTAVEL

26.782.2601-2004-ATIV GAB. DA SECRETARIA DA AGRICULTURA D R SUSTENTAVEL

4.4.90.52.00.00 – EQUIP E MATERIAL PERMANENTE R\$ 107.250,00 (superávit)

000701 00.000705- CONV FED/647038-0

3.3.20.93.00.00 – INDENIZAÇÕES E RESTITUIÇÕES R\$ 860,18(superávit)

3.3.20.93.00.00-INDENIZAÇÕES E RESTITUIÇÕES R\$ 1.000,00(exc arrec)

04-SECRETARIA DE ADMINISTRAÇÃO

04.011-GABINETE DA SECRETARIA DE ADMINISTRAÇÃO

04.122.0403.2010 – ATIVIDADES DO GAB SECRETARIA DE ADMINISTRAÇÃO

4.4.90.52.00.00 – EQUIPAMENTOS E MATERIAL PERMANENTE

005211 1.1.00.000501 – RECEITA DE ALIENAÇÃO DE ATIVOS R\$ 158.650,08 (superávit)

06 – SECRETARIA DE EDUCAÇÃO CULTURA E ESPORTE

06.001 DEPARTAMENTO DE ENSINO FUNDAMENTAL

12.361.1201.2027 – ATIVIDADES GAB SECRETARIA EDUCAÇÃO SULTURA E ESPORTE

4.4.90.52.00.00 EQUIPAMENTO E MATERIAL PERMANENTE

01451 1.1.00.00.140 – CONV/FED/ONIBUS PRONACAMPO R\$ 160.000,00(superávit)

3.3.20.93.00.00 INDENIZAÇÕES E RESTITUIÇÕES R\$ 5.000,00(exc arrec)

06 – SECRETARIA DE EDUCAÇÃO CULTURA E ESPORTE

06.008 ATIVIDADES DO FUNDEB 40% E 60%

12.361.1201.2044 – ATIVIDADES DO FUNDEB 40% E 60%

3.1.90.13.00.00 OBRIGAÇÕES PATRONAIS

02141 1.1.00.00.102 – FUNDEB 40% R\$ 71.670,15(superávit)

03-SECRETARIA DE CONTABILIDADE E FINANÇAS

03.001 – ATIV GABINETE DA SECRETARIA DECONTABILIDADE E FINANÇAS

04.122.0402.2004- ATIVIDADES DA SEC DE CONTAB E FINANÇAS

3.3.90.39.00.00 – OUTROS SERVIÇOS DE TERCEIROS PESSOA JURIDICA

0000301 1.1.00.000510 – TAXAS PODER DE POLICIA R\$ 3.715,95 (superávit)

03-SECRETARIA DE CONTABILIDADE E FINANÇAS

03.001 – ATIV GABINETE DA SECRETARIA DECONTABILIDADE E FINANÇAS

04.122.0402.2004- ATIVIDADES DA SEC DE CONTAB E FINANÇAS
3.3.20.93.00.00 – INDENIZAÇÕES E RESTITUIÇÕES
0000231 1.1.00.000883 – CONV/CALÇADAS R\$ 22.793,55 (superávit)
0000232 1.1.00.000942 – CONV/INFRAESTRUTURA ESPORTIVA R\$ 7.238,00 (superávit)
0000233 1.1.00.000883 – CONV/CALÇADAS R\$ 353,81 (exc arrec)
0000234 1.1.00.000942 – CONV/INFRAESTRUTURA ESPORTIVA R\$ 2,81 (exc arrec)
08 – SECRETARIA DE SAUDE
08.001 FUNDO MUNICIPAL DE SAUDE
10.301.1001.2046 ATIVIDADES DO FUNDO MUNICIPAL DE SAUDE
3.1.90.11.00.00 VENCIMENTOS E VANTAGENS FIXAS
02221 1.1.00.00 0495 PAB R\$ 23.539,93(superávit)
3.3.90.30.00.00 MATERIAL DE CONSUMO
02291 1.1.00.00. 0495 PAB R\$ 50.000,00(superávit)
08 – SECRETARIA DE SAUDE
08.001 FUNDO MUNICIPAL DE SAUDE
10.301.1001.2046 ATIVIDADES DO FUNDO MUNICIPAL DE SAUDE
3.3.90.39.00.00 OUTROS SERVICOS DE TERCEIROS PESSOAS JURIDICAS
02301 1.1.00.00 0496 PAB/MEDIA E ALTA COMPLEXIDADE R\$ 72.478,16(superávit)
08 – SECRETARIA DE SAUDE
08.001 FUNDO MUNICIPAL DE SAUDE
10.301.1001.2046 ATIVIDADES DO FUNDO MUNICIPAL DE SAUDE
3.3.90.14.00.00 DIARIAS
02281 1.1.00.00 0497 VIGILANCIA EM SAUDE R\$ 4.205,00(superávit)
3.3.90.30.00.00 MATERIAL DE CONSUMO
02311 1.1.00.00. 0497 VIGILANCIA EM SAUDE R\$ 50.000,00(superávit)
3.3.90.39.00.00 OUTROS SERV TERCEIROS PESSOA JURIDICA
02471 1.1.00.00 0497 VIGILANCIA EM SAUDE R\$ 28.297,39(superávit)
08 – SECRETARIA DE SAUDE
08.001 FUNDO MUNICIPAL DE SAUDE
10.301.1001.2046 ATIVIDADES DO FUNDO MUNICIPAL DE SAUDE
3.3.90.14.00.00 DIARIAS
02282 1.1.00.00 0498 ASSIST FARMACEUTICA R\$ 3.950,00(superávit)
3.3.90.30.00.00 MATERIAL DE CONSUMO
02321 1.1.00.00. 0498 ASSIST FARMACEUTICA R\$ 14.246,72(superávit)
3.3.90.39.00.00 OUTROS SERV TERCEIROS PESSOA JURIDICA
02481 1.1.00.00 0498 ASSIST FARMACEUTICA R\$ 10.000,00(superávit)
4.4.90.52.00.00 EQUIPAMENTOS E MATERIAL PERMANENTE
02581 1.1.00.00 0498 ASSIST FARMACEUTICA R\$ 55.064,77(superávit)
09 – SECRETARIA DE ASSISTENCIA SOCIAL
00.001 FUNDO MUNICIPAL DE ASSISTENCIA SOCIAL
08.244.0801.2.051 ATIVIDADES DO FUNDO MUNICIPAL DE ASSIST SOCIAL
3.3.90.39.00.00 OUTROS SERVICOS DE TERCEIROS PESSOAS JURIDICAS
02941 1.1.00.00 0809 RECURSO FMASCEPETI R\$ 8.780,00(superávit)
09 – SECRETARIA DE ASSISTENCIA SOCIAL
00.001 FUNDO MUNICIPAL DE ASSISTENCIA SOCIAL
08.244.0801.2.051 ATIVIDADES DO FUNDO MUNICIPAL DE ASSIST SOCIAL
3.3.90.39.00.00 OUTROS SERVICOS DE TERCEIROS PESSOAS JURIDICAS
03001 1.1.00.00 0753 RECURSO IGDPPB R\$ 11.114,31(superávit)
09 – SECRETARIA DE ASSISTENCIA SOCIAL
00.001 FUNDO MUNICIPAL DE ASSISTENCIA SOCIAL
08.244.0801.2.051 ATIVIDADES DO FUNDO MUNICIPAL DE ASSIST SOCIAL
3.1.90.11.00.00 VENCIMENTOS E VANTAGENS FIXAS
02951 1.1.00.00 0811 RECURSO BLPSEMCFNAS R\$ 17.057,80(superávit)
09 – SECRETARIA DE ASSISTENCIA SOCIAL
00.001 FUNDO MUNICIPAL DE ASSISTENCIA SOCIAL
08.244.0801.2.051 ATIVIDADES DO FUNDO MUNICIPAL DE ASSIST SOCIAL
3.3.90.30.00.00 MATERIAL DE CONSUMO
02952 1.1.00.00 0811 RECURSO BLPSEMCFNAS R\$ 15.000,00(superávit)
09 – SECRETARIA DE ASSISTENCIA SOCIAL
00.001 FUNDO MUNICIPAL DE ASSISTENCIA SOCIAL
08.244.0801.2.051 ATIVIDADES DO FUNDO MUNICIPAL DE ASSIST SOCIAL
3.3.90.30.00.00 MATERIAL DE CONSUMO
02953 1.1.00.00 0812 RECURSO BLPSEBFBNAS R\$ 6.670,40(superávit)
09 – SECRETARIA DE ASSISTENCIA SOCIAL
00.001 FUNDO MUNICIPAL DE ASSISTENCIA SOCIAL
08.244.0801.2.051 ATIVIDADES DO FUNDO MUNICIPAL DE ASSIST SOCIAL
3.3.90.30.00.00 MATERIAL DE CONSUMO
02961 1.1.00.00 0913 RECURSO BLPSEMCFNAS R\$ 8.711,81(superávit)
09 – SECRETARIA DE ASSISTENCIA SOCIAL
00.001 FUNDO MUNICIPAL DE ASSISTENCIA SOCIAL
08.244.0801.2.051 ATIVIDADES DO FUNDO MUNICIPAL DE ASSIST SOCIAL
3.3.90.39.00.00 OUTROS SERVICOS DE TERCEIROS P JURIDICA
02962 1.1.00.00 0913 RECURSO BLPSEMCFNAS R\$ 4.000,00(superávit)
09 – SECRETARIA DE ASSISTENCIA SOCIAL
00.001 FUNDO MUNICIPAL DE ASSISTENCIA SOCIAL
08.244.0801.2.051 ATIVIDADES DO FUNDO MUNICIPAL DE ASSIST SOCIAL
3.3.90.30.00.00 MATERIAL DE CONSUMO
02963 1.1.00.00 0810 REC PROJ BRINC COMUNIDADE R\$ 5.067,70(superávit)
09 – SECRETARIA DE ASSISTENCIA SOCIAL



Diário Oficial Assinado Eletronicamente com Certificado Padrão ICP-Brasil. A AMSOP - Associação dos Municípios do Sudoeste do Paraná dá garantia da autenticidade deste documento, desde que visualizado através do site.



Certificação Oficial de Tempo do Observatório Nacional - Ministério da Ciência e Tecnologia

Para consultar a autenticidade do carimbo do tempo, informe o código ao lado no site.

1806956558

ESTADO DO PARANÁ
MUNICÍPIO DE SANTO ANTONIO DO SUDOESTE
AVISO DE LICITAÇÃO - EDITAL DE PREGÃO PRESENCIAL
Nº 07/2017 - PROCESSO Nº 127/2017

O MUNICÍPIO DE SANTO ANTONIO DO SUDOESTE Estado do Paraná, por seu Prefeito Municipal, Senhor ZELIRIO PERON FERRARI, e a Pregoeira, designada pela Portaria nº 19533/2017, no uso de suas atribuições legais, faz saber e TORNA PÚBLICO aos interessados, que encontra-se aberto o presente Edital de Licitação, na modalidade PREGÃO PRESENCIAL, tipo menor preço. Por item, que será regido pela Lei Federal de nº 10.520 de 17 de julho de 2002; Decreto Municipal de nº 3.340/2016 e subsidiariamente pela Lei nº 8666 de 21 de junho de 1993 e suas posteriores alterações e Lei complementar 123/2006 e 147/2014-ME/EPP, para a finalidade abaixo especificada:

EDITAL DE PREGÃO PRESENCIAL DE Nº 07/2017 de 22/02/2017.

1. DO OBJETO DA LICITAÇÃO: Contratação de empresa com profissionais da área médica com especialidade em pediatria, cardiologia (diurno e plantões) para a Secretaria Municipal de Saúde.
2. PREÇO MÁXIMO TOTAL: R\$ 378.000,00 (Trezentos e Setenta e Oito Mil Reais).
 - 2.1. Os valores individualizados dos itens estão discriminados no edital.
3. DATA DO CREDENCIAMENTO, PROTOCOLO DOS ENVELOPES: No dia 13/03/2017 até as 09:00 horas.
4. DATA E HORÁRIO DA LICITAÇÃO: 13/03/2017 às 09:00 horas.
5. LOCAL: Na sala do Departamento de Licitações da Prefeitura Municipal de Santo Antonio do Sudoeste, Estado do Paraná, com o Pregoeiro e Equipe de Apoio. O Edital e anexos poderão ser retirados gratuitamente no site www.pmsas.pr.gov.br ou diretamente com a Pregoeira na Prefeitura Municipal, localizada à Avenida Brasil, 621, em horário de expediente, de segunda a sexta-feira. Informações sobre o edital e anexos: (46)3563-8000 e através do e-mail licitacao@pmsas.pr.gov.br.

Santo Antonio do Sudoeste, em vinte e dois dias de fevereiro de 2017.
ZELIRIO PERON FERRARI - Prefeito Municipal
MARILIS CRISTINA TONINI - Pregoeira

Tribuna Regional
Paraná - Santo Antonio do Sudoeste

Poluição
+ **Qualidade de VIDA**
=

Cidade limpa, dever de todos

iniciativa **Tribuna Regional**

CAMPANHA CIDADE LIMPA

Tribuna Regional

Nosso Ambiente, nossa Responsabilidade!

CAMPANHA Ajude a Natureza

colabore!

Cuidar do Meio Ambiente já faz parte do nosso dia-a-dia!
A gente faz a nossa parte. Faça você também!

Iniciativa: **Tribuna Regional**



Município de Santo Antonio do Sudoeste
Estado Do Paraná

010

MUNICIPIO DE SANTO ANTONIO DO SUDOESTE - ESTADO DO PARANA
PREGÃO PRESENCIAL Nº 07/2017
PROCESSO Nº 127/2017

PREÂMBULO:

O MUNICÍPIO DE SANTO ANTONIO DO SUDOESTE, Estado do Paraná, inscrita no Cadastro Nacional de Pessoa Jurídica – CNPJ, sob nº 75.927.582/0001-55, com sede na Avenida Brasil, 621, torna público a realização de licitação na modalidade de Pregão Presencial, do tipo menor preço, Por item , objetivando: **Contratação de empresa com profissionais da área médica com especialidade em pediatria, cardiologia (diurno e plantões) para a Secretaria Municipal de Saude**, que será regida pela Lei Federal nº. 10.520, de 17 de julho de 2002, Decreto Municipal nº. 3.340/2016 e subsidiariamente à Lei Federal nº. 8.666, de 21 de junho de 1993, suas alterações e leis complementares 123/2006 e 147/2014, a ser executada pela Comissão designada pela Portaria nº 19.361/2016, e nas condições fixadas neste edital e seus anexos.

PROCOLO: o protocolo dos envelopes e do credenciamento deverá ser feito no Departamento de Licitações, até o prazo máximo do dia **13/03/2017, as 09:00 horas.**

ABERTURA: A abertura da presente licitação se dará em sessão pública a ser realizada no dia **13/03/2017, as 09:00 horas** na sala do Departamento de Licitações da Prefeitura Municipal, situada na Avenida Brasil, 621, na cidade de Santo Antonio do Sudoeste – PR.

Obs: Se no dia previsto não houver expediente no município de Santo Antonio do Sudoeste, transfere-se a sessão de entrega e abertura dos invólucros para o primeiro dia útil que se seguir, mantendo-se o mesmo horário.

1 - DO OBJETO:

1.1- A presente licitação tem por objeto a seleção da proposta mais vantajosa, visando **Contratação de empresa com profissionais da área médica com especialidade em pediatria, cardiologia (diurno e plantões) para a Secretaria Municipal de Saude**, conforme condições, especificações, valores e quantidades, constante no **Anexo I – Termo de Referência**, e nos demais anexos deste edital.

1.2 – Os serviços adquiridos através da presente licitação deverão apresentar identificação do fabricante ou revendedor.

1.3 – Devem estar incluídas no preço todas as despesas com frete/transporte, mão de obra, tributos e/ou contribuições e quaisquer outros encargos indispensáveis ao perfeito cumprimento das obrigações decorrentes desta licitação.

2 - DA DOTAÇÃO:

2.1 – Os recursos destinados ao pagamento do objeto de que trata o presente Edital são provenientes da Receita própria do Município.

2.1.1 – Os recursos orçamentário correrão por conta do projeto/atividade:

DOTAÇÕES



Município de Santo Antonio do Sudoeste
Estado Do Paraná

011

4

Exercício da despesa	Conta da despesa	Funcional programática	Fonte de recurso	Natureza da despesa	Grupo da fonte
2017	2450	08.001.10.301.1001.2046	303	3.3.90.39.00.00	Do Exercício
2017	2460	08.001.10.301.1001.2046	495	3.3.90.39.00.00	Do Exercício

3 - CONDIÇÕES PARA PARTICIPAÇÃO

3.1 - Poderão participar do presente processo empresas do ramo de atividade pertinente ao objeto da contratação, e que atenderem a todas as exigências constantes deste Edital e seus anexos.

3.1.1 - A participação neste certame importa ao proponente a irrestrita e irrevogável aceitação das condições estabelecidas no presente Edital, bem como a observância dos regulamentos, normas administrativas e técnicas aplicáveis, inclusive quanto a recursos, e ainda, na aceitação de que deverá fornecer o objeto em perfeitas condições de uso e funcionamento.

3.1.2 - Não será permitida a participação de empresas estrangeiras que não funcionem no País, de interessados que se encontrem sob falência, concordata, concurso de credores, dissolução e liquidação, de consórcio de empresas, qualquer que seja sua forma de contribuição, estando também abrangidos pela proibição aqueles que tenham sido punidos com suspensão do direito de licitar e contratar com o Município, ou declarados inidôneos para licitar ou contratar com a Administração Pública.

3.1.3 - Neste processo não se aplicou o disposto no Art. 48, II, da Lei Complementar nº 123/2006, de 14/12/2006, alterada pela Lei nº 147/2014, de 07/08/2011, em razão de não ser vantajoso para a Administração Municipal (Art. 49, III, da Lei Complementar 123/06).

3.2 - Os interessados deverão entregar até o dia **13/03/2017, as 09:00 horas**, diretamente ao Pregoeiro e equipe de apoio, 02 (dois) envelopes lacrados; sendo que o Envelope nº 01, deverá conter a proposta de preços, enquanto que o Envelope nº 02 deverá conter a integralidade dos documentos exigidos para a habilitação da empresa proponente, devendo os referidos envelopes, consignarem as seguintes identificações, em suas partes externas:

ENVELOPE PROPOSTA (envelope nº. 01)
PREGÃO PRESENCIAL Nº 07/2017
DATA DE ABERTURA: 13/03/2017, as 09:00 horas
NOME DO PROPONENTE:.....
CNPJ:
ENDEREÇO:
FONE/FAX:

ENVELOPE DE DOCUMENTOS DE HABILITAÇÃO (envelope nº 02)
PREGÃO PRESENCIAL Nº 07/2017
DATA DE ABERTURA: 13/03/2017, as 09:00 horas
NOME DO PROPONENTE:.....
CNPJ:
ENDEREÇO:
FONE/FAX:



Município de Santo Antonio do Sudoeste
Estado Do Paraná

012

4

3.3- É vedada a participação direta ou indireta nesta licitação:

- a) pessoa física;
- b) empresa em regime de subcontratação, ou ainda, em consórcio;
- c) empresa que estiver sob falência, concurso de credores, dissolução, liquidação;
- d) empresa que tenha sido declarada inidônea para contratar com a Administração Pública, Direta ou Indireta, Federal, Estadual ou Municipal;
- e) representação de mais de uma empresa pelo mesmo representante;
- f) Tenham em seu quadro, empregados menores de 18 (dezoito) anos efetuando trabalho noturno, perigoso ou insalubre ou, ainda, empregados com idade inferior a 16 (dezesesseis) anos, efetuando qualquer trabalho, salvo na condição de aprendiz, a partir de 14 (quatorze) anos. Conforme Observância ao Disposto do Inciso XXXIII do Artigo 7º da Constituição Federal (**anexo IV**).
- g) empresas que não se enquadram na Lei Complementar 123/2006 e a Lei complementar 147/2014.

4- DA REPRESENTAÇÃO E DO CREDENCIAMENTO

4.1- Só poderá deliberar em nome do licitante, formulando ofertas/lances de preços e praticar os demais atos pertinentes ao certame, um (01) dos seus dirigentes contratuais ou estatutários, legalmente identificado, ou pessoa física ou jurídica, habilitada por meio de Procuração, ou Termo de Credenciamento, **conforme modelo do ANEXO VI**, ou documento equivalente, outorgando poderes necessários à formulação de propostas e à prática de todos os demais atos inerentes ao certame. **Caso seja sócio ou titular da empresa, deverá apresentar documentos que comprovem sua capacidade de representar a mesma, com poderes para formular ofertas e lances de preços e praticar todos os demais atos pertinentes ao certame, que deverá ser entregue ao Pregoeiro no início ou durante a reunião de abertura, ou enviada em um terceiro envelope.**

4.1.1 - documentação para credenciamento:

- a) ato constitutivo, estatuto ou contrato social com a última alteração ou consolidado, em vigor, devidamente registrado, para as sociedades comerciais, e, no caso de sociedades por ações ou entidades (associações, ONG's, etc.) acompanhado dos documentos comprobatórios de eleição de seus administradores, caso não seja entregue por ocasião de credenciamento; ou registro comercial ou requerimento de empresário, para empresa individual.
- b) prova de inscrição no Cadastro Nacional de Pessoa Jurídica (CNPJ);
- c) cópia do RG do sócio administrador;
- d) *Declaração de Microempresa ou Empresa de Pequeno Porte (anexo VII), acompanhada pela Certidão Simplificada de Micro Empresa ou Empresa de Pequeno Porte, expedida pela Junta Comercial do Estado da sede da Licitante, nos últimos 90 (noventa) dias, contados a partir da data prevista para recebimento dos envelopes das propostas e da habilitação.*

4.1.2 - No caso de representante através do Termo de Credenciamento ou Procuração com poderes específicos, juntar a documentação do item 4.1.1 e ainda cópia do seu RG ou documento com foto que tenha o número do seu Rg e CPF.

4.1.3 - Declaração de que cumpre os requisitos de Habilitação.

4.1.4 - **A documentação quando apresentada no credenciamento não precisa ser repetida na Habilitação.**

4.1.5 - Os documentos poderão ser apresentados em original, por qualquer processo de cópia autenticada, publicação em órgão da imprensa oficial ou ainda em cópia simples, a ser autenticada pelo Pregoeiro/Equipe de Apoio, mediante conferência com os originais, não sendo aceito qualquer documento em papel termo sensível (Fac-símile);



Município de Santo Antonio do Sudoeste
Estado Do Paraná

013

4

Serão aceitas apenas cópias legíveis; Não serão aceitos documentos cujas datas estejam esmaecidas, ilegíveis ou rasuradas;

4.2- Cada licitante credenciará apenas um (01) representante, o qual haverá de ser o único admitido a intervir nas fases do procedimento licitatório e a responder por todos os atos e efeitos previsto neste edital, no que se refere a sua representada.

5- DA IMPUGNAÇÃO DO EDITAL

5.1- Decairá do direito de solicitar esclarecimento ou providencia, bem como de impugnar o Edital, aquele que não o fizer em até 02 (dois) dias úteis, antes da data designada para a abertura da sessão do Pregão.

6- DA PRÉ-HABILITAÇÃO

6.1- Os licitantes deverão apresentar Instrumento de Declaração, onde conste a ciência de que **cumprem plenamente os requisitos de habilitação**, conforme modelo consignado no **Anexo VI** deste Edital, diretamente ao Pregoeiro, no início da sessão, juntamente com os documentos de credenciamento.

7- DA PROPOSTA DE PREÇOS

7.1. a Proposta de Preços, gerada a partir das orientações constantes no **Anexo IX** (o programa será enviado como anexo juntamente com o edital) deste edital, que deverá ser apresentada: **na forma eletrônica** (CD-R ou Pen-Drive) para alimentação do sistema de apuração; e **na forma impressa e assinada**, em papel A4, *de preferência encadernadas ou grampeadas* de modo que não existam folhas soltas, impressa com clareza, sem rasuras ou entrelinhas que dificultem sua análise. Na proposta deverá constar:

- a)** especificação do serviço cotado;
- b)** preço unitário por item do objeto licitado, com até **02 (duas)** casas decimais, valor total e valor global, expressos em moeda corrente nacional, não superior ao preço máximo estabelecido no **Anexo I**;
- c)** prazo de validade não inferior a 60 (sessenta) dias corridos, a contar da data de sua apresentação, ficando estabelecido que na omissão será considerado aceite este prazo;
- d)** dados do fornecedor/empresa, obrigatoriamente conforme os campos solicitados;
- e)** dados do Representante Legal da empresa ou Procurador, obrigatoriamente conforme os campos solicitados; (e assinatura na forma impressa);
- f)** prazo de entrega não superior ao exigido no edital.

7.1.1. Para alimentação da proposta no sistema de apuração do pregão é imprescindível a correta gravação eletrônica, conforme os passos de orientação no **Anexo IX**, porém a apresentação do arquivo eletrônico com erro ou vício não será motivo para desclassificação da proponente, sendo concedido tempo determinado durante a sessão para correção de eventuais falhas.

7.1.2. Devem estar incluídas no preço todas as despesas com frete/transporte, mão de obra, tributos e/ou contribuições e quaisquer outros encargos indispensáveis ao perfeito cumprimento das obrigações decorrentes desta licitação.

8- DO JULGAMENTO DAS PROPOSTAS E DOS LANCES

8.1- O Pregoeiro declarará aberta a sessão iniciando-se com a fase de credenciamento dos interessados em participar do certame.



Município de Santo Antonio do Sudoeste
Estado Do Paraná

014

4

8.2- Estando de posse da relação das Licitantes Credenciadas o Pregoeiro fará divulgação verbal dos interessados, sendo que, os(as) proponentes credenciados poderão ofertar lances durante a sessão do Pregão, dando-se início ao recebimento dos envelopes “proposta de Preços” e “Documentos de Habilitação”.

8.3- Abertos os envelopes contendo as propostas de preços, será realizada a conferência, e análise de sua conformidade com as exigências do Edital.

8.4- O Pregoeiro procederá à classificação da proposta de menor preço, e aquelas que tenham valores sucessivos e superiores em até 10% (dez por cento), relativamente à de menor preço, para participarem dos lances verbais.

8.5- Caso não haja pelo menos três propostas nas condições definidas no item 8.4, serão classificadas as propostas subsequentes que apresentarem os menores preços, subsequentes, até o máximo de três.

8.6- Cumprindo o item 8.3, serão desclassificadas as propostas de preços que:

a) forem elaboradas em desacordo com as exigências do Edital e seus anexos;

b) apresentem valores cotados acima do máximo estipulado no anexo I;

c) apresentarem preços unitários ou totais simbólicos, irrisórios ou de valor zero, ou manifestamente inexequíveis, havido assim como aquele incompatível com os preços praticados no mercado, conforme a Lei 8.666/93 e suas alterações;

d) considerar qualquer oferta ou vantagem não prevista neste Edital e seus anexos.

8.7- Na ocorrência de empate dentre as classificadas para participarem dos lances verbais, a ordem para esses lances será definida através de sorteio, onde terá preferência para o lance a licitante sorteada. Às licitantes proclamadas classificadas, será dada oportunidade para nova disputa, por meio de lances verbais e sucessivos, de valores distintos e decrescentes, em relação à de menor preço, iniciando-se pelo autor da proposta de maior valor.

8.7.1 Quando for constatado o empate, conforme estabelecem os Artigos 44 e 45 da Lei Complementar 123, de 14 de dezembro de 2006, o pregoeiro aplicará os critérios para desempate em favor da microempresa ou empresa de pequeno porte. Após o desempate, poderá o pregoeiro ainda negociar um melhor preço caso ela não atinja o valor de referencia definido pela administração pública.

Lei Complementar 123, de 14 de dezembro de 2006 - Estatuto de Microempresa e Empresa de Pequeno Porte e Lei Complementar 147/2014.

Artigo 44: Nas licitações será assegurada, como critério de desempate, preferência de contratação para a microempresa e empresas de pequeno porte.

§ 1º Entende-se por empate aquelas situações em que as propostas apresentadas pelas microempresas e empresas de pequeno porte sejam iguais ou até 10% (dez por cento) superiores à proposta mais bem classificada.

§ 2º Na modalidade de pregão, o intervalo percentual estabelecido no § 1º será de **5% (cinco por cento)** superior ao melhor preço.

Artigo 45: Para efeito do disposto no art. 44 desta Lei Complementar, ocorrendo o empate, proceder-se-á da seguinte forma:



Município de Santo Antonio do Sudoeste
Estado Do Paraná

- I – a microempresa ou empresa de pequeno porte mais bem classificada poderá apresentar proposta de preço inferior àquela considerada vencedora do certame, situação em que será adjudicado em seu favor o objeto licitado;
- II – Não ocorrendo a contratação da microempresa ou empresa de pequeno porte, na forma do inciso I do caput deste artigo, serão convocadas as remanescentes que porventura se enquadrem na hipótese dos §§ 1º e 2º do art. 44 desta Lei Complementar, na ordem classificatória, para o exercício do mesmo direito;
- III – no caso de equivalência dos valores apresentados pelas microempresas e empresas de pequeno porte que se encontrem nos intervalos estabelecidos nos §§ 1º e 2º do art. 44 desta Lei Complementar, será realizado sorteio.
- 8.8-** A cada nova rodada será efetivada a classificação momentânea das propostas, o que definirá a sequência dos lances seguintes.
- 8.9-** O lance sempre deverá ser inferior ao anterior ou da proposta de menor preço.
- 8.10-** A desistência em apresentar lance verbal, quando convocado pelo Pregoeiro, implicará a exclusão da Licitante da etapa de lances verbais e na manutenção do último preço por ela apresentado, para efeito de ordenação das propostas.
- 8.11-** O pregoeiro poderá negociar com a licitante excluída da participação dos lances verbais, na forma do item 8.13, caso a Proponente vencedora seja inabilitada, observada a ordem de classificação.
- 8.12-** Não poderá haver desistência dos lances ofertados, sujeitando-se o proponente desistente às penalidades cabíveis.
- 8.13-** Caso não se realize lances verbais, serão verificados a conformidade entre a proposta escrita de menor preço e o valor estimado para contratação, hipótese em que o Pregoeiro poderá negociar diretamente com a proponente para que seja obtido melhor preço.
- 8.14-** Após este ato, será encerrada a etapa competitiva e ordenadas as ofertas.
- 8.15-** O Pregoeiro examinará a aceitabilidade, quanto ao objeto e valor apresentado pela primeira classificada, conforme definido neste Edital e seus anexos.
- 8.16-** Declarada encerrada a etapa competitiva e ordenadas as propostas, o Pregoeiro examinará o atendimento das condições habilitatórias da licitante classificada em primeiro lugar.
- 8.17-** Constatado o atendimento pleno às exigências editalícias, será declarada a proponente vencedora, sendo-lhe adjudicado o objeto deste Edital pelo Pregoeiro.
- 8.18-** Se a proponente não atender às exigências habilitatórias, o Pregoeiro negociará diretamente com a Licitante melhor classificada e posteriormente examinará os seus documentos de habilitação, sendo declarada vencedora e a ela será adjudicado o objeto deste Pregão.
- 8.19-** Para fins de julgamento das propostas de preços, o Pregoeiro e sua Equipe de Apoio levarão em consideração o critério **menor preço, Por item.**



9- DA HABILITAÇÃO

- Os documentos poderão ser apresentados em original, por qualquer processo de cópia autenticada, publicação em órgão da imprensa oficial ou ainda em cópia simples, a ser autenticada pelo Pregoeiro/Equipe de Apoio, mediante conferência com os originais, não sendo aceito qualquer documento em papel termo sensível (Fac-símile).

- Serão aceitas apenas cópias legíveis;

- Não serão aceitos documentos cujas datas estejam esmaecidas, inelegíveis ou rasuradas;

- Os documentos de habilitação deverão estar em plena vigência e, na hipótese de inexistência de prazo de validade expresso no documento, deverão ter sido emitidos há menos de 90(noventa) dias da data estabelecida para o recebimento das propostas.

9.1- As empresas deverão apresentar no “ENVELOPE 2 - HABILITAÇÃO”, os seguintes documentos:

a) ato constitutivo, estatuto ou contrato social com a última alteração ou consolidado, em vigor, devidamente registrado, para as sociedades comerciais, e, no caso de sociedades por ações ou entidades (associações, ONG's, etc) acompanhado dos documentos comprobatórios de eleição de seus administradores, caso não seja entregue por ocasião de credenciamento; ou registro comercial ou requerimento de empresário, para empresa individual.

b) prova de inscrição no Cadastro Nacional de Pessoa Jurídica (CNPJ);

c) prova de regularidade relativa à Seguridade Social (INSS), por meio da Certidão Negativa de Débitos relativos às contribuições previdenciárias e à terceiros;

d) prova de regularidade relativa ao Fundo de Garantia por Tempo de Serviço (FGTS), através do Certificado de Regularidade (CRF);

e) Prova de regularidade para com a Fazenda Federal, mediante apresentação de Certidão Conjunta Negativa de Débitos relativos aos tributos federais e à Dívida ativa da união, fornecida pela Procuradoria da Fazenda Nacional;

f) Prova de regularidade para com a Fazenda Estadual, mediante apresentação de Certidão Negativa de Débitos tributários e da dívida ativa estadual, expedida pela Secretaria de Estado da Fazenda, do domicílio ou sede do proponente, ou outra equivalente, na forma da lei;

g) Prova de regularidade para com a Fazenda Municipal, mediante apresentação de Certidão Negativa de Débitos e Regularidade Fiscal, expedida pela Secretaria Municipal da Fazenda do domicílio ou sede do proponente, ou outra equivalente, na forma da lei;

h) Certidão Negativa de Débitos Trabalhistas - CNDT;

i) Certidão negativa de falência ou concordata, expedida pelo distribuidor da sede da pessoa jurídica. Não constando o prazo de validade, o Pregoeiro aceitará apenas a certidão expedida até 90 (noventa) dias antes da abertura das propostas.

j) Balanço Patrimonial e demonstrações contábeis do último exercício social, já exigíveis e apresentados na forma da Lei, mediante publicação no Diário Oficial ou em jornal, ou por registro de autenticação de cópia do original do Livro Diário (inclusive Termo de Abertura e de Encerramento), registrado na Junta Comercial ou em outro Órgão equivalente, da sede ou



Município de Santo Antonio do Sudoeste
Estado Do Paraná

017
4

domicílio do licitante, que comprove a boa situação financeira da empresa, vedada a sua substituição por balancetes ou balanços provisórios, podendo ser atualizados, quando encerrados há mais de 3 (três) meses da data de apresentação da proposta, com base na variação ocorrida no período, pelo Índice Geral de Preços – Disponibilidade Interna – IGP-DI, publicado pela Fundação Getúlio Vargas – FGV.

j-1) A comprovação da boa situação financeira da empresa Licitante, de que trata o item acima, será demonstrada pela obtenção do índice de Solvência Geral (SG), maior ou igual a 1,0 (um vírgula zero), resultante da aplicação da fórmula estabelecida abaixo:

$$SG = \frac{\text{Ativo Total}}{\text{Passivo Circulante} + \text{Passivo Exigível a Longo Prazo}}$$

j-2) Serão aceitos como na forma da Lei, o balanço patrimonial e as demonstrações contábeis da empresa Licitante, assim apresentados: publicados no Diário Oficial, ou, publicados em jornal de grande circulação, ou registrados na Junta Comercial da sede ou domicílio da Licitante, ou, por cópia do Livro Diário autenticado pela Junta Comercial da sede ou domicílio da Licitante, na forma da Legislação em vigor, acompanhada obrigatoriamente dos Termos de Abertura e de Fechamento, e também as Notas explicativas.

j-3) As empresas Licitantes com menos de 01 (um) exercício financeiro de atividade, devem cumprir a exigência deste item mediante apresentação de Balanço de Abertura ou do último Balanço Patrimonial levantado, conforme o caso.

k) Declaração de Idoneidade e Inexistência de Fato Superveniente, conforme o modelo do **Anexo II**, assinada pelo representante legal da licitante;

l) Declaração de que não possui no quadro funcional menores de 18 (dezoito) anos em trabalho noturno, perigoso ou insalubre, e menores de 16 (dezesesseis) anos em qualquer trabalho, salvo na condição de aprendiz, a partir de 14 (quatorze) anos, conforme modelo do **Anexo IV**;

m) Declaração de Responsabilidades, assinada pelo representante legal da empresa, conforme o modelo do **Anexo III**.

n) apresentar comprovação da especialidade do profissional exigida, através de certificado, de cada item que apresentar a proposta.

o) apresentar CRM (Certificado de Registro Médico) do profissional de cada item.

p) apresentar comprovação de vínculo empregatício do profissional com a empresa participante.

9.2 – Declaração de Micro Empresa ou Empresa de Pequeno Porte

*9.2.1 – A empresa interessada no exercício dos direitos dispostos da Lei Complementar nº 123/2006, de 14/12/2006 e a 147/2014 deverá apresentar a Declaração de Microempresa ou Empresa de Pequeno Porte (**anexo VII**), acompanhada pela Certidão Simplificada de Micro Empresa ou Empresa de Pequeno Porte, expedida pela Junta Comercial do Estado da sede da Licitante, nos últimos 90 (noventa) dias, contados a partir da data prevista para recebimento dos envelopes das propostas e da habilitação.*

9.2.2 - A declaração juntamente com a certidão simplificada deverá ser entregue junto com os documentos de



4

credenciamento, a não apresentação no início da sessão decairá do direito previsto na Lei complementar nº 123/2006 e 147/2014.

9.3 - No caso de microempresa ou empresa de pequeno porte ser declarada vencedora do certame e havendo alguma restrição na comprovação de sua **regularidade fiscal**, ser-lhe-á concedido prazo de 05 (CINCO) dias úteis, prorrogáveis por igual período, para a regularização da restrição e emissão de eventuais certidões negativas ou positivas com efeito de negativa.

9.3.1 As certidões deverão ser entregues à Equipe de Apoio / Pregoeiro dentro do prazo acima, para efeito de posterior assinatura de contrato, sob pena de decair à contratação da proponente e aplicação das sanções previstas no art. 81 c/c 87 da Lei 8.666/93.

9.3.2 Após a entrega das certidões e análise quanto à regularidade fiscal da proponente a equipe de apoio decidirá quanto à habilitação final da mesma, que será comunicada às proponentes por meio de publicação no Órgão Oficial do Município.

9.3.3 A não regularização da documentação no prazo previsto no item 9.3, implicará decadência do direito à contratação sem prejuízo das sanções previstas no art. 81 da Lei nº. 8.666/93, sendo facultado à Administração convocar os licitantes remanescentes na ordem de classificação, para a assinatura do contrato ou revogar a licitação.

9.4- Os envelopes com documentos relativos a habilitação das licitantes não declaradas vencedoras, permanecerão em poder do Pregoeiro, devidamente lacrados, até que seja formalizada a assinatura do contrato pela licitante vencedora. Após este fato, ficarão por 20 (vinte) dias correntes à disposição das licitantes interessadas. Findo este prazo, sem que sejam retirados, serão destruídos.

9.5- O Pregoeiro poderá desclassificar a proposta ou mesmo desqualificar a empresa, a qualquer tempo, no caso de conhecimento de fato superveniente ou circunstância desabonadora da empresa ou de seus sócios, nos termos do artigo 43, § 5º, da Lei nº 8.666/93.

10- PRAZO, LOCAL E FORMA DE ENTREGA

10.1 – O objeto da presente licitação deverá ser entregue imediatamente após assinatura do contrato, da seguinte forma:

10.1.1 – A execução do Serviço deverá ser realizada no CENTRO MUNICIPAL DE SAÚDE.

10.1.2 - O prazo de vigência do contrato será **12 (doze) meses** contados a partir da assinatura.

11- DO VALOR MÁXIMO ESTIMADO

11.1 - O valor máximo estimado da presente licitação é de **R\$ 378.000,00 (Trezentos e Setenta e Oito Mil Reais)**.



12- DAS PENALIDADES

12.1- O licitante que ensejar o retardamento da execução do certame, não mantiver a proposta, falhar ou fraudar no fornecimento do objeto adquirido, comportar-se de modo inidôneo, fizer declaração falsa ou cometer fraude fiscal, garantindo o direito prévio da citação e da ampla defesa, ficará impedido de licitar e contratar com a administração, pelo prazo de até 5 (cinco) anos, enquanto perdurarem os motivos determinantes da punição ou até que seja promovida a reabilitação perante a própria autoridade que aplicou a penalidade.

12.2- Pela inexecução total ou parcial do contrato ou instrumento equivalente e pelo descumprimento das normas e legislação pertinentes à execução do objeto contratual que acarrete a rescisão do contrato ou instrumento equivalente, a Prefeitura do Município de Santo Antonio do Sudoeste, poderá, ainda, garantida a prévia defesa, aplicar à empresa contratada as sanções previstas no art. 87 da Lei nº 8.666/93, sendo que em caso de multa esta corresponderá a 10% (dez por cento) sobre o valor do contrato.

12.3- A aplicação das sanções administrativas não exclui a responsabilização do licitante por eventuais perdas e danos causados ao Município de Santo Antonio do Sudoeste.

13- DOS RECURSOS ADMINISTRATIVOS

13.1- Ao final da sessão, o proponente que desejar recorrer contra decisões do Pregoeiro, poderá fazê-lo, manifestando sua intenção com registro da síntese das suas razões, sendo-lhe facultado juntar memoriais no prazo de 03 (três) dias úteis. Os interessados ficam, desde logo, intimados a apresentar por escrito, contra-razões em igual número de dias, que começarão a contar do término do prazo do recorrente.

13.2- A falta de manifestação imediata e motivada do licitante em interpor recursos, ao final da sessão, importará a preclusão do direito de recursos e adjudicação do objeto da licitação pelo Pregoeiro ao vencedor.

13.3- Os recursos contra decisões do Pregoeiro não terão efeitos suspensivos.

13.4- O acolhimento de recursos importará a invalidação dos atos insuscetíveis de aproveitamento.

14- DA ADJUDICAÇÃO E DA HOMOLOGAÇÃO

14.1- Inexistindo manifestação recursal, caberá ao Pregoeiro a adjudicação do objeto da licitação ao licitante vencedor, com a posterior homologação do resultado pelo Prefeito do Município de Santo Antonio do Sudoeste, publicando-se a decisão em jornal oficial do Município

14.2- Ocorrendo recursos, após sua resolução, caberá ao Prefeito do Município de Santo Antonio do Sudoeste a adjudicação do resultado, com publicação da decisão em jornal oficial do Município.

14.3- Adjudicado o objeto ao vencedor do certame, poderá o Pregoeiro negociar diretamente com o adjudicatário, buscando obter um melhor preço.



Município de Santo Antonio do Sudoeste
Estado Do Paraná

020

4

15 - DO PAGAMENTO

15.1- O pagamento do valor devido será realizado mensal e consecutivamente, mediante a apresentação da nota fiscal respectiva.

16- DOS ANEXOS DO EDITAL

16.1- É facultada a apresentação dos Anexos em modelos próprios do proponente, desde que não descaracterizem suas finalidades.

16.2- Compõem esta Convocação Geral, além das condições específicas constantes do corpo do Edital, os seguintes documentos:

ANEXO I - Especificações e valor máximo do objeto

ANEXO II - Modelo de declaração de idoneidade e de fato superveniente impeditivo de habilitação

ANEXO III - Modelo de declaração de responsabilidade

ANEXO IV - Modelo declaração de inexistência de empregado menor no quadro da empresa empregadora

ANEXO V- Modelo de Declaração de Cumprimento dos Requisitos de Habilitação

ANEXO VI - Modelo do Termo de credenciamento

ANEXO VII - Modelo de Declaração de Micro Empresa

ANEXO VIII - Minuta do contrato

ANEXO IX - Orientações para geração da proposta de preços em programa específico do município.

17 - DA FRAUDE E DA CORRUPÇÃO

17.1 O Banco Mundial exige que o Estado do Paraná, por meio da Secretaria de Estado da Saúde - SESA, Mutuários de Empréstimo (incluindo beneficiários do empréstimo do Banco), licitantes, fornecedores, empreiteiros e seus agentes (sejam eles declarados ou não), subcontratados, subconsultores, prestadores de serviços, além de todo funcionário a eles vinculado, que mantenham os mais elevados padrões de ética durante a aquisição e execução de contratos financiados pelo Banco. Em consequência desta política, o Banco:

a) define, para os fins desta disposição, os termos indicados a seguir:

(i) **“prática corrupta”**: significa oferecer, entregar, receber ou solicitar, direta ou indiretamente, qualquer coisa de valor com a intenção de influenciar de modo indevido a ação de terceiros;

(ii) **“prática fraudulenta”**: significa qualquer ato, falsificação ou omissão de fatos, de forma intencional ou irresponsável induza ou tente induzir uma parte a erro, com o objetivo de obter benefício financeiro ou de qualquer outra ordem, ou com a intenção de evitar o cumprimento de uma obrigação;

(iii) **“prática colusiva”**: significa uma combinação entre duas ou mais partes visando alcançar um objetivo indevido, inclusive influenciar indevidamente as ações de outra parte;

(iv) **“prática coercitiva”**: significa prejudicar ou causar dano, ou ameaçar prejudicar ou causar dano, direta ou indiretamente, a qualquer parte interessada ou à sua propriedade, para influenciar indevidamente as ações de uma parte;



Município de Santo Antonio do Sudoeste
Estado Do Paraná

021

4

(v) **“prática obstrutiva”**: significa:

(aa) deliberadamente destruir, falsificar, alterar ou ocultar provas em investigações ou fazer declarações falsas a investigadores, com o objetivo de impedir materialmente uma investigação do Banco de alegações de prática corrupta, fraudulenta, coercitiva ou colusiva; e/ou ameaçar, perseguir ou intimidar qualquer parte interessada, para impedi-la de mostrar seu conhecimento sobre assuntos relevantes à investigação ou ao seu prosseguimento, ou

(bb) atos que tenham como objetivo impedir materialmente o exercício dos direitos do Banco de promover inspeção ou auditoria, estabelecidos no parágrafo (e) abaixo:

(b) rejeitará uma proposta de outorga se determinar que o licitante recomendado para a outorga do contrato, ou qualquer do seu pessoal, ou seus agentes, subconsultores, subempreiteiros, prestadores de serviços, fornecedores e/ou funcionários, envolveu-se, direta ou indiretamente, em práticas corruptas, fraudulentas, colusivas, coercitivas ou obstrutivas ao concorrer para o contrato em questão;

(c) declarará viciado o processo de aquisição e cancelará a parcela do empréstimo alocada a um contrato se, a qualquer momento, determinar que representantes do Mutuário ou de um beneficiário de qualquer parte dos recursos empréstimo envolveram-se em práticas corruptas, fraudulentas, colusivas, coercitiva ou obstrutivas durante o processo de aquisição ou de implementação do contrato em questão, sem que o Mutuário tenha adotado medidas oportunas e adequadas, satisfatórias ao Banco, para combater essas práticas quando de sua ocorrência, inclusive por falhar em informar tempestivamente o Banco no momento em que tomou conhecimento dessas práticas;

(d) sancionará uma empresa ou uma pessoa física, a qualquer tempo, de acordo com os procedimentos de sanção cabíveis do Banco, inclusive declarando-a inelegível, indefinidamente ou por prazo determinado; (i) para a outorga de contratos financiados pelo Banco; e (ii) para ser designado subempreiteiro, consultor, fornecedor ou prestador de serviço de uma empresa elegível que esteja recebendo a outorga de um contrato financiado pelo Banco;

(e) Os licitantes, fornecedores e empreiteiros, assim como seus subempreiteiros, agentes, pessoal, consultores, prestadores de serviço e fornecedores, deverão permitir que o Banco inspecione todas as contas e registros, além de outros documentos referentes à apresentação das propostas e à execução do contrato, e os submeta a auditoria por profissionais designados pelo Banco.

18- DAS DISPOSIÇÕES GERAIS

18.1- Esta licitação poderá ser revogada por interesse público e anulada por ilegalidade de ofício ou mediante provocação de terceiros, mediante parecer por escrito e devidamente fundamentado, aplicando-se os procedimentos inerentes aos recursos quanto à concessão de prazo para contraditório.

18.2- O Pregoeiro e sua Equipe de Apoio, no interesse público, poderão relevar omissões puramente formais, desde que não reste infringido o princípio da vinculação ao instrumento convocatório.



Município de Santo Antonio do Sudoeste
Estado Do Paraná

022

4

18.3- Será(ão) lavrada(s) ata(s) do(s) trabalho(s) desenvolvido(s) em ato público de abertura dos envelopes, a(s) qual(is) será(ão) assinada(s) pelo Pregoeiro, pela equipe de apoio e representantes credenciados presentes.

18.4- A licitação não implica da obrigatoriedade de contratação por parte da Prefeitura do Município de Santo Antonio do Sudoeste. Até a entrega do empenho, poderá o licitante vencedor ser excluído da licitação, sem direito a indenização ou ressarcimento e sem prejuízo de outras sanções cabíveis, se a contratante tiver conhecimento de qualquer fato ou circunstância superveniente, anterior ou posterior ao julgamento desta licitação, que desabone sua idoneidade ou capacidade financeira, técnica ou administrativa.

18.5- Os pedidos de esclarecimentos, impugnações e a apresentação escrita dos recursos deverão ser protocolizados junto a Prefeitura do Município de Santo Antonio do Sudoeste, na Avenida Brasil, 621 - centro - CEP 85.710-000 - cidade de Santo Antonio do Sudoeste, Estado do Paraná, em horário de expediente.

18.6- As partes contratantes ficam obrigadas a responder pelo cumprimento deste termo, perante o Foro da Comarca de Santo Antonio do Sudoeste - Pr., não obstante qualquer mudança de domicílio da CONTRATADA que, em razão disso, é obrigada a manter um representante com plenos poderes para receber notificação, citação inicial e outras medidas em direito permitidas.

Santo Antonio do Sudoeste, 22 de fevereiro de 2017.

ZELIRIO PERON FERRARI
PREFEITO MUNICIPAL

MARILIS CRISTINA TONINI
PREGOEIRA

ANEXO I
TERMO DE REFERÊNCIA DO OBJETO

PREGÃO PRESENCIAL Nº 007/2017

A presente licitação tem como objeto **Contratação de empresa com profissionais da área médica com especialidade em pediatria, cardiologia (diurno e plantões) para a Secretaria Municipal de Saúde**, de acordo com as especificações abaixo:

LOTE: 1 - Lote 001						
Item	Código do produto/serviço	Nome do produto/serviço	Quantidade	Unidade	Preço máximo mensal	Preço máximo total
1	13154	Serviço com profissional médico especializado em pediatria para atendimento a pacientes do Centro Municipal de Saúde, no período diurno com o número de 06 consultas diárias	12,00	SERV	6.000,00	72.000,00
2	13155	Serviço com profissional médico especializado em cardiologia para atendimento a pacientes do Centro Municipal de Saúde, no período diurno com carga horária de 06 hrs/diárias corridas, atendimento a demanda livre oriundas das Esf's e urgência e emergência. Bem como laudar os exames de eletrocardiograma com uma média anual de 2.500 exames	12,00	SERV	18.500,00	222.000,00
3	13156	Serviços com profissional médico com especialidade em cardiologia para atendimento no Centro Municipal de Saúde, para realização de plantões de 12 hrs noturnas sendo uma média de 08 plantões/mês de acordo com a escala de plantão	120,00	UN	700,00	84.000,00
TOTAL						378.000,00

ANEXO II**PREGÃO PRESENCIAL Nº 07/2017**

À Comissão de Licitação do Município de Santo Antonio do Sudoeste-PR.

DECLARAÇÃO DE IDONEIDADE E DE INEXISTÊNCIA FATO SUPERVENIENTE (*)

Declaramos para os fins de direito, na qualidade de Proponente do procedimento de licitação, sob a modalidade **Pregão Presencial, sob nº 07/2017**, instaurado pelo Município de Santo Antonio do Sudoeste-PR, que não fomos declarados inidôneos para licitar ou contratar com o Poder Público, em qualquer de suas esferas e sob as penas da lei, que até a presente data inexistem fatos impeditivos para a nossa habilitação e eventual contratação, e que estamos cientes da obrigatoriedade de declarar ocorrências posteriores. Por ser expressão da verdade, firmamos a presente.

(local e data)

(assinatura do representante legal da empresa)

NOTA(*): DOCUMENTO OBRIGATÓRIO - APRESENTAR DENTRO DO ENVELOPE 2 - HABILITAÇÃO

ANEXO III

4

PREGÃO PRESENCIAL Nº 07/2017

À Comissão Permanente de Licitação do Município de Santo Antonio do Sudoeste - PR

DECLARAÇÃO DE RESPONSABILIDADE(*)

Declaramos para os fins de direito, na qualidade de Proponente do procedimento de licitação, sob a modalidade Pregão Presencial, sob nº 07/2017, instaurado pelo Município de Santo Antonio do Sudoeste – PR, que:

- a) Assumimos inteira responsabilidade pela autenticidade de todos os documentos apresentados ao Pregoeiro, sujeitando-nos a eventuais averiguações que se façam necessárias;
- b) Comprometemo-nos a manter, durante a execução do Contrato, em compatibilidade com as obrigações assumidas, todas as condições de habilitação e qualificação exigidas na licitação;
- c) Comprometemo-nos a repassar na proporção correspondente, eventuais reduções de preços decorrentes de mudanças de alíquotas de impostos incidentes sobre o fornecimento do objeto, em função de alterações de legislação correspondente, publicada durante a vigência do Contrato;
- d) Temos conhecimento e submetemo-nos ao disposto na Lei nº 8.078 – Código de Defesa do Consumidor, bem como, ao Edital e Anexos do Pregão Presencial nº 07/2017, realizado pela Prefeitura de Santo Antonio do Sudoeste, PR;
- e) Estamos cientes das condições estabelecidas no edital bem como prazos e forma de entrega, e condições de recebimento.

No preço cotado já estão incluídas eventuais vantagens e/ou abatimentos, impostos, taxas e encargos sociais, obrigações trabalhistas, previdenciárias, fiscais e comerciais, assim como despesas com transportes e deslocamentos e outras quaisquer que incidam sobre a contratação.

Por ser expressão da verdade, firmamos a presente.

Local e data.

(assinatura do representante legal da empresa)

NOTA(*): DOCUMENTO OBRIGATÓRIO – APRESENTAR DENTRO DO ENVELOPE 2 - HABILITAÇÃO

4

ANEXO IV**PREGÃO PRESENCIAL Nº 07/2017****DECLARAÇÃO (*)**

(Nome da Empresa)

CNPJ/MF Nº _____, sediada (Endereço Completo)

Declaro que não possuímos, em nosso Quadro de Pessoal, empregados menores de 18 (dezoito) anos em trabalho noturno, perigoso ou insalubre e em qualquer trabalho, menores de 16 (dezesesseis) anos, salvo na condição de aprendiz, a partir de 14 (quatorze) anos, em observância à Lei Federal nº 9854, de 27.10.99, que acrescentou o inciso V ao art. 27 da Lei Federal nº 8666/93.

(local e Data)

(assinatura do representante legal da empresa)

OBS.:

1) Se a empresa licitante possuir menores de 14 anos aprendizes deverá declarar essa condição.

NOTA(*): DOCUMENTO OBRIGATÓRIO - APRESENTAR DENTRO DO ENVELOPE 2 - HABILITAÇÃO

ANEXO V**PREGÃO PRESENCIAL Nº 07/2017****DECLARAÇÃO DE CUMPRIMENTO DOS REQUISITOS DE HABILITAÇÃO (*)**

(Nome da Empresa)

CNPJ/MF Nº _____, sediada (Endereço Completo)

O representante legal da empresa _____, na qualidade de Proponente do procedimento licitatório sob a modalidade de **PREGÃO PRESENCIAL Nº 07/2017**, instaurado pelo Município de Santo Antonio do Sudoeste, declarada para fins de direito que a referida empresa cumpre plenamente os requisitos de habilitação exigidos no respectivo edital de licitação.

Por ser a expressão da verdade, firmamos a presente.

(local e data)

(assinatura do representante legal da empresa)

(*) NOTA: DOCUMENTO OBRIGATÓRIO - APRESENTAR AO PREGOEIRO(A) FORA DO ENVELOPE, NO INÍCIO DA SESSÃO.

4

ANEXO VI**PREGÃO PRESENCIAL Nº 07/2017****TERMO DE CREDENCIAMENTO (*)**

(Nome da Empresa)
CNPJ/MF Nº _____, sediada
(Endereço Completo)

Credenciamos o(a) Sr.(a) _____,
portado(a) da cédula de identidade sob nº _____ e CPF sob nº _____,
A participar do procedimento licitatório, sob a
modalidade de **PREGÃO PRESENCIAL Nº 07/2017**, instaurado pelo Município de Santo
Antonio do Sudoeste, na qualidade de representante legal da empresa, com poderes para
representar a empresa, elaborar a proposta, oferecer lances, assinar atas, interpor de recurso
e praticar todos os demais atos que se fizerem necessários.

Por ser a expressão da verdade, firmamos a presente

(Local e data)

(assinatura do representante legal da empresa, com firma reconhecida)

***) NOTA: DOCUMENTO OBRIGATÓRIO - APRESENTAR FORA DO ENVELOPE, NO INÍCIO DA SESSÃO – ACOMPANHADO DE CÓPIA AUTENTICADA DO CONTRATO SOCIAL E DOCUMENTO DE IDENTIDADE COM FOTO.**

(No caso do representante ser membro do quadro societário da empresa, apresentar somente a cópia autenticada do contrato social acompanhada de documento de identificação com foto).

ANEXO VII**PREGÃO PRESENCIAL Nº 07/2017**

Modelo de declaração de enquadramento em regime de tributação de Micro Empresa ou Empresa de Pequeno Porte (na hipótese do licitante ser uma ME ou EPP).

DECLARAÇÃO DE MICRO EMPRESA OU EMPRESA DE PEQUENO PORTE (*)

(Nome da Empresa.....), CNPJ/MF Nº....., sediada, (Endereço Completo)

Declaro(amos) para todos os fins de direito, especificamente para participação de licitação na modalidade de Pregão Presencial, que estou(amos) sob o regime de microempresa ou empresa de pequeno porte, para efeito do disposto na Lei Complementar 123, de 14 de dezembro de 2006 e Lei Complementar 147/2014.

(Local e Data)

(assinatura do representante legal da empresa)

(*) NOTA: DOCUMENTO OBRIGATÓRIO - APRESENTAR FORA DO ENVELOPE, NO INÍCIO DA SESSÃO ACOMPANHADO PELA CERTIDÃO SIMPLIFICADA DA JUNTA COMERCIAL.

ANEXO VIII
MINUTA DO CONTRATO

Contrato de fornecimento n°
<NUMEROCONTRATO>/<EXERCICIOCONTRATO>, que entre
si celebram de um lado o MUNICÍPIO DE SANTO ANTONIO DO
SUDOESTE e de outro lado
<FORNECEDOR.CONTRATO#T&NOME>

Pelo presente instrumento particular que firma de um lado, o MUNICÍPIO DE SANTO ANTONIO DO SUDOESTE, estado do Paraná, com sede na Avenida Brasil, 621, centro, CEP - 85.710-000, inscrito no CNPJ/MF sob o n° 75.927.582/0001-55, neste ato representado pelo Prefeito Municipal, senhor ZELIRIO PERON FERRARI, inscrito no CPF sob n° ... e abaixo assinado, doravante designado CONTRATANTE e de outro <FORNECEDOR.CONTRATO#T&NOME>, inscrita no CNPJ sob o n° <FORNECEDOR.CONTRATO#T&CNPJ>, com sede na cidade de <FORNECEDOR.CONTRATO#T&CIDADEUF>, doravante designada CONTRATADA, estando as partes sujeitas as normas da Lei 8.666/93 e suas alterações subsequentes, ajustam o presente contrato em decorrência da licitação realizada através do **PREGÃO PRESENCIAL N° 07/2017**, mediante as seguintes cláusulas e condições.

CLÁUSULA PRIMEIRA - DO OBJETO

O objeto do presente termo é Contratação de empresa com profissionais da área médica com especialidade em pediatria, cardiologia (diurno e plantões) para a Secretaria Municipal de Saude, conforme especificações, características e quantidades abaixo:

<ITENS.CONTRATO#T>

PARÁGRAFO ÚNICO - O fornecimento deverá ser em estrita obediência ao presente Contrato, assim como ao Edital do **PREGÃO PRESENCIAL N° 07/2017**, observadas as especificações disponibilizadas no referido instrumento.

CLÁUSULA SEGUNDA - DO PREÇO

O preço ajustado ao qual o CONTRATANTE se obriga a adimplir e o CONTRATADO concorda em receber é de R\$ <VALORCONTRATO>(<VALORCONTRATO#E>).

PARÁGRAFO PRIMEIRO - O pagamento de quaisquer taxas ou emolumentos concernentes ao objeto do presente contrato será de responsabilidade exclusiva da CONTRATADA, bem como demais encargos inerentes e necessários para a completa execução das suas obrigações assumidas pelo presente contrato.

PARÁGRAFO SEGUNDO - O preço estabelecido no presente contrato somente sofrerá reajuste baseado nos art. 05, 40 e 54 da Lei Federal 8.666/93 e alterações posteriores.

CLÁUSULA TERCEIRA - DO PAGAMENTO

O pagamento do valor devido será realizado no prazo de ...) dias contados da data da entrega do bem, que será parcelado de acordo com as necessidades do município, mediante a apresentação da nota fiscal respectiva em nome do FUNDO MUNICIPAL DE SAUDE - CNPJ N° 09.263.736/0001-27.

PARÁGRAFO PRIMEIRO - As faturas deverão ser apresentadas pela CONTRATADA ao CONTRATANTE, em 01(uma) via, devidamente regularizada nos seus aspectos formais e legais.

PARÁGRAFO SEGUNDO - Nenhum pagamento pelo CONTRATANTE isentará a CONTRATADA das responsabilidades assumidas na forma deste contrato, independente de sua natureza, nem implicará na aprovação definitiva do recebimento da mercadoria.

PARÁGRAFO TERCEIRO - Caso seja apurada alguma irregularidade na fatura apresentada ao CONTRATANTE, o pagamento será susinado até que as providências pertinentes tenham sido tomadas por parte da CONTRATADA, para o saneamento da irregularidade.

PARÁGRAFO QUARTO - As faturas deverão ser entregues e protocoladas na sede do CONTRATANTE, no endereço descrito no preâmbulo deste contrato, durante o horário de expediente.

PARÁGRAFO QUINTO - Caso na data prevista para pagamento não haja expediente no MUNICÍPIO, o pagamento será efetuado no primeiro dia útil subsequente a esta.

PARÁGRAFO SEXTO - Os recursos destinados ao pagamento do objeto de que trata o edital **PREGÃO PRESENCIAL N° 07/2017** e conseqüente contrato, são provenientes da receita do município e os recursos orçamentários correrão por conta do projeto/atividade:

RECURSOS ORÇAMENTÁRIOS -

<DOTACOES.CONTRATO#T>

PARÁGRAFO SÉTIMO - A CONTRATADA deverá apresentar juntamente com a Nota Fiscal/Fatura, as certidões comprovando a sua situação regular perante a Seguridade Social - INSS e ao Fundo de Garantia por Tempo de Serviço - FGTS.

CLÁUSULA QUARTA - DA VIGÊNCIA, DO LOCAL E DO PRAZO DE ENTREGA

O presente Contrato terá sua vigência de 12 (doze) meses, contados a partir da assinatura.

PARÁGRAFO PRIMEIRO - O objeto da presente licitação deverá ser entregue no **prazo de 1 Dias**, contados da data da celebração do contrato, da seguinte forma:

Local: , ao servidor e fiscal de contrato designado pela administração municipal.

CLÁUSULA QUINTA - DOS DIREITOS E RESPONSABILIDADES DAS PARTES

Constituem direitos do CONTRATANTE receber o objeto deste Contrato nas condições ajustadas e da CONTRATADA perceber o valor pactuado na forma e prazo estabelecidos

PARÁGRAFO PRIMEIRO - Constituem obrigações do CONTRATANTE:

- a) efetuar o pagamento ajustado;
- b) esclarecer à CONTRATADA toda e qualquer dúvida, em tempo hábil, com relação ao fornecimento;
- c) manter, sempre por escrito com a CONTRATADA, os entendimentos sobre o objeto contratado.

PARÁGRAFO SEGUNDO - Constituem obrigações da CONTRATADA:

- a) Entregar o objeto, de acordo com as especificações do Anexo I do Edital do **PREGÃO PRESENCIAL Nº 07/2017** e do Parágrafo Único da Cláusula Primeira deste instrumento;
- b) Responsabilizar-se por todos os custos para o cumprimento da prestação obrigacional, incluindo mão-de-obra, seguros, encargos sociais, tributos, transporte e outras despesas necessárias para o fornecimento do objeto do Contrato;
- c) Responsabilizar-se pela integral prestação contratual, inclusive quanto às obrigações decorrentes da inobservância da legislação em vigor;
- d) Atender aos encargos trabalhistas;
- e) Assumir total responsabilidade pelos danos causados ao CONTRATANTE ou a terceiros, por si ou por seus representantes, na execução do objeto contratado, isentando o CONTRATANTE de toda e qualquer reclamação que possa surgir em decorrência dos mesmos;
- f) Reconhecer o direito do CONTRATANTE de solicitar o material, sempre que julgar necessário;
- g) Manter, sempre por escrito com o CONTRATANTE, os entendimentos sobre o objeto contratado ressalvados os casos determinados pela urgência dos mesmos, cujos entendimentos verbais deverão ser confirmados por escrito, dentro do prazo máximo de 03 (três) dias úteis;
- h) Manter todas as condições exigidas para habilitação e qualificação exigidas no Edital do **PREGÃO PRESENCIAL Nº 07/2017**, durante a vigência do Contrato.

CLÁUSULA SEXTA - DAS PENAS PELA INADIMPLÊNCIA

A CONTRATADA sujeitar-se-á, em caso de inadimplemento de suas obrigações, definidas no edital e neste contrato ou em outros que o complementem, as seguintes multas, sem prejuízo das sanções legais da lei nº 8.666/93 e responsabilidades civil e criminal:

- a) - Advertência;
- b) - 0,5% (cinco décimos por cento) por dia de atraso, na entrega do objeto licitado, calculado sobre o valor correspondente à parte inadimplida;
- c) - O atraso, para efeito de cálculo da multa mencionada no subitem anterior será contado em dias corridos, a partir do 1º dia útil subsequente ao término do prazo ajustado;
- d) - 20% (vinte por cento) sobre o valor constante do Contrato, pelo descumprimento de qualquer cláusula contratual, exceto prazo de entrega;
- e) - Caso a vencedora não efetue a entrega do objeto, incidirá multa de 20% (vinte por cento) sobre o valor da respectiva nota de empenho, por inexecução total do objeto, sem prejuízo das outras sanções cabíveis.
- f) - a multa será descontada dos créditos constantes da fatura, ou outra forma de cobrança administrativa ou judicial.

CLÁUSULA SÉTIMA - DAS ALTERAÇÕES CONTRATUAIS

A CONTRATADA fica obrigada a aceitar, nas mesmas condições contratuais os acréscimos ou supressões contratuais que se fizerem necessárias em até 25% (vinte e cinco por cento) do valor inicial atualizado do Contrato.

CLÁUSULA OITAVA - DA RESCISÃO

O presente contrato poderá ser rescindido de pleno direito pelo CONTRATANTE, independentemente de notificação Judicial da CONTRATADA, nas seguintes hipóteses:

- a) Infrigência de qualquer obrigação ajustada.
- b) Liquidação amigável ou judicial, concordata ou falência da CONTRATADA.
- c) Se a CONTRATADA, sem prévia autorização do CONTRATANTE, transferir, caucionar ou transacionar qualquer direito decorrente deste contrato.
- d) Os demais mencionados no Artigo 78 da Lei nº 8.666/93.

PARÁGRAFO PRIMEIRO - A CONTRATADA, indenizará o CONTRATANTE por todos os prejuízos que esta vier a sofrer em decorrência da rescisão por inadimplemento de suas obrigações contratuais.

PARÁGRAFO SEGUNDO - Caso ocorra a rescisão do Contrato, o CONTRATANTE, pagará à CONTRATADA, apenas os valores dos materiais entregues e aceitos até a data respectiva.

CLÁUSULA NONA - DA LEGISLAÇÃO APLICÁVEL

O presente instrumento contratual rege-se pelas disposições expressas na Lei nº 8.666, de 21.06.1993 e suas alterações posteriores, na Lei nº 8.078, de 11.09.1990 - Código de Defesa do Consumidor, no Código Civil Brasileiro, no Código Comercial Brasileiro e em outras referentes ao objeto, ainda que não explicitadas.

CLÁUSULA DÉCIMA - DA TRANSMISSÃO DE DOCUMENTOS

A troca eventual de documentos e cartas entre o CONTRATANTE e a CONTRATADA será feita por meio de protocolo. Nenhuma outra forma será considerada como prova de entrega de documentos ou cartas.

CLÁUSULA DÉCIMA PRIMEIRA - DA PUBLICIDADE

Uma vez firmado, o extrato do presente Contrato será publicado no periódico dos Atos Oficiais do Município de Santo Antonio do Sudoeste - PR, pelo CONTRATANTE, em cumprimento ao disposto no art. 61, § 1º, da Lei 8.666/93.

CLÁUSULA DÉCIMA SEGUNDA - DAS DISPOSIÇÕES GERAIS

Ao presente contrato se aplicam as seguintes disposições gerais:

- a) Em ocorrendo a rescisão do presente contrato, em razão do inadimplemento de obrigações da CONTRATADA, esta ficará impedida de participar de novos contratos com o CONTRATANTE, bem como sofrerá as penalidades previstas no Artigo nº 87 da Lei 8.666/93.
- b) A CONTRATADA assume exclusiva e integral responsabilidade pelo cumprimento de todas as obrigações decorrentes da execução deste contrato, sejam de natureza trabalhista, previdenciária, comercial, civil, penal ou fiscal, inexistindo solidariedade do CONTRATANTE relativamente a esses encargos, inclusive os que eventualmente advirem de prejuízos causados a terceiros.
- c) o fiscal responsável pela execução do contrato será o senhor(a) _____, cargo:

CLAUSULA DECIMA TERCEIRA - DA FRAUDE E DA CORRUPÇÃO

O Banco Mundial exige que o Estado do Paraná, por meio da Secretaria de Estado da Saúde - SESA, Mutuários de Empréstimo (incluindo beneficiários do empréstimo do Banco), licitantes, fornecedores, empreiteiros e seus agentes (sejam eles declarados ou não), subcontratados, subconsultores, prestadores de serviços, além de todo funcionário a eles vinculado, que mantenham os mais elevados padrões de ética durante a aquisição e execução de contratos financiados pelo Banco. Em consequência desta política, o Banco:

- a) define, para os fins desta disposição, os termos indicados a seguir:
 - (i) **"prática corrupta"**: significa oferecer, entregar, receber ou solicitar, direta ou indiretamente, qualquer coisa de valor com a intenção de influenciar de modo indevido a ação de terceiros;
 - (ii) **"prática fraudulenta"**: significa qualquer ato, falsificação ou omissão de fatos, de forma intencional ou irresponsável induza ou tente induzir uma parte a erro, com o objetivo de obter benefício financeiro ou de qualquer outra ordem, ou com a intenção de evitar o cumprimento de uma obrigação;
 - (iii) **"prática colusiva"**: significa uma combinação entre duas ou mais partes visando alcançar um objetivo indevido, inclusive influenciar indevidamente as ações de outra parte;
 - (iv) **"prática coercitiva"**: significa prejudicar ou causar dano, ou ameaçar prejudicar ou causar dano, direta ou indiretamente, a qualquer parte interessada ou à sua propriedade, para influenciar indevidamente as ações de uma parte;
 - (v) **"prática obstrutiva"**: significa:
 - (aa) deliberadamente destruir, falsificar, alterar ou ocultar provas em investigações ou fazer declarações falsas a investigadores, com o objetivo de impedir materialmente uma investigação do Banco de alegações de prática corrupta, fraudulenta, coercitiva ou colusiva; e/ou ameaçar, perseguir ou intimidar qualquer parte interessada, para impedi-la de mostrar seu conhecimento sobre assuntos relevantes à investigação ou ao seu prosseguimento, ou
 - (bb) atos que tenham como objetivo impedir materialmente o exercício dos direitos do Banco de promover inspeção ou auditoria, estabelecidos no parágrafo (e) abaixo:
- (b) rejeitará uma proposta de outorga se determinar que o licitante recomendado para a outorga do contrato, ou qualquer do seu pessoal, ou seus agentes, subconsultores, subempreiteiros, prestadores de serviços, fornecedores e/ou funcionários, envolveu-se, direta ou indiretamente, em práticas corruptas, fraudulentas, colusivas, coercitivas ou obstrutivas ao concorrer para o contrato em questão;
- (c) declarará viciado o processo de aquisição e cancelará a parcela do empréstimo alocada a um contrato se, a qualquer momento, determinar que representantes do Mutuário ou de um beneficiário de qualquer parte dos recursos empréstimo envolveram-se em práticas corruptas, fraudulentas, colusivas, coercitiva ou obstrutivas durante o processo de aquisição ou de implementação do contrato em questão, sem que o Mutuário tenha adotado medidas oportunas e adequadas, satisfatórias ao Banco, para combater essas práticas quando de sua ocorrência, inclusive por falhar em informar tempestivamente o Banco no momento em que tomou conhecimento dessas práticas;
- (d) sancionará uma empresa ou uma pessoa física, a qualquer tempo, de acordo com os procedimentos de sanção cabíveis do Banco, inclusive declarando-a inelegível, indefinidamente ou por prazo determinado; (i) para a outorga de contratos financiados pelo Banco; e (ii) para ser designado subempreiteiro, consultor, fornecedor ou prestador de serviço de uma empresa elegível que esteja recebendo a outorga de um contrato financiado pelo Banco;

(e) Os licitantes, fornecedores e empreiteiros, assim como seus subempreiteiros, agentes, pessoal, consultores, prestadores de serviço e fornecedores, deverão permitir que o Banco inspecione todas as contas e registros, além de outros documentos referentes à apresentação das propostas e à execução do contrato, e os submeta a auditoria por profissionais designados pelo Banco.

CLÁUSULA DÉCIMA QUARTA - DAS PARTES INTEGRANTES

As condições estabelecidas no edital **PREGÃO PRESENCIAL Nº 07/2017** e na proposta apresentada pela CONTRATADA, são partes integrantes deste instrumento, independentemente de transcrição.

PARÁGRAFO ÚNICO - Serão incorporadas a este contrato, mediante termos aditivos quaisquer modificações que venham a ser necessários durante a sua vigência, decorrentes das obrigações assumidas pela CONTRATANTE e CONTRATADA, tais como a prorrogação de prazos e normas gerais de serviços.

CLÁUSULA DÉCIMA QUINTA - DA SUCESSÃO E DO FORO

As partes firmam o presente instrumento em 03 (três) vias (impressas por sistema eletrônico de dados) de igual teor e forma, na presença das 02(duas) testemunhas abaixo, obrigando-se por si e seus sucessores, ao fiel cumprimento do que ora ficou ajustado, elegendo para Foro do mesmo a Comarca de Santo Antonio do Sudoeste, estado do Paraná, não obstante qualquer mudança de domicílio da CONTRATADA, que em razão disso é obrigada a manter um representante com plenos poderes para receber notificações, citação inicial e outras em direito permitidas neste referido foro.

Santo Antonio do Sudoeste, <DATAINICIOVIGENCIA#E>

ANEXO IX - Orientações para geração da proposta de preços em programa específico do município.

Passo 2 – Baixe em seu computador o programa CADPROPOSTA (ENVIADO POR EMAIL) e salve em pasta específica, somente com o programa o arquivo da proposta poderá ser aberto e preenchido. Caso você já possua o arquivo ESPROPOSTA.EXE em seu computador, poderá utilizar-se do mesmo para o preenchimento das informações conforme o roteiro a seguir.

3 - PREENCHIMENTO DA PROPOSTA DE PREÇOS

3.1 No e-mail enviado pelo município seguiu anexo, o edital e o arquivo da proposta, conforme

exemplo: PropostaPP0832013.esl

3.1.1 Esse arquivo só poderá ser aberto e preenchido com o programa ESPROPOSTA.EXE;

3.2 Para informar os valores e as marcas dos produtos contidos no anexo proceda da seguinte forma:

3.2.2 Acesse a pasta onde salvou os arquivos, e clique duas vezes em cima do arquivo CADPROPOSTA.EXE, aparecerá a seguinte tela:

Nº Lote	Nome do Lote	Preço Máximo
---------	--------------	--------------

Tela do Programa

3.2.3 No campo Arquivo de Proposta, clique uma vez sobre o botão com reticências, no canto superior direito. Procure pelo arquivo proposta.esl

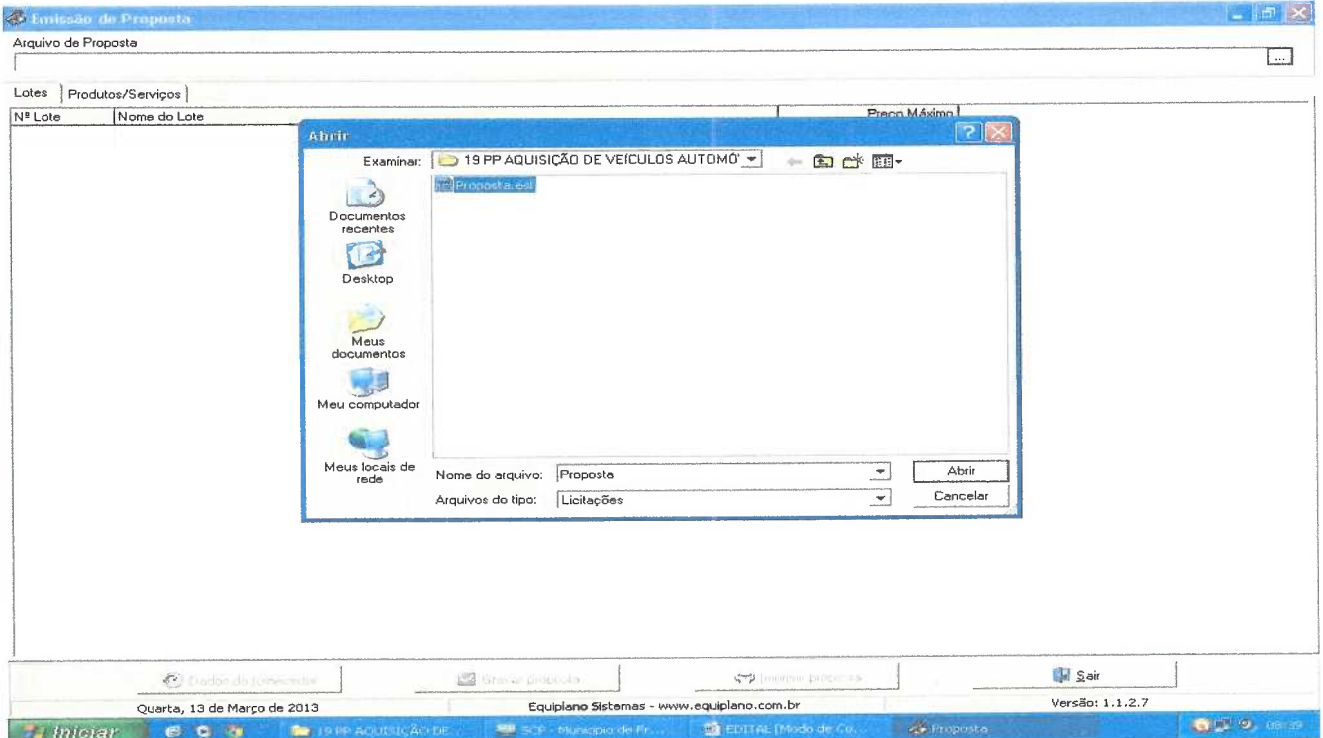

3.2.4 - A seguinte tela irá aparecer:

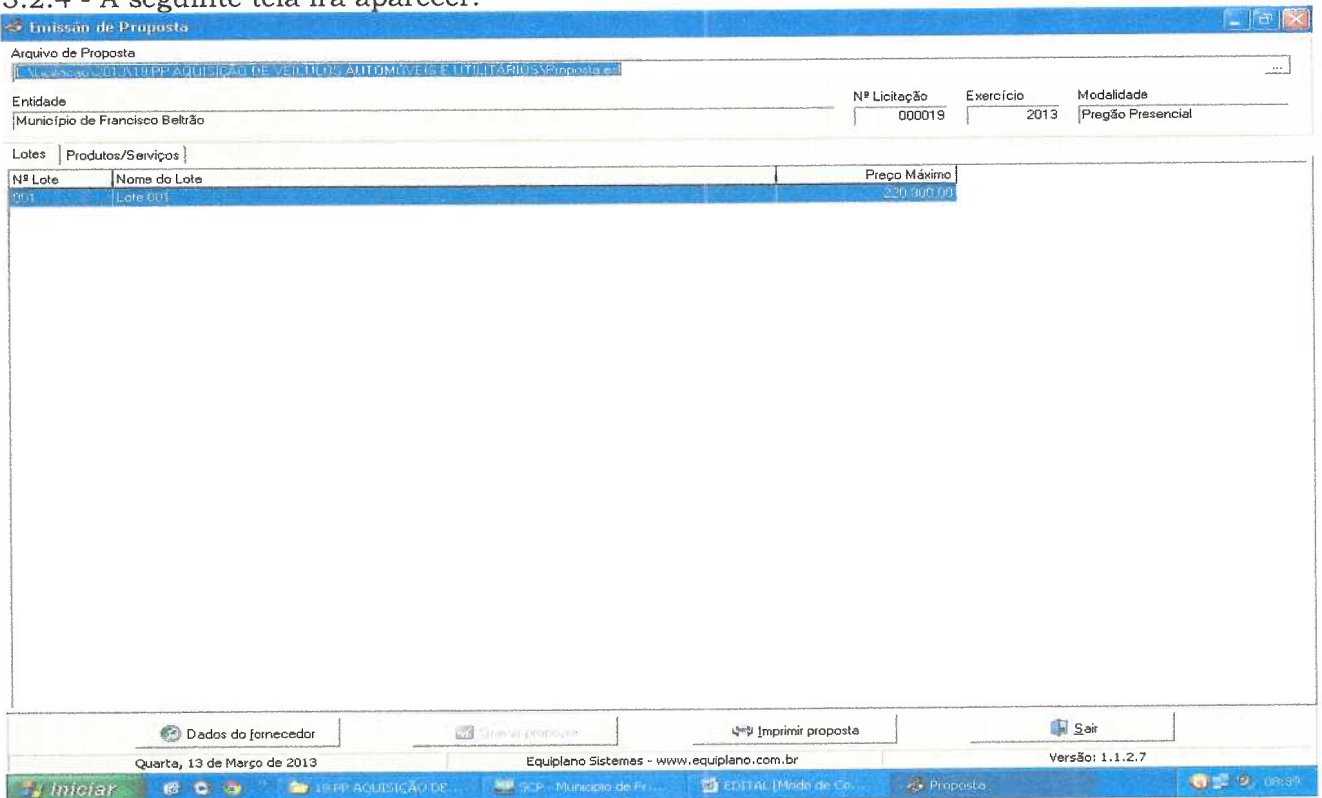

3.2.5 Você trabalha com duas guias: Lotes e Produtos/Serviços. Inicialmente, você vai na guia Lotes, seleciona o lote em questão e vá para a outra guia: Produtos Serviços:

Emissão de Proposta

Arquivo de Proposta
 Licitação 2013.19 PP AQUISIÇÃO DE VEÍCULOS AUTOMÓVEIS E UTILITÁRIOS/Proposta.ed

Entidade: Município de Francisco Beltrão
 Nº Licitação: 000019
 Exercício: 2013
 Modalidade: Pregão Presencial

Nº Item	Nome	Qtde.	Unid.	Preço Un.Máx.	Marca	Preço Unitário	Preço Total
001	VEÍCULO AUTOMÓVEL, NOVO, ZERO KM, COM AS	3,00	UN	24.800,00			0,00
002	VEÍCULO TIPO VAN, NOVO, ZERO KM, COM AS SEC	3,00	UN	48.800,00			0,00

Preço Total do Lote: 0,00

Dados do fornecedor | Enviar proposta | Imprimir proposta | Sair

Quarta, 13 de Março de 2013 | Equiplano Sistemas - www.equiplano.com.br | Versão: 1.1.2.7

Iniciar | 19 PP AQUISIÇÃO DE ... | PCP - Município de Fr... | EDITAL [Modo de Co... | Proposta | 08:40

3.2.6 Você vai perceber que existe dois campos a serem informados: **Marca e Preço Unitário**. O valor deverá ser digitado utilizando o formato 99999,9999. Não coloque o ponto decimal para separar a casa dos milhares, apenas a vírgula para a separação dos centavos.

3.2.7 Os valores devem ser digitados, sempre respeitando a coluna do Preço Unit. Máx. para cada item. O valor digitado jamais poderá ultrapassar o valor estipulado nessa coluna, bem como o programa não vai deixar que isso aconteça.

3.2.8 Em seguida, clique no botão Dados do Fornecedor (da empresa). O programa apresentará a seguinte tela: (ao preencher, observe os parâmetros, utilize apenas números, sem parênteses, traços ou barras)

The screenshot shows the 'Emissão de Proposta' application window. At the top, it displays the file path: 'Arquivo de Proposta [L:\Licitação\2013\19 PP AQUISIÇÃO DE VEÍCULOS AUTOMÓVEIS E UTILITÁRIOS\Proposta.esl]'. Below this, the 'Entidade' is 'Município de Francisco Beltrão', 'Nº Licitação' is '000019', 'Exercício' is '2013', and 'Modalidade' is 'Pregão Presencial'. A table lists 'Lotes' and 'Produtos/Serviços' with items 001 and 002. The main form is titled 'Dados do Fornecedor' and contains fields for: 'Nome *', 'Endereço *', 'Número *', 'Complemento', 'Bairro', 'Cidade *', 'UF *', 'CEP', 'E-mail', 'Telefone', 'Fax', 'Celular', 'CNPJ *', 'Inscrição Estadual', 'Inscrição Municipal', 'Nome do contador', 'Telefone do contador', 'Dados bancários' (Banco, Agência, Nome, Cidade, UF, Conta, Data de abertura), and 'Microempresa' (Sim/Não) with a note: 'Fornecedor enquadrado como microempresa ou empresa de pequeno porte (para obter os benefícios da lei complementar nº 123/2006)'. There are also fields for 'Validade da proposta (em dias)' and 'Prazo de entrega/execução'. Buttons for 'Representante', 'Quadro societário', and 'Eechar' are at the bottom. The status bar shows 'Preço Total do Lote: 0,00' and the date 'Quarta, 13 de Março de 2013'.

3.2.9 No botão “Representante” concluir as informações: (representante legal da empresa, que assina a proposta de preços).

This screenshot shows the same application window, but with the 'Representante' form open. The 'Dados do Fornecedor' form is partially visible in the background. The 'Representante' form includes fields for: 'Nome *', 'CPF *', 'RG', 'Endereço', 'Número', 'Complemento', 'Bairro', 'Cidade *', 'UF *', 'CEP', and 'E-mail'. It also has a note: '* campos obrigatórios' and a button labeled 'Eechar'. The status bar at the bottom remains the same, showing 'Preço Total do Lote: 0,00' and the date 'Quarta, 13 de Março de 2013'.

3.2.10 Preencher o quadro societário: (concluídas as informações do primeiro sócio, salvar e abrir documento em branco para inscrição do segundo, e assim

sucessivamente:

3.2.11 Uma vez incluídas estas informações clique no botão Fechar e, logo após, no botão **Gravar Propostas**.

4. TÉRMINO DO PREENCHIMENTO

Após o término da digitação/gravação de todos os itens:

4.1 Salvar o arquivo PROPOSTA.ESL em unidade de armazenamento (CD-R ou Pen-Drive) em bom estado, bem acondicionado, para que não sofra danos. (Importante: testar no EsProposta, o arquivo que foi gravado no CD ou Pen-Drive);

4.2 No botão imprimir proposta imprimir o documento e coletar assinatura;

- Acondicioná-los em envelope adequado e identificado, conforme orientações deste Edital.

4 PONTOS A SEREM OBSERVADOS:

1º) AO DIGITAR O VALOR NÃO USAR PONTO.

EX: 1520 (CERTO) - EX: 1.520,00 (ERRADO)

2º) AO DIGITAR O VALOR DA MERCADORIA, SEMPRE RESPEITAR A COLUNA DO VALOR MÁXIMO UNITÁRIO.

3º) DEPOIS DE TER BAIXADO O ARQUIVO **ESPROPOSTA.EXE**, O MESMO PODERÁ SER ARMAZENADO NUMA PASTA EM SEPARADO, POIS SERÁ UTILIZADO O MESMO PROGRAMA, QUANDO FOR PARTICIPAR DE NOVAS LICITAÇÕES COM O MUNICÍPIO, QUE REQUEIRAM TAL RECURSO. (conferir a versão)

4º) AO SALVAR O ARQUIVO EM MEIO ELETRÔNICO (CD-ROMM OU PEN-DRIVE), RECOMENDA-SE TESTAR O ARQUIVO GRAVADO E AINDA POSSUIR EM MÃOS OUTRA CÓPIA ALTERNATIVA NA ABERTURA DA LICITAÇÃO).

5º) O arquivo da proposta.esl é o arquivo que deve ser enviado eletronicamente e não o arquivo Esproposta.exe que é o programa.



Município de Santo Antonio do Sudoeste
Estado Do Paraná

PARECER JURÍDICO

CINTIA FERNANDA LANZARIN, advogada, inscrita na Ordem dos Advogados do Brasil, sob nº 32.208-PR., Procuradora Geral do Município de Santo Antônio do Sudoeste, após analisar o EDITAL DE Nº 07/2017, de 22/02/2017, na modalidade Pregão, tipo menor preço, Por item, que tem por objeto: Contratação de empresa com profissionais da área médica com especialidade em pediatria, cardiologia (diurno e plantões) para a Secretaria Municipal de Saúde, a realizar pelo município de Santo Antônio do Sudoeste, Estado do Paraná, e considerando notadamente o disposto no parágrafo único do artigo 38 da Lei nº 8.666, de 21 de junho de 1993, com as modificações introduzidas pela Lei nº 8.883, de 08 de junho de 1994, lei complementar nº 123/2006 e 147/2014 é de parecer favorável ao referido EDITAL, opino com o seguimento da presente licitação.

É O PARECER

Santo Antonio do Sudoeste - PR, 22/02/2017.

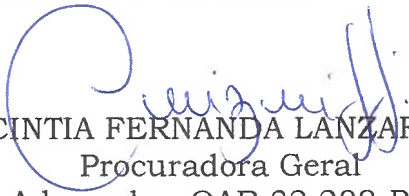
CINTIA FERNANDA LANZARIN
Procuradora Geral
Advogada - OAB 32.208-PR

Licitação SAS

De: Contato <contato@pmsas.pr.gov.br>
Enviado em: quinta-feira, 23 de fevereiro de 2017 11:24
Para: licitacao@pmsas.pr.gov.br
Assunto: Cadastro: Pregão Presencial nº 007/2017

Dados informados no cadastro:

Responsável: Cristiano
Razão Social: Cristiano
CPF/CNPJ: 05461264727
Endereço: Rua jupiter
Telefone: 11980802106
Email: crissouza80@hotmail.com

Licitação SAS

De: Contato <contato@pmsas.pr.gov.br>
Enviado em: quarta-feira, 1 de março de 2017 14:35
Para: licitacao@pmsas.pr.gov.br
Assunto: Cadastro: Pregão Presencial nº 007/2017

Dados informados no cadastro:

Responsável: Luan Cesar Balbino Dias

Razão Social: HelpMed Saúde.

CPF/CNPJ: 04770650000177

Endereço: Rua Desembargador Westphalen, Rebouças

Telefone: 4133329372

Email: licitacao@helpmedsaude.com.br

Licitação SAS

De: Contato <contato@pmsas.pr.gov.br>
Enviado em: quinta-feira, 2 de março de 2017 10:17
Para: licitacao@pmsas.pr.gov.br
Assunto: Cadastro: Pregão Presencial nº 007/2017

Dados informados no cadastro:
Responsável: edital
Razão Social: Consórcio Nacional de Licitação HQZ Ltda.
CPF/CNPJ: 03635879000136
Endereço: Estrada do Jaguaré, 422
Telefone: 1137838666
Email: bruno.rodriques@conlicitacao.com.br

Licitação SAS

De: Contato <contato@pmsas.pr.gov.br>
Enviado em: quinta-feira, 2 de março de 2017 10:15
Para: licitacao@pmsas.pr.gov.br
Assunto: Cadastro: Pregão Presencial nº 007/2017

Dados informados no cadastro:
Responsável: edital
Razão Social: Consórcio Nacional de Licitação HQZ Ltda.
CPF/CNPJ: 03635879000136
Endereço: Estrada do Jaguaré, 422
Telefone: 1137838666
Email: bruno.rodriques@conlicitacao.com.br

Licitação SAS

De: Contato <contato@pmsas.pr.gov.br>
Enviado em: quinta-feira, 2 de março de 2017 11:46
Para: licitacao@pmsas.pr.gov.br
Assunto: Cadastro: Pregão Presencial nº 007/2017

Dados informados no cadastro:

Responsável: NAGILA

Razão Social: NAGILA CAMPOS

CPF/CNPJ: 0629438095

Endereço: BUENOS AIRES 444 - CJ 131

Telefone: 4130278527

Email: administrativo2@hygeasaude.com.br

Licitação SAS

De: Contato <contato@pmsas.pr.gov.br>
Enviado em: quinta-feira, 2 de março de 2017 20:46
Para: licitacao@pmsas.pr.gov.br
Assunto: Cadastro: Pregão Presencial nº 007/2017

Dados informados no cadastro:

Responsável: Cristiano Souza

Razão Social: Cardiodx

CPF/CNPJ: 05461264727

Endereço: Rua Jupiter 160

Telefone: 11980802106

Email: cfs.souza@live.com

Licitação SAS

De: Licitação SAS <licitacao@pmsas.pr.gov.br>
Enviado em: quarta-feira, 8 de março de 2017 10:30
Para: 'simoni.medd@hotmail.com'
Assunto: edital PP 07 2017
Anexos: EDITAL PP 007 2017.doc; Proposta PP 007 2017.esl

Segue, anexo ao email, Edital e anexos solicitados.

O programa para baixar o arquivo para preenchimento e impressão da proposta eletrônica, se encontra no nosso site www.pmsas.pr.gov.br

Qualquer duvida estamos a disposição.

****Por favor confirme o recebimento**

MARILIS CRISTINA TONINI
DEPARTAMENTO DE LICITAÇÕES
licitacao@pmsas.pr.gov.br
MUNICIPIO DE SANTO ANTONIO DO SUDOESTE - PR

ANEXO V

PREGÃO PRESENCIAL Nº 07/2017

DECLARAÇÃO DE CUMPRIMENTO DOS REQUISITOS DE HABILITAÇÃO (*)

SIMONE SOLANGE LECH – ME CNPJ/MF Nº 18.540.231/0001-53 Sediada na Rua
Dr Francisco Beltrão S/N Centro Clevelândia Paraná CEP 85530000.

O representante legal da empresa SIMONE SOLANGE LECH , na qualidade de Proponente do procedimento licitatório sob a modalidade de **PREGÃO PRESENCIAL Nº 07/2017**, instaurado pelo Município de Santo Antonio do Sudoeste, declarada para fins de direito que a referida empresa cumpre plenamente os requisitos de habilitação exigidos no respectivo edital de licitação.

Por ser a expressão da verdade, firmamos a presente.

Clevelandia 13 de Março de 2017

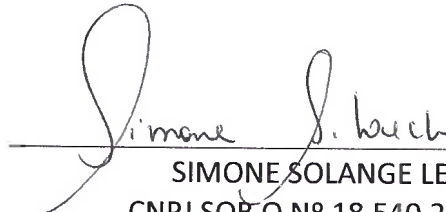

SIMONE SOLANGE LECH - ME
CNPJ SOB O Nº 18.540.231/0001-53

Simone Solange Lech MF
18.540.231/0001-53

u

4

REPÚBLICA FEDERATIVA DO BRASIL

SECRETARIA DE ESTADO DA SEGURANÇA PÚBLICA
INSTITUTO DE IDENTIFICAÇÃO DO PARANÁ

RG: 8.153.208-7



POLEGAR DIREITO



ASSINATURA DO TITULAR
Simone Solange Lech

CARTEIRA DE IDENTIDADE

VALIDA EM TODO O TERRITÓRIO NACIONAL

REGISTRO GERAL: **8.153.208-7** DATA DE EXPEDIÇÃO: 19/07/2013

NOME: **SIMONE SOLANGE LECH**

FILIAÇÃO: SERGIO LECH
MARLY DO RÓCIO LECH

NATURALIDADE: CONTENDA/PR DATA DE NASCIMENTO: 07/10/1986

DOC. ORIGEM: COMARCA=LAPA/PR, CONTENDA
C.NASC=2892, LIVRO=4A, FOLHA=147

CPF: 066.938.479-51

GURITIBA/PR

ASSINATURA DO DIRETOR
Newton Tadeu Rocha

LEI Nº 7.116 DE 29/08/63

É PROIBIDO PLASTIFICAR

MUNICÍPIO DE SANTA ANITA DO SUDOESTE
COM. DE REG. CIVIL E ÓRFÃO
130317
4
COMISSÃO DE ESTATÍSTICAS

4

Ministério do Desenvolvimento, Indústria e Comércio Exterior
Secretaria de Comércio e Serviços
Departamento Nacional de Registro do Comércio
JUNTA COMERCIAL DO PARANÁ

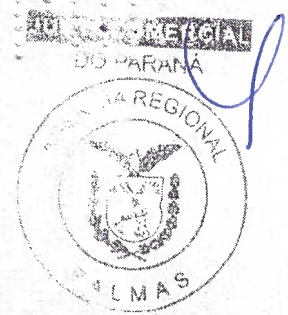

DECLARAÇÃO DE ENQUADRAMENTO DE ME

Ilmº Sr. Presidente da JUNTA COMERCIAL DO PARANÁ

O Empresário, SIMONE SOLANGE LECH estabelecido na RUA DR FRANCISCO BELTRAO nº 00, APARTAMENTO, CENTRO, CEP: 85.530-000, CLEVELÂNDIA, PR, requer a Vossa Senhoria o arquivamento do presente instrumento e declara, sob as penas da Lei, que se enquadra na condição de MICROEMPRESA, nos termos da Lei Complementar nº 123, de 14/12/2006.

Código do Ato : 315

Descrição do Ato : MICROEMPRESA

CLEVELÂNDIA, 22 de Julho de 2013

Assinatura : Simone Solange Lech

Nome do Empresário : SIMONE SOLANGE LECH

130317
4
4

Para uso exclusivo da Junta Comercial:

DEFERIDO EM 23 JUL / 2013

Jânio dos Santos Vargas
RG 101.879.504-7 / RS
Relator

Etiqueta de Registro

JUNTA COMERCIAL DO PARANÁ
AGÊNCIA REGIONAL DE PALMAS
CERTIFICO O REGISTRO EM: 23/07/2013
SOB NÚMERO: 20134211880
Protocolo: 13/421188-0, DE 23/07/2013
Empresa: 41 1 0747225 6
SIMONE SOLANGE LECH
SEBASTIÃO MOTTA
SECRETÁRIO GERAL

4



SECRETARIA DA MICRO E PEQUENA EMPRESA
DEPARTAMENTO DE REGISTRO EMPRESARIAL E INTERMEDIACAO
JUNTA COMERCIAL DO PARANA
CERTIDAO SIMPLIFICADA

Certificamos que as informações abaixo constam dos documentos arquivados nesta Junta Comercial e são vigentes na data da sua expedição.

Nome Empresarial SIMONE SOLANGE LECH ME			
Natureza Jurídica: EMPRESÁRIO			
Número de Identificação do Registro de Empresas - NIRE (Sede) 41 1 0747225-6	CNPJ 18.540.231/0001-53	Data de Arquivamento do Ato de inscrição 23/07/2013	Data de Início de Atividade 22/07/2013
Endereço Completo (Logradouro, Nº e Complemento, Bairro/Distrito, Município, UF, CEP) RUA DR FRANCISCO BELTRÃO, 00 - APARTAMENTO, CENTRO, CLEVELÂNDIA, PR, 85.530-000			
Objeto ATIVIDADES DE ATENDIMENTO EM PRONTO-SOCORRO E UNIDADES HOSPITALARES PARA ATENDIMENTO DE URGÊNCIA; ATIVIDADE MÉDICA AMBULATORIAL COM RECURSOS PARA REALIZAÇÃO DE PROCEDIMENTOS; ATIVIDADES MEDICA AMBULATORIAL COM RECURSOS PARA REALIZAÇÃO DE EXAMES COMPLEMENTARES; ATIVIDADE MEDICA AMBULATORIAL RESTRITAS A CONSULTAS.			
Capital: R\$ 2.000,00 (DOIS MIL REAIS)		Microempresa ou Empresa de Pequeno Porte (Lei nº 123/2006) Microempresa	
Último Arquivamento Data: 23/07/2013 Número: 20134211880		Situação da Empresa REGISTRO ATIVO	
Ato: ENQUADRAMENTO DE MICROEMPRESA		Status XXXXXXXXXXXXXXXXXXXXXXXXXX	
Evento (s): ENQUADRAMENTO DE MICROEMPRESA			
Nome do Empresário SIMONE SOLANGE LECH			
Identidade: 81532087,SESP/PR		CPF: 056.936.479-51	
Estado Civil: Solteiro		Regime de Bens: Não Informado	

17/189185-6

PALMAS - PR, 09 de marco de 2017



Libertad Bogus

LIBERTAD BOGUS
SECRETARIA GERAL

JUNTA COMERCIAL
DO PARANA



MUNICÍPIO DE PALMAS
CG
130517
4

1980 Gos Santos Verue
RG 101.879.604 T / PS
Relator