

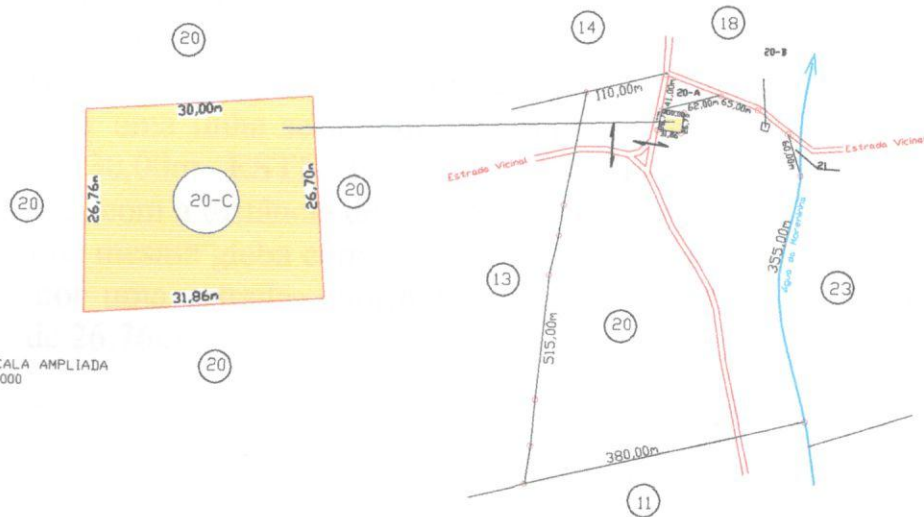

IDENTIFICAÇÃO  
VINCULO



ESCALA AMPLIADA  
1 1.000

Município SANTO ANTÔNIO DO SUDOESTE / PR

Imóvel LOTE N° 20-C

GLEBA N.º 210-SA

ÁREA= 825,00m<sup>2</sup>

ESCALA 1=10.000

Linha Sanga Alegre

Janeiro de 2.018

Resp. Técnico

  
**Milcar José Zart**  
Téc. Indústria 2º Grau - Estradas  
Reg. CREA 23.906 - 0º Reg. PR  
Visto N° 3578 - V - 7º Reg. PR