

PR-T-163

R/RANCHITA

LIMITE DA FAIXA DE DOMÍNIO

LIMITE DA FAIXA NRO EDIFICANDI

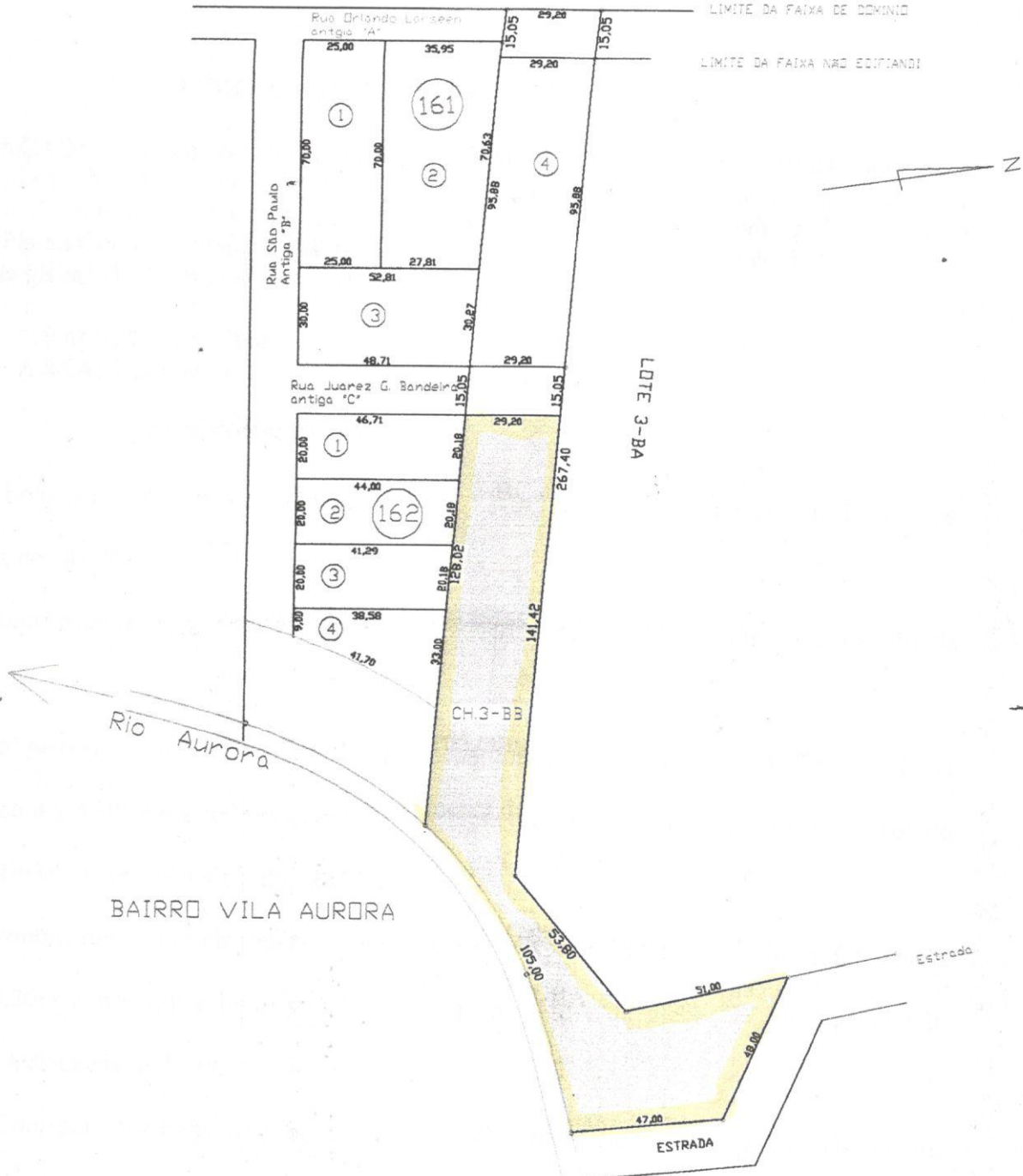

BAIRRO VILA AURORA

TERRAS COLONIZADAS PELO INCRA

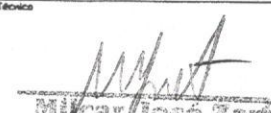
Município					SANTO ANTÔNIO DO SUDOESTE - PARANÁ				
Projeto					DESMEMBRAMENTO				
Proprietário					PEDRO ELOY ALVES				
Lote	Indiv.	Área	Escala	Data					
CHACARA N.º 3-BB		7.280,00m <sup>2</sup>	1=2.000	JUNHO 2014					
Aprovação					PR. AD. LADO DA ÁREA INDUSTRIAL II				
de Santo Antonio do Sudoeste PR.					Dir. Departamento Tributação				
14 JUL. 2014					Resp. Técnica				
APROVADO					 <b>Micael José Zart</b> Téc. Indústria 2º Grau - Entendes Reg. CREA 23.808-0/0 Reg. RG Visto 1º 26/07/14 - V. 7º Reg. FR				